

2003年(第11次)漁業センサス

平成15年

(海面漁業調査)



石 川 県

は し が き

この報告書は、平成15年11月1日現在で実施した2003年（第11次）漁業センサスの調査結果をとりまとめたものです。

漁業センサス（指定統計第67号）は、昭和24年以来5年ごとに実施されている漁業に関する総合調査であり、漁業の基本的生産構造、就業構造及び背景を明らかにするとともに、漁業構造の改善等水産行政諸施策の基礎資料を整備することを目的として行われているものです。

近年、わが国の水産業をとりまく情勢は200海里体制への移行と公海漁業に対する規制の強化、さらには、漁業就業者の減少、高齢化の進行及び後継者不足など厳しいものがあります。

こうした時期に、本県漁業の調査が実施されたことは極めて有意義であり、本書が地域における水産行政等諸施策の推進等の基礎資料として広くご利用いただければ幸いです。

終わりに、この調査の実施に当たりご協力を賜りました調査員をはじめ市町村、その他の関係各位に対し、厚くお礼申し上げます。

平成17年3月

石川県県民文化局長 新 宅 剛

目 次

利用者のために	1
主 要 指 標	4
結 果 の 解 説	5
海面漁業調査	5
1 漁業経営体数	5
2 漁業生産の基本構成	7
3 使用漁船	9
4 個人経営体	11
5 漁業従事者世帯	12
6 漁業世帯員数	12
7 漁業就業者数	13
統 計 表	
海面漁業調査	16
[県結果表]	
1 漁業経営体の基本構成	16
(1) 経営体階層別統計	16
ア 総 括	16
イ 個 人	18
ウ 会 社	20
エ 漁業協同組合	22
オ 漁業生産組合	24
カ 共同経営	26
キ 官公庁・学校・試験場	28
(2) 経営組織別統計	30
(3) 主とする漁業制度区分別統計	30
(4) 主とする操業水域別統計	30
(5) 主とする漁業種類別統計	32
2 漁業経営体統計	34
(経営体階層別統計)	
(1) 主とする漁業種類別経営体数	34
(2) 営んだ漁業種類別経営体数	38
(3) 活魚販売を行った漁業種類別経営体数	42
(4) 主とする漁業制度区分別経営体数	46
(5) 主とする操業水域別経営体数	47

(6) 動力船保有隻数別経営体数	47
(7) 最盛期の海上作業従事者構成別経営体数	48
(8) 最盛期の海上作業従事者数別経営体数	49
(9) 漁業の従事日数別経営体数	50
(10) 漁獲金額別経営体数	51
(11) 経営組織別経営体数	53
3 個人漁業経営体統計	54
(経営体階層別統計)	
(1) 自営漁業の専兼業別経営体数	54
(2) 漁業の主従別主とする兼業種類別経営体数	55
(3) 世帯員数別経営体数	58
(4) 自営漁業に従事した世帯員数別経営体数	59
(専兼業別・基幹的漁業従事者の性別・男子年齢別)	
(5) 漁業の海上作業従事日数別経営体数	60
(6) 自営漁業の後継者の有無別経営体数	61
4 漁船及び乗組員に関する統計	62
(経営体階層別統計)	
(1) 漁船隻数・動力船トン数規模別隻数	62
(2) 動力船トン数規模別統計	64
ア 漁船隻数・トン数・主機関の馬力数	64
イ 出漁日数別動力船隻数	65
ウ 主とする漁業種類操業時の性別・男子年齢別及び外国人乗組員数	65
エ 新トン数適用船隻数・トン数	65
(3) 主とする漁業種類の主とする操業水域統計	66
(漁船隻数・トン数・主機関の馬力数)	
ア 総括	66
イ 200海里内	66
ウ 外国の200海里内	67
エ その他	67
5 漁業従事者世帯統計	68
(漁業雇われ専兼業別)	
(1) 主として従事した漁業種類別世帯数	68
(2) 主とする兼業種類別世帯数	68
6 漁業世帯員統計	70
(出身世帯別)	
(1) 性別・年齢別世帯員数	70
(2) 15歳以上の漁業従事世帯員の主とする就業状況別世帯員数	70

7	漁業就業者統計	72
	(営・雇われ別)	
(1)	出身世帯別漁業層別漁業就業者数	72
(2)	性別年齢別15歳以上の漁業就業者数	72
(3)	沿岸、沖合・遠洋別漁業就業者数	72
(4)	主として従事した漁業種類別漁業就業者数	72
(5)	漁業の海上作業従事日数別漁業就業者数	74
(6)	出身世帯の自営漁業・漁業雇われ専兼業別漁業就業者数	76
(7)	沿岸、沖合・遠洋別漁業就業者数	78
	[市町村別、漁業地区別結果表]	
8	漁業経営体の基本構成	80
9	漁業経営体統計	81
(1)	経営体階層別経営体数	81
(2)	主とする漁業種類別経営体数	84
(3)	営んだ漁業種類別経営体数	88
(4)	経営組織別経営体数	91
(5)	主とする漁業制度区分別経営体数	92
(6)	主とする操業水域別経営体数	93
(7)	動力船保有隻数別経営体数	93
(8)	最盛期の海上作業従事者構成別経営体数	93
(9)	最盛期の海上作業従事者数別経営体数	94
(10)	漁業の海上作業従事日数別経営体数	95
(11)	漁獲金額別経営体数	96
10	個人漁業経営体統計	97
(1)	自営漁業の専兼業別経営体数	97
(2)	漁業の主従別主とする兼業種類別経営体数	98
(3)	世帯の経済的中心者の専兼業別・年齢別経営体数	100
(4)	漁業のみ経営体数	101
11	漁船及び乗組員に関する統計	102
(1)	漁船隻数・動力船・トン数規模別隻数	102
(2)	動力船隻数・トン数・主機関の馬力数	103
12	漁業就業者統計	104
(1)	性別年齢別15歳以上の漁業就業者数	104
参 考		
	調 査 票	107
	全国漁業種類分類	127
	漁業種類の地方名称と制度区分一覧表	133
	2003年漁業センサス海面地方選定漁業種類一覧表	136

利用者のために

1 調査の目的

2003年（第11次）漁業センサスは、漁業の基本的生産構造、就業構造及び漁業生産の背景を明らかにし、水産行政に必要な漁業に関する基礎資料を整備することを目的として実施した。

2 調査の概要

調査の種類		調査の対象	調査組織	調査期日
海面漁業調査	漁業経営体調査	海面に沿う市区町村及び漁業法第86条第1項規定により農林水産大臣が指定した市区町村（以下、「沿海市区町村」という。）の区域内に所在する漁業経営体	農林水産省 都道府県 市区町村 調査員	平成15年 11月1日 現在
	漁業従事者世帯調査	沿海市区町村に所在する漁業従事者世帯		
内水面漁業調査	内水面漁業経営体調査	農林水産大臣の指定する湖沼の漁業経営体及び養殖業経営体	農林水産省 地方農政局 取りまとめセンター 統計・情報センター (調査員)	同上
	内水面漁業地域調査	農林水産大臣の指定する内水面漁業地域		
流通加工調査	水産物流通機関調査	魚市場、水産卸売業者及び水産物買受人	農林水産省 地方農政局 取りまとめセンター 統計・情報センター (調査員)	同上
	冷凍・冷蔵、水産加工場調査	冷凍・冷蔵工場及び水産加工場		

注：内水面漁業調査及び流通加工調査については、農林水産省が直接調査しているので、本報告書には掲載しない。

3 調査の方法

漁業経営体調査及び漁業従事者世帯調査は、実査を行う調査員（以下「実査調査員」といいます。）の面接聞き取り調査の方法及び調査客体の代表者が調査票の一部に直接記入する自計申告の方法により調査した。

ただし、漁業経営体調査のうち、経営組織が会社、官公庁、学校及び試験場の調査客体にあっては、調査客体の代表者が調査票のすべてを直接記入する自計申告の方法により調査した。

4 調査の定義及び約束事項

(1) 海面漁業調査関係

ア 調査客体の定義

(ア) 海面漁業経営体とは、調査期日前1年間に海面において利潤又は生活の資を得るため販売を目的として、水産動植物の採捕又は養殖の事業を行った経営体（世帯及び事業所）をいう。ただし、年間の漁業の海上作業従事日数が30日未満の個人経営体を除く。

(イ) 漁業従事者世帯とは、調査期日前1年間に生活の資としての賃金報酬を得ることを目的として、漁業経営体に雇われて又は共同経営に出資従事して30日以上漁業の海上作業に従事した世帯員のい

る世帯をいう。ただし、個人経営体に該当する世帯を除く。

イ 漁業経営体の経営組織

- (ア) 個人経営体とは、個人で漁業を自営するものをいう。
- (イ) 会社とは、商法又は有限会社法に基づき会社として登記されたもののうち、海面において漁業を営んだものをいう。
- (ウ) 漁業協同組合とは、水産業協同組合法（以下「水協法」という。）に基づく漁業協同組合及び同連合会のうち、従事者を雇用して海面において漁業を営んだものをいう。
- (エ) 漁業生産組合とは、水協法に基づく漁業生産組合のうち、海面において漁業を営んだものをいう。
- (オ) 共同経営とは、二人以上（法人を含む。）が、漁船、漁網等の主要生産手段を共有し、海面において漁業経営を共同で管理運営する経営体をいう。
- (カ) 官公庁・学校・試験場とは、官公庁・学校・試験場のうち、海面において漁業を行い、漁獲物を販売したものをいう。

ウ 活魚販売とは、貝類以外の漁獲物を活魚層、魚槽等により活かして水揚げし、活魚として出荷することを目的として、活着している（泳ぎ）状態で販売したものをいう。

エ 経営体階層とは、海面漁業経営体の基本分類であり、漁業経営体が主として営んだ漁業種類及び使用漁船によって決定するものである。

(ア) 主とする漁業種類によって決定する階層

大型定置網、小型定置網、地びき網及び海面養殖の各階層。

(イ) (ア)以外の階層

(ア)以外は、使用漁船の種類及び使用動力船の合計トン数により、漁船非使用階層から動力3,000トン以上階層までの15階層を決定する。

なお、動力船を使用せず船外機付船を使用したもののうち、(ア)以外のものは動力1トン未満階層に含める。

(ア) 主とする漁業種類

(イ) 使用漁船

経営体階層	経営体階層番号	経営体階層	経営体階層番号
大型定置網	17	漁船非使用	01
小型定置網	18	無動力	02
地びき網	19	動力1トン未満	03
ぶり類養殖	20	動力1～3トン	04
まだい養殖	21	動力3～5トン	05
ひらめ養殖	22	動力5～10トン	06
その他の魚類養殖	23	動力10～20トン	07
ほたてがい養殖	24	動力20～30トン	08
かき類養殖	25	動力30～50トン	09
その他の貝類養殖	26	動力50～100トン	10
くるまえび養殖	27	動力100～200トン	11
その他の水産動物類養殖	28	動力200～500トン	12
わかめ類養殖	29	動力500～1,000トン	13
のり類養殖	30	動力1,000～3,000トン	14
真珠養殖	31	動力3,000トン以上	15
真珠母貝養殖	32		

オ 最盛期の海上作業従事者数とは、調査期日前1年間に営んだすべての漁業を通じて最も多くの人が漁業の海上作業に従事した時期の海上作業従事者について漁業経営体ごとにみた数をいう。

カ 自営漁業の専兼業

(ア) 専業とは、個人経営体で満15歳以上の世帯員の中に、自営漁業以外の仕事に従事した人がいないものをいう。

(イ) 兼業とは、個人経営体で満15歳以上の世帯員の中に、自営漁業以外の仕事に従事した人がいるものをいう。

キ 基幹的漁業従事者とは、個人経営体の満15歳以上の世帯員のうち、自営漁業の海上作業従事日数が最も多い者をいう。

ク 漁業就業者とは、漁業世帯の世帯員のうち、満15歳以上で調査期日前1年間に自営漁業又は漁業雇われの海上作業に30日以上従事した人をいう。

ケ 漁業世帯とは、海面漁業経営体のうち個人経営体及び漁業従事者世帯に総称したものをいう。

コ 漁業地区とは、沿海市区町村の区域内において、共通の漁業条件の下に漁業が行われる地区として、共同漁業権を中心とした地先漁場の利用等漁業に係る社会経済活動の共通性に基づいて農林水産大臣が設定したものをいう。

(石 川 県 内 の 漁 業 地 区 一 覧)

市町名	漁業地区名	漁業地区番号	市町名	漁業地区名	漁業地区番号	市町名	漁業地区名	漁業地区番号	市町名	漁業地区名	漁業地区番号
七尾市	北大呑	001	能都町	能都	012	富来町	西浦・西海	023	内灘町	内灘	034
"	鷓の浜	002	"	姫	013	"	福浦	024	金沢市	金沢	035
"	七尾	003	内浦町	小木	014	志賀町	志賀	025	松任市	松任	036
田鶴浜町	田鶴浜	004	"	松波	015	"	高浜	026	美川町	美川	037
中島町	西湾	005	珠洲市	宝立	016	羽咋市	紫垣	027	根上町	根上	038
"	西岸	006	"	飯田	017	"	一の宮	028	小松市	小松	039
能登島町	島西部	007	"	蛸島	018	志雄町	志雄	029	加賀市	橋立	040
"	島東部	008	"	狼煙	019	押水町	押水	030	"	塩屋	041
穴水町	穴水湾	009	"	珠洲北部	020	高松町	高松	031			
"	甲	010	輪島市	輪島	021	七塚町	七塚	032			
"	諸橋	011	門前町	門前	022	宇ノ気町	大崎	033			

5 利用上の注意

(1) 統計表の符号の用法

該当なし「-」、単位未満「0」、減少「」、秘密保護のため秘匿した数値「x」

(2) 数値について

ア 統計表中の数値は単位未満を四捨五入してあるので、合計と内訳が一致しない場合がある。

イ 後日農林水産省から公表される数値とこの結果書の数値が相違する場合は、農林水産省の公表数値を確定値とする。

主 要 指 標

項 目	単 位	石 川 県			全 国	全国順位 (39 都 道 府 県 比 較)
		平 成 5 年	平 成 10 年	平 成 15 年	平 成 15 年	
海 面 漁 業						
漁 業 経 営 体 総 数	経 営 体	3,237	2,733	2,442	132,417	24
個 人	経 営 体	3,030	2,588	2,307	125,931	24
会 社	経 営 体	63	67	71	2,837	12
漁 業 協 同 組 合	経 営 体	-	1	-	249	-
漁 業 生 産 組 合	経 営 体	6	4	4	136	12
共 同 経 営	経 営 体	133	70	55	3,143	14
官 公 庁 ・ 学 校 ・ 試 験 場	経 営 体	5	3	5	121	4
漁 業 就 業 者 総 数	人	5,597	4,864	4,282	238,371	22
男	人	4,840	4,270	3,753	199,163	22
女	人	757	594	529	39,208	18
最 盛 期 の 海 上 作 業 従 事 者 総 数	人	7,219	5,859	5,006	297,752	23
家 族	人	4,879	3,672	3,432	200,586	22
雇 用 者	人	2,340	2,187	1,574	97,166	21
漁 船 総 隻 数	隻	4,380	3,748	3,499	213,808	26
無 動 力 船	隻	127	90	120	7,688	12
船 外 機 付 船	隻	1,950	1,643	1,527	91,195	18
動 力 船	隻	2,303	2,015	1,852	114,925	27
ト ン 数	ト ン	20,800.56	20,075.89	15,803.97	926,095.47	23
	PS	177,047	177,927	133,771	7,586,807	23
	kW	-	-	38,763	1,393,341	13
馬 力 数						
1 経 営 体 平 均 漁 獲 金 額	万 円	1,042	1,286	916	1,181	21
専 兼 業 別 個 人 経 営 体 総 数	経 営 体	3,030	2,588	2,307	125,931	24
専 業	経 営 体	339	453	455	49,298	27
第 1 種 兼 業	経 営 体	974	820	758	42,651	23
第 2 種 兼 業	経 営 体	1,717	1,315	1,094	33,982	13
専 兼 業 別 漁 業 従 事 者 世 帯 総 数	戸	1,242	1,244	1,064	49,888	18
漁 業 雇 わ れ の み	戸	275	265	308	20,592	19
漁 業 雇 わ れ が 主	戸	727	796	592	22,798	15
漁 業 雇 わ れ が 従	戸	240	183	164	6,498	15

結果の解説

海面漁業調査

1 漁業経営体数

平成15年の漁業経営体数は2,442で、平成10年（第10次漁業センサス実施年）に比べ291（10.6%）減少した。

地域別にみると、能登地区、加賀地区とも減少した。また、能登地区に90.0%が分布しており、平成10年より0.2ポイント上昇した。（表1）

表1 漁業経営体数

単位：経営体・（ ）は構成比

地 区	平 成 10 年	平 成 15 年	差 引 増 減	増 減 率
総 数	2,733 (100.0) %	2,442 (100.0) %	291	10.6 %
能 登	2,453 (89.8)	2,197 (90.0)	256	10.4
加 賀	280 (10.2)	245 (10.0)	35	12.5

注：能登とは、押水町以北の漁業地区の計で、加賀とは高松町以南の漁業地区の計である。

(1) 経営組織別経営体数

漁業経営体数を経営組織別にみると、個人経営体が2,307で平成10年に比べ281（10.9%）減少、団体経営体が135で平成10年に比べ10（6.9%）減少した。

団体経営体の中では、会社が71で最も多く、次いで共同経営が55となっている。（表2）

表2 経営組織別経営体数

単位：経営体・（ ）は構成比

経 営 組 織	平 成 10 年	平 成 15 年	差 引 増 減	増 減 率
総 数	2,733 (100.0) %	2,442 (100.0) %	291	10.6 %
個 人	2,588 (94.7)	2,307 (94.5)	281	10.9
団 体	145 (5.3)	135 (5.5)	10	6.9
会 社	67 (2.5)	71 (2.9)	4	6.0
漁 業 協 同 組 合	1 (0.0)	- (-)	1	100.0
漁 業 生 産 組 合	4 (0.1)	4 (0.2)	0	0.0
共 同 経 営	70 (2.6)	55 (2.3)	15	21.4
官 公 庁 ・ 学 校 ・ 試 験 場	3 (0.1)	5 (0.2)	2	66.7

(2) 漁業層別経営体数

経営体数の漁業層別構成比をみると、沿岸漁業層が全体の95.8%を占めており、中小漁業層及び大規模漁業層はそれぞれ4.2%、0.0%となっている。経営体数はすべての漁業層で減少した。（図1）

図1 漁業層別経営体数の推移

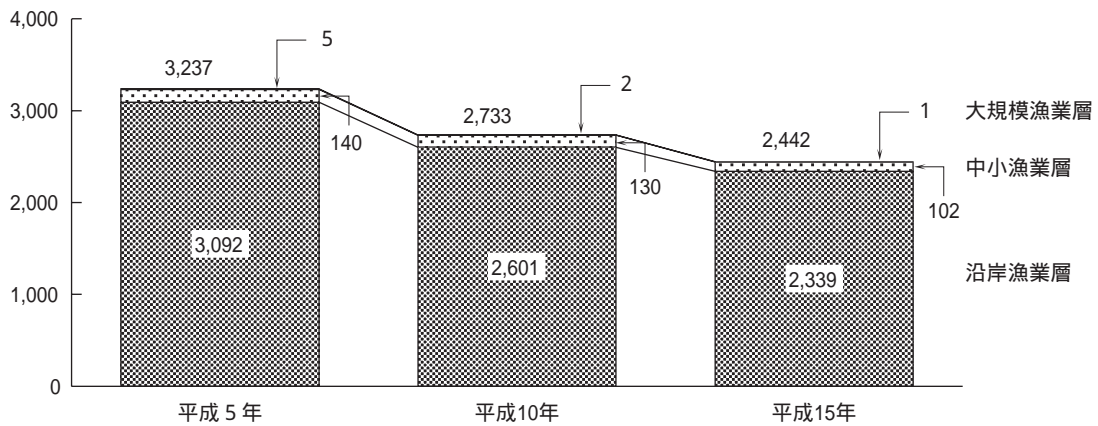

- 注：1 沿岸漁業層とは、漁船非使用、無動力船、動力船10トン未満、定置網、地びき網、及び海面養殖の総称をいう。
 2 中小漁業層とは、動力船10トン以上1,000トン未満の階層をいう。
 3 大規模漁業層とは、動力船1,000トン以上の階層をいう。

ア 沿岸漁業層

沿岸漁業層の経営体数は2,339で、平成10年に比べ262 (10.1%) 減少した。

経営体階層別に平成10年と比べると、大型定置網は増加したものの、動力船使用が減少し、なかでも1～3トンの階層で127 (20.7%) 減少した。(表3)

表3 沿岸漁業層の経営体階層別経営体数

単位：経営体・()は構成比

経営体階層		平成10年	平成15年	差引増減	増減率
総数		2,601 (100.0) %	2,339 (100.0) %	262	10.1 %
漁船非使用		16 (0.6)	10 (0.4)	6	37.5
漁船使用	無動力船のみ	7 (0.3)	5 (0.2)	2	28.6
	動力船使用				
	1トン未満	951 (36.6)	879 (37.6)	72	7.6
	1～3	614 (23.6)	487 (20.8)	127	20.7
	3～5	473 (18.2)	426 (18.2)	47	9.9
	5～10	236 (9.1)	244 (10.4)	8	3.4
大型定置網		28 (1.1)	41 (1.8)	13	46.4
小型定置網		166 (6.4)	145 (6.2)	21	12.7
地びき網		10 (0.4)	9 (0.4)	1	10.0
海面養殖	のり類養殖	- (-)	- (-)	-	-
	かき類養殖	90 (3.5)	82 (3.5)	8	8.9
	わかめ養殖	2 (0.1)	4 (0.2)	2	100.0
	ぶり類養殖	1 (0.0)	- (-)	1	100.0
	その他の養殖	7 (0.3)	7 (0.3)	0	0.0

イ 中小漁業層

中小漁業層の経営体数は102で、平成10年に比べ28 (21.5%) 減少した。

経営体階層別に平成10年と比べると、ほとんどの階層で減少した。(表4)

表4 中小漁業層の経営体階層別経営体数

単位：経営体・()は構成比

経営体階層		平成10年	平成15年	差引増減	増減率
総	数	130 (100.0) %	102 (100.0) %	28	21.5 %
動力船使用	10トン以上20トン未満	72 (55.4)	58 (56.9)	14	19.4
	20 ~ 30	3 (2.3)	3 (2.9)	0	0.0
	30 ~ 50	14 (10.8)	15 (14.7)	1	7.1
	50 ~ 100	11 (8.5)	4 (3.9)	7	63.6
	100 ~ 200	17 (13.1)	11 (10.8)	6	35.3
	200 ~ 500	9 (6.9)	7 (6.9)	2	22.2
	500 ~ 1,000	4 (3.1)	4 (3.9)	0	0.0

ウ 大規模漁業層

大規模漁業層の経営体数は1で、平成10年より1 (50.0%) の減少となった。(図1)

2 漁業生産の基本構成

(1) 漁業層別の漁業生産の基本構成

漁業生産の基本構成（経営体数、動力船隻数・トン数、最盛期の海上作業従事者数及び漁獲金額。以下同じ。）を漁業層別にみると、沿岸漁業層は経営体数で全体の95.8%、動力船隻数89.5%、最盛期の海上作業従事者数（以下「最盛期の従事者数」という。）で81.4%を占めているが、動力船トン数では41.2%、漁獲金額では51.7%にとどまっている。一方、中小・大規模漁業層では、経営体数、動力船隻数及び最盛期の従事者数のシェアは低いが、動力船トン数では中小漁業層が50.7%を占め、漁獲金額では中小漁業層が42.5%となっている。(図2)

(2) 漁業層別の1経営体平均漁獲金額

1経営体平均の漁獲金額は916万円となり、平成10年より370万円 (28.8%) 減少した。

漁業層別の1経営体平均漁獲金額をみると、沿岸漁業層が495万円、中小漁業層が9,316万円となっており、平成10年に比べると沿岸漁業層は35万円 (6.6%)、中小漁業層は4,762万円 (33.8%) それぞれ減少した。(表5)

図2 漁業層別の漁業生産の基本構成



表5 1 経営体平均漁獲金額の推移

漁業層	平成5年	平成10年	平成15年	差引増減	増減率
総数	1,042 万円	1,286 万円	916 万円	370 万円	28.8 %
沿岸漁業層	489	530	495	35	6.6
中小漁業層	8,428	14,078	9,316	4,762	33.8
大規模漁業層	136,319	x	x	x	x

注：差引増減及び増減率は平成15年を平成10年と比較したものである。

(3) 主とする漁業制度別の漁業生産の基本構成

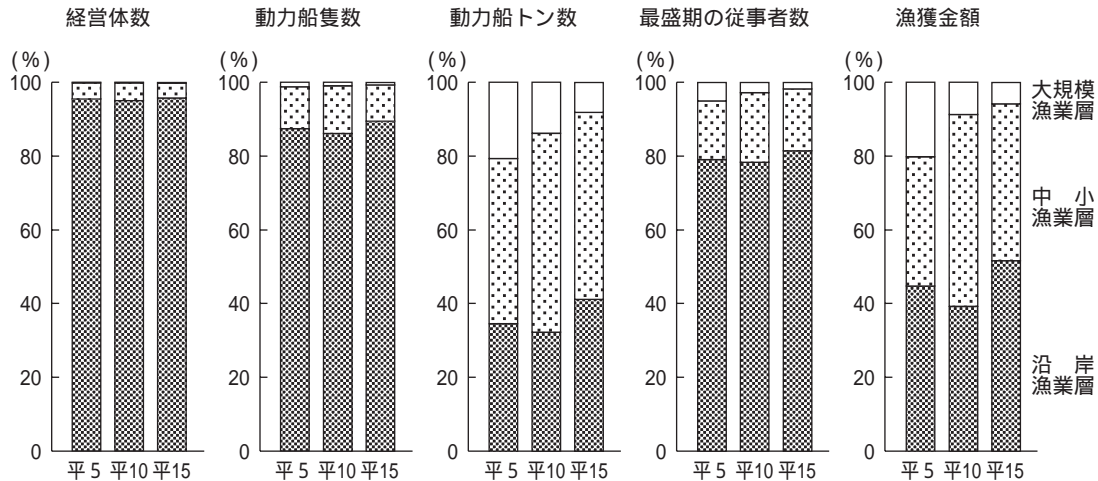
漁業生産の基本構成を、主とする漁業制度別に区分してみると、経営体数及び最盛期の従事者数では漁業権漁業のシェアが高いのに対し、動力船トン数及び漁獲金額では大臣許可漁業のシェアが高い。

(表6)

表6 主とする漁業制度別の漁業生産の基本構成

単位：%

漁業制度	経営体数		動力船隻数		動力船トン数		最盛期の従事者数		漁獲金額	
	平成10年	平成15年	平成10年	平成15年	平成10年	平成15年	平成10年	平成15年	平成10年	平成15年
大臣許可漁業	1.2	1.8	2.8	4.2	20.1	51.1	6.5	11.4	17.0	36.1
知事許可漁業	37.1	34.4	49.2	47.7	29.7	29.1	37.8	36.4	27.2	31.3
大臣承認漁業	0.9	-	2.3	-	33.5	-	6.7	-	32.3	-
漁業権漁業	45.6	45.3	29.9	32.2	11.2	14.4	39.9	41.5	21.0	29.7
自由漁業	14.4	17.3	14.9	14.8	5.2	4.9	8.6	10.0	2.3	2.7
その他	0.9	1.1	0.8	1.1	0.2	0.4	0.6	0.7	0.2	0.2

(4) 主とする操業水域別の漁業生産の基本構成

漁業生産の基本構成を漁業経営体が操業した水域のうち、主とする操業水域別に区分してみると、200海里以内が経営体数で99.2%、動力船隻数で98.1%、最盛期の従事者数で94.3%と大部分を占め、

漁獲金額で82.1%、動力船トン数で66.6%と高いシェアとなっている。

これを平成10年と比べると200海里以内で、動力船トン数のシェアが27.3ポイント低下した。反面、200海里以遠の水域では、動力船トン数は27.3ポイント、漁獲金額は15.3ポイント上昇した。(表7)

表7 主とする操業水域別の漁業生産の基本構成

単位：%

操業水域	経営体数		動力船隻数		動力船トン数		最盛期の従事者数		漁獲金額	
	平成10年	平成15年	平成10年	平成15年	平成10年	平成15年	平成10年	平成15年	平成10年	平成15年
200海里以内	99.9	99.2	99.8	98.1	93.9	66.6	98.8	94.3	97.4	82.1
200海里以遠	0.1	0.8	0.2	1.9	6.1	33.4	1.2	5.7	2.6	17.9
うち、外国の200海里以内	0.1	0.8	0.2	1.8	6.1	30.5	1.2	5.3	2.6	17.8
その他	-	0.0	-	0.1	-	2.9	-	0.4	-	0.1

3 使用漁船

(1) 漁船隻数

海面漁業経営体が調査期日前1年間に漁業生産に使用し、平成15年11月1日現在保有していた漁船の総隻数は、3,499隻で平成10年に比べ249隻(6.6%)減少した。種類別にみると、構成比は無動力船3.4%、船外機付船43.6%、動力船52.9%となっており、無動力の隻数のみ平成10年に比べ30隻増加した。

動力船についてトン数規模別にみると、1~3トンが37.3%、3~5トンが32.5%で、1トン未満と合せた5トン未満では75.6%を占めている。また、トン数規模別隻数を平成10年と比べると全体的に減少となった。(図3、表8)

図3 漁船隻数の推移



表8 漁船隻数・動力船トン数規模別隻数

種類・トン数規模	平成10年		平成15年		差引増減	増減率
	隻	構成比 %	隻	構成比 %		
総数	3,748	100.0	3,499	100.0	249	6.6
無動力船	90	2.4	120	3.4	30	33.3
船外機付船	1,643	43.8	1,527	43.6	116	7.1
動力船計	2,015	53.8 (100.0)	1,852	52.9 (100.0)	163	8.1
1トン未満	102	(5.1)	107	(5.8)	5	4.9
1 ~ 3	807	(40.0)	690	(37.3)	117	14.5
3 ~ 5	584	(29.0)	602	(32.5)	18	3.1
5 ~ 10	300	(14.9)	264	(14.3)	36	12.0
10 ~ 20	133	(6.6)	132	(7.1)	1	0.8
20 ~ 30	-	(-)	1	(0.1)	1	-
30 ~ 50	18	(0.9)	8	(0.4)	10	55.6
50 ~ 100	8	(0.4)	4	(0.2)	4	50.0
100 ~ 200	54	(2.7)	39	(2.1)	15	27.8
200 ~ 500	9	(0.4)	5	(0.3)	4	44.4
500トン以上	-	(-)	-	(-)	-	-

(2) 漁業層別の動力船隻数、トン数及び馬力数

動力船の漁業層別1経営体平均使用隻数を平成10年と比べると、沿岸漁業層は変わらず、中小漁業層は10.0%の減少となった。

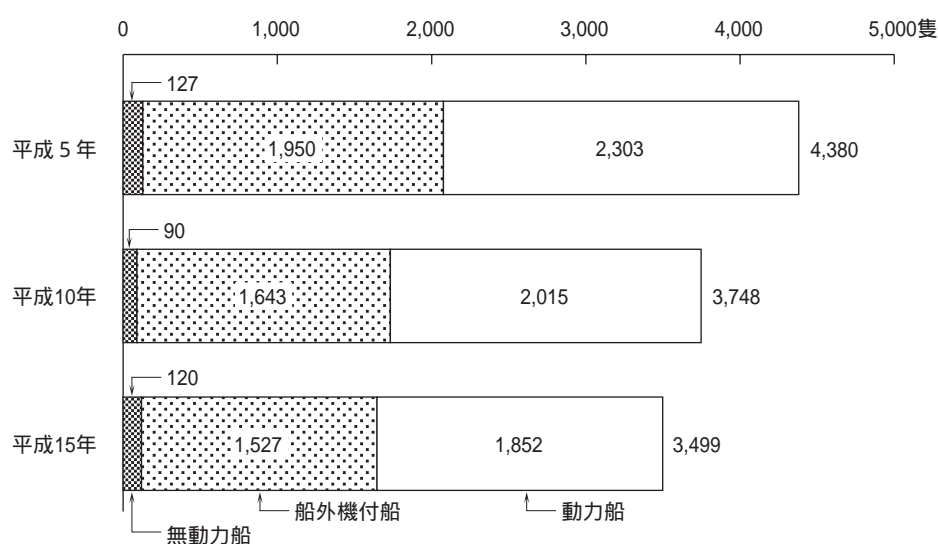
また、動力船1隻当たりの平均トン数及び馬力数を平成10年と比べると、沿岸漁業層、中小漁業層ではトン数は微増し、馬力数は減少した。(表9)

表9 漁業層別の動力船隻数、1隻あたりトン数及び馬力数

漁業層	1経営体平均動力船隻数			動力船1隻平均トン数			動力船1隻平均馬力数		
	平成10年	平成15年	増減率	平成10年	平成15年	増減率	平成10年	平成15年	増減率
総数	0.7 ^隻	0.8 ^隻	14.3 [%]	10.0 ^{トン}	8.5 ^{トン}	15.0 [%]	88.3 ^{PS}	72.2 ^{PS}	18.2 [%]
沿岸漁業層	0.7	0.7	0.0	3.7	3.9	5.4	64.9	57.4	11.6
中小漁業層	2.0	1.8	10.0	41.7	43.6	4.6	218.1	185.6	14.9
大規模漁業層	9.5	x	x	145.3	x	x	445.8	x	x

4 個人経営体数

(1) 専兼業別個人経営体数

漁業経営体のうち個人経営体数は2,307で、経営体数の94.5%を占めており、平成10年に比べ281(10.9%)減少した。(表2)

個人経営体の自営漁業の専兼業別構成比をみると、専業が19.7%、兼業が80.3%(うち第1種兼業32.9%、第2種兼業47.4%)となっており、平成10年に比べ専業は2.2ポイント上昇したものの、兼業は2.2ポイント低下した。(図4)

図4 自営漁業の専兼業別個人経営体数の推移

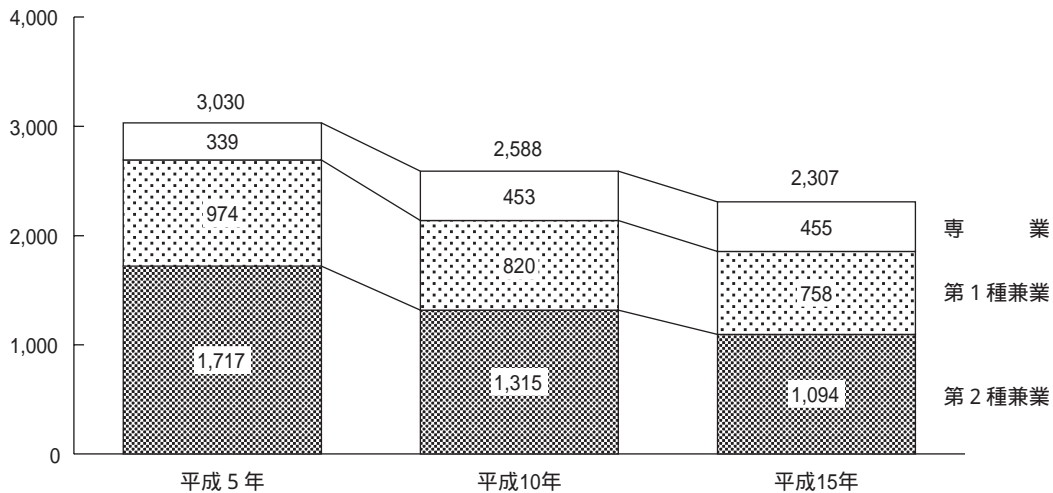

(2) 基幹的漁業従事者の性別・男子年齢別個人経営体数

個人経営体数(海上作業従事世帯員あり)を基幹的漁業従事者の年齢別にみると、男子は60歳以上が1,578(69.1%)で最も多く、次いで50~59歳が465(20.4%)となっている。

これを平成10年と比べると、男子の29歳以下を除いてすべての年齢層で減少しているが、65歳以上では9.9%増で、構成比も平成10年の43.6%から53.7%となり高齢化が進んだことがわかる。

(表10)

表10 基幹的漁業従事者の性別・男子年齢別個人経営体数

単位：経営体

性別・男子年齢	平成10年		平成15年		差引増減	増減率
	数	構成比	数	構成比		
総数	2,588	100.0%	2,307	100.0%	281	10.9%
海上作業従事世帯員なし	7	0.3	3	0.1	4	57.1
海上作業従事世帯員あり	2,555	98.7(100.0)	2,283	99.0(100.0)	272	10.6
計						
男	5	(0.2)	10	(0.4)	5	100.0
29歳以下						
30~39	65	(2.5)	33	(1.4)	32	49.2
40~49	274	(10.7)	197	(8.6)	77	28.1
50~59	573	(22.4)	465	(20.4)	108	18.8
60歳以上	1,638	(64.1)	1,578	(69.1)	60	3.7
うち65歳以上	1,115	(43.6)	1,225	(53.7)	110	9.9
女子	26	1.0	21	0.9	5	19.2

5 漁業従事者世帯

漁業従事者世帯数は1,064世帯で、平成10年に比べ180世帯（14.5%）減少した。

また、漁業雇われ専兼業別構成比では、「漁業雇われのみ」が28.9%、「漁業雇われが主」が55.6%、「漁業雇われが従」が15.4%となっている。（表11）

表11 漁業雇われ専兼業別漁業従事者世帯数

単位：世帯・（ ）は構成比

漁業雇われ専兼業	平成10年	平成15年	差引増減	増減率
総数	1,244 (100.0) %	1,064 (100.0) %	180	14.5 %
漁業雇われのみ	265 (21.3)	308 (28.9)	43	16.2
漁業雇われが主	796 (64.0)	592 (55.6)	204	25.6
漁業雇われが従	183 (14.7)	164 (15.4)	19	10.4

6 漁業世帯員数

(1) 世帯員数

漁業世帯員数は12,394人で、平成10年に比べ2,371人（16.1%）減少した。出身世帯別にみると、個人経営体出身が8,602人（69.4%）、漁業従事者世帯出身が3,792人（30.6%）で、平成10年に比べそれぞれ15.2%、18.0%減少した。

また、本県人口（調査日現在117万9,230人）に占める割合は1.05%で、平成10年より0.2ポイント低下した。（表12）

(2) 1世帯当たり世帯員数

1世帯当たり世帯員数は、3.68人で平成10年より0.17人減少したが、県人口における1世帯当たり人員（調査日現在2.78人）に比べると0.90人多くなっている。（表12）

表12 漁業世帯員数及び1世帯当たり世帯員数

（ ）は構成比

区分	平成10年	平成15年	差引増減	増減率
漁業世帯員数	14,765 ^人 (100.0) %	12,394 ^人 (100.0) %	2,371 ^人	16.1 %
個人経営体出身	10,141 (68.7)	8,602 (69.4)	1,539	15.2
漁業従事者世帯出身	4,624 (31.3)	3,792 (30.6)	832	18.0
漁業世帯数	3,832 (100.0)	3,371 (100.0)	461	12.0
個人経営体	2,588 (67.5)	2,307 (68.4)	281	10.9
漁業従事者世帯	1,244 (32.5)	1,064 (31.6)	180	14.5
1世帯当たり世帯員数	3.85	3.68	0.17	4.4
個人経営体	3.92	3.73	0.19	4.8
漁業従事者世帯	3.72	3.56	0.16	4.3

7 漁業就業者数

(1) 自営・雇われ別漁業就業者数

漁業就業者数は4,282人で、平成10年に比べ582人（12.0%）減少した。

漁業就業者が自営か雇われかによって区分してみると、自営漁業就業者（自営のみと自営が主）が3,027人、漁業雇われ就業者（雇われが主と雇われのみ）が1,255人であった。

これを平成10年に比べると、自営、雇われともに減少し、自営は10.9%、雇われが14.5%の減少となった。

表13 自営・雇われ別漁業就業者数

()は構成比

自営・雇われ	平成10年	平成15年	差引増減	増減率
総数	4,864 ^人 (100.0) [%]	4,282 ^人 (100.0) [%]	582 ^人	12.0 [%]
自営のみ	3,256 (66.9)	2,943 (68.7)	313	9.6
自営と雇われ				
自営が主	140 (2.9)	84 (2.0)	56	40.0
雇われが主	145 (3.0)	117 (2.7)	28	19.3
雇われのみ	1,323 (27.2)	1,138 (26.6)	185	14.0

(2) 性別・男子年齢別漁業就業者数

漁業就業者の性別構成比では、男子87.6%、女子12.4%となっており、男子の構成比が平成10年より0.2ポイント低下した。

男子漁業就業者を年齢階級別にみると、平成10年に比べ65歳以上で8.8%増加しているほかは、各年齢階級とも減少しており、年齢階級が低いところでの減少率が高くなっている。65歳以上の高齢者の占める割合は平成10年を7.6ポイント上回る39.4%となり、漁業就業者の高齢化が一段と進行している。(表14)

表14 性別・男子年齢別漁業就業者数

()は構成比

性別・男子年齢	平成10年		平成15年		差引増減	増減率
	人	構成比	人	構成比		
総数	4,864 ^人	100.0 [%]	4,282 ^人	100.0 [%]	582 ^人	12.0 [%]
男	4,270	87.8 (100.0)	3,753	87.6 (100.0)	517	12.1
15 ~ 49	1,197	(28.0)	901	(24.0)	296	24.7
50 ~ 59	994	(23.3)	839	(22.4)	155	15.6
子	2,079	(48.7)	2,013	(53.6)	66	3.2
うち65歳以上	1,358	(31.8)	1,477	(39.4)	119	8.8
女子	594	12.2	529	12.4	65	10.9

統計表

I 海面漁業調査

[県結果表]

1 漁業経営体の基本構成

(1) 経営体階層別統計

ア 総括

経営体階層	区分	漁業 経営体数	漁 船					最盛期	
			無動力船 隻数	船外機付 船隻数	動 力 船			計	
					隻数	トン数	馬力数		
総数	1	2,442 ^{経営体}	120 ^隻	1,527 ^隻	1,852 ^隻	15,830.97 ^t	133,771 ^{PS}	5,006 ^人	
漁船非使用階層	2	10	-	-	-	-	-	13	
無動力船のみ	3	5	5	-	-	-	-	6	
漁船使用	1 T未満	4	879	18	965	77	55.16	1,262	1,088
	1 ~ 3	5	487	12	184	496	933.89	19,398	620
	3 ~ 5	6	426	8	112	442	1,740.04	30,280	644
	5 ~ 10	7	244	2	33	303	1,904.48	27,992	606
	10 ~ 20	8	58	-	6	87	835.80	12,119	222
	20 ~ 30	9	3	-	-	6	64.10	695	10
	30 ~ 50	10	15	2	3	24	564.24	4,262	144
	50 ~ 100	11	4	3	7	24	310.06	3,076	109
	100 ~ 200	12	11	-	2	12	1,547.60	5,585	83
	200 ~ 500	13	7	-	-	13	2,202.00	4,140	113
500 ~ 1,000	14	4	-	-	18	2,503.00	4,270	161	
1,000 ~ 3,000	15	1	x	x	x	x	x	x	
3,000 T以上	16	-	-	-	-	-	-	-	
大型定置網	17	41	30	22	103	1,090.40	6,681	474	
小型定置網	18	145	27	86	155	588.41	6,392	373	
地びき網	19	9	2	12	10	31.55	535	24	
海面養殖	魚類養殖	20	-	-	-	-	-	-	-
	ぶり類養殖	21	1	x	x	x	x	x	x
	まだい養殖	22	1	x	x	x	x	x	x
	ひらめ養殖	23	1	x	x	x	x	x	x
	その他の魚類養殖	24	1	x	x	x	x	x	x
	ほたてがい養殖	25	82	11	86	69	166.77	2,624	171
	かき類養殖	26	-	-	-	-	-	-	-
	その他の貝類養殖	27	1	x	x	x	x	x	x
	くるまえび養殖	28	2	x	x	x	x	x	x
	その他の水産動物類養殖	29	4	-	5	1	2.47	5	11
	わかめ類養殖	30	-	-	-	-	-	-	-
	のり類養殖	31	-	-	-	-	-	-	-
真珠養殖	32	-	-	-	-	-	-	-	
真珠母貝養殖	32	-	-	-	-	-	-	-	
沿岸漁業層計	33	2,339	115	1,509	1,657	6,516.67	95,169	4,077	
海面養殖層計	34	93	11	95	71	172.74	2,629	229	
上記以外の沿岸漁業層計	35	2,246	104	1,414	1,586	6,343.93	92,540	3,848	
中小漁業層計	36	102	5	18	184	8,026.80	34,147	842	

の海上作業従事者数		陸上作業のみの最多従事者数					漁獲金額	1経営体 平均 漁獲金額	区分
家族	雇用者	計	家族		雇用者				
			男	女	男	女			
3,432 ^人	1,574 ^人	1,853 ^人	147 ^人	903 ^人	303 ^人	500 ^人	2,235,828 ^{万円}	916 ^{万円}	1
13	-	6	1	5	-	-	563	56	2
6	-	-	-	-	-	-	60	12	3
1,068	20	382	34	303	9	36	52,882	60	4
608	12	191	27	147	4	13	60,453	124	5
568	76	310	19	196	32	63	184,385	433	6
443	163	206	18	95	30	63	246,792	1,011	7
96	126	88	6	21	19	42	190,724	3,288	8
5	5	3	1	2	-	-	6,980	2,327	9
2	142	53	-	3	24	26	170,527	11,368	10
-	109	66	-	-	25	41	87,328	21,832	11
8	75	6	2	-	3	1	111,011	10,092	12
1	112	12	-	1	9	2	147,861	21,123	13
34	127	15	-	-	7	8	235,792	58,948	14
x	x	x	x	x	x	x	x	x	15
-	-	-	-	-	-	-	-	-	16
198	276	103	19	25	34	25	439,577	10,721	17
232	141	89	14	46	13	16	92,337	637	18
9	15	80	1	6	64	9	5,739	638	19
-	-	-	-	-	-	-	-	-	20
x	x	x	x	x	x	x	x	x	21
x	x	x	x	x	x	x	x	x	22
x	x	x	x	x	x	x	x	x	23
x	x	x	x	x	x	x	x	x	24
132	39	207	5	52	6	144	61,850	754	25
-	-	-	-	-	-	-	-	-	26
x	x	x	x	x	x	x	x	x	27
x	x	x	x	x	x	x	x	x	28
8	3	9	-	1	8	-	180	45	29
-	-	-	-	-	-	-	-	-	30
-	-	-	-	-	-	-	-	-	31
-	-	-	-	-	-	-	-	-	32
3,286	791	1,610	138	876	216	380	1,156,845	495	33
141	88	243	5	53	30	155	74,057	796	34
3,145	703	1,367	133	823	186	225	1,082,788	482	35
146	696	243	9	27	87	120	950,223	9,316	36

イ 個人

経営体階層	区分	漁業 経営体数	漁 船					最盛期 計		
			無動力船 隻数	船外機付 船隻数	動 力 船					
					隻数	トン数	馬力数			
総数	1	2,307 ^{経営体}	91 ^隻	1,481 ^隻	1,579 ^隻	6,919.01 ^t	96,284 ^{PS}	3,656 ^人		
漁船非使用階層	2	10	-	-	-	-	-	13		
無動力船のみ	3	5	5	-	-	-	-	6		
漁船使用	動力船	1 T 未満	4	879	18	965	77	55.16	1,262	1,088
		1 ~ 3	5	487	12	184	496	933.89	19,398	620
		3 ~ 5	6	425	8	112	441	1,735.05	30,230	642
		5 ~ 10	7	207	2	32	230	1,599.37	22,134	506
		10 ~ 20	8	42	-	5	68	587.21	9,020	147
		20 ~ 30	9	3	-	-	6	64.10	695	10
		30 ~ 50	10	3	-	-	5	91.69	460	16
		50 ~ 100	11	-	-	-	-	-	-	-
		100 ~ 200	12	5	-	-	6	692.60	2,615	36
		200 ~ 500	13	1	×	×	×	×	×	×
500 ~ 1,000	14	-	-	-	-	-	-	-		
1,000 ~ 3,000	15	-	-	-	-	-	-	-		
3,000 T 以上	16	-	-	-	-	-	-	-		
大型定置網	17	16	7	9	33	254.42	1,643	71		
小型定置網	18	134	26	77	141	452.53	5,257	310		
地びき網	19	9	2	12	10	31.55	535	24		
海面養殖	魚類養殖	ぶり類養殖	20	-	-	-	-	-	-	-
		まだい養殖	21	-	-	-	-	-	-	-
		ひらめ養殖	22	-	-	-	-	-	-	-
		その他の魚類養殖	23	-	-	-	-	-	-	-
	ほたてがい養殖	24	-	-	-	-	-	-	-	
	かき類養殖	25	79	11	84	63	142.97	2,290	151	
	その他の貝類養殖	26	-	-	-	-	-	-	-	
	くるまえび養殖	27	-	-	-	-	-	-	-	
	その他の水産動物類養殖	28	1	×	×	×	×	×	×	
	わかめ類養殖	29	1	×	×	×	×	×	×	
	のり類養殖	30	-	-	-	-	-	-	-	
	真珠養殖	31	-	-	-	-	-	-	-	
真珠母貝養殖	32	-	-	-	-	-	-	-		
沿岸漁業層計	33	2,253	91	1,476	1,492	5,207.41	82,754	3,433		
海面養殖層計	34	81	11	85	64	145.44	2,295	153		
上記以外の沿岸漁業層計	35	2,172	80	1,391	1,428	5,061.97	80,459	3,280		
中小漁業層計	36	54	-	5	87	1,711.60	13,530	223		

の海上作業従事者数		陸上作業のみの最多従事者数					漁獲金額	1経営体 平均 漁獲金額	区 分
家 族	雇 用 者	計	家 族		雇 用 者				
			男	女	男	女			
3,129 ^人	527 ^人	1,468 ^人	126 ^人	881 ^人	162 ^人	299 ^人	903,032 ^{万円}	391 ^{万円}	1
13	-	6	1	5	-	-	563	56	2
6	-	-	-	-	-	-	60	12	3
1,068	20	382	34	303	9	36	52,882	60	4
608	12	191	27	147	4	13	60,453	124	5
566	76	308	19	196	32	61	183,185	431	6
371	135	194	18	95	29	52	237,485	1,147	7
93	54	48	6	21	5	16	110,353	2,627	8
5	5	3	1	2	-	-	6,980	2,327	9
2	14	8	-	3	2	3	17,200	5,733	10
-	-	-	-	-	-	-	-	-	11
8	28	2	2	-	-	-	54,700	10,940	12
x	x	x	x	x	x	x	x	x	13
-	-	-	-	-	-	-	-	-	14
-	-	-	-	-	-	-	-	-	15
-	-	-	-	-	-	-	-	-	16
29	42	10	4	4	2	-	44,760	2,798	17
216	94	68	8	45	10	5	64,087	478	18
9	15	80	1	6	64	9	5,739	638	19
-	-	-	-	-	-	-	-	-	20
-	-	-	-	-	-	-	-	-	21
-	-	-	-	-	-	-	-	-	22
-	-	-	-	-	-	-	-	-	23
-	-	-	-	-	-	-	-	-	24
132	19	166	5	52	5	104	45,650	578	25
-	-	-	-	-	-	-	-	-	26
-	-	-	-	-	-	-	-	-	27
x	x	x	x	x	x	x	x	x	28
x	x	x	x	x	x	x	x	x	29
-	-	-	-	-	-	-	-	-	30
-	-	-	-	-	-	-	-	-	31
-	-	-	-	-	-	-	-	-	32
3,020	413	1,406	117	854	155	280	695,339	309	33
134	19	167	5	53	5	104	46,125	569	34
2,886	394	1,239	112	801	150	176	649,214	299	35
109	114	62	9	27	7	19	207,693	3,846	36

ウ 会 社

経営体階層	区分	漁業 経営体数	漁 船					最盛期 計		
			無動力船 隻数	船外機付 船隻数	動 力 船					
					隻数	トン数	馬力数			
総数	1	71 ^{経営体}	17 ^隻	31 ^隻	146 ^隻	6,459.31 ^t	25,091 ^{PS}	894 ^人		
漁船非使用階層	2	-	-	-	-	-	-	-		
漁船使用階層	無動力船のみ	3	-	-	-	-	-	-		
	動力船	1 T 未 満	4	-	-	-	-	-	-	
		1 ~ 3	5	-	-	-	-	-	-	
		3 ~ 5	6	-	-	-	-	-	-	
		5 ~ 10	7	-	-	-	-	-	-	
		10 ~ 20	8	15	-	1	16	233.76	2,829	70
		20 ~ 30	9	-	-	-	-	-	-	-
		30 ~ 50	10	12	2	3	19	472.55	3,802	128
		50 ~ 100	11	4	3	7	24	310.06	3,076	109
		100 ~ 200	12	3	-	2	3	414.00	1,240	20
		200 ~ 500	13	5	-	-	10	1,472.00	1,800	78
	500 ~ 1,000	14	3	-	-	11	1,704.00	4,270	104	
	1,000 ~ 3,000	15	1	x	x	x	x	x	x	
	3,000 T 以 上	16	-	-	-	-	-	-	-	
	大型定置網	17	16	11	9	39	455.99	2,715	231	
	小型定置網	18	5	1	4	7	85.65	570	35	
地 び き 網	19	-	-	-	-	-	-	-		
海面養殖	魚類養殖	ぶり類養殖	20	-	-	-	-	-	-	
		まだい養殖	21	1	x	x	x	x	x	
		ひらめ養殖	22	-	-	-	-	-	-	
		その他の魚類養殖	23	-	-	-	-	-	-	
	ほたてがい養殖	24	1	x	x	x	x	x		
	かき類養殖	25	3	-	2	6	23.80	334	20	
	その他の貝類養殖	26	-	-	-	-	-	-		
	くるまえび養殖	27	1	x	x	x	x	x		
	その他の水産動物類養殖	28	1	x	x	x	x	x		
	わかめ類養殖	29	-	-	-	-	-	-		
	のり類養殖	30	-	-	-	-	-	-		
	真 珠 養 殖	31	-	-	-	-	-	-		
真 珠 母 貝 養 殖	32	-	-	-	-	-	-			
沿岸漁業層計	33	28	12	18	52	565.44	3,619	298		
海面養殖層計	34	7	-	5	6	23.80	334	32		
上記以外の沿岸漁業層計	35	21	12	13	46	541.64	3,285	266		
中小漁業層計	36	42	5	13	83	4,606.37	17,017	509		

の海上作業従事者数		陸上作業のみの最多従事者数				漁獲金額	1経営体 平均 漁獲金額	区 分	
家 族	雇 用 者	計	家 族		雇 用 者				
			男	女	男				女
- 人	894 ^人	286 ^人	- 人	- 人	121 ^人	165 ^人	1,011,264 ^{万円}	14,243 ^{万円}	1
-	-	-	-	-	-	-	-	-	2
-	-	-	-	-	-	-	-	-	3
-	-	-	-	-	-	-	-	-	4
-	-	-	-	-	-	-	-	-	5
-	-	-	-	-	-	-	-	-	6
-	-	-	-	-	-	-	-	-	7
-	70	40	-	-	14	26	79,897	5,326	8
-	-	-	-	-	-	-	-	-	9
-	128	45	-	-	22	23	153,327	12,777	10
-	109	66	-	-	25	41	87,328	21,832	11
-	20	4	-	-	3	1	32,900	10,967	12
-	78	11	-	-	9	2	126,475	25,295	13
-	104	4	-	-	4	-	141,592	47,197	14
-	x	x	-	-	x	x	x	x	15
-	-	-	-	-	-	-	-	-	16
-	231	57	-	-	32	25	219,374	13,711	17
-	35	7	-	-	2	5	16,445	3,289	18
-	-	-	-	-	-	-	-	-	19
-	-	-	-	-	-	-	-	-	20
-	x	x	-	-	x	x	x	x	21
-	-	-	-	-	4	-	-	-	22
-	-	-	-	-	-	-	-	-	23
-	x	x	-	-	x	x	x	x	24
-	20	41	-	-	1	40	16,200	5,400	25
-	-	-	-	-	-	-	-	-	26
-	x	x	-	-	x	x	x	x	27
-	x	x	-	-	x	x	x	x	28
-	-	-	-	-	-	-	-	-	29
-	-	-	-	-	-	-	-	-	30
-	-	-	-	-	-	-	-	-	31
-	-	-	-	-	-	-	-	-	32
-	298	116	-	-	44	72	260,985	9,321	33
-	32	52	-	-	10	42	25,166	3,595	34
-	266	64	-	-	34	30	235,819	11,229	35
-	509	170	-	-	77	93	621,519	14,798	36

工 漁業協同組合

経営体階層	区分	漁業 経営体数	漁 船					最盛期 計	
			無動力船 隻数	船外機付 船隻数	動 力 船				
					隻数	トン数	馬力数		
総数	1	経営体	隻	隻	隻	t	PS	人	
漁船非使用階層	2	-	-	-	-	-	-	-	
漁船使用階層	無動力船のみ	3	-	-	-	-	-	-	
	動力船	1 T 未 満	4	-	-	-	-	-	-
		1 ~ 3	5	-	-	-	-	-	-
		3 ~ 5	6	-	-	-	-	-	-
		5 ~ 10	7	-	-	-	-	-	-
		10 ~ 20	8	-	-	-	-	-	-
		20 ~ 30	9	-	-	-	-	-	-
		30 ~ 50	10	-	-	-	-	-	-
		50 ~ 100	11	-	-	-	-	-	-
		100 ~ 200	12	-	-	-	-	-	-
		200 ~ 500	13	-	-	-	-	-	-
		500 ~ 1,000	14	-	-	-	-	-	-
		1,000 ~ 3,000	15	-	-	-	-	-	-
		3,000 T 以 上	16	-	-	-	-	-	-
		大型定置網	17	-	-	-	-	-	-
		小型定置網	18	-	-	-	-	-	-
地 び き 網	19	-	-	-	-	-	-		
海面養殖	魚類養殖	ぶり類養殖	20	-	-	-	-	-	
		まだい養殖	21	-	-	-	-	-	
		ひらめ養殖	22	-	-	-	-	-	
		その他の魚類養殖	23	-	-	-	-	-	
	ほたてがい養殖	24	-	-	-	-	-		
	かき類養殖	25	-	-	-	-	-		
	その他の貝類養殖	26	-	-	-	-	-		
	くるまえび養殖	27	-	-	-	-	-		
	その他の水産動物類養殖	28	-	-	-	-	-		
	わかめ類養殖	29	-	-	-	-	-		
	のり類養殖	30	-	-	-	-	-		
	真 珠 養 殖	31	-	-	-	-	-		
真 珠 母 貝 養 殖	32	-	-	-	-	-			
沿岸漁業層計	33	-	-	-	-	-	-		
海面養殖層計	34	-	-	-	-	-	-		
上記以外の沿岸漁業層計	35	-	-	-	-	-	-		
中小漁業層計	36	-	-	-	-	-	-		

の海上作業従事者数		陸上作業のみの最多従事者数				漁獲金額	1経営体 平均 漁獲金額	区 分	
家 族	雇 用 者	計	家 族		雇 用 者				
			男	女	男				女
人	人	人	人	人	人	人	万円	万円	
-	-	-	-	-	-	-	-	1	
-	-	-	-	-	-	-	-	2	
-	-	-	-	-	-	-	-	3	
-	-	-	-	-	-	-	-	4	
-	-	-	-	-	-	-	-	5	
-	-	-	-	-	-	-	-	6	
-	-	-	-	-	-	-	-	7	
-	-	-	-	-	-	-	-	8	
-	-	-	-	-	-	-	-	9	
-	-	-	-	-	-	-	-	10	
-	-	-	-	-	-	-	-	11	
-	-	-	-	-	-	-	-	12	
-	-	-	-	-	-	-	-	13	
-	-	-	-	-	-	-	-	14	
-	-	-	-	-	-	-	-	15	
-	-	-	-	-	-	-	-	16	
-	-	-	-	-	-	-	-	17	
-	-	-	-	-	-	-	-	18	
-	-	-	-	-	-	-	-	19	
-	-	-	-	-	-	-	-	20	
-	-	-	-	-	-	-	-	21	
-	-	-	-	-	-	-	-	22	
-	-	-	-	-	-	-	-	23	
-	-	-	-	-	-	-	-	24	
-	-	-	-	-	-	-	-	25	
-	-	-	-	-	-	-	-	26	
-	-	-	-	-	-	-	-	27	
-	-	-	-	-	-	-	-	28	
-	-	-	-	-	-	-	-	29	
-	-	-	-	-	-	-	-	30	
-	-	-	-	-	-	-	-	31	
-	-	-	-	-	-	-	-	32	
-	-	-	-	-	-	-	-	33	
-	-	-	-	-	-	-	-	34	
-	-	-	-	-	-	-	-	35	
-	-	-	-	-	-	-	-	36	

才 漁業生産組合

経営体階層	区分	漁業 経営体数	漁 船					最盛期 計	
			無動力船 隻数	船外機付 船隻数	動 力 船				
					隻数	トン数	馬力数		
総数	1	4 ^{経営体}	- 隻	1 ^隻	12 ^隻	1,117.15 ^t	715 ^{PS}	83 ^人	
漁船非使用階層	2	-	-	-	-	-	-	-	
漁船使用階層	無動力船のみ	3	-	-	-	-	-	-	
	動力船	1 T 未満	4	-	-	-	-	-	-
		1 ~ 3	5	-	-	-	-	-	-
		3 ~ 5	6	-	-	-	-	-	-
		5 ~ 10	7	-	-	-	-	-	-
		10 ~ 20	8	-	-	-	-	-	-
		20 ~ 30	9	-	-	-	-	-	-
		30 ~ 50	10	-	-	-	-	-	-
		50 ~ 100	11	-	-	-	-	-	-
		100 ~ 200	12	2	-	X	X	X	X
		200 ~ 500	13	-	-	-	-	-	-
		500 ~ 1,000	14	1	-	X	X	X	X
		1,000 ~ 3,000	15	-	-	-	-	-	-
		3,000 T 以上	16	-	-	-	-	-	-
		大型定置網	17	1	-	X	X	X	X
		小型定置網	18	-	-	-	-	-	-
地びき網	19	-	-	-	-	-	-		
海面養殖	魚類養殖	ぶり類養殖	20	-	-	-	-	-	
		まだい養殖	21	-	-	-	-	-	
		ひらめ養殖	22	-	-	-	-	-	
		その他の魚類養殖	23	-	-	-	-	-	
	ほたてがい養殖	24	-	-	-	-	-		
	かき類養殖	25	-	-	-	-	-		
	その他の貝類養殖	26	-	-	-	-	-		
	くるまえび養殖	27	-	-	-	-	-		
	その他の水産動物類養殖	28	-	-	-	-	-		
	わかめ類養殖	29	-	-	-	-	-		
	のり類養殖	30	-	-	-	-	-		
	真珠養殖	31	-	-	-	-	-		
真珠母貝養殖	32	-	-	-	-	-			
沿岸漁業層計	33	1	-	1	3	44.15	285	13	
海面養殖層計	34	-	-	-	-	-	-	-	
上記以外の沿岸漁業層計	35	1	-	1	3	44.15	285	13	
中小漁業層計	36	3	-	-	9	1,073.00	430	70	

の海上作業従事者数		陸上作業のみの最多従事者数				漁獲金額	1経営体 平均 漁獲金額	区 分	
家 族	雇 用 者	計	家 族		雇 用 者				
			男	女	男				女
47 ^人	36 ^人	11 ^人	- ^人	- ^人	3 ^人	8 ^人	125,356 ^{万円}	31,339 ^{万円}	1
-	-	-	-	-	-	-	-	-	2
-	-	-	-	-	-	-	-	-	3
-	-	-	-	-	-	-	-	-	4
-	-	-	-	-	-	-	-	-	5
-	-	-	-	-	-	-	-	-	6
-	-	-	-	-	-	-	-	-	7
-	-	-	-	-	-	-	-	-	8
-	-	-	-	-	-	-	-	-	9
-	-	-	-	-	-	-	-	-	10
-	-	-	-	-	-	-	-	-	11
X	X	X	-	-	X	X	X	X	12
-	-	-	-	-	-	-	-	-	13
X	X	X	-	-	X	X	X	X	14
-	-	-	-	-	-	-	-	-	15
-	-	-	-	-	-	-	-	-	16
X	X	X	-	-	X	X	X	X	17
-	-	-	-	-	-	-	-	-	18
-	-	-	-	-	-	-	-	-	19
-	-	-	-	-	-	-	-	-	20
-	-	-	-	-	-	-	-	-	21
-	-	-	-	-	-	-	-	-	22
-	-	-	-	-	-	-	-	-	23
-	-	-	-	-	-	-	-	-	24
-	-	-	-	-	-	-	-	-	25
-	-	-	-	-	-	-	-	-	26
-	-	-	-	-	-	-	-	-	27
-	-	-	-	-	-	-	-	-	28
-	-	-	-	-	-	-	-	-	29
-	-	-	-	-	-	-	-	-	30
-	-	-	-	-	-	-	-	-	31
-	-	-	-	-	-	-	-	-	32
13	-	-	-	-	-	-	8,193	8,193	33
-	-	-	-	-	-	-	-	-	34
13	-	-	-	-	-	-	8,193	8,193	35
34	36	11	-	-	3	8	117,163	39,054	36

力 共同経営

経営体階層	区分	漁業 経営体数	漁 船					最盛期 計	
			無動力船 隻数	船外機付 船隻数	動 力 船				
					隻数	トン数	馬力数		
総数	1	55 ^{経営体}	12 ^隻	13 ^隻	112 ^隻	711.00 ^t	8,781 ^{PS}	301 ^人	
漁船非使用階層	2	-	-	-	-	-	-	-	
無動力船のみ	3	-	-	-	-	-	-	-	
漁船使用	1 T 未満	4	-	-	-	-	-	-	
	1 ~ 3	5	-	-	-	-	-	-	
	3 ~ 5	6	1	X	X	X	X	X	
	5 ~ 10	7	37	-	1	73	305.11	5,858	100
	10 ~ 20	8	1	X	X	X	X	X	X
	20 ~ 30	9	-	-	-	-	-	-	-
	30 ~ 50	10	-	-	-	-	-	-	-
	50 ~ 100	11	-	-	-	-	-	-	-
	100 ~ 200	12	-	-	-	-	-	-	-
	200 ~ 500	13	-	-	-	-	-	-	-
500 ~ 1,000	14	-	-	-	-	-	-	-	
1,000 ~ 3,000	15	-	-	-	-	-	-	-	
3,000 T 以上	16	-	-	-	-	-	-	-	
大型定置網	17	8	12	3	28	335.84	2,038	159	
小型定置網	18	6	-	5	7	50.23	565	28	
地びき網	19	-	-	-	-	-	-	-	
海面養殖	魚類養殖	ぶり類養殖	20	-	-	-	-	-	-
		まだい養殖	21	-	-	-	-	-	-
		ひらめ養殖	22	-	-	-	-	-	-
		その他の魚類養殖	23	-	-	-	-	-	-
	ほたてがい養殖	24	-	-	-	-	-	-	
	かき類養殖	25	-	-	-	-	-	-	
	その他の貝類養殖	26	-	-	-	-	-	-	
	くるまえび養殖	27	-	-	-	-	-	-	
	その他の水産動物類養殖	28	-	-	-	-	-	-	
	わかめ類養殖	29	2	X	X	X	X	X	X
	のり類養殖	30	-	-	-	-	-	-	-
	真珠養殖	31	-	-	-	-	-	-	-
真珠母貝養殖	32	-	-	-	-	-	-	-	
沿岸漁業層計	33	54	12	13	109	696.17	8,511	296	
海面養殖層計	34	2	-	4	-	-	-	7	
上記以外の沿岸漁業層計	35	52	12	9	109	696.17	8,511	289	
中小漁業層計	36	1	-	-	3	14.83	270	5	

の海上作業従事者数		陸上作業のみの最多従事者数					漁獲金額	1経営体 平均 漁獲金額	区 分
家 族	雇 用 者	計	家 族		雇 用 者				
			男	女	男	女			
256 ^人	45 ^人	64 ^人	21 ^人	22 ^人	2 ^人	19 ^人	190,062 ^{万円}	3,456 ^{万円}	1
-	-	-	-	-	-	-	-	-	2
-	-	-	-	-	-	-	-	-	3
-	-	-	-	-	-	-	-	-	4
-	-	-	-	-	-	-	-	-	5
x	x	x	x	x	x	x	x	x	6
72	28	12	-	-	1	11	9,307	252	7
x	x	x	x	x	x	x	x	x	8
-	-	-	-	-	-	-	-	-	9
-	-	-	-	-	-	-	-	-	10
-	-	-	-	-	-	-	-	-	11
-	-	-	-	-	-	-	-	-	12
-	-	-	-	-	-	-	-	-	13
-	-	-	-	-	-	-	-	-	14
-	-	-	-	-	-	-	-	-	15
-	-	-	-	-	-	-	-	-	16
156	3	36	15	21	-	-	167,250	20,906	17
16	12	14	6	1	1	6	11,805	1,968	18
-	-	-	-	-	-	-	-	-	19
-	-	-	-	-	-	-	-	-	20
-	-	-	-	-	-	-	-	-	21
-	-	-	-	-	-	-	-	-	22
-	-	-	-	-	-	-	-	-	23
-	-	-	-	-	-	-	-	-	24
-	-	-	-	-	-	-	-	-	25
-	-	-	-	-	-	-	-	-	26
-	-	-	-	-	-	-	-	-	27
-	-	-	-	-	-	-	-	-	28
x	x	x	x	x	x	x	x	x	29
-	-	-	-	-	-	-	-	-	30
-	-	-	-	-	-	-	-	-	31
-	-	-	-	-	-	-	-	-	32
253	43	64	21	22	2	19	189,588	3,511	33
7	-	-	-	-	-	-	26	13	34
246	43	64	21	22	2	19	189,562	3,645	35
3	2	-	-	-	-	-	474	474	36

キ 官公庁・学校・試験場

経営体階層	区分	漁業 経営体数	漁 船					最盛期 計		
			無動力船 隻数	船外機付 船隻数	動 力 船					
					隻数	トン数	馬力数			
総数	1	5 ^{経営体}	- 隻	1 ^隻	3 ^隻	624.50 ^t	2,900 ^{PS}	72 ^人		
漁船非使用階層	2	-	-	-	-	-	-	-		
無動力船のみ	3	-	-	-	-	-	-	-		
漁船使用階層	動 1 T 未 満	4	-	-	-	-	-	-		
	1 ~ 3	5	-	-	-	-	-	-		
	3 ~ 5	6	-	-	-	-	-	-		
	5 ~ 10	7	-	-	-	-	-	-		
	10 ~ 20	8	-	-	-	-	-	-		
	20 ~ 30	9	-	-	-	-	-	-		
	30 ~ 50	10	-	-	-	-	-	-		
	50 ~ 100	11	-	-	-	-	-	-		
	100 ~ 200	12	1	-	×	×	×	×	×	
	200 ~ 500	13	1	-	×	×	×	×	×	
500 ~ 1,000	14	-	-	-	-	-	-	-		
1,000 ~ 3,000	15	-	-	-	-	-	-	-		
3,000 T 以上	16	-	-	-	-	-	-	-		
大型定置網	17	-	-	-	-	-	-	-		
小型定置網	18	-	-	-	-	-	-	-		
地 び き 網	19	-	-	-	-	-	-	-		
海面養殖	魚類養殖	ぶり類養殖	20	-	-	-	-	-	-	
		まだい養殖	21	-	-	-	-	-	-	
		ひらめ養殖	22	1	-	×	×	×	×	×
		その他の魚類養殖	23	1	-	×	×	×	×	×
	ほたてがい養殖	24	-	-	-	-	-	-	-	
	かき類養殖	25	-	-	-	-	-	-	-	
	その他の貝類養殖	26	-	-	-	-	-	-	-	
	くるまえび養殖	27	-	-	-	-	-	-	-	
	その他の水産動物類養殖	28	-	-	-	-	-	-	-	
	わかめ類養殖	29	1	-	×	×	×	×	×	
	のり類養殖	30	-	-	-	-	-	-	-	
	真珠養殖	31	-	-	-	-	-	-	-	
真珠母貝養殖	32	-	-	-	-	-	-	-		
沿岸漁業層計	33	3	-	1	1	3.50	-	37		
海面養殖層計	34	3	-	1	1	3.50	-	37		
上記以外の沿岸漁業層計	35	-	-	-	-	-	-	-		
中小漁業層計	36	2	-	-	2	621.00	2,900	35		

の海上作業従事者数		陸上作業のみの最多従事者数				漁獲金額	1経営体 平均 漁獲金額	区 分	
家 族	雇 用 者	計	家 族		雇 用 者				
			男	女	男				女
-人	72人	24人	-人	-人	15人	9人	6,114万円	1,223万円	1
-	-	-	-	-	-	-	-	-	2
-	-	-	-	-	-	-	-	-	3
-	-	-	-	-	-	-	-	-	4
-	-	-	-	-	-	-	-	-	5
-	-	-	-	-	-	-	-	-	6
-	-	-	-	-	-	-	-	-	7
-	-	-	-	-	-	-	-	-	8
-	-	-	-	-	-	-	-	-	9
-	-	-	-	-	-	-	-	-	10
-	-	-	-	-	-	-	-	-	11
-	X	X	-	-	X	X	X	X	12
-	X	X	-	-	X	X	X	X	13
-	-	-	-	-	-	-	-	-	14
-	-	-	-	-	-	-	-	-	15
-	-	-	-	-	-	-	-	-	16
-	-	-	-	-	-	-	-	-	17
-	-	-	-	-	-	-	-	-	18
-	-	-	-	-	-	-	-	-	19
-	-	-	-	-	-	-	-	-	20
-	-	-	-	-	-	-	-	-	21
-	X	X	-	-	X	X	X	X	22
-	X	X	-	-	X	X	X	X	23
-	-	-	-	-	-	-	-	-	24
-	-	-	-	-	-	-	-	-	25
-	-	-	-	-	-	-	-	-	26
-	-	-	-	-	-	-	-	-	27
-	-	-	-	-	-	-	-	-	28
-	X	X	-	-	X	X	X	X	29
-	-	-	-	-	-	-	-	-	30
-	-	-	-	-	-	-	-	-	31
-	-	-	-	-	-	-	-	-	32
-	37	24	-	-	15	9	2,740	913	33
-	37	24	-	-	15	9	2,740	913	34
-	-	-	-	-	-	-	-	-	35
-	35	-	-	-	-	-	3,374	1,687	36

(2) 経営組織別統計

経営組織	区分	漁業 経営体数	漁 船					最盛期
			無動力船 隻数	船外機付 船隻数	動 力 船			計
					隻数	トン数	馬力数	
総数	1	2,442 ^{経営体}	120 ^隻	1,527 ^隻	1,852 ^隻	15,830.97 ^t	133,711 ^{PS}	5,006 ^人
個人	2	2,307	91	1,481	1,579	6,919.01	96,284	3,656
会社	3	71	17	31	146	6,459.31	25,091	894
漁業協同組合	4	-	-	-	-	-	-	-
漁業生産組合	5	4	-	1	12	1,117.15	715	83
共同経営	6	55	12	13	112	711.00	8,781	301
官公庁・学校・試験場	7	5	-	1	3	624.50	2,900	72

(3) 主とする漁業制度区別統計

漁業制度	区分	漁業 経営体数	漁 船					最盛期
			無動力船 隻数	船外機付 船隻数	動 力 船			計
					隻数	トン数	馬力数	
総数	1	2,442 ^{経営体}	120 ^隻	1,527 ^隻	1,852 ^隻	15,830.97 ^t	133,711 ^{PS}	5,006 ^人
大臣許可漁業	2	43	-	3	77	8,096.97	23,436	572
知事許可漁業	3	841	32	299	883	4,611.16	66,443	1,821
大臣承認漁業	4	-	-	-	-	-	-	-
漁業権漁業	5	1,107	75	986	596	2,288.50	28,484	2,075
自由漁業	6	423	12	228	275	772.11	13,788	503
その他	7	28	1	11	21	62.23	1,620	35

(4) 主とする操業水域別統計

操業水域	区分	漁業 経営体数	漁 船					最盛期	
			無動力船 隻数	船外機付 船隻数	動 力 船			計	
					隻数	トン数	馬力数		
総数	1	2,442 ^{経営体}	120 ^隻	1,527 ^隻	1,852 ^隻	15,830.97 ^t	133,711 ^{PS}	5,006 ^人	
200海里以内	2	2,422	120	1,525	1,817	10,544.37	121,076	4,720	
200海里 以遠	計	20	-	2	35	5,286.60	12,695	286	
	外国の200海里内	4	19	-	2	34	4,832.60	11,095	265
	その他	5	1	x	x	x	x	x	x

の海上作業従事者数		陸上作業のみの最多従事者数					漁獲金額	1経営体 平均 漁獲金額	区 分
家 族	雇 用 者	計	家 族		雇 用 者				
			男	女	男	女			
3,432 ^人	1,574 ^人	1,853 ^人	147 ^人	903 ^人	303 ^人	500 ^人	2,235,828 ^{万円}	916 ^{万円}	1
3,129	527	1,468	126	881	162	299	903,032	391	2
-	894	286	-	-	121	165	1,011,264	14,243	3
-	-	-	-	-	-	-	-	-	4
47	36	11	-	-	3	8	125,356	31,339	5
256	45	64	21	22	2	19	190,062	3,456	6
-	72	24	-	-	15	9	6,114	1,223	7

の海上作業従事者数		陸上作業のみの最多従事者数					漁獲金額	1経営体 平均 漁獲金額	区 分
家 族	雇 用 者	計	家 族		雇 用 者				
			男	女	男	女			
3,432 ^人	1,574 ^人	1,853 ^人	147 ^人	903 ^人	303 ^人	500 ^人	2,235,828 ^{万円}	916 ^{万円}	1
44	528	100	4	5	48	43	806,256	18,750	2
1,267	554	785	58	331	173	223	700,755	833	3
-	-	-	-	-	-	-	-	-	4
1,605	470	809	65	435	82	227	663,509	599	5
484	19	146	19	120	-	7	61,000	144	6
32	3	13	1	12	-	-	4,308	154	7

の海上作業従事者数		陸上作業のみの最多従事者数					漁獲金額	1経営体 平均 漁獲金額	区 分
家 族	雇 用 者	計	家 族		雇 用 者				
			男	女	男	女			
3,432 ^人	1,574 ^人	1,853 ^人	147 ^人	903 ^人	303 ^人	500 ^人	2,235,828 ^{万円}	916 ^{万円}	1
3,423	1,297	1,831	145	902	287	497	1,835,812	758	2
9	277	22	2	1	16	3	400,016	20,001	3
9	256	22	2	1	16	3	397,090	20,899	4
x	x	x	x	x	x	x	x	x	5

(5) 主とする漁業種類別統計

主とする漁業種類		区分	漁業 経営体数	漁			船			最盛期
				無動力船 隻数	船外機付 船隻数	動力船			計	
						隻数	トン数	馬力数		
総数		1	2,442 ^{経営体}	120 ^隻	1,527 ^隻	1,852 ^隻	15,830.97 ^t	133,771 ^{PS}	5,006 ^人	
底 び き 網	遠洋底びき網	2	-	-	-	-	-	-	-	
	以西底びき網	3	-	-	-	-	-	-	-	
	沖合底 びき網	1 そうびき	4	20	-	-	24	580.12	5,111	138
		2 そうびき	5	-	-	-	-	-	-	-
	小型底びき網	6	236	8	76	247	1,299.79	19,447	518	
船 び き 網	ひき回し網	7	37	-	1	72	298.27	5,718	98	
	ひき寄せ網	8	10	-	1	10	56.84	735	18	
ま き 網	大中型まき網	9	2	x	x	x	x	x	x	
	中小型まき網	10	8	5	10	34	417.18	4,296	160	
刺 網	さけ・ます流し網	11	-	-	-	-	-	-	-	
	その他の刺網	12	815	21	496	547	1,984.07	33,683	1,197	
敷 網	さんま棒受網	13	-	-	-	-	-	-	-	
	その他の敷網	14	-	-	-	-	-	-	-	
は え 縄	遠洋まぐろはえ縄	15	1	x	x	x	x	x	x	
	近海まぐろはえ縄	16	-	-	-	-	-	-	-	
	沿岸まぐろはえ縄	17	-	-	-	-	-	-	-	
	その他のはえ縄	18	47	-	11	51	232.00	4,004	82	
釣	遠洋・近海かつお一本釣	19	-	-	-	-	-	-	-	
	沿岸かつお一本釣	20	-	-	-	-	-	-	-	
	いか釣	21	109	1	23	128	5,495.02	19,860	393	
	さば釣	22	-	-	-	-	-	-	-	
	その他の釣	23	253	6	138	166	460.77	8,211	292	
地びき網		24	9	2	12	10	31.55	535	24	
大型定置網		25	41	30	22	103	1,090.40	6,681	474	
小型定置網		26	145	27	86	155	588.41	6,392	373	
その他の網漁業		27	9	-	2	8	23.96	703	9	
採貝		28	388	4	377	112	209.38	4,063	484	
採藻		29	104	4	110	12	24.64	355	143	
その他の漁業		30	115	1	67	83	325.33	5,293	209	
海 面 養 殖	魚類養殖	ぶり類養殖	31	-	-	-	-	-	-	-
		まだい養殖	32	1	x	x	x	x	x	x
		ひらめ養殖	33	1	x	x	x	x	x	x
		その他の魚類養殖	34	1	x	x	x	x	x	x
		ほたてがい養殖	35	1	x	x	x	x	x	x
		かき類養殖	36	82	11	86	69	166.77	2,624	171
		その他の貝類養殖	37	-	-	-	-	-	-	-
		くるまえび養殖	38	1	x	x	x	x	x	x
		その他の水産動物類養殖	39	2	x	x	x	x	x	x
		わかめ類養殖	40	4	-	5	1	2.47	5	11
		のり類養殖	41	-	-	-	-	-	-	-
		真珠養殖	42	-	-	-	-	-	-	-
		真珠母貝養殖	43	-	-	-	-	-	-	-

の海上作業従事者数		陸上作業のみの最多従事者数					漁獲金額	1経営体 平均 漁獲金額	区 分
家 族	雇 用 者	計	家 族		雇 用 者				
			男	女	男	女			
3,432 ^人	1,574 ^人	1,853 ^人	147 ^人	903 ^人	303 ^人	500 ^人	2,235,828 ^{万円}	916 ^{万円}	1
-	-	-	-	-	-	-	-	-	2
-	-	-	-	-	-	-	-	-	3
1	137	64	2	4	28	30	201,778	10,089	4
-	-	-	-	-	-	-	-	-	5
364	154	184	23	89	29	43	261,267	2,143	6
71	27	10	-	-	1	9	8,547	231	7
11	7	20	-	6	3	11	13,125	1,313	8
x	x	x	x	x	x	x	x	x	9
5	155	79	-	-	30	49	111,462	18,955	10
-	-	-	-	-	-	-	-	-	11
1,120	77	435	35	298	35	67	193,905	238	12
-	-	-	-	-	-	-	-	-	13
-	-	-	-	-	-	-	-	-	14
x	x	x	x	x	x	x	x	x	15
-	-	-	-	-	-	-	-	-	16
-	-	-	-	-	-	-	-	-	17
72	10	31	2	25	4	-	23,582	502	18
-	-	-	-	-	-	-	-	-	19
-	-	-	-	-	-	-	-	-	20
112	281	40	3	18	16	3	448,515	20,450	21
-	-	-	-	-	-	-	-	-	22
288	4	78	11	66	-	1	31,401	124	23
9	15	80	1	6	64	9	5,739	638	24
198	276	103	19	25	34	25	439,577	10,721	25
232	141	89	14	46	13	16	92,337	637	26
9	-	3	-	3	-	-	1,821	202	27
481	3	235	19	186	7	23	35,561	92	28
143	-	62	4	39	1	18	8,173	79	29
141	68	86	9	39	5	33	59,095	514	30
-	-	-	-	-	-	-	-	-	31
x	x	x	x	x	x	x	x	x	32
x	x	x	x	x	x	x	x	x	33
x	x	x	x	x	x	x	x	x	34
x	x	x	x	x	x	x	x	x	35
132	39	207	5	52	6	144	61,850	754	36
-	-	-	-	-	-	-	-	-	37
x	x	x	x	x	x	x	x	x	38
x	x	x	x	x	x	x	x	x	39
8	3	9	-	1	8	-	180	45	40
-	-	-	-	-	-	-	-	-	41
-	-	-	-	-	-	-	-	-	42
-	-	-	-	-	-	-	-	-	43

2 漁業経営体統計

(経営体階層別統計)

(1) 主とする漁業種類別経営体数

経営体階層	区分	総数	底 び き 網				船 び き 網		
			遠 洋 底びき網	以 西 底びき網	沖合底びき網		小 型 底びき網	ひ き 回し網	ひ き 寄せ網
					1 そう び き	2 そう び き			
総 数	1	2,442	-	-	20	-	236	37	10
漁 船 非 使 用 階 層	2	10	-	-	-	-	-	-	-
	無 動 力 船 の み	3	5	-	-	-	-	-	-
漁 船 使 用 階 層	1 T 未 満	4	879	-	-	-	9	-	-
	1 ~ 3	5	487	-	-	-	60	-	-
	3 ~ 5	6	426	-	-	-	71	2	5
	5 ~ 10	7	244	-	-	-	76	35	5
	10 ~ 20	8	58	-	-	9	-	20	-
	20 ~ 30	9	3	-	-	-	-	-	-
	30 ~ 50	10	15	-	-	11	-	-	-
	50 ~ 100	11	4	-	-	-	-	-	-
	100 ~ 200	12	11	-	-	-	-	-	-
	200 ~ 500	13	7	-	-	-	-	-	-
500 ~ 1,000	14	4	-	-	-	-	-	-	
1,000 ~ 3,000	15	1	-	-	×	-	×	×	
3,000 T 以 上	16	-	-	-	-	-	-	-	
大 型 定 置 網	17	41	-	-	-	-	-	-	
小 型 定 置 網	18	145	-	-	-	-	-	-	
地 び き 網	19	9	-	-	-	-	-	-	
海 面 養 殖	魚 類 養 殖	20	-	-	-	-	-	-	-
	ぶ り 類 養 殖	21	1	-	-	×	-	×	×
	ま だ い 養 殖	22	1	-	-	×	-	×	×
	ひ ら め 養 殖	23	1	-	-	×	-	×	×
	その他の魚類養殖	24	1	-	-	×	-	×	×
	ほ た て が い 養 殖	25	82	-	-	-	-	-	-
	か き 類 養 殖	26	-	-	-	-	-	-	-
	そ の 他 の 貝 類 養 殖	27	1	-	-	×	-	×	×
	く る ま え び 養 殖	28	2	-	-	×	-	×	×
	その他の水産動物類養殖	29	4	-	-	-	-	-	-
	わ か め 類 養 殖	30	-	-	-	-	-	-	-
	の り 類 養 殖	31	-	-	-	-	-	-	-
真 珠 養 殖	32	-	-	-	-	-	-	-	
真 珠 母 貝 養 殖	33	-	-	-	-	-	-	-	
沿 岸 漁 業 層 計	34	2,339	-	-	-	-	216	37	10
海 面 養 殖 層 計	35	93	-	-	-	-	-	-	-
上 記 以 外 の 沿 岸 漁 業 層 計	36	2,246	-	-	-	-	216	37	10
中 小 漁 業 層 計	37	102	-	-	20	-	20	-	-

単位：経営体

まき網		刺網		敷網		はえ縄				釣		区分
大中型まき網	中小型まき網	さけ・ます流し網	その他の刺網	さんま棒受網	その他の敷網	遠洋まぐろはえ縄	近海まぐろはえ縄	沿岸まぐろはえ縄	その他のはえ縄	遠洋・近海かつお一本釣	沿岸かつお一本釣	
2	8	-	815	-	-	1	-	-	47	-	-	1
-	-	-	5	-	-	-	-	-	-	-	-	2
-	-	-	-	-	-	-	-	-	-	-	-	3
-	-	-	329	-	-	-	-	-	2	-	-	4
-	-	-	199	-	-	-	-	-	4	-	-	5
-	-	-	189	-	-	-	-	-	23	-	-	6
-	1	-	77	-	-	-	-	-	18	-	-	7
-	1	-	15	-	-	-	-	-	-	-	-	8
-	-	-	1	-	-	-	-	-	-	-	-	9
-	2	-	-	-	-	-	-	-	-	-	-	10
-	4	-	-	-	-	-	-	-	-	-	-	11
-	-	-	-	-	-	-	-	-	-	-	-	12
-	-	-	-	-	-	1	-	-	-	-	-	13
1	-	-	-	-	-	-	-	-	-	-	-	14
x	x	-	x	-	-	x	-	-	x	-	-	15
-	-	-	-	-	-	-	-	-	-	-	-	16
-	-	-	-	-	-	-	-	-	-	-	-	17
-	-	-	-	-	-	-	-	-	-	-	-	18
-	-	-	-	-	-	-	-	-	-	-	-	19
-	-	-	-	-	-	-	-	-	-	-	-	20
x	x	-	x	-	-	x	-	-	x	-	-	21
x	x	-	x	-	-	x	-	-	x	-	-	22
x	x	-	x	-	-	x	-	-	x	-	-	23
x	x	-	x	-	-	x	-	-	x	-	-	24
-	-	-	-	-	-	-	-	-	-	-	-	25
-	-	-	-	-	-	-	-	-	-	-	-	26
x	x	-	x	-	-	x	-	-	x	-	-	27
x	x	-	x	-	-	x	-	-	x	-	-	28
-	-	-	-	-	-	-	-	-	-	-	-	29
-	-	-	-	-	-	-	-	-	-	-	-	30
-	-	-	-	-	-	-	-	-	-	-	-	31
-	-	-	-	-	-	-	-	-	-	-	-	32
-	1	-	779	-	-	-	-	-	47	-	-	33
-	-	-	-	-	-	-	-	-	-	-	-	34
-	1	-	779	-	-	-	-	-	47	-	-	35
1	7	-	16	-	-	1	-	-	-	-	-	36

(1) 主とする漁業種類別経営体数 (つづき)

経営体階層	区分	釣 (つづき)			地びき網	大型定置網	小型定置網	その他の網漁業	採貝	採藻	その他の漁業	
		いか釣	さば釣	その他の釣								
総数	1	109	-	253	9	41	145	9	388	104	115	
漁船非使用階層	2	-	-	-	-	-	-	-	3	2	-	
無動力船のみ	3	-	-	1	-	-	-	-	2	1	1	
漁船使用階層	1 T 未満	4	5	-	98	-	-	2	299	91	44	
	1 ~ 3	5	21	-	89	-	-	3	65	7	39	
	3 ~ 5	6	43	-	58	-	-	4	17	3	11	
	5 ~ 10	7	10	-	7	-	-	-	2	-	13	
	10 ~ 20	8	7	-	-	-	-	-	-	-	6	
	20 ~ 30	9	2	-	-	-	-	-	-	-	-	
	30 ~ 50	10	1	-	-	-	-	-	-	-	1	
	50 ~ 100	11	-	-	-	-	-	-	-	-	-	
	100 ~ 200	12	11	-	-	-	-	-	-	-	-	
	200 ~ 500	13	6	-	-	-	-	-	-	-	-	
500 ~ 1,000	14	3	-	-	-	-	-	-	-	-		
1,000 ~ 3,000	15	-	-	-	-	-	-	-	-	-		
3,000 T 以上	16	-	-	-	-	-	-	-	-	-		
大型定置網	17	-	-	-	-	41	-	-	-	-	-	
小型定置網	18	-	-	-	-	-	145	-	-	-	-	
地びき網	19	-	-	-	9	-	-	-	-	-	-	
海面養殖	魚類養殖	ぶり類養殖	ぶり類養殖	20	-	-	-	-	-	-	-	-
	まだい養殖		21	-	-	-	-	-	-	-	-	-
	ひらめ養殖		22	-	-	-	-	-	-	-	-	-
	その他の魚類養殖		23	-	-	-	-	-	-	-	-	-
	ほたてがい養殖	24	-	-	-	-	-	-	-	-	-	
	かき類養殖	25	-	-	-	-	-	-	-	-	-	
	その他の貝類養殖	26	-	-	-	-	-	-	-	-	-	
	くるまえび養殖	27	-	-	-	-	-	-	-	-	-	
	その他の水産動物類養殖	28	-	-	-	-	-	-	-	-	-	
	わかめ類養殖	29	-	-	-	-	-	-	-	-	-	
	のり類養殖	30	-	-	-	-	-	-	-	-	-	
	真珠養殖	31	-	-	-	-	-	-	-	-	-	
真珠母貝養殖	32	-	-	-	-	-	-	-	-	-		
沿岸漁業層計	33	79	-	253	9	41	145	9	388	104	108	
海面養殖層計	34	-	-	-	-	-	-	-	-	-	-	
上記以外の沿岸漁業層計	35	79	-	253	9	41	145	9	388	104	108	
中小漁業層計	36	30	-	-	-	-	-	-	-	-	7	

単位：経営体

海 面 養 殖													内水面 漁業・ 養殖業	区 分
魚 類 養 殖				ほたて が い 殖 養 殖	かき類 養 殖	その他 の貝類 養 殖	くるま え び 殖 養 殖	その他 の水生 動物類 養 殖	わかめ 類養殖	のり類 養 殖	真 珠 養 殖	真珠母 貝養殖		
ぶり類 養 殖	まだい 養 殖	ひらめ 養 殖	その他の 魚類養殖											
-	1	1	1	1	82	-	1	2	4	-	-	-	-	1
-	-	-	-	-	-	-	-	-	-	-	-	-	-	2
-	-	-	-	-	-	-	-	-	-	-	-	-	-	3
-	-	-	-	-	-	-	-	-	-	-	-	-	-	4
-	-	-	-	-	-	-	-	-	-	-	-	-	-	5
-	-	-	-	-	-	-	-	-	-	-	-	-	-	6
-	-	-	-	-	-	-	-	-	-	-	-	-	-	7
-	-	-	-	-	-	-	-	-	-	-	-	-	-	8
-	-	-	-	-	-	-	-	-	-	-	-	-	-	9
-	-	-	-	-	-	-	-	-	-	-	-	-	-	10
-	-	-	-	-	-	-	-	-	-	-	-	-	-	11
-	-	-	-	-	-	-	-	-	-	-	-	-	-	12
-	-	-	-	-	-	-	-	-	-	-	-	-	-	13
-	-	-	-	-	-	-	-	-	-	-	-	-	-	14
-	-	-	-	-	-	-	-	-	-	-	-	-	-	15
-	-	-	-	-	-	-	-	-	-	-	-	-	-	16
-	-	-	-	-	-	-	-	-	-	-	-	-	-	17
-	-	-	-	-	-	-	-	-	-	-	-	-	-	18
-	-	-	-	-	-	-	-	-	-	-	-	-	-	19
-	-	-	-	-	-	-	-	-	-	-	-	-	-	20
-	X	-	-	-	-	-	-	-	-	-	-	-	-	21
-	-	X	-	-	-	-	-	-	-	-	-	-	-	22
-	-	-	X	-	-	-	-	-	-	-	-	-	-	23
-	-	-	-	X	-	-	-	-	-	-	-	-	-	24
-	-	-	-	-	82	-	-	-	-	-	-	-	-	25
-	-	-	-	-	-	-	-	-	-	-	-	-	-	26
-	-	-	-	-	-	-	X	-	-	-	-	-	-	27
-	-	-	-	-	-	-	-	X	-	-	-	-	-	28
-	-	-	-	-	-	-	-	-	4	-	-	-	-	29
-	-	-	-	-	-	-	-	-	-	-	-	-	-	30
-	-	-	-	-	-	-	-	-	-	-	-	-	-	31
-	-	-	-	-	-	-	-	-	-	-	-	-	-	32
-	1	1	1	1	82	-	1	2	4	-	-	-	-	33
-	1	1	1	1	82	-	1	2	4	-	-	-	-	34
-	-	-	-	-	-	-	-	-	-	-	-	-	-	35
-	-	-	-	-	-	-	-	-	-	-	-	-	-	36

(2) 営んだ漁業種類別経営体数

経営体階層		区分	総数 (実数)	底 び き 網				船 び き 網			
				遠 洋 底びき網	以 西 底びき網	沖合底びき網		小 型 底びき網	ひ き 回し網	ひ き 寄せ網	
						1 そう び き	2 そう び き				
総 数		1	2,442	-	-	21	-	307	41	36	
漁 船 非 使 用 階 層		2	10	-	-	-	-	-	-	-	
無 動 力 船 の み		3	5	-	-	-	-	-	-	-	
漁 船 使 用 階 層	動 力 船 使 用	1 T 未 満	4	879	-	-	-	-	12	-	-
		1 ~ 3	5	487	-	-	-	-	85	-	-
		3 ~ 5	6	426	-	-	-	-	89	2	17
		5 ~ 10	7	244	-	-	-	-	79	37	19
		10 ~ 20	8	58	-	-	9	-	22	1	-
		20 ~ 30	9	3	-	-	-	-	-	-	-
		30 ~ 50	10	15	-	-	11	-	4	-	-
		50 ~ 100	11	4	-	-	-	-	1	-	-
		100 ~ 200	12	11	-	-	-	-	-	-	-
		200 ~ 500	13	7	-	-	-	-	-	-	-
500 ~ 1,000	14	4	-	-	-	-	-	-	-		
1,000 ~ 3,000	15	1	-	-	×	-	×	×	×		
3,000 T 以 上	16	-	-	-	-	-	-	-	-	-	
大 型 定 置 網		17	41	-	-	-	-	1	-	-	
小 型 定 置 網		18	145	-	-	1	-	4	-	-	
地 び き 網		19	9	-	-	-	-	-	1	-	
海 面 養 殖	魚 類 養 殖	ぶ り 類 養 殖	20	-	-	-	-	-	-	-	-
		ま だ い 養 殖	21	1	-	-	×	-	×	×	×
		ひ ら め 養 殖	22	1	-	-	×	-	×	×	×
		そ の 他 の 魚 類 養 殖	23	1	-	-	×	-	×	×	×
	ほ た て が い 養 殖	24	1	-	-	×	-	×	×	×	
	か き 類 養 殖	25	82	-	-	-	-	10	-	-	
	そ の 他 の 貝 類 養 殖	26	-	-	-	-	-	-	-	-	
	く る ま え び 養 殖	27	1	-	-	×	-	×	×	×	
	そ の 他 の 水 産 動 物 類 養 殖	28	2	-	-	×	-	×	×	×	
	わ か め 類 養 殖	29	4	-	-	-	-	-	-	-	
	の り 類 養 殖	30	-	-	-	-	-	-	-	-	
	真 珠 養 殖	31	-	-	-	-	-	-	-	-	
真 珠 母 貝 養 殖	32	-	-	-	-	-	-	-	-		
沿 岸 漁 業 層 計		33	2,339	-	-	1	-	280	40	36	
海 面 養 殖 層 計		34	93	-	-	-	-	10	-	-	
上 記 以 外 の 沿 岸 漁 業 層 計		35	2,246	-	-	1	-	270	40	36	
中 小 漁 業 層 計		36	102	-	-	20	-	27	1	-	

単位：経営体

まき網		刺網		敷網		はえ縄				釣		区分
大中型まき網	中小型まき網	さけ・ます流し網	その他の刺網	さんま棒受網	その他の敷網	遠洋まぐろはえ縄	近海まぐろはえ縄	沿岸まぐろはえ縄	その他のはえ縄	遠洋・近海かつお一本釣	沿岸かつお一本釣	
3	8	1	1,308	1	-	1	-	-	168	-	-	1
-	-	-	5	-	-	-	-	-	-	-	-	2
-	-	-	1	-	-	-	-	-	-	-	-	3
-	-	-	545	-	-	-	-	-	21	-	-	4
-	-	-	314	-	-	-	-	-	26	-	-	5
-	-	-	258	-	-	-	-	-	64	-	-	6
-	1	-	104	-	-	-	-	-	46	-	-	7
-	1	-	21	-	-	-	-	-	8	-	-	8
-	-	-	2	-	-	-	-	-	-	-	-	9
-	2	-	-	-	-	-	-	-	-	-	-	10
-	4	-	-	-	-	-	-	-	-	-	-	11
-	-	-	1	-	-	-	-	-	-	-	-	12
-	-	-	-	-	-	1	-	-	-	-	-	13
1	-	1	-	1	-	-	-	-	-	-	-	14
x	x	x	x	x	-	x	-	-	x	-	-	15
-	-	-	-	-	-	-	-	-	-	-	-	16
-	-	-	2	-	-	-	-	-	-	-	-	17
-	-	-	37	-	-	-	-	-	3	-	-	18
-	-	-	3	-	-	-	-	-	-	-	-	19
-	-	-	-	-	-	-	-	-	-	-	-	20
x	x	x	x	x	-	x	-	-	x	-	-	21
x	x	x	x	x	-	x	-	-	x	-	-	22
x	x	x	x	x	-	x	-	-	x	-	-	23
x	x	x	x	x	-	x	-	-	x	-	-	24
-	-	-	15	-	-	-	-	-	-	-	-	25
-	-	-	-	-	-	-	-	-	-	-	-	26
x	x	x	x	x	-	x	-	-	x	-	-	27
x	x	x	x	x	-	x	-	-	x	-	-	28
-	-	-	-	-	-	-	-	-	-	-	-	29
-	-	-	-	-	-	-	-	-	-	-	-	30
-	-	-	-	-	-	-	-	-	-	-	-	31
-	-	-	-	-	-	-	-	-	-	-	-	32
-	1	-	1,284	-	-	-	-	-	160	-	-	33
-	-	-	15	-	-	-	-	-	-	-	-	34
-	1	-	1,269	-	-	-	-	-	160	-	-	35
1	7	1	24	1	-	1	-	-	8	-	-	36

(2) 営んだ漁業種類別経営体数 (つづき)

経営体階層	区分	釣 (つづき)			地びき網	大型定置網	小型定置網	その他の網漁業	採貝	採藻	その他の漁業	
		いか釣	さば釣	その他の釣								
総数	1	344	-	832	13	44	167	30	1,051	658	522	
漁船非使用階層	2	-	-	-	-	-	-	-	9	9	1	
無動力船のみ	3	-	-	1	-	-	-	-	4	2	3	
漁船使用階層	1 T 未 満	4	61	-	311	4	-	2	4	556	369	225
	1 ~ 3	5	97	-	236	-	-	4	6	200	107	133
	3 ~ 5	6	113	-	173	-	-	2	15	140	66	98
	5 ~ 10	7	27	-	70	-	-	1	2	81	66	29
	10 ~ 20	8	12	-	14	-	-	-	-	16	12	10
	20 ~ 30	9	3	-	1	-	-	-	-	1	-	-
	30 ~ 50	10	1	-	1	-	-	1	-	-	-	1
	50 ~ 100	11	-	-	-	-	-	-	-	-	-	-
	100 ~ 200	12	11	-	-	-	-	-	-	1	-	-
	200 ~ 500	13	7	-	-	-	-	-	-	-	-	-
500 ~ 1,000	14	5	-	-	-	-	-	-	-	-	-	
1,000 ~ 3,000	15	-	-	-	-	-	-	-	-	-	-	
3,000 T 以上	16	-	-	-	-	-	-	-	-	-	-	
大型定置網	17	1	-	1	-	41	10	-	2	-	-	
小型定置網	18	3	-	18	-	3	145	-	38	26	13	
地びき網	19	3	-	3	9	-	-	-	2	-	6	
海面養殖	魚類養殖	20	-	-	-	-	-	-	-	-	-	-
	ぶり類養殖	21	x	-	x	x	x	x	x	x	x	x
	まだい養殖	22	x	-	x	x	x	x	x	x	x	x
	ひらめ養殖	23	x	-	x	x	x	x	x	x	x	x
	その他の魚類養殖	24	x	-	x	x	x	x	x	x	x	x
	ほたてがい養殖	25	-	-	3	-	-	2	3	-	1	1
	かき類養殖	26	-	-	-	-	-	-	-	-	-	-
	その他の貝類養殖	27	x	-	x	x	x	x	x	x	x	x
	くるまえび養殖	28	x	-	x	x	x	x	x	x	x	x
	その他の水産動物類養殖	29	-	-	-	-	-	-	-	1	-	1
	わかめ類養殖	30	-	-	-	-	-	-	-	-	-	-
	のり類養殖	31	-	-	-	-	-	-	-	-	-	-
真珠養殖	32	-	-	-	-	-	-	-	-	-	-	
真珠母貝養殖	32	-	-	-	-	-	-	-	-	-	-	
沿岸漁業層計	33	305	-	816	13	44	166	30	1,033	646	511	
海面養殖層計	34	-	-	3	-	-	2	3	1	1	3	
上記以外の沿岸漁業層計	35	305	-	813	13	44	164	27	1,032	645	508	
中小漁業層計	36	39	-	16	-	-	1	-	18	12	11	

単位：経営体

海 面 養 殖													内水面 漁業・ 養殖業	区 分
魚 類 養 殖				ほたて が い 殖	かき類 養 殖	その他 の貝類 養 殖	くるま え び 殖	その他 の水産 動物類 養 殖	わかめ 類養殖	のり類 養 殖	真 珠 養 殖	真珠母 貝養殖		
ぶり類 養 殖	まだい 養 殖	ひらめ 養 殖	その他の 魚類養殖											
-	2	3	3	1	85	1	1	2	26	-	-	-	-	1
-	-	-	-	-	-	-	-	-	-	-	-	-	-	2
-	-	-	-	-	-	-	-	-	-	-	-	-	-	3
-	-	-	-	-	1	-	-	-	6	-	-	-	-	4
-	-	-	-	-	2	-	-	-	5	-	-	-	-	5
-	-	-	-	-	-	-	-	-	5	-	-	-	-	6
-	-	-	-	-	-	-	-	-	-	-	-	-	-	7
-	-	-	-	-	-	-	-	-	-	-	-	-	-	8
-	-	-	-	-	-	-	-	-	-	-	-	-	-	9
-	-	-	-	-	-	-	-	-	-	-	-	-	-	10
-	-	-	-	-	-	-	-	-	-	-	-	-	-	11
-	-	-	-	-	-	-	-	-	-	-	-	-	-	12
-	-	-	-	-	-	-	-	-	-	-	-	-	-	13
-	-	-	-	-	-	-	-	-	-	-	-	-	-	14
-	-	-	-	-	-	-	-	-	-	-	-	-	-	15
-	-	-	-	-	-	-	-	-	-	-	-	-	-	16
-	-	1	-	-	-	-	-	-	2	-	-	-	-	17
-	-	-	-	-	-	-	-	-	4	-	-	-	-	18
-	-	-	-	-	-	-	-	-	-	-	-	-	-	19
-	-	-	-	-	-	-	-	-	-	-	-	-	-	20
-	X	X	X	X	X	X	X	X	X	-	-	-	-	21
-	X	X	X	X	X	X	X	X	X	-	-	-	-	22
-	X	X	X	X	X	X	X	X	X	-	-	-	-	23
-	X	X	X	X	X	X	X	X	X	-	-	-	-	24
-	-	-	-	-	82	-	-	-	-	-	-	-	-	25
-	-	-	-	-	-	-	-	-	-	-	-	-	-	26
-	X	X	X	X	X	X	X	X	X	-	-	-	-	27
-	X	X	X	X	X	X	X	X	X	-	-	-	-	28
-	-	-	-	-	-	-	-	-	4	-	-	-	-	29
-	-	-	-	-	-	-	-	-	-	-	-	-	-	30
-	-	-	-	-	-	-	-	-	-	-	-	-	-	31
-	-	-	-	-	-	-	-	-	-	-	-	-	-	32
-	2	3	3	1	85	1	1	2	26	-	-	-	-	33
-	2	2	3	1	82	1	1	2	4	-	-	-	-	34
-	-	1	-	-	3	-	-	-	22	-	-	-	-	35
-	-	-	-	-	-	-	-	-	-	-	-	-	-	36

(3) 活魚販売を行った漁業種類別経営体数

経営体階層		区分	漁業 経営 体数	活 魚 販 売						
				底 び き 網				船 び き 網		
				活魚販売 なし	活魚販売 あり (実数)	沖合底びき網		小 型 底びき網	ひ き 回し網	ひ き 寄せ網
1そう びき	2そう びき									
総 数		1	2,442	2,236	206	19	-	30	-	1
漁 船 非 使 用 階 層		2	10	10	-	-	-	-	-	-
無 動 力 船 の み		3	5	5	-	-	-	-	-	-
漁 船 使 用 階 層	1 T 未 満	4	879	853	26	-	-	-	-	-
	1 ~ 3	5	487	448	39	-	-	3	-	-
	3 ~ 5	6	426	377	49	-	-	10	-	1
	5 ~ 10	7	244	227	17	-	-	8	-	-
	10 ~ 20	8	58	41	17	8	-	7	-	-
	20 ~ 30	9	3	1	2	-	-	-	-	-
	30 ~ 50	10	15	4	11	10	-	2	-	-
	50 ~ 100	11	4	1	3	-	-	-	-	-
	100 ~ 200	12	11	11	-	-	-	-	-	-
	200 ~ 500	13	7	7	-	-	-	-	-	-
500 ~ 1,000	14	4	4	-	-	-	-	-	-	
1,000 ~ 3,000	15	1	×	×	×	-	×	-	×	
3,000 T 以 上	16	-	-	-	-	-	-	-	-	
大 型 定 置 網		17	41	26	15	-	-	-	-	-
小 型 定 置 網		18	145	125	20	1	-	-	-	-
地 び き 網		19	9	8	1	-	-	-	-	-
海 面 養 殖	魚 類 養 殖									
	ぶ り 類 養 殖	20	-	-	-	-	-	-	-	-
	ま だ い 養 殖	21	1	×	×	×	-	×	-	×
	ひ ら め 養 殖	22	1	×	×	×	-	×	-	×
	そ の 他 の 魚 類 養 殖	23	1	×	×	×	-	×	-	×
	ほ た て が い 養 殖	24	1	×	×	×	-	×	-	×
	か き 類 養 殖	25	82	81	1	-	-	-	-	-
	そ の 他 の 貝 類 養 殖	26	-	-	-	-	-	-	-	-
	く る ま え び 養 殖	27	1	×	×	×	-	×	-	×
	そ の 他 の 水 産 動 物 類 養 殖	28	2	×	×	×	-	×	-	×
	わ か め 類 養 殖	29	4	4	-	-	-	-	-	-
	の り 類 養 殖	30	-	-	-	-	-	-	-	-
真 珠 養 殖	31	-	-	-	-	-	-	-	-	
真 珠 母 貝 養 殖	32	-	-	-	-	-	-	-	-	
沿 岸 漁 業 層 計		33	2,339	2,166	173	1	-	21	-	1
海 面 養 殖 層 計		34	93	87	6	-	-	-	-	-
上 記 以 外 の 沿 岸 漁 業 層 計		35	2,246	2,079	167	1	-	21	-	1
中 小 漁 業 層 計		36	102	69	33	18	-	9	-	-

単位：経営体

を 行 っ た 漁 業 種 類												区 分
まき網		刺網		敷網		はえ縄				釣		
大中型 まき網	中小型 まき網	さけ・ ます 流し網	その他 の刺網	さんま 棒受網	その他 の敷網	遠洋 まぐろ はえ縄	近海 まぐろ はえ縄	沿岸 まぐろ はえ縄	その他の はえ縄	遠洋・ 近海 かつお 一本釣	沿岸 かつお 一本釣	
-	3	-	74	-	-	-	-	-	-	-	-	1
-	-	-	-	-	-	-	-	-	-	-	-	2
-	-	-	-	-	-	-	-	-	-	-	-	3
-	-	-	16	-	-	-	-	-	-	-	-	4
-	-	-	20	-	-	-	-	-	-	-	-	5
-	-	-	29	-	-	-	-	-	-	-	-	6
-	-	-	5	-	-	-	-	-	-	-	-	7
-	-	-	-	-	-	-	-	-	-	-	-	8
-	-	-	-	-	-	-	-	-	-	-	-	9
-	-	-	-	-	-	-	-	-	-	-	-	10
-	3	-	-	-	-	-	-	-	-	-	-	11
-	-	-	-	-	-	-	-	-	-	-	-	12
-	-	-	-	-	-	-	-	-	-	-	-	13
-	-	-	-	-	-	-	-	-	-	-	-	14
-	x	-	x	-	-	-	-	-	-	-	-	15
-	-	-	-	-	-	-	-	-	-	-	-	16
-	-	-	-	-	-	-	-	-	-	-	-	17
-	-	-	2	-	-	-	-	-	-	-	-	18
-	-	-	1	-	-	-	-	-	-	-	-	19
-	-	-	-	-	-	-	-	-	-	-	-	20
-	x	-	x	-	-	-	-	-	-	-	-	21
-	x	-	x	-	-	-	-	-	-	-	-	22
-	x	-	x	-	-	-	-	-	-	-	-	23
-	x	-	x	-	-	-	-	-	-	-	-	24
-	-	-	1	-	-	-	-	-	-	-	-	25
-	-	-	-	-	-	-	-	-	-	-	-	26
-	x	-	x	-	-	-	-	-	-	-	-	27
-	x	-	x	-	-	-	-	-	-	-	-	28
-	-	-	-	-	-	-	-	-	-	-	-	29
-	-	-	-	-	-	-	-	-	-	-	-	30
-	-	-	-	-	-	-	-	-	-	-	-	31
-	-	-	-	-	-	-	-	-	-	-	-	32
-	-	-	74	-	-	-	-	-	-	-	-	33
-	-	-	1	-	-	-	-	-	-	-	-	34
-	-	-	73	-	-	-	-	-	-	-	-	35
-	3	-	-	-	-	-	-	-	-	-	-	36

(3) 活魚販売を行った漁業種類別経営体数 (つづき)

経営体階層		区分	活魚販売									
			釣 (つづき)			地びき網	大型定置網	小型定置網	その他の網漁業	採貝	採藻	その他の漁業
			いか釣	さば釣	その他の釣							
総数		1	4	-	39	-	13	21	-	-	-	12
漁船非使用階層		2	-	-	-	-	-	-	-	-	-	-
無動力船のみ		3	-	-	-	-	-	-	-	-	-	-
漁船使用	1 T 未満	4	-	-	6	-	-	-	-	-	-	6
	1 ~ 3	5	-	-	16	-	-	-	-	-	-	4
	3 ~ 5	6	2	-	12	-	-	-	-	-	-	-
	5 ~ 10	7	-	-	4	-	-	-	-	-	-	-
	10 ~ 20	8	-	-	1	-	-	-	-	-	-	1
	20 ~ 30	9	2	-	-	-	-	-	-	-	-	-
	30 ~ 50	10	-	-	-	-	-	1	-	-	-	1
	50 ~ 100	11	-	-	-	-	-	-	-	-	-	-
	100 ~ 200	12	-	-	-	-	-	-	-	-	-	-
	200 ~ 500	13	-	-	-	-	-	-	-	-	-	-
500 ~ 1,000	14	-	-	-	-	-	-	-	-	-	-	
1,000 ~ 3,000	15	x	-	x	-	x	x	-	-	-	x	
3,000 T 以上	16	-	-	-	-	-	-	-	-	-	-	
大型定置網		17	-	-	-	-	13	2	-	-	-	-
小型定置網		18	-	-	-	-	-	18	-	-	-	-
地びき網		19	-	-	-	-	-	-	-	-	-	-
海面養殖	魚類養殖	20	-	-	-	-	-	-	-	-	-	-
	ぶり類養殖	21	x	-	x	-	x	x	-	-	-	x
	まだい養殖	22	x	-	x	-	x	x	-	-	-	x
	ひらめ養殖	23	x	-	x	-	x	x	-	-	-	x
	その他の魚類養殖	24	x	-	x	-	x	x	-	-	-	x
	ほたてがい養殖	25	-	-	-	-	-	-	-	-	-	-
	かき類養殖	26	-	-	-	-	-	-	-	-	-	-
	その他の貝類養殖	27	x	-	x	-	x	x	-	-	-	x
	くるまえび養殖	28	x	-	x	-	x	x	-	-	-	x
	その他の水産動物類養殖	29	-	-	-	-	-	-	-	-	-	-
	わかめ類養殖	30	-	-	-	-	-	-	-	-	-	-
	のり類養殖	31	-	-	-	-	-	-	-	-	-	-
真珠養殖	32	-	-	-	-	-	-	-	-	-	-	
真珠母貝養殖	33	-	-	-	-	-	-	-	-	-	-	
沿岸漁業層計		33	2	-	38	-	13	20	-	-	-	10
海面養殖層計		34	-	-	-	-	-	-	-	-	-	-
上記以外の沿岸漁業層計		35	2	-	38	-	13	20	-	-	-	10
中小漁業層計		36	2	-	1	-	-	1	-	-	-	2

単位：経営体

を 行 っ た 漁 業 種 類														区 分
海 面 養 殖											内水面 漁業・ 養殖業			
魚 類 養 殖				ほたて が 養 殖	かき類 養 殖	その他 の貝類 養 殖	くるま え 養 殖	その他 の水産 動物類 養 殖	わかめ 類養殖	のり類 養 殖		真 珠 養 殖	真珠母 貝養殖	
ぶり類 養 殖	まだい 養 殖	ひらめ 養 殖	その他の 魚類養殖											
-	2	2	2	-	-	-	1	-	-	-	-	-	-	1
-	-	-	-	-	-	-	-	-	-	-	-	-	-	2
-	-	-	-	-	-	-	-	-	-	-	-	-	-	3
-	-	-	-	-	-	-	-	-	-	-	-	-	-	4
-	-	-	-	-	-	-	-	-	-	-	-	-	-	5
-	-	-	-	-	-	-	-	-	-	-	-	-	-	6
-	-	-	-	-	-	-	-	-	-	-	-	-	-	7
-	-	-	-	-	-	-	-	-	-	-	-	-	-	8
-	-	-	-	-	-	-	-	-	-	-	-	-	-	9
-	-	-	-	-	-	-	-	-	-	-	-	-	-	10
-	-	-	-	-	-	-	-	-	-	-	-	-	-	11
-	-	-	-	-	-	-	-	-	-	-	-	-	-	12
-	-	-	-	-	-	-	-	-	-	-	-	-	-	13
-	-	-	-	-	-	-	-	-	-	-	-	-	-	14
-	X	X	X	-	-	-	X	-	-	-	-	-	-	15
-	-	-	-	-	-	-	-	-	-	-	-	-	-	16
-	-	-	-	-	-	-	-	-	-	-	-	-	-	17
-	-	-	-	-	-	-	-	-	-	-	-	-	-	18
-	-	-	-	-	-	-	-	-	-	-	-	-	-	19
-	-	-	-	-	-	-	-	-	-	-	-	-	-	20
-	X	X	X	-	-	-	X	-	-	-	-	-	-	21
-	X	X	X	-	-	-	X	-	-	-	-	-	-	22
-	X	X	X	-	-	-	X	-	-	-	-	-	-	23
-	X	X	X	-	-	-	X	-	-	-	-	-	-	24
-	-	-	-	-	-	-	-	-	-	-	-	-	-	25
-	-	-	-	-	-	-	-	-	-	-	-	-	-	26
-	X	X	X	-	-	-	X	-	-	-	-	-	-	27
-	X	X	X	-	-	-	X	-	-	-	-	-	-	28
-	-	-	-	-	-	-	-	-	-	-	-	-	-	29
-	-	-	-	-	-	-	-	-	-	-	-	-	-	30
-	-	-	-	-	-	-	-	-	-	-	-	-	-	31
-	-	-	-	-	-	-	-	-	-	-	-	-	-	32
-	2	2	2	-	-	-	1	-	-	-	-	-	-	33
-	2	2	2	-	-	-	1	-	-	-	-	-	-	34
-	-	1	-	-	-	-	-	-	-	-	-	-	-	35
-	-	-	-	-	-	-	-	-	-	-	-	-	-	36

(4) 主とする漁業制度区分別経営体数

経営体階層		区分	総数	大臣許可 漁業	知事許可 漁業	大臣承認 漁業	漁業権 漁業	自由漁業	その他	
総数		1	2,442	43	841	-	1,107	423	28	
漁船非使用階層		2	10	-	-	-	6	4	-	
無動力船のみ		3	5	-	-	-	3	2	-	
漁船使用	動力船	1 T 未 満	4	879	-	99	-	609	163	8
		1 ~ 3	5	487	-	154	-	187	134	12
		3 ~ 5	6	426	-	257	-	62	100	7
		5 ~ 10	7	244	-	220	-	9	14	1
		10 ~ 20	8	58	9	47	-	2	-	-
		20 ~ 30	9	3	-	3	-	-	-	-
		30 ~ 50	10	15	10	4	-	1	-	-
		50 ~ 100	11	4	-	4	-	-	-	-
		100 ~ 200	12	11	11	-	-	-	-	-
		200 ~ 500	13	7	7	-	-	-	-	-
使用	力	500 ~ 1,000	14	4	-	-	-	-	-	
		1,000 ~ 3,000	15	1	×	×	-	×	×	×
3,000 T 以上		16	-	-	-	-	-	-	-	
大型定置網		17	41	-	9	-	32	-	-	
小型定置網		18	145	1	34	-	104	6	-	
地びき網		19	9	-	6	-	3	-	-	
海面養殖	魚類養殖	ぶり類養殖	20	-	-	-	-	-	-	-
		まだい養殖	21	1	×	×	-	×	×	×
		ひらめ養殖	22	1	×	×	-	×	×	×
		その他の魚類養殖	23	1	×	×	-	×	×	×
	ほたてがい養殖	24	1	×	×	-	×	×	×	
	かき類養殖	25	82	-	4	-	78	-	-	
	その他の貝類養殖	26	-	-	-	-	-	-	-	
	くるまえび養殖	27	1	×	×	-	×	×	×	
	その他の水産動物類養殖	28	2	×	×	-	×	×	×	
	わかめ類養殖	29	4	-	-	-	4	-	-	
	のり類養殖	30	-	-	-	-	-	-	-	
	真珠養殖	31	-	-	-	-	-	-	-	
真珠母貝養殖	32	-	-	-	-	-	-	-		
沿岸漁業層計		33	2,339	1	783	-	1,104	423	28	
海面養殖層計		34	93	-	4	-	89	-	-	
上記以外の沿岸漁業層計		35	2,246	1	779	-	1,015	423	28	
中小漁業層計		36	102	41	58	-	3	-	-	

(5) 主とする操業水域別経営体数

(6) 動力船保有隻数別経営体数

単位：経営体

総 数	200 海 里 以 内	200海 里 以 遠		総 数	動力船を 保有して いない 経営体	動力船を保有している経営体			区 分
		外 国 の 200 海 里	そ の 他			小 計	1 隻	2	
2,442	2,422	19	1	2,442	874	1,568	1,363	162	1
10	10	-	-	10	10	-	-	-	2
5	5	-	-	5	5	-	-	-	3
879	879	-	-	879	802	77	77	-	4
487	487	-	-	487	-	487	478	9	5
426	426	-	-	426	1	425	408	17	6
244	244	-	-	244	-	244	185	59	7
58	58	-	-	58	-	58	32	23	8
3	3	-	-	3	-	3	-	3	9
15	15	-	-	15	-	15	9	3	10
4	4	-	-	4	-	4	-	-	11
11	1	10	-	11	-	11	10	1	12
7	-	6	1	7	-	7	1	6	13
4	1	3	-	4	-	4	-	-	14
1	x	x	x	1	x	x	x	x	15
-	-	-	-	-	-	-	-	-	16
41	41	-	-	41	1	40	9	7	17
145	145	-	-	145	17	128	104	22	18
9	9	-	-	9	4	5	1	3	19
-	-	-	-	-	-	-	-	-	20
1	x	x	x	1	x	x	x	x	21
1	x	x	x	1	x	x	x	x	22
1	x	x	x	1	x	x	x	x	23
1	x	x	x	1	x	x	x	x	24
82	82	-	-	82	25	57	47	9	25
-	-	-	-	-	-	-	-	-	26
1	x	x	x	1	x	x	x	x	27
2	x	x	x	2	x	x	x	x	28
4	4	-	-	4	3	1	1	-	29
-	-	-	-	-	-	-	-	-	30
-	-	-	-	-	-	-	-	-	31
-	-	-	-	-	-	-	-	-	32
2,339	2,339	-	-	2,339	874	1,465	1,311	126	33
93	93	-	-	93	34	59	49	9	34
2,246	2,246	-	-	2,246	840	1,406	1,262	117	35
102	82	19	1	102	-	102	52	36	36

(6) 動力船保有隻数別経営体数 (つづき)

(7) 最盛期の海上作業従事者構成別経営

経営体階層	区分	動力船を保有している経営体			総数	家族従事者のみ	雇用者のみ	小計		
		3・4	5～9	10隻以上						
総数	1	36	6	1	2,442	2,086	84	272		
漁船非使用階層	2	-	-	-	10	10	-	-		
無動力船のみ	3	-	-	-	5	5	-	-		
漁船使用	動力船	1 T 未満	4	-	-	879	869	-	10	
		1 ～ 3	5	-	-	487	478	-	9	
		3 ～ 5	6	-	-	426	364	-	62	
		5 ～ 10	7	-	-	244	146	1	97	
		10 ～ 20	8	3	-	58	16	16	26	
		20 ～ 30	9	-	-	3	-	-	3	
		30 ～ 50	10	3	-	15	-	13	2	
		50 ～ 100	11	-	4	4	-	4	-	
		100 ～ 200	12	-	-	11	-	6	5	
		200 ～ 500	13	-	-	7	-	6	1	
使用	船	500 ～ 1,000	14	3	1	-	3	1		
		1,000 ～ 3,000	15	×	×	×	×	×	×	
3,000 T 以上	16	-	-	-	-	-	-	-		
大型定置網	17	23	1	-	41	15	16	10		
小型定置網	18	2	-	-	145	106	8	31		
地びき網	19	1	-	-	9	5	-	4		
海面養殖	魚類養殖	ぶり類養殖	20	-	-	-	-	-	-	
		まだい養殖	21	×	×	×	1	×	×	×
		ひらめ養殖	22	×	×	×	1	×	×	×
		その他の魚類養殖	23	×	×	×	1	×	×	×
	ほたてがい養殖	24	×	×	×	1	×	×	×	
	かき類養殖	25	1	-	-	82	68	3	11	
	その他の貝類養殖	26	-	-	-	-	-	-	-	
	くるまえび養殖	27	×	×	×	1	×	×	×	
	その他の水産動物類養殖	28	×	×	×	2	×	×	×	
	わかめ類養殖	29	-	-	-	4	3	1	-	
	のり類養殖	30	-	-	-	-	-	-	-	
	真珠養殖	31	-	-	-	-	-	-	-	
真珠母貝養殖	32	-	-	-	-	-	-	-		
沿岸漁業層計	33	27	1	-	2,339	2,070	35	234		
海面養殖層計	34	1	-	-	93	72	10	11		
上記以外の沿岸漁業層計	35	26	1	-	2,246	1,998	25	223		
中小漁業層計	36	9	5	-	102	16	48	38		

体数

(8) 最盛期の海上作業従事者数別経営体数

単位：経営体

家族と雇用者			総数	1人	2	3・4	5～9	10～19	20～49	区分
家族と雇用者が同数	家族が雇用者より多い	雇用者が家族より多い								
134	56	82	2,442	1,470	607	226	91	31	13	1
-	-	-	10	7	3	-	-	-	-	2
-	-	-	5	4	1	-	-	-	-	3
7	-	3	879	696	166	15	2	-	-	4
7	-	2	487	380	89	16	2	-	-	5
44	8	10	426	246	147	32	1	-	-	6
48	27	22	244	37	116	77	14	-	-	7
8	8	10	58	-	11	28	18	1	-	8
-	2	1	3	-	-	3	-	-	-	9
1	-	1	15	-	1	-	8	5	1	10
-	-	-	4	-	-	-	-	-	4	11
1	-	4	11	-	-	-	10	1	-	12
-	-	1	7	-	-	-	-	6	1	13
-	1	-	4	-	-	-	-	-	3	14
×	×	×	1	×	×	×	×	×	×	15
-	-	-	-	-	-	-	-	-	-	16
2	5	3	41	4	3	5	9	15	3	17
8	4	19	145	54	39	29	22	1	-	18
1	-	3	9	5	1	2	1	-	-	19
-	-	-	-	-	-	-	-	-	-	20
×	×	×	1	×	×	×	×	×	×	21
×	×	×	1	×	×	×	×	×	×	22
×	×	×	1	×	×	×	×	×	×	23
×	×	×	1	×	×	×	×	×	×	24
7	1	3	82	33	29	17	2	1	-	25
-	-	-	-	-	-	-	-	-	-	26
×	×	×	1	×	×	×	×	×	×	27
×	×	×	2	×	×	×	×	×	×	28
-	-	-	4	1	1	1	1	-	-	29
-	-	-	-	-	-	-	-	-	-	30
-	-	-	-	-	-	-	-	-	-	31
-	-	-	-	-	-	-	-	-	-	32
124	45	65	2,339	1,470	595	195	55	18	4	33
7	1	3	93	37	30	19	4	2	1	34
117	44	62	2,246	1,433	565	176	51	16	3	35
10	11	17	102	-	12	31	36	13	9	36

(8) 最盛期の海上作業従事者数別経営体数 (つづき)

(9) 漁業の従事日

経営体階層		区分	50 ~ 99	100 ~ 149	150 ~ 199	200 ~ 299	300人以上	1経営体平均従事者数	総数	89日以下	
総数		1	4	-	-	-	-	2.05	2,442	396	
漁船非使用階層		2	-	-	-	-	-	1.30	10	4	
無動力船のみ		3	-	-	-	-	-	1.20	5	4	
漁船使用	動力船	1 T 未満	4	-	-	-	-	1.24	879	218	
		1 ~ 3	5	-	-	-	-	1.27	487	83	
		3 ~ 5	6	-	-	-	-	1.51	426	26	
		5 ~ 10	7	-	-	-	-	2.48	244	38	
		10 ~ 20	8	-	-	-	-	3.83	58	1	
		20 ~ 30	9	-	-	-	-	3.33	3	-	
		30 ~ 50	10	-	-	-	-	9.60	15	-	
		50 ~ 100	11	-	-	-	-	27.25	4	1	
		100 ~ 200	12	-	-	-	-	7.55	11	-	
		200 ~ 500	13	-	-	-	-	16.14	7	-	
使用	船	500 ~ 1,000	14	1	-	-	-	40.25	4	-	
		1,000 ~ 3,000	15	x	-	-	-	x	1	x	
3,000 T 以上		16	-	-	-	-	-	-	-	-	
大型定置網		17	2	-	-	-	-	11.56	41	-	
小型定置網		18	-	-	-	-	-	2.57	145	12	
地びき網		19	-	-	-	-	-	2.67	9	3	
海面養殖	魚類養殖	ぶり類養殖	20	-	-	-	-	-	-	-	-
		まだい養殖	21	x	-	-	-	-	x	1	x
		ひらめ養殖	22	x	-	-	-	-	x	1	x
		その他の魚類養殖	23	x	-	-	-	-	x	1	x
	ほたてがい養殖	24	x	-	-	-	-	x	1	x	
	かき類養殖	25	-	-	-	-	-	2.09	82	4	
	その他の貝類養殖	26	-	-	-	-	-	-	-	-	
	くるまえび養殖	27	x	-	-	-	-	x	1	x	
	その他の水産動物類養殖	28	x	-	-	-	-	x	2	x	
	わかめ類養殖	29	-	-	-	-	-	2.75	4	2	
のり類養殖	30	-	-	-	-	-	-	-	-		
真珠養殖	31	-	-	-	-	-	-	-	-		
真珠母貝養殖	32	-	-	-	-	-	-	-	-		
沿岸漁業層計		33	2	-	-	-	-	1.74	2,339	394	
海面養殖層計		34	-	-	-	-	-	2.46	93	6	
上記以外の沿岸漁業層計		35	2	-	-	-	-	1.71	2,246	388	
中小漁業層計		36	1	-	-	-	-	8.25	102	2	

数別経営体数

(10) 漁獲金額別経営体数

単位：経営体

90 ~ 149	150 ~ 199	200 ~ 249	250 ~ 299	300日以上	1 経営体 平均漁業の 海上作業 従事日数	総 数	漁獲金額 な し	30 万 円 未 満	30 ~ 50	区 分
687	466	364	242	287	167	2,442	-	560	238	1
4	-	1	1	-	102	10	-	3	3	2
1	-	-	-	-	61	5	-	4	1	3
338	173	96	31	23	129	879	-	399	159	4
147	90	83	42	42	159	487	-	107	50	5
95	82	91	60	72	197	426	-	21	11	6
58	68	27	30	23	167	244	-	5	3	7
11	16	7	14	9	212	58	-	-	-	8
-	-	-	2	1	280	3	-	-	-	9
2	3	2	4	4	237	15	-	-	-	10
-	1	1	1	-	184	4	-	-	-	11
-	-	8	2	1	231	11	-	-	-	12
-	-	5	1	1	243	7	-	-	-	13
-	-	2	1	1	277	4	-	-	-	14
x	x	x	x	x	x	1	-	x	x	15
-	-	-	-	-	-	-	-	-	-	16
3	1	6	9	22	278	41	-	-	-	17
18	18	16	26	55	232	145	-	11	9	18
1	-	1	2	2	175	9	-	3	-	19
-	-	-	-	-	-	-	-	-	-	20
x	x	x	x	x	x	1	-	x	x	21
x	x	x	x	x	x	1	-	x	x	22
x	x	x	x	x	x	1	-	x	x	23
x	x	x	x	x	x	1	-	x	x	24
9	12	17	16	24	227	82	-	5	2	25
-	-	-	-	-	-	-	-	-	-	26
x	x	x	x	x	x	1	-	x	x	27
x	x	x	x	x	x	2	-	x	x	28
-	1	1	-	-	111	4	-	2	-	29
-	-	-	-	-	-	-	-	-	-	30
-	-	-	-	-	-	-	-	-	-	31
-	-	-	-	-	-	-	-	-	-	32
674	446	339	217	269	164	2,339	-	560	238	33
9	14	18	16	30	229	93	-	7	2	34
665	432	321	201	239	162	2,246	-	553	236	35
13	20	25	25	17	223	102	-	-	-	36

(10) 漁獲金額別経営体数 (つづき)

経営体階層		区分	50 ~ 100	100 ~ 200	200 ~ 500	500 ~ 1,000	1,000 ~ 2,000	2,000 ~ 5,000	5,000万円 ~ 1億円		
総数		1	376	282	450	233	129	95	34		
漁船非使用階層		2	3	-	1	-	-	-	-		
無動力船のみ		3	-	-	-	-	-	-	-		
漁船使用	動力	1 T 未満	4	189	77	45	9	-	1	-	
		1 ~ 3	5	109	104	104	13	-	-	-	
		3 ~ 5	6	42	58	154	108	26	6	-	
	船力	5 ~ 10	7	6	12	59	58	66	34	-	
		10 ~ 20	8	-	-	3	4	11	27	12	
		20 ~ 30	9	-	-	-	-	1	2	-	
	使用	船	30 ~ 50	10	-	-	-	-	2	6	
			50 ~ 100	11	-	-	-	-	-	-	
		使	100 ~ 200	12	-	-	1	-	-	-	1
			200 ~ 500	13	-	-	-	-	-	1	-
	用	500 ~ 1,000	14	-	-	-	-	-	-	-	
		1,000 ~ 3,000	15	x	x	x	x	x	x	x	
	3,000 T 以上		16	-	-	-	-	-	-	-	
大型定置網		17	2	2	2	4	3	7	10		
小型定置網		18	13	24	55	15	5	9	4		
地びき網		19	-	1	2	-	2	1	-		
海面養殖	魚類養殖	ぶり類養殖	20	-	-	-	-	-	-	-	
		まだい養殖	21	x	x	x	x	x	x	x	
		ひらめ養殖	22	x	x	x	x	x	x	x	
		その他の魚類養殖	23	x	x	x	x	x	x	x	
	ほたてがい養殖	24	x	x	x	x	x	x	x		
	かき類養殖	25	10	4	20	21	14	5	-		
	その他の貝類養殖	26	-	-	-	-	-	-	-		
	くるまえば養殖	27	x	x	x	x	x	x	x		
	その他の水産動物類養殖	28	x	x	x	x	x	x	x		
	わかめ類養殖	29	2	-	-	-	-	-	-		
	のり類養殖	30	-	-	-	-	-	-	-		
	真珠養殖	31	-	-	-	-	-	-	-		
真珠母貝養殖	32	-	-	-	-	-	-	-			
沿岸漁業層計		33	376	282	446	229	117	63	15		
海面養殖層計		34	12	4	24	22	15	5	1		
上記以外の沿岸漁業層計		35	364	278	422	207	102	58	14		
中小漁業層計		36	-	-	4	4	12	32	19		

(11) 経営組織別経営体数

単位：経営体

1 ~ 10	10 億 円 以 上	1 経営体 平 均 漁獲金額	総 数	個 人	会 社	漁 業 協同組合	漁 業 生産組合	共同経営	官公庁・ 学 校 ・ 試 験 場	区 分
44	1	916	2,442	2,307	71	-	4	55	5	1
-	-	56	10	10	-	-	-	-	-	2
-	-	12	5	5	-	-	-	-	-	3
-	-	60	879	879	-	-	-	-	-	4
-	-	124	487	487	-	-	-	-	-	5
-	-	433	426	425	-	-	-	1	-	6
1	-	1,011	244	207	-	-	-	37	-	7
1	-	3,288	58	42	15	-	-	1	-	8
-	-	2,327	3	3	-	-	-	-	-	9
7	-	11,368	15	3	12	-	-	-	-	10
4	-	21,832	4	-	4	-	-	-	-	11
9	-	10,092	11	5	3	-	2	-	1	12
6	-	21,123	7	1	5	-	-	-	1	13
4	-	58,948	4	-	3	-	1	-	-	14
x	x	x	1	x	x	-	x	x	x	15
-	-	-	-	-	-	-	-	-	-	16
11	-	10,721	41	16	16	-	1	8	-	17
-	-	637	145	134	5	-	-	6	-	18
-	-	638	9	9	-	-	-	-	-	19
-	-	-	-	-	-	-	-	-	-	20
x	x	x	1	x	x	-	x	x	x	21
x	x	x	1	x	x	-	x	x	x	22
x	x	x	1	x	x	-	x	x	x	23
x	x	x	1	x	x	-	x	x	x	24
1	-	754	82	79	3	-	-	-	-	25
-	-	-	-	-	-	-	-	-	-	26
x	x	x	1	x	x	-	x	x	x	27
x	x	x	2	x	x	-	x	x	x	28
-	-	45	4	1	-	-	-	2	1	29
-	-	-	-	-	-	-	-	-	-	30
-	-	-	-	-	-	-	-	-	-	31
-	-	-	-	-	-	-	-	-	-	32
13	-	495	2,339	2,253	28	-	1	54	3	33
1	-	996	93	81	7	-	-	2	3	34
12	-	482	2,246	2,172	21	-	1	52	-	35
31	-	9,316	102	54	42	-	3	1	2	36

3 個人漁業経営体統計

(経営体階層別統計)

(1) 自営漁業の専兼業別経営体数

経営体階層	区分	総数	専業 (自営漁業のみ)	兼業						
				自営漁業が主				自営漁業が従		
				小計	自営漁業と共同経営のみ	その他	うち、自営漁業従事者は漁業のみに従事	小計	自営漁業と共同経営のみ	
総数	1	2,307	455	758	22	736	284	1,094	3	
漁船非使用階層	2	10	-	1	-	1	1	9	-	
無動力船のみ	3	5	1	1	-	1	-	3	-	
漁船使用	1 T未満	4	879	171	128	-	128	37	580	1
	1 ~ 3	5	487	71	140	-	140	40	276	1
	3 ~ 5	6	425	98	211	14	197	100	116	-
	5 ~ 10	7	207	61	131	5	126	62	15	1
	10 ~ 20	8	42	21	20	3	17	8	1	-
	20 ~ 30	9	3	-	3	-	3	2	-	-
	30 ~ 50	10	3	1	2	-	2	2	-	-
	50 ~ 100	11	-	-	-	-	-	-	-	-
	100 ~ 200	12	5	1	4	-	4	4	-	-
	200 ~ 500	13	1	-	1	-	1	-	-	-
500 ~ 1,000	14	-	-	-	-	-	-	-	-	
1,000 ~ 3,000	15	-	-	-	-	-	-	-	-	
3,000 T以上	16	-	-	-	-	-	-	-	-	
大型定置網	17	16	4	7	-	7	3	5	-	
小型定置網	18	134	19	59	-	59	21	56	-	
地びき網	19	9	-	4	-	4	2	5	-	
海面養殖	魚類養殖	ぶり類養殖	20	-	-	-	-	-	-	-
		まだい養殖	21	-	-	-	-	-	-	-
		ひらめ養殖	22	-	-	-	-	-	-	-
		その他の魚類養殖	23	-	-	-	-	-	-	-
	ほたてがい養殖	24	-	-	-	-	-	-	-	
	かき類養殖	25	79	7	44	-	44	2	28	-
	その他の貝類養殖	26	-	-	-	-	-	-	-	
	くるまえび養殖	27	-	-	-	-	-	-	-	
	その他の水産動物類養殖	28	1	-	1	-	1	-	-	
	わかめ類養殖	29	1	-	1	-	1	-	-	
	のり類養殖	30	-	-	-	-	-	-	-	
	真珠養殖	31	-	-	-	-	-	-	-	
真珠母貝養殖	32	-	-	-	-	-	-	-		
沿岸漁業層計	33	2,253	432	728	19	709	268	1,093	3	
海面養殖層計	34	81	7	46	-	46	2	28	-	
上記以外の沿岸漁業層計	35	2,172	425	682	19	663	266	1,065	3	
中小漁業層計	36	54	23	30	3	27	16	1	-	

(2) 漁業の主従別主とする兼業種類別経営体数

単位：経営体

		総数	漁業を主とする経営体									区分
その他	うち、自営漁業従事者は漁業のみに従事		小計	自営業					共同経営に出資従事	漁業雇われ		
				農業	水産加工	遊漁案内業	旅館・民宿業	その他				
1,091	240	1,852	758	163	29	10	18	69	46	29	1	
9	2	10	1	-	-	-	-	-	-	-	2	
3	1	4	1	-	-	-	-	1	-	-	3	
579	116	708	128	56	-	2	1	5	1	3	4	
275	61	416	140	44	3	2	6	14	2	3	5	
116	37	327	211	20	5	2	6	15	29	10	6	
14	7	146	131	4	15	2	3	21	11	4	7	
1	-	21	20	-	3	1	-	3	3	1	8	
-	-	3	3	-	-	-	-	-	-	-	9	
-	-	2	2	-	-	-	-	-	-	1	10	
-	-	-	-	-	-	-	-	-	-	-	11	
-	-	4	4	-	-	-	-	-	-	1	12	
-	-	1	1	-	-	-	-	-	-	-	13	
-	-	-	-	-	-	-	-	-	-	-	14	
-	-	-	-	-	-	-	-	-	-	-	15	
-	-	-	-	-	-	-	-	-	-	-	16	
5	-	12	7	2	-	-	-	2	-	1	17	
56	13	115	59	13	-	1	1	5	-	5	18	
5	1	9	4	-	-	-	-	2	-	-	19	
-	-	-	-	-	-	-	-	-	-	-	20	
-	-	-	-	-	-	-	-	-	-	-	21	
-	-	-	-	-	-	-	-	-	-	-	22	
-	-	-	-	-	-	-	-	-	-	-	23	
-	-	-	-	-	-	-	-	-	-	-	24	
28	2	72	44	24	3	-	1	-	-	-	25	
-	-	-	-	-	-	-	-	-	-	-	26	
-	-	-	-	-	-	-	-	-	-	-	27	
-	-	1	1	-	-	-	-	-	-	-	28	
-	-	1	1	-	-	-	-	1	-	-	29	
-	-	-	-	-	-	-	-	-	-	-	30	
-	-	-	-	-	-	-	-	-	-	-	31	
-	-	-	-	-	-	-	-	-	-	-	32	
1,090	240	1,821	728	163	26	9	18	66	43	26	33	
28	2	74	46	24	3	-	1	1	-	-	34	
1,062	238	1,747	682	139	23	9	17	65	43	26	35	
1	-	31	30	-	3	1	-	3	3	3	36	

(2) 漁業の主従別主とする兼業種類別経営体数 (つづき)

経営体階層	区分	漁業を主とする経営体				小計	自		
		漁業以外の仕事に雇われ					農業	水産加工	
		漁業関連施設		その他					
		常雇	臨時雇・日雇	常雇	臨時雇・日雇				
総数	1	24	16	255	99	1,094	87	2	
漁船非使用階層	2	-	-	1	-	9	1	-	
無動力船のみ	3	-	-	-	-	3	-	-	
漁船使用階層	1 T未満	4	2	7	30	21	580	56	-
	1 ~ 3	5	1	3	37	25	276	15	-
	3 ~ 5	6	7	2	84	31	116	5	-
	5 ~ 10	7	9	2	47	13	15	1	1
	10 ~ 20	8	1	1	7	-	1	-	-
	20 ~ 30	9	1	-	1	1	-	-	-
	30 ~ 50	10	-	-	1	-	-	-	-
	50 ~ 100	11	-	-	-	-	-	-	-
	100 ~ 200	12	-	-	3	-	-	-	-
	200 ~ 500	13	-	-	-	1	-	-	-
500 ~ 1,000	14	-	-	-	-	-	-	-	
1,000 ~ 3,000	15	-	-	-	-	-	-	-	
3,000 T以上	16	-	-	-	-	-	-	-	
大型定置網	17	-	-	2	-	5	1	-	
小型定置網	18	3	1	28	2	56	5	1	
地びき網	19	-	-	1	1	5	-	-	
海面養殖	魚類養殖	ぶり類養殖	20	-	-	-	-	-	-
		まだい養殖	21	-	-	-	-	-	-
		ひらめ養殖	22	-	-	-	-	-	-
		その他の魚類養殖	23	-	-	-	-	-	-
	ほたてがい養殖	24	-	-	-	-	-	-	
	かき類養殖	25	-	-	13	3	28	3	-
	その他の貝類養殖	26	-	-	-	-	-	-	
	くるまえび養殖	27	-	-	-	-	-	-	
	その他の水産動物類養殖	28	-	-	-	1	-	-	
	わかめ類養殖	29	-	-	-	-	-	-	
	のり類養殖	30	-	-	-	-	-	-	
	真珠養殖	31	-	-	-	-	-	-	
真珠母貝養殖	32	-	-	-	-	-	-		
沿岸漁業層計	33	22	15	243	97	1,093	87	2	
海面養殖層計	34	-	-	13	4	28	3	-	
上記以外の沿岸漁業層計	35	22	15	230	93	1,065	84	2	
中小漁業層計	36	2	1	12	2	1	-	-	

単位：経営体

漁業を従とする経営体										区 分
営業			共同 経営に 出資従事	漁業 雇われ	漁業以外の仕事に雇われ					
遊漁 案内業	旅館・ 民宿業	その他			漁業関連施設		その他			
					常雇	臨時雇 ・日雇	常雇	臨時雇 ・日雇		
2	37	170	7	55	33	7	592	102	1	
-	-	-	-	-	-	-	6	2	2	
-	-	-	-	-	-	-	2	1	3	
-	13	80	3	21	14	2	332	59	4	
-	10	56	1	15	10	3	139	27	5	
2	1	26	2	11	4	2	53	10	6	
-	2	4	1	1	1	-	4	-	7	
-	1	-	-	-	-	-	-	-	8	
-	-	-	-	-	-	-	-	-	9	
-	-	-	-	-	-	-	-	-	10	
-	-	-	-	-	-	-	-	-	11	
-	-	-	-	-	-	-	-	-	12	
-	-	-	-	-	-	-	-	-	13	
-	-	-	-	-	-	-	-	-	14	
-	-	-	-	-	-	-	-	-	15	
-	-	-	-	-	-	-	-	-	16	
-	-	-	-	-	1	-	3	-	17	
-	8	3	-	7	2	-	27	3	18	
-	-	1	-	-	-	-	4	-	19	
-	-	-	-	-	-	-	-	-	20	
-	-	-	-	-	-	-	-	-	21	
-	-	-	-	-	-	-	-	-	22	
-	-	-	-	-	-	-	-	-	23	
-	-	-	-	-	-	-	-	-	24	
-	2	-	-	-	1	-	22	-	25	
-	-	-	-	-	-	-	-	-	26	
-	-	-	-	-	-	-	-	-	27	
-	-	-	-	-	-	-	-	-	28	
-	-	-	-	-	-	-	-	-	29	
-	-	-	-	-	-	-	-	-	30	
-	-	-	-	-	-	-	-	-	31	
-	-	-	-	-	-	-	-	-	32	
2	36	170	7	55	33	7	592	102	33	
-	2	-	-	-	1	-	22	-	34	
2	34	170	7	55	32	7	570	102	35	
-	1	-	-	-	-	-	-	-	36	

(3) 世帯員数別経営体数

単位：経営体

経営体階層		区分	計	1人	2	3	4	5	6	7	8人以上	1世帯平均世帯員数	うち、15歳以上の平均世帯員数
総	数	1	2,307	60	780	430	315	222	265	171	64	3.73	3.29
漁船非使用階層		2	10	-	1	3	1	4	1	-	-	4.10	3.60
	無動力船のみ	3	5	-	2	2	-	-	-	1	-	3.40	3.00
漁船使用	1 T 未満	4	879	25	361	174	106	71	82	45	15	3.39	3.06
	1 ~ 3	5	487	17	181	84	65	46	51	33	10	3.57	3.15
	3 ~ 5	6	425	16	141	86	67	32	44	29	10	3.60	3.19
	5 ~ 10	7	207	-	30	26	29	37	41	30	14	4.89	4.12
	10 ~ 20	8	42	-	2	7	7	4	9	10	3	5.29	4.31
	20 ~ 30	9	3	-	-	-	1	-	1	-	1	6.00	6.00
	30 ~ 50	10	3	-	2	-	-	1	-	-	-	3.00	3.00
	50 ~ 100	11	-	-	-	-	-	-	-	-	-	-	-
	100 ~ 200	12	5	-	-	-	2	-	3	-	-	5.20	4.80
	200 ~ 500	13	1	-	-	-	-	-	1	-	-	6.00	6.00
500 ~ 1,000	14	-	-	-	-	-	-	-	-	-	-	-	
1,000 ~ 3,000	15	-	-	-	-	-	-	-	-	-	-	-	
3,000 T 以上	16	-	-	-	-	-	-	-	-	-	-	-	
大型定置網		17	16	-	4	3	1	2	2	4	-	4.44	4.00
さけ定置網		18	-	-	-	-	-	-	-	-	-	-	-
小型定置網		19	134	-	46	21	20	10	20	11	6	4.00	3.49
地びき網		20	9	-	1	2	1	2	2	1	-	4.56	4.22
海	ぎんざけ養殖	21	-	-	-	-	-	-	-	-	-	-	-
	ぶり類養殖	22	-	-	-	-	-	-	-	-	-	-	-
	まだい養殖	23	-	-	-	-	-	-	-	-	-	-	-
	ひらめ養殖	24	-	-	-	-	-	-	-	-	-	-	-
	その他の魚類養殖	25	-	-	-	-	-	-	-	-	-	-	-
面	ほたてがい養殖	26	-	-	-	-	-	-	-	-	-	-	-
	かき類養殖	27	79	2	8	21	15	13	8	7	5	4.38	3.81
	その他の貝類養殖	28	-	-	-	-	-	-	-	-	-	-	-
	くるまえび養殖	29	-	-	-	-	-	-	-	-	-	-	-
	ほや類養殖	30	-	-	-	-	-	-	-	-	-	-	-
	その他の水産動物類養殖	31	1	-	-	1	-	-	-	-	-	3.00	3.00
	こんぶ類養殖	32	-	-	-	-	-	-	-	-	-	-	-
	わかめ類養殖	33	1	-	1	-	-	-	-	-	-	2.00	2.00
	のり類養殖	34	-	-	-	-	-	-	-	-	-	-	-
	その他の海藻類養殖	35	-	-	-	-	-	-	-	-	-	-	-
殖	真珠養殖	36	-	-	-	-	-	-	-	-	-	-	-
	真珠母貝養殖	37	-	-	-	-	-	-	-	-	-	-	-
沿岸漁業層計		38	2,253	60	776	423	305	217	251	161	60	3.69	3.26
海面養殖層計		39	81	2	9	22	15	13	8	7	5	4.33	3.78
上記以外の沿岸漁業層計		40	2,172	58	767	401	290	204	243	154	55	3.67	3.25
中小漁業層計		41	54	-	4	7	10	5	14	10	4	5.20	4.41

(専業別・基幹的漁業従事者の性別・男子年齢別)

(4) 自営漁業に従事した世帯員数別経営体数

単位：経営体

自営漁業の専業別、基幹的 漁業従事者の性別・男子年齢	区 分	総 数	自営漁業に 従事した 世帯員が いない経営体	自営漁業に従事した世帯員がいる経営体						1経営体 平均自営 漁業従事 世帯員数
				小計	1人	2	3	4	5人 以内	
総数	1	2,307	-	2,307	971	984	240	89	23	1.79
専業計	2	455	-	455	170	229	31	16	9	1.83
海上作業従事世帯員なし	3	1	-	1	-	1	-	-	-	2.00
海上作業従事世帯員ありの計	4	454	-	454	170	228	31	16	9	1.83
男子計	5	452	-	452	169	227	31	16	9	1.83
29歳以下	6	3	-	3	-	-	1	1	1	4.33
30～34	7	2	-	2	1	1	-	-	-	1.50
35～39	8	5	-	5	-	3	1	1	-	2.60
40～44	9	19	-	19	1	8	5	3	2	2.84
45～49	10	17	-	17	3	6	1	6	1	2.76
50～54	11	21	-	21	6	5	4	1	5	2.86
55～59	12	28	-	28	12	10	4	2	-	1.86
60～64	13	52	-	52	25	24	3	-	-	1.58
65～69	14	109	-	109	40	62	5	2	-	1.72
70～74	15	108	-	108	37	65	6	-	-	1.71
75歳以上	16	88	-	88	44	43	1	-	-	1.51
女子	17	2	-	2	1	1	-	-	-	1.50
第1種兼業計	18	758	-	758	220	355	128	47	8	2.04
海上作業従事世帯員なし	19	2	-	2	-	1	1	-	-	2.50
海上作業従事世帯員ありの計	20	756	-	756	220	354	127	47	8	2.03
男子計	21	751	-	751	219	351	126	47	8	2.03
29歳以下	22	5	-	5	2	1	1	-	1	2.40
30～34	23	6	-	6	1	2	3	-	-	2.33
35～39	24	14	-	14	4	5	2	3	-	2.29
40～44	25	40	-	40	11	17	7	5	-	2.15
45～49	26	46	-	46	7	20	9	7	3	2.57
50～54	27	82	-	82	15	32	22	11	2	2.43
55～59	28	90	-	90	32	33	17	6	2	2.03
60～64	29	127	-	127	46	59	18	4	-	1.84
65～69	30	159	-	159	54	79	20	6	-	1.86
70～74	31	119	-	119	32	63	20	4	-	1.97
75歳以上	32	63	-	63	15	40	7	1	-	1.90
女子	33	5	-	5	1	3	1	-	-	2.00
第2種兼業計	34	1,094	-	1,094	581	400	81	26	6	1.61
海上作業従事世帯員なし	35	-	-	-	-	-	-	-	-	-
海上作業従事世帯員ありの計	36	1,094	-	1,094	581	400	81	26	6	1.61
男子計	37	1,080	-	1,080	575	393	81	25	6	1.61
29歳以下	38	2	-	2	2	-	-	-	-	1.00
30～34	39	3	-	3	2	1	-	-	-	1.33
35～39	40	3	-	3	1	2	-	-	-	1.67
40～44	41	23	-	23	12	7	2	2	-	1.74
45～49	42	52	-	52	35	10	6	1	-	1.48
50～54	43	77	-	77	48	18	7	3	1	1.58
55～59	44	167	-	167	106	48	5	6	2	1.50
60～64	45	174	-	174	102	63	8	-	1	1.48
65～69	46	201	-	201	103	81	12	5	-	1.60
70～74	47	216	-	216	98	95	19	4	-	1.67
75歳以上	48	162	-	162	66	68	22	4	2	1.82
女子	49	14	-	14	6	7	-	1	-	1.71

(5) 漁業の海上作業従事日数別経営体数

自営漁業の専業業別、基幹的 漁業従事者の性別・男子年齢		区 分	総 数	30～ 89日	90～ 149	150～ 199	200～ 249	250～ 299	300日 以上	1経営体 平均漁業の 海上作業 従事日数	
総数		1	2,307	572	904	385	218	113	115	131	
専業計		2	455	57	229	79	45	21	24	142	
海上作業従事世帯員なし		3	1	-	-	-	1	-	-	200	
専業	海上作業従事世帯員ありの計		4	454	57	229	79	44	21	24	142
	海上作業従事世帯員あり	男子計	5	452	56	228	79	44	21	24	142
		29歳以下	6	3	-	2	-	-	1	-	180
		30～34	7	2	-	2	-	-	-	-	113
		35～39	8	5	-	3	2	-	-	-	136
		40～44	9	19	-	11	7	-	1	-	150
		45～49	10	17	-	15	2	-	-	-	121
		50～54	11	21	1	6	6	5	1	2	167
		55～59	12	28	3	13	7	1	3	1	151
		60～64	13	52	6	24	5	11	4	2	150
	65～69	14	109	13	47	17	16	5	11	155	
	70～74	15	108	13	54	22	7	5	7	142	
	75歳以上	16	88	20	51	11	4	1	1	112	
	女子		17	2	1	1	-	-	-	-	95
第1種兼業計		18	758	66	271	169	110	72	70	166	
海上作業従事世帯員なし		19	2	-	-	2	-	-	-	181	
第1種兼業	海上作業従事世帯員ありの計		20	756	66	271	167	110	72	70	166
	海上作業従事世帯員あり	男子計	21	751	66	270	165	108	72	70	166
		29歳以下	22	5	-	5	-	-	-	-	112
		30～34	23	6	-	4	1	-	1	-	151
		35～39	24	14	1	6	4	2	1	-	146
		40～44	25	40	4	17	6	7	4	2	163
		45～49	26	46	1	19	11	5	6	4	172
		50～54	27	82	5	29	16	10	11	11	177
		55～59	28	90	6	28	16	22	11	7	176
		60～64	29	127	9	41	37	16	11	13	170
	65～69	30	159	14	47	36	28	16	18	173	
	70～74	31	119	18	47	23	13	7	11	150	
75歳以上	32	63	8	27	15	5	4	4	145		
女子		33	5	-	1	2	2	-	-	172	
第2種兼業計		34	1,094	449	404	137	63	20	21	103	
海上作業従事世帯員なし		35	-	-	-	-	-	-	-	-	
第2種兼業	海上作業従事世帯員ありの計		36	1,094	449	404	137	63	20	21	103
	海上作業従事世帯員あり	男子計	37	1,080	444	398	135	62	20	21	103
		29歳以下	38	2	-	1	1	-	-	-	135
		30～34	39	3	3	-	-	-	-	-	61
		35～39	40	3	2	1	-	-	-	-	70
		40～44	41	23	12	7	1	2	1	-	102
		45～49	42	52	24	20	4	2	1	1	94
		50～54	43	77	38	28	8	1	-	2	90
		55～59	44	167	76	52	29	8	2	-	97
		60～64	45	174	89	56	14	9	2	4	97
	65～69	46	201	67	91	24	12	4	3	106	
70～74	47	216	78	76	32	18	6	6	115		
75歳以上	48	162	55	66	22	10	4	5	109		
女子		49	14	5	6	2	1	-	-	97	

(6) 自営漁業の後継者の有無別経営体数

単位：経営体

総数	後継者あり									後継者なし	区分
	計	自営漁業に従事				漁業雇われに従事					
		小計	29歳以下	30～39	40歳以上	小計	29歳以下	30～39	40歳以上		
2,307	305	285	63	86	136	20	8	4	8	2,002	1
455	48	48	15	15	18	-	-	-	-	407	2
1	-	-	-	-	-	-	-	-	-	1	3
454	48	48	15	15	18	-	-	-	-	406	4
452	48	48	15	15	18	-	-	-	-	404	5
3	3	3	3	-	-	-	-	-	-	-	6
2	-	-	-	-	-	-	-	-	-	2	7
5	2	2	-	2	-	-	-	-	-	3	8
19	5	5	-	-	5	-	-	-	-	14	9
17	5	5	3	-	2	-	-	-	-	12	10
21	9	9	7	1	1	-	-	-	-	12	11
28	4	4	2	2	-	-	-	-	-	24	12
52	3	3	-	3	-	-	-	-	-	49	13
109	7	7	-	5	2	-	-	-	-	102	14
108	6	6	-	2	4	-	-	-	-	102	15
88	4	4	-	-	4	-	-	-	-	84	16
2	-	-	-	-	-	-	-	-	-	2	17
758	139	130	34	47	49	9	5	-	4	619	18
2	1	1	-	-	1	-	-	-	-	1	19
756	138	129	34	47	48	9	5	-	4	618	20
751	137	128	34	47	47	9	5	-	4	614	21
5	2	2	2	-	-	-	-	-	-	3	22
6	1	1	-	1	-	-	-	-	-	5	23
14	5	5	-	5	-	-	-	-	-	9	24
40	8	7	-	-	7	1	1	-	-	32	25
46	16	15	7	-	8	1	1	-	-	30	26
82	21	20	16	1	3	1	1	-	-	61	27
90	12	12	6	5	1	-	-	-	-	78	28
127	16	16	1	15	-	-	-	-	-	111	29
159	27	27	-	16	11	-	-	-	-	132	30
119	18	15	-	3	12	3	1	-	2	101	31
63	11	8	2	1	5	3	1	-	2	52	32
5	1	1	-	-	1	-	-	-	-	4	33
1,094	118	107	14	24	69	11	3	4	4	976	34
-	-	-	-	-	-	-	-	-	-	-	35
1,094	118	107	14	24	69	11	3	4	4	976	36
1,080	116	105	13	24	68	11	3	4	4	964	37
2	-	-	-	-	-	-	-	-	-	2	38
3	1	1	-	1	-	-	-	-	-	2	39
3	-	-	-	-	-	-	-	-	-	3	40
23	1	1	-	-	1	-	-	-	-	22	41
52	2	1	-	-	1	1	1	-	-	50	42
77	9	8	7	-	1	1	1	-	-	68	43
167	10	9	3	4	2	1	1	-	-	157	44
174	12	10	2	8	-	2	-	2	-	162	45
201	19	16	-	6	10	3	-	2	1	182	46
216	33	32	1	4	27	1	-	-	1	183	47
162	29	27	-	1	26	2	-	-	2	133	48
14	2	2	1	-	1	-	-	-	-	12	49

4 漁船及び乗組員に関する統計

(経営体階層別統計)

(1) 漁船隻数・動力船トン数規模別隻数

経営体階層	区分	漁船 総隻数	無動力 船隻数	船外機付 船隻数	動力船隻数				
					計	1T未満	1～3	3～5	5～10
総数	1	3,499	120	1,527	1,852	107	690	602	264
漁船非使用階層	2	-	-	-	-	-	-	-	-
無動力船のみ	3	5	5	-	-	-	-	-	-
漁船使用階層	1T未満	4	1,060	18	965	77	77	-	-
	1～3	5	692	12	184	496	5	491	-
	3～5	6	562	8	112	442	5	25	412
	5～10	7	338	2	33	303	4	19	93
	10～20	8	93	-	6	87	-	3	24
	20～30	9	6	-	-	6	-	1	2
	30～50	10	29	2	3	24	-	-	-
	50～100	11	34	3	7	24	-	1	1
	100～200	12	14	-	2	12	-	-	1
	200～500	13	13	-	-	13	-	-	-
	500～1,000	14	18	-	-	18	-	-	-
	1,000～3,000	15	11	-	-	11	1	-	1
	3,000T以上	16	-	-	-	-	-	-	-
大型定置網	17	155	30	22	103	-	16	12	19
小型定置網	18	268	27	86	155	12	77	36	17
地びき網	19	24	2	12	10	-	4	6	-
海面養殖	魚類養殖	20	-	-	-	-	-	-	-
	ぶり類養殖	21	1	×	×	×	×	×	×
	まだい養殖	22	-	-	-	-	-	-	-
	ひらめ養殖	23	1	×	×	×	×	×	×
	その他の魚類養殖	24	1	×	×	×	×	×	×
	ほたてがい養殖	25	166	11	86	69	3	52	13
	かき類養殖	26	-	-	-	-	-	-	-
	その他の貝類養殖	27	1	×	×	×	×	×	×
	くるまえび養殖	28	1	×	×	×	×	×	×
	その他の水産動物類養殖	29	6	-	5	1	-	1	-
	わかめ類養殖	30	-	-	-	-	-	-	-
	のり類養殖	31	-	-	-	-	-	-	-
真珠養殖	32	-	-	-	-	-	-	-	
真珠母貝養殖	32	-	-	-	-	-	-	-	
沿岸漁業層計	33	3,281	115	1,509	1,657	106	685	573	224
海面養殖層計	34	177	11	95	71	3	53	14	1
上記以外の沿岸漁業層計	35	3,104	104	1,414	1,586	103	632	559	223
中小漁業層計	36	207	5	18	184	-	5	28	38

単位：隻

動力船隻数 (つづき)											区分
10 ~ 20	20 ~ 30	30 ~ 50	50 ~ 100	100 ~ 150	150 ~ 200	200 ~ 350	350 ~ 500	500 ~ 1,000	1,000 ~ 3,000	3,000T 以上	
132	1	8	4	32	7	4	1	-	-	-	1
-	-	-	-	-	-	-	-	-	-	-	2
-	-	-	-	-	-	-	-	-	-	-	3
-	-	-	-	-	-	-	-	-	-	-	4
-	-	-	-	-	-	-	-	-	-	-	5
-	-	-	-	-	-	-	-	-	-	-	6
-	-	-	-	-	-	-	-	-	-	-	7
35	-	-	-	-	-	-	-	-	-	-	8
3	-	-	-	-	-	-	-	-	-	-	9
12	1	8	-	-	-	-	-	-	-	-	10
12	-	-	-	-	-	-	-	-	-	-	11
-	-	-	-	10	1	-	-	-	-	-	12
-	-	-	-	10	2	-	1	-	-	-	13
1	-	-	2	10	4	1	-	-	-	-	14
-	-	-	2	2	-	3	-	-	-	-	15
-	-	-	-	-	-	-	-	-	-	-	16
56	-	-	-	-	-	-	-	-	-	-	17
13	-	-	-	-	-	-	-	-	-	-	18
-	-	-	-	-	-	-	-	-	-	-	19
-	-	-	-	-	-	-	-	-	-	-	20
x	x	x	x	x	x	x	x	-	-	-	21
-	-	-	-	-	-	-	-	-	-	-	22
x	x	x	x	x	x	x	x	-	-	-	23
x	x	x	x	x	x	x	x	-	-	-	24
-	-	-	-	-	-	-	-	-	-	-	25
-	-	-	-	-	-	-	-	-	-	-	26
x	x	x	x	x	x	x	x	-	-	-	27
x	x	x	x	x	x	x	x	-	-	-	28
-	-	-	-	-	-	-	-	-	-	-	29
-	-	-	-	-	-	-	-	-	-	-	30
-	-	-	-	-	-	-	-	-	-	-	31
-	-	-	-	-	-	-	-	-	-	-	32
69	-	-	-	-	-	-	-	-	-	-	33
-	-	-	-	-	-	-	-	-	-	-	34
69	-	-	-	-	-	-	-	-	-	-	35
63	1	8	2	30	7	1	1	-	-	-	36

(2) 動力船トン数規模別統計

ア 漁船隻数・トン数・主機関の馬力数

経営体階層		区分	総隻数	総トン数	主機関の馬力数	主機関の馬力数	
総数		1	1,852 ^隻	15,830.97 ^t	133,771 ^{PS}	38,763 ^{KW}	
漁船非使用階層		2	-	-	-	-	
無動力船のみ		3	-	-	-	-	
漁船使用	動力船	1 T 未満	4	77	55.16	1,262	195
		1 ~ 3	5	496	933.89	19,398	4,055
		3 ~ 5	6	442	1,740.04	30,280	9,737
		5 ~ 10	7	303	1,904.48	27,992	9,904
		10 ~ 20	8	87	835.80	12,119	1,265
		20 ~ 30	9	6	64.10	695	-
		30 ~ 50	10	24	564.24	4,262	1,598
		50 ~ 100	11	24	310.06	3,076	660
		100 ~ 200	12	12	1,547.60	5,585	370
		200 ~ 500	13	13	2,202.00	4,140	2,970
		500 ~ 1,000	14	18	2,503.00	4,270	4,265
		1,000 ~ 3,000	15	11	1,287.50	4,455	-
		3,000 T 以上	16	-	-	-	-
大型定置網		17	103	1,090.40	6,681	2,325	
小型定置網		18	155	588.41	6,392	977	
地びき網		19	10	31.55	535	40	
海面養殖	魚類養殖	ぶり類養殖	20	-	-	-	-
		まだい養殖	21	-	-	-	-
		ひらめ養殖	22	-	-	-	-
		その他の魚類養殖	23	1	x	x	x
	ほたてがい養殖	24	-	-	-	-	
	かき類養殖	25	69	166.77	2,624	332	
	その他の貝類養殖	26	-	-	-	-	
	くるまえび養殖	27	-	-	-	-	
	その他の水産動物類養殖	28	-	-	-	-	
	わかめ類養殖	29	1	x	x	x	
	のり類養殖	30	-	-	-	-	
	真珠養殖	31	-	-	-	-	
真珠母貝養殖	32	-	-	-	-		
沿岸漁業層計		33	1,657	6,516.67	95,169	27,635	
海面養殖層計		34	71	172.74	2,629	402	
上記以外の沿岸漁業層計		35	1,586	6,343.93	92,540	27,233	
中小漁業層計		36	184	8,026.80	34,147	11,128	

イ 出漁日数別動力船隻数

単位：隻

経営体階層	区分	総隻数	29日以下	30～89	90～149	150～199	200～249	250～299	300日以上
1 T 未 満	2	107	4	39	34	14	9	3	4
1 ～ 3	3	690	23	178	218	121	62	48	40
3 ～ 5	4	602	34	130	206	90	61	44	37
5 ～ 10	5	264	1	24	159	40	15	11	14
10 ～ 15	6	62	1	6	15	11	8	11	10
15 ～ 20	7	70	3	14	7	16	6	10	14
20 ～ 30	8	1	-	-	-	-	1	-	-
30 ～ 40	9	4	-	-	-	3	1	-	-
40 ～ 50	10	4	-	-	-	3	1	-	-
50 ～ 60	11	-	-	-	-	-	-	-	-
60 ～ 70	12	1	-	-	-	-	1	-	-
70 ～ 80	13	1	-	-	-	-	-	1	-
80 ～ 90	14	1	-	-	-	-	1	-	-
90 ～ 100	15	1	-	-	-	-	-	1	-
100 ～ 150	16	32	-	-	1	4	25	2	-
150 ～ 200	17	7	-	-	2	3	2	-	-
200 ～ 350	18	4	-	-	-	1	-	3	-
350 ～ 500	19	1	-	-	-	-	1	-	-
500 ～ 1,000	20	-	-	-	-	-	-	-	-
1,000 ～ 3,000	21	-	-	-	-	-	-	-	-
3,000 T 以 上	22	-	-	-	-	-	-	-	-

ウ 主とする漁業種類操業時の性別・男子年齢別及び外国人乗組員数

工 新トン数適用船隻数・トン数

単位：人

経営体階層	区分	総数	男							女子	外国人	隻数 (新トン数 適用船)	総トン数
			小計	15～ 29歳	30～39	40～49	50～59	60～64	65歳 以上				
総数	1	3,949	3,554	240	303	593	891	511	1,016	383	12	1,153	11,789.53
1 T 未 満	2	138	121	1	2	10	22	19	67	17	-	85	60.47
1 ～ 3	3	987	841	24	54	73	158	129	403	146	-	409	770.19
3 ～ 5	4	967	823	17	37	103	201	137	328	144	-	335	1,360.71
5 ～ 10	5	687	619	72	67	151	175	65	89	68	-	189	1,523.06
10 ～ 15	6	238	231	13	24	33	54	48	59	7	-	36	445.87
15 ～ 20	7	447	446	53	47	105	105	73	63	1	-	51	930.24
20 ～ 30	8	2	2	-	-	-	2	-	-	-	-	1	29.99
30 ～ 40	9	23	23	2	4	9	8	-	-	-	-	4	138.00
40 ～ 50	10	29	29	12	4	4	8	1	-	-	-	3	128.00
50 ～ 60	11	-	-	-	-	-	-	-	-	-	-	-	-
60 ～ 70	12	6	6	1	-	-	1	3	1	-	-	1	61.00
70 ～ 80	13	7	7	1	1	1	3	1	-	-	-	1	78.00
80 ～ 90	14	6	6	-	1	2	1	-	2	-	-	1	85.00
90 ～ 100	15	8	8	-	-	1	5	2	-	-	-	1	99.00
100 ～ 150	16	267	255	30	39	69	97	18	2	-	12	24	3,249.00
150 ～ 200	17	76	76	10	18	19	21	7	1	-	-	7	1,254.00
200 ～ 350	18	40	40	2	2	7	20	8	1	-	-	4	1,123.00
350 ～ 500	19	21	21	2	3	6	10	-	-	-	-	1	454.00
500 ～ 1,000	20	-	-	-	-	-	-	-	-	-	-	-	-
1,000 ～ 3,000	21	-	-	-	-	-	-	-	-	-	-	-	-
3,000 T 以 上	22	-	-	-	-	-	-	-	-	-	-	-	-

(3) 主とする漁業種類の主とする操業水域統計 (漁船隻数・トン数・主機関の馬力数)

ア 総括

イ 200海里内

経営体階層		区分	総隻数	総トン数	主機関の馬力数	主機関の馬力数	総隻数	総トン数	主機関の馬力数	
			隻	t	PS	KW	隻	t	PS	
計		1	1,852	15,830.97	133,771	38,763	1,817	10,409.97	121,146	
底びき網	遠洋底びき網	2	-	-	-	-	-	-	-	
	以西底びき網	3	-	-	-	-	-	-	-	
	沖合底びき網	1 そうびき	4	22	557.91	4,951	1,089	22	557.91	4,951
		2 そうびき	5	-	-	-	-	-	-	-
	小型底びき網	6	221	1,231.86	17,735	7,176	221	1,231.86	17,735	
船びき網	ひき回し網	7	74	308.42	5,878	610	74	308.42	5,878	
	ひき寄せ網	8	18	98.05	1,330	750	18	98.05	1,330	
まき網	大中型まき網	9	18	2,086.50	4,455	3,295	17	1,948.50	4,455	
	中小型まき網	10	34	417.18	4,296	660	34	417.18	4,296	
刺網	さけ・ます流し網	11	1	x	x	x	-	-	-	
	その他の刺網	12	574	2,079.43	34,857	7,519	574	2,079.43	34,857	
敷網	さんま棒受網	13	1	x	x	x	-	-	-	
	その他の敷網	14	-	-	-	-	-	-	-	
はえ縄	遠洋まぐろはえ縄	15	1	x	x	x	-	-	-	
	近海まぐろはえ縄	16	-	-	-	-	-	-	-	
	沿岸まぐろはえ縄	17	-	-	-	-	-	-	-	
	その他のはえ縄	18	47	206.82	3,938	1,251	47	206.82	3,938	
釣	遠洋・近海かつお一本釣	19	-	-	-	-	-	-	-	
	沿岸かつお一本釣	20	-	-	-	-	-	-	-	
	いか釣	21	128	5,199.48	19,197	5,671	97	696.48	9,132	
	さば釣	22	-	-	-	-	-	-	-	
	その他の釣	23	177	461.82	8,627	4,511	177	461.82	8,627	
地びき網	24	2	x	x	x	2	x	x		
大型定置網	25	89	1,011.72	6,143	2,265	89	1,011.72	6,143		
小型定置網	26	155	621.15	6,017	1,731	155	621.15	6,017		
その他の網漁業	27	7	21.46	633	-	7	21.46	633		
採貝	28	130	264.83	5,825	664	130	264.83	5,825		
採藻	29	16	27.67	463	59	16	27.67	463		
その他の漁業	30	70	289.34	4,320	1,110	70	289.34	4,320		
海	ぶり類養殖	31	-	-	-	-	-	-	-	
	まだい養殖	32	-	-	-	-	-	-	-	
	ひらめ養殖	33	-	-	-	-	-	-	-	
	その他の魚類養殖	34	1	x	x	x	1	x	x	
面	ほたてがい養殖	35	-	-	-	-	-	-	-	
	かき類養殖	36	66	159.42	2,481	332	66	159.42	2,481	
	その他の貝類養殖	37	-	-	-	-	-	-	-	
	くるまえび養殖	38	-	-	-	-	-	-	-	
	その他水産動物類養殖	39	-	-	-	-	-	-	-	
	わかめ類養殖	40	-	-	-	-	-	-	-	
	のり類養殖	41	-	-	-	-	-	-	-	
	真珠養殖	42	-	-	-	-	-	-	-	
	真珠母貝養殖	43	-	-	-	-	-	-	-	
内水面漁業・養殖業	44	-	-	-	-	-	-	-		

ウ 外国の200海里内

エ その他

主機関の馬力数	総隻数	総トン数	主機関の馬力数	主機関の馬力数	総隻数	総トン数	主機関の馬力数	主機関の馬力数	区分
KW	隻	t	PS	KW	隻	t	PS	KW	
34,063	34	4,967.00	11,025	4,700	1	454.00	1,600	-	1
-	-	-	-	-	-	-	-	-	2
-	-	-	-	-	-	-	-	-	3
1,089	-	-	-	-	-	-	-	-	4
-	-	-	-	-	-	-	-	-	5
7,176	-	-	-	-	-	-	-	-	6
610	-	-	-	-	-	-	-	-	7
750	-	-	-	-	-	-	-	-	8
2,905	1	x	x	x	-	-	-	-	9
660	-	-	-	-	-	-	-	-	10
-	-	-	-	-	-	-	-	-	11
7,519	1	x	x	x	-	-	-	-	12
-	-	-	-	-	-	-	-	-	13
-	1	x	x	x	-	-	-	-	14
-	-	-	-	-	1	x	x	-	15
-	-	-	-	-	-	-	-	-	16
-	-	-	-	-	-	-	-	-	17
1,251	-	-	-	-	-	-	-	-	18
-	-	-	-	-	-	-	-	-	19
-	-	-	-	-	-	-	-	-	20
1,361	31	4,503	10,065	4,310	-	-	-	-	21
-	-	-	-	-	-	-	-	-	22
4,511	-	-	-	-	-	-	-	-	23
x	-	-	-	-	-	-	-	-	24
2,265	-	-	-	-	-	-	-	-	25
1,731	-	-	-	-	-	-	-	-	26
-	-	-	-	-	-	-	-	-	27
664	-	-	-	-	-	-	-	-	28
59	-	-	-	-	-	-	-	-	29
1,110	-	-	-	-	-	-	-	-	30
-	-	-	-	-	-	-	-	-	31
-	-	-	-	-	-	-	-	-	32
-	-	-	-	-	-	-	-	-	33
x	-	-	-	-	-	-	-	-	34
-	-	-	-	-	-	-	-	-	35
332	-	-	-	-	-	-	-	-	36
-	-	-	-	-	-	-	-	-	37
-	-	-	-	-	-	-	-	-	38
-	-	-	-	-	-	-	-	-	39
-	-	-	-	-	-	-	-	-	40
-	-	-	-	-	-	-	-	-	41
-	-	-	-	-	-	-	-	-	42
-	-	-	-	-	-	-	-	-	43
-	-	-	-	-	-	-	-	-	44

5 漁業従事者世帯統計

(漁業雇われ専兼業別)

(1) 主として従事した漁業種類別世帯数

漁業雇われ専兼業	区分	総数	底 び き 網					船 び き 網		ま き 大中型 まき網
			遠 洋 底びき網	以 西 底びき網	沖合底びき網		小 型 底びき網	ひ き 回し網	ひ き 寄せ網	
					1そ う び き	2そ う び き				
総 数	1	1,064	1	-	106	1	130	-	9	49
漁 船 雇 わ れ の み	2	308	-	-	34	-	51	-	3	15
漁 船 雇 わ れ が 主	3	592	1	-	66	1	63	-	6	31
漁 船 雇 わ れ が 従	4	164	-	-	6	-	16	-	-	3

(1) 主として従事した漁業種類別世帯数 (つづき)

漁業雇われ専兼業	区分	釣(つづき)	地 びき網	大 型 定置網	小 型 定置網	その他の 網 漁 業	採 貝	採 藻	その他の 漁 業	ぶり類 養 殖
		その 他 の 釣								
総 数	1	2	1	341	82	2	-	-	13	-
漁 船 雇 わ れ の み	2	-	-	97	13	1	-	-	4	-
漁 船 雇 わ れ が 主	3	1	1	179	39	1	-	-	8	-
漁 船 雇 わ れ が 従	4	1	-	65	30	-	-	-	1	-

(2) 主とする兼業種類別世帯数

漁業雇われ専兼業	区分	総 数	漁 業 以 外 の 仕 事 に 雇 わ れ				
			小 計	漁 業 関 連 施 設		そ の 他	
				常 雇	臨時雇・日雇	常 雇	臨時雇・日雇
総 数	1	756	636	52	25	455	104
漁 業 雇 わ れ の み	2	-	-	-	-	-	-
漁 業 雇 わ れ が 主	3	592	500	44	23	337	96
漁 業 雇 わ れ が 従	4	164	136	8	2	118	8

単位：世帯

網	刺 網		敷 網		は え 縄				釣				区 分	
	中小型 まき網	さけ・ ます 流し網	その他 の刺網	さんま 棒受網	その他 の敷網	遠 洋 まぐろ はえ網	近 海 まぐろ はえ縄	沿 岸 まぐろ はえ網	その他の はえ縄	遠洋・海 近かつお 一本釣	沿 岸 かつお 一本釣	いか釣		さば釣
	85	3	24	2	1	22	-	-	10	-	-	157	-	1
	23	1	7	-	-	5	-	-	-	-	-	48	-	2
	52	2	13	2	1	13	-	-	4	-	-	99	-	3
	10	-	4	-	-	4	-	-	6	-	-	10	-	4

単位：世帯

海 面 養 殖												内水面 漁業・ 養殖業	区 分
魚 類 養 殖			ほたて が い 養 殖	かき類 養 殖	その他 の貝類 養 殖	くるま え び 養 殖	その他 の水産 動物類 養 殖	わかめ 類養殖	のり類 養 殖	真 珠 養 殖	真珠母 貝養殖		
まだい 養 殖	ひらめ 養 殖	その他の 魚類養殖											
3	1	2	1	12	-	-	4	-	-	-	-	-	1
-	-	-	-	3	-	-	3	-	-	-	-	-	2
1	-	2	1	4	-	-	1	-	-	-	-	-	3
2	1	-	-	5	-	-	-	-	-	-	-	-	4

単位：世帯

自 営 業							区 分
小 計	自営漁業	農 業	水産加工業	遊漁案内業	旅館・民宿業	そ の 他	
120	22	45	7	-	4	42	1
-	-	-	-	-	-	-	2
92	21	36	5	-	3	27	3
28	1	9	2	-	1	15	4

6 漁業世帯員統計

(出身世帯別)

(1) 性別・年齢別世帯員数

出身世帯別、 漁業雇われ専兼業	区分	総数	男 子						
			計	14歳以下	15 歳 以 上				
					小 計	15 ~ 19	20 ~ 29	25 ~ 29	
総 数	1	12,394	6,315	806	5,509	354	244	283	
個人営 漁業体	計	2	8,602	4,331	525	3,806	231	139	149
	専 業	3	1,153	605	42	563	25	8	7
	第 1 種 兼 業	4	2,952	1,475	199	1,276	68	69	59
	第 2 種 兼 業	5	4,497	2,251	284	1,967	138	62	83
漁世 業従 事者 帯	計	6	3,792	1,984	281	1,703	123	105	134
	漁業雇われのみ	7	736	417	43	374	19	8	18
	漁業雇われが主	8	2,261	1,162	188	974	76	60	88
	漁業雇われが従	9	795	405	50	355	28	37	28

(1) 性別・年齢別世帯員数 (つづき)

出身世帯別、 漁業雇われ専兼業	区分	計	14歳以下	女 子					
				15 歳 以 上					
				小 計	15 ~ 19	20 ~ 29	25 ~ 29	30 ~ 34	
総 数	1	6,079	760	5,319	288	188	235	281	
個人営 漁業体	計	2	4,271	484	3,787	195	128	146	161
	専 業	3	548	29	519	13	6	6	6
	第 1 種 兼 業	4	1,477	169	1,308	78	63	62	56
	第 2 種 兼 業	5	2,246	286	1,960	104	59	78	99
漁世 業従 事者 帯	計	6	1,808	276	1,532	93	60	89	120
	漁業雇われのみ	7	319	46	273	16	7	8	14
	漁業雇われが主	8	1,099	163	936	58	41	58	75
	漁業雇われが従	9	390	67	323	19	12	23	31

(2) 15歳以上の漁業従事世帯員の主とする就業状況別世帯員数

出身世帯別、 漁業雇われ専兼業	区分	総数	小 計	自 営 業					
				自 営 漁 業			農 業	水 産 加工業	
				海上作業	陸上作業と 海上作業	陸上作業 の み			
総 数	1	5,370	3,398	117	2,100	573	294	22	
個人営 漁業体	計	2	4,170	3,380	117	2,098	570	288	22
	専 業	3	834	834	28	614	192	-	-
	第 1 種 兼 業	4	1,563	1,397	60	970	247	47	21
	第 2 種 兼 業	5	1,773	1,149	29	514	131	241	1
漁世 業従 事者 帯	計	6	1,200	18	-	2	3	6	-
	漁業雇われのみ	7	344	-	-	-	-	-	-
	漁業雇われが主	8	679	9	-	2	3	-	-
	漁業雇われが従	9	177	9	-	-	-	6	-

単位：人

男 子 (つづき)										区 分
15 歳 以 上 (つづき)										
30 ~ 34	35 ~ 39	40 ~ 44	45 ~ 49	50 ~ 54	55 ~ 59	60 ~ 64	65 ~ 69	70 ~ 74	75歳以上	
269	302	353	409	460	500	555	631	566	583	1
144	196	242	270	266	330	371	494	489	485	2
11	12	28	21	22	31	54	117	122	105	3
53	80	86	73	100	96	138	166	146	142	4
80	104	128	176	144	203	179	211	221	238	5
125	106	111	139	194	170	184	137	77	98	6
22	20	35	44	50	31	44	40	29	14	7
71	65	58	73	109	112	105	68	29	60	8
32	21	18	22	35	27	35	29	19	24	9

単位：人

女 子 (つづき)									区 分
15 歳 以 上 (つづき)									
35 ~ 39	40 ~ 44	45 ~ 49	50 ~ 54	55 ~ 59	60 ~ 64	65 ~ 69	70 ~ 74	75歳以上	
269	339	333	461	564	571	584	448	758	1
187	237	217	300	357	444	471	362	582	2
21	22	13	19	41	92	113	80	87	3
64	70	80	104	130	155	150	114	182	4
102	145	124	177	186	197	208	168	313	5
82	102	116	161	207	127	113	86	176	6
12	16	17	18	32	41	35	26	31	7
60	59	74	118	134	57	53	42	107	8
10	27	25	25	41	29	25	18	38	9

単位：人

自 営 業 (つづき)				雇 わ れ							区 分
遊 漁 案内業	旅館・ 民 宿	その他	小 計	共同経営 に 従 事	漁 業 雇われ	漁業以外の仕事に雇われ					
						漁業関連施設		そ の 他			
						常 雇	臨時雇・日雇	常 雇	臨時雇・日雇		
7	58	227	1,972	25	1,227	45	19	458	198	1	
7	58	220	790	10	100	39	15	438	188	2	
-	-	-	-	-	-	-	-	-	-	3	
4	6	42	166	5	33	12	10	61	45	4	
3	52	178	624	5	67	27	5	377	143	5	
-	-	7	1,182	15	1,127	6	4	20	10	6	
-	-	-	344	4	340	-	-	-	-	7	
-	-	4	670	10	642	4	3	7	4	8	
-	-	3	168	1	145	2	1	13	6	9	

7 漁業就業者統計

(自営・雇われ別)

(1) 出身世帯別漁業層別漁業就業者数

(2) 性別年齢別15

自営・雇われ	区分	総数	個人漁業経営体出身				漁業従事者世帯出身	総数	男子	
			小計	沿岸漁業層	中小漁業層	大規模漁業層			小計	
総数	1	4,282	3,133	3,023	110	-	1,149	4,282	3,753	
自営のみ	2	2,943	2,943	2,840	103	-	-	2,943	2,437	
自雇	計	201	155	150	5	-	46	201	199	
自営	自営が主	84	84	79	5	-	-	84	84	
とれ	雇われが主	117	71	71	-	-	46	117	115	
雇われのみ	6	1,138	35	33	2	-	1,103	1,138	1,117	

(2) 性別年齢別15歳以上の漁業就業者数(つづき)

自営・雇われ	区分	男子(つづき)			女子				
		65～69	70～74	75歳以上	小計	15～19歳	20～24	25～29	30～34
総数	1	600	513	364	529	2	7	8	7
自営のみ	2	454	437	344	506	2	7	8	6
自雇	計	36	26	4	2	-	-	-	-
自営	自営が主	14	13	3	-	-	-	-	-
とれ	雇われが主	22	13	1	2	-	-	-	-
雇われのみ	6	110	50	16	21	-	-	-	1

(3) 沿岸、沖合・遠洋別漁業就業者数

(4) 主として従事した漁業種類

自営・雇われ	区分	総数	沿岸漁業就業者	うち、10トン以上の漁船に乗り組んだ者	沖合・遠洋漁業就業者	総数	底びき網	
							遠洋底びき網	以西底びき網
総数	1	4,282	3,802	380	480	4,282	1	-
自営のみ	2	2,943	2,924	29	19	2,943	-	-
自雇	計	201	173	36	28	201	-	-
自営	自営が主	84	82	2	2	84	-	-
とれ	自営が従	117	91	34	26	117	-	-
雇われのみ	6	1,138	705	315	433	1,138	1	-

歳以上の漁業就業者数

単位：人

男 子 (つづき)										区 分
15～19歳	20～24	25～29	30～34	35～39	40～44	45～49	50～54	55～59	60～64	
19	83	90	104	123	210	272	380	459	536	1
5	37	27	36	52	103	139	188	279	336	2
1	2	2	6	8	18	14	23	30	29	3
1	-	1	1	2	7	7	12	12	11	4
-	2	1	5	6	11	7	11	18	18	5
13	44	61	62	63	89	119	169	150	171	6

単位：人

女 子 (つづき)									区 分
35～39	40～44	45～49	50～54	55～59	60～64	65～69	70～74	75歳以上	
14	28	38	57	61	82	124	69	32	1
13	27	35	53	58	79	119	68	31	2
-	-	-	-	1	-	1	-	-	3
-	-	-	-	-	-	-	-	-	4
-	-	-	-	1	-	1	-	-	5
1	1	3	4	2	3	4	1	1	6

別漁業就業者数

単位：人

底 び き 網 (つづき)		船 び き 網			ま き 網		刺 網		区 分
沖合底びき網		小 型 底びき網	ひ き 回し網	ひ き 寄せ網	大中型 まき網	中小型 まき網	さけ・ます 流し網	その他の 刺 網	
1 そうびき	2 そうびき								
115	1	456	3	27	51	118	3	1,103	1
1	-	310	2	16	-	-	-	1,049	2
12	-	13	1	4	2	11	1	29	3
-	-	4	-	-	-	-	-	26	4
12	-	9	1	4	2	11	1	3	5
102	1	133	-	7	49	107	2	25	6

(4) 主として従事した漁業種類別漁業就業者数 (つづき)

自営・雇われ	区分	敷 網		は え 縄				釣
		さんま棒 受 網	その他の 敷 網	遠 洋 まぐろ はえ縄	近 海 まぐろ はえ縄	沿 岸 まぐろ はえ縄	その他の はえ縄	遠洋・近 海かつお 一本釣
総 数	1	2	1	24	-	-	71	-
自 営 の み	2	-	-	-	-	-	46	-
自雇 計	3	1	-	1	-	-	14	-
自雇 自営が主	4	-	-	-	-	-	14	-
自雇 自営が従	5	1	-	1	-	-	-	-
雇 わ れ の み	6	1	1	23	-	-	11	-

(4) 主として従事した漁業種類別漁業就業者数 (つづき)

自営・雇われ	区分	採 貝	採 藻	その他の 漁 業	海 面 養 殖				ほ た て が い 養 殖
					魚 類 養 殖				
					ぶり類 養 殖	まだい 養 殖	ひらめ 養 殖	その他の 魚類養殖	
総 数	1	529	185	122	-	3	1	3	1
自 営 の み	2	514	182	99	-	-	-	-	-
自雇 計	3	12	1	6	-	1	-	-	-
自雇 自営が主	4	11	1	5	-	-	-	-	-
自雇 自営が従	5	1	-	1	-	1	-	-	-
雇 わ れ の み	6	3	2	17	-	2	1	3	1

(5) 漁業の海上作業従事日数別漁業就業者数

単位：人

自営・雇われ	区分	総 数	30 ~ 89日	90 ~ 149	150 ~ 199	200 ~ 249	250 ~ 299	300日以上
		総 数	1	4,282	852	1,385	698	564
自 営 の み	2	2,943	787	1,183	434	263	136	140
自雇 計	3	201	7	20	53	34	33	54
自雇 自営が主	4	84	4	11	30	11	12	16
自雇 自営が従	5	117	3	9	23	23	21	38
雇 わ れ の み	6	1,138	58	182	211	267	133	287

単位：人

釣 (つづき)				地びき網	大 型 定置網	小 型 定置網	その他の 網 漁 業	区 分
沿 岸 かつお 一本釣	いか釣	さば釣	その他 の 釣					
-	285	-	284	9	426	300	11	1
-	102	-	266	7	16	194	9	2
-	11	-	16	1	45	18	-	3
-	5	-	15	1	-	2	-	4
-	6	-	1	-	45	16	-	5
-	172	-	2	1	365	88	2	6

単位：人

海 面 養 殖 (つづき)							内水面 漁業・ 養殖業	区 分
かき類 養 殖	その他の 貝類養殖	く る ま えび養殖	その他の 水産動物 類 養 殖	わかめ類 養 殖	のり類 養 殖	真珠養殖		
143	-	4	-	-	-	-	-	1
130	-	-	-	-	-	-	-	2
1	-	-	-	-	-	-	-	3
-	-	-	-	-	-	-	-	4
1	-	-	-	-	-	-	-	5
12	-	4	-	-	-	-	-	6

(6) 出身世帯の自営漁業・漁業雇われ専業別漁業就業者数

自営・雇われ別、 性別・年齢	区分	総数	個人漁業経営体出身				漁業従事者		
			小計	専業 (自営漁業のみ)	兼業		小計	漁業雇われ のみ	
					自営漁業 が主	自営漁業 が従			
総数	1	4,263	3,133	642	1,138	1,353	1,130	326	
計	2	3,027	3,027	642	1,101	1,284	-	-	
自 営 漁 業 者	計	3	2,521	2,521	509	886	1,126	-	-
	男	4	6	6	4	1	1	-	-
	15 ~ 19 歳	5	37	37	8	24	5	-	-
	20 ~ 24	6	28	28	6	16	6	-	-
	25 ~ 29	7	37	37	11	19	7	-	-
	30 ~ 34	8	54	54	10	32	12	-	-
	35 ~ 39	9	110	110	27	50	33	-	-
	40 ~ 44	10	146	146	21	53	72	-	-
	45 ~ 49	11	200	200	21	92	87	-	-
	50 ~ 54	12	291	291	30	91	170	-	-
	55 ~ 59	13	347	347	53	129	165	-	-
	60 ~ 64	14	468	468	115	162	191	-	-
	65 ~ 69	15	450	450	112	132	206	-	-
	70 ~ 74	16	347	347	91	85	171	-	-
	75 歳以上	17	506	506	133	215	158	-	-
	就 業 者	計	18	2	2	1	1	-	-
女		19	7	7	4	2	1	-	-
15 ~ 19 歳		20	8	8	3	4	1	-	-
20 ~ 24		21	6	6	1	3	2	-	-
25 ~ 29		22	13	13	8	4	1	-	-
30 ~ 34		23	27	27	14	8	5	-	-
35 ~ 39		24	35	35	8	22	5	-	-
40 ~ 44		25	53	53	6	29	18	-	-
45 ~ 49		26	58	58	13	24	21	-	-
50 ~ 54		27	79	79	20	41	18	-	-
55 ~ 59		28	119	119	36	46	37	-	-
60 ~ 64		29	68	68	14	25	29	-	-
65 ~ 69		30	31	31	5	6	20	-	-

単位：人

世帯出身		区分	自営・雇われ別、 性別・年齢		区分	総数	個人漁業経営体出身					
漁業雇われ が主	漁業雇われ が従						小計	専業 (自営漁業のみ)	兼業			
								自営漁業 が主	自営漁業 が従			
635	169	1	計		1	1,236	106	-	37	69		
-	-	2	計		2	1,213	103	-	35	68		
-	-	3	雇 わ れ 漁 業 者	男	15 ~ 19 歳	3	11	4	-	4	-	
-	-	4			20 ~ 24	4	41	10	-	7	3	
-	-	5			25 ~ 29	5	59	4	-	2	2	
-	-	6			30 ~ 34	6	66	4	-	1	3	
-	-	7			35 ~ 39	7	68	5	-	3	2	
-	-	8			40 ~ 44	8	100	12	-	6	6	
-	-	9			45 ~ 49	9	125	8	-	5	3	
-	-	10			50 ~ 54	10	177	7	-	2	5	
-	-	11			55 ~ 59	11	167	10	-	-	10	
-	-	12			60 ~ 64	12	188	13	-	2	11	
-	-	13			65 ~ 69	13	132	14	-	1	13	
-	-	14			70 ~ 74	14	62	12	-	2	10	
-	-	15			75 歳 以 上	15	17	-	-	-	-	
-	-	16			計		16	23	3	-	2	1
-	-	17			就 業 者	女	15 ~ 19 歳	17	-	-	-	-
-	-	18	20 ~ 24	18			-	-	-	-	-	
-	-	19	25 ~ 29	19			-	-	-	-	-	
-	-	20	30 ~ 34	20			1	-	-	-	-	
-	-	21	35 ~ 39	21			1	-	-	-	-	
-	-	22	40 ~ 44	22			1	-	-	-	-	
-	-	23	45 ~ 49	23			3	-	-	-	-	
-	-	24	50 ~ 54	24			4	-	-	-	-	
-	-	25	55 ~ 59	25			3	1	-	1	-	
-	-	26	60 ~ 64	26			3	-	-	-	-	
-	-	27	65 ~ 69	27	5	1	-	1	-			
-	-	28	70 ~ 74	28	1	1	-	-	1			
-	-	29	75 歳 以 上	29	1	-	-	-	-			
-	-	30										

(6) 出身世帯の自営漁業・漁業雇われ専兼業別漁業就業者数 (つづき)

(7) 沿岸、沖合・遠洋別漁業

自営・雇われ別、 性別・年齢		区 分	漁業従事者世帯出身				
			小計	漁業雇われ のみ	漁業雇われ が主	漁業雇われ が従	
計		1	1,130	326	635	169	
雇 わ れ 漁 業 者	計	2	1,110	322	624	164	
	男	15 ~ 19 歳	3	7	1	1	5
		20 ~ 24	4	31	4	16	11
		25 ~ 29	5	55	16	26	13
		30 ~ 34	6	62	21	34	7
		35 ~ 39	7	63	19	40	4
		40 ~ 44	8	88	34	48	6
		45 ~ 49	9	117	44	68	5
		50 ~ 54	10	170	48	105	17
		55 ~ 59	11	157	31	109	17
		60 ~ 64	12	175	41	102	32
		65 ~ 69	13	118	37	57	24
		70 ~ 74	14	50	22	13	15
		75 歳以上	15	17	4	5	8
		計	16	20	4	11	5
就 業 者	女	15 ~ 19 歳	17	-	-	-	
		20 ~ 24	18	-	-	-	
		25 ~ 29	19	-	-	-	
		30 ~ 34	20	1	-	-	
		35 ~ 39	21	1	1	-	
		40 ~ 44	22	1	1	-	
		45 ~ 49	23	3	1	2	
		50 ~ 54	24	4	-	4	
		55 ~ 59	25	2	-	1	
		60 ~ 64	26	3	-	3	
		65 ~ 69	27	4	-	1	
		70 ~ 74	28	-	-	-	
		75 歳以上	29	1	1	-	

自営・雇われ別、 性別・年齢		区 分	数		
				総計	1
自 営 漁 業 者	計	2	3		
	男	15 ~ 19 歳	4		
		20 ~ 24	5		
		25 ~ 29	6		
		30 ~ 34	7		
		35 ~ 39	8		
		40 ~ 44	9		
		45 ~ 49	10		
		50 ~ 54	11		
		55 ~ 59	12		
		60 ~ 64	13		
		65 ~ 69	14		
		70 ~ 74	15		
		75 歳以上	16		
		計	17		
		就 業 者	女	15 ~ 19 歳	18
				20 ~ 24	19
25 ~ 29	20				
30 ~ 34	21				
35 ~ 39	22				
40 ~ 44	23				
45 ~ 49	24				
50 ~ 54	25				
55 ~ 59	26				
60 ~ 64	27				
65 ~ 69	28				
70 ~ 74	29				
75 歳以上	30				

就業者数

単位：人

総数	沿岸 漁業者	沖合・遠洋 漁業者	区 分	自営・雇われ別、 性別・年齢		区 分	総数	沿岸 漁業者	沖合・遠洋 漁業者	
				計	計					
4,282	3,802	480	1		計	1	1,255	796	459	
3,027	3,006	21	2		計	2	1,232	776	456	
2,521	2,500	21	3		15 ~ 19 歳	3	13	12	1	
6	6	-	4		20 ~ 24	4	46	28	18	
37	35	2	5		25 ~ 29	5	62	35	27	
28	27	1	6	雇 わ れ 漁 業 者	30 ~ 34	6	67	29	38	
37	37	-	7		35 ~ 39	7	69	32	37	
54	51	3	8		40 ~ 44	8	100	45	55	
110	106	4	9		45 ~ 49	9	126	61	65	
146	144	2	10		50 ~ 54	10	180	94	86	
200	197	3	11		55 ~ 59	11	168	104	64	
291	289	2	12		60 ~ 64	12	189	139	50	
347	345	2	13		65 ~ 69	13	132	119	13	
468	467	1	14		70 ~ 74	14	63	61	2	
450	449	1	15		75 歳 以 上	15	17	17	-	
347	347	-	16			計	16	23	20	3
506	506	-	17			15 ~ 19 歳	17	-	-	-
2	2	-	18		雇 わ れ 漁 業 者 就 業 者	20 ~ 24	18	-	-	-
7	7	-	19			25 ~ 29	19	-	-	-
8	8	-	20			30 ~ 34	20	1	1	-
6	6	-	21	35 ~ 39		21	1	1	-	
13	13	-	22	40 ~ 44		22	1	1	-	
27	27	-	23	45 ~ 49		23	3	2	1	
35	35	-	24	50 ~ 54		24	4	3	1	
53	53	-	25	55 ~ 59		25	3	3	-	
58	58	-	26	60 ~ 64		26	3	3	-	
79	79	-	27	65 ~ 69		27	5	4	1	
119	119	-	28	70 ~ 74		28	1	1	-	
68	68	-	29	75 歳 以 上		29	1	1	-	
31	31	-	30							

[市町村別、漁業地区別結果表]

8 漁業経営体の基本構成

市 町	漁業地区	区 分	漁 業 経営体数	漁 船					最盛期の海上作業従事者数		
				無動力船 隻 数	船外機付 船 隻 数	動 力 船			計	家 族	雇 用 者
						隻 数	ト ン 数	馬 力 数			
総 数		1	2,442	120	1,527	1,852	15,830.97	133,771	5,006	3,432	1,574
七尾市		2	184	33	95	182	647.53	6,282	487	337	150
	北大呑	3	73	23	38	72	291.58	3,466	267	174	93
	鵜の浜	4	34	8	30	29	70.04	844	62	50	12
	七尾	5	77	2	27	81	285.91	1,972	158	113	45
田鶴浜町	田鶴浜	6	17	-	18	5	12.00	284	34	22	12
中島町		7	67	4	77	53	137.19	2,244	116	93	23
	西湾	8	25	3	33	14	39.15	508	40	38	2
	西岸	9	42	1	44	39	98.04	1,736	76	55	21
能登島町		10	151	23	120	123	385.49	6,558	317	261	56
	島西部	11	87	7	65	65	174.56	3,197	166	147	19
	島東部	12	64	16	55	58	210.93	3,361	151	114	37
穴水町		13	104	15	52	77	179.14	2,127	178	145	33
	穴水湾	14	38	11	24	26	36.16	804	69	69	-
	甲	15	37	1	15	28	54.04	726	50	50	-
	諸橋	16	29	3	13	23	88.94	597	59	26	33
能都町		17	181	5	66	176	2,533.10	14,368	437	287	150
	能都	18	146	5	54	146	1,491.00	10,302	343	248	95
	姫	19	35	-	12	30	1,042.10	4,066	94	39	55
内浦町		20	201	5	104	158	4,236.39	18,143	447	220	227
	小木	21	73	-	15	79	3,969.38	11,425	293	68	225
	松波	22	128	5	89	79	267.01	6,718	154	152	2
珠洲市		23	345	5	302	222	2,273.49	16,816	651	471	180
	宝立	24	31	-	21	35	161.49	2,000	54	31	23
	飯田	25	40	-	11	40	189.21	2,869	63	46	17
	蛸島	26	80	1	59	60	1,654.86	7,837	242	116	126
	狼煙	27	101	2	93	53	138.33	1,892	146	132	14
	珠洲北部	28	93	2	118	34	129.60	2,218	146	146	-
輪島市	輪島	29	354	11	151	305	2,688.37	28,241	855	670	185
門前町	門前	30	137	7	136	40	125.82	1,098	201	172	29
富来町		31	255	8	181	143	767.20	11,792	492	288	204
	西浦・西海	32	207	7	131	135	694.48	11,167	419	227	192
	福浦	33	48	1	50	8	72.72	625	73	61	12
志賀町		34	105	-	91	54	191.72	2,937	163	117	46
	志賀	35	68	-	43	40	141.26	2,123	113	76	27
	高浜	36	37	-	48	14	50.46	814	50	41	9
羽咋市		37	70	1	30	68	207.21	3,476	91	75	16
	柴垣	38	27	-	12	24	81.42	1,565	38	33	5
	一ノ宮	39	43	1	18	44	125.79	1,911	53	42	11
志雄町	志雄	40	-	-	-	-	-	-	-	-	-
押水町	押水	41	26	1	26	32	88.82	1,758	40	31	9
高松町	高松	42	12	1	14	4	8.80	-	38	14	24
七塚町	七塚	43	13	-	7	13	187.63	1,848	48	9	39
宇ノ気町	大崎	44	2	x	x	x	x	x	x	x	x
内灘町	内灘	45	26	-	3	25	91.02	1,920	37	30	7
金沢市	金沢	46	35	-	2	38	456.90	4,914	120	21	99
松任市	松任	47	29	-	23	12	37.99	712	33	32	1
美川町	美川	48	22	-	2	20	64.59	865	28	23	5
根上町	根上	49	4	x	x	x	x	x	x	x	x
小松市	小松	50	32	1	2	32	120.97	1,985	41	39	2
加賀市		51	70	-	25	64	373.34	4,918	144	68	76
	橋立	52	58	-	21	52	335.15	4,340	125	56	69
	塩屋	53	12	-	4	12	38.19	578	19	12	7

9 漁業経営体統計

(1) 経営体階層別経営体数

単位：経営体

陸上作業のみの最多従事者数					漁獲金額	1経営体 平均漁獲 金額	計	漁船 非使用	漁船使用				区 分
家 族		雇 用 者		無動力 船のみ					1トン 未 満	1～3	3～5		
計	男	女	男									女	
人	人	人	人	人	万円	万円							
1,853	147	903	303	500	2,235,828	916	2,442	10	5	879	487	426	1
89	8	63	3	15	261,601	1,422	184	-	-	42	44	42	2
54	7	41	3	3	214,367	2,937	73	-	-	20	21	5	3
11	-	11	-	-	21,359	628	34	-	-	13	9	3	4
24	1	11	-	12	25,875	336	77	-	-	9	14	34	5
8	-	1	-	7	3,559	209	17	-	-	8	3	-	6
169	3	39	6	121	50,599	755	67	-	-	10	12	2	7
58	2	22	1	33	18,455	738	25	-	-	3	-	-	8
111	1	17	5	88	32,144	765	42	-	-	7	12	2	9
46	4	16	12	14	73,510	487	151	-	-	44	50	28	10
37	1	10	12	14	30,585	352	87	-	-	23	34	19	11
9	3	6	-	-	42,925	671	64	-	-	21	16	9	12
39	22	10	6	1	36,103	347	104	-	1	29	27	1	13
5	1	4	-	-	3,836	101	38	-	1	7	7	-	14
27	21	6	-	-	2,635	71	37	-	-	13	13	1	15
7	-	-	6	1	29,632	1,022	29	-	-	9	7	-	16
55	4	31	11	9	204,643	1,131	181	-	1	54	40	25	17
42	4	26	6	6	122,285	838	146	-	1	39	34	21	18
13	-	5	5	3	82,358	2,353	35	-	-	15	6	4	19
91	4	51	19	17	368,156	1,832	201	-	1	70	46	55	20
45	4	6	19	16	348,792	4,778	73	-	-	10	17	25	21
46	-	45	-	1	19,364	151	128	-	1	60	29	30	22
292	25	192	41	34	267,552	776	345	-	-	180	46	55	23
49	3	14	26	6	19,257	621	31	-	-	6	8	6	24
20	1	19	-	-	21,407	535	40	-	-	6	9	14	25
53	4	40	8	1	194,887	2,436	80	-	-	38	7	13	26
104	7	77	7	13	16,748	166	101	-	-	63	16	10	27
66	10	42	-	14	15,253	164	93	-	-	67	6	12	28
234	30	134	34	36	348,728	985	354	7	1	90	42	55	29
61	2	51	2	6	20,926	153	137	1	1	111	13	2	30
187	14	78	28	67	194,778	764	255	-	-	131	49	27	31
173	14	67	26	66	164,437	794	207	-	-	91	47	23	32
14	-	11	2	1	30,341	632	48	-	-	40	2	4	33
119	10	79	4	26	33,254	317	105	2	-	49	23	21	34
66	5	50	2	9	22,054	324	68	2	-	26	18	16	35
53	5	29	2	17	11,200	303	37	-	-	23	5	5	36
74	-	32	7	35	19,638	281	70	-	-	14	23	22	37
59	-	18	7	34	8,418	312	27	-	-	7	5	10	38
15	-	14	-	1	11,220	261	43	-	-	7	18	12	39
-	-	-	-	-	-	-	-	-	-	-	-	-	40
95	3	13	66	13	10,267	395	26	-	-	5	6	5	41
10	-	5	-	5	948	79	12	-	-	8	3	-	42
23	-	4	15	4	45,554	3,504	13	-	-	2	2	3	43
x	x	x	x	x	x	x	2	x	x	x	x	x	44
23	-	13	3	7	12,940	498	26	-	-	2	9	12	45
39	1	14	8	16	145,027	4,144	35	-	-	1	2	12	46
8	-	6	-	2	3,105	107	29	-	-	17	4	8	47
19	1	13	5	-	8,646	393	22	-	-	3	7	11	48
x	x	x	x	x	x	x	4	x	x	x	x	x	49
50	12	14	12	12	10,545	330	32	-	-	1	14	16	50
122	4	44	21	53	113,649	1,624	70	-	-	8	19	21	51
114	4	38	20	52	105,745	1,823	58	-	-	8	10	19	52
8	-	6	1	1	7,904	659	12	-	-	-	9	2	53

(1) 経営体階層別経営体数 (つづき)

市 町	漁業地区	区 分	漁 船 使 用 (つ づ き)										大 型 定置網
			5 ~ 10	10 ~ 20	20 ~ 30	30 ~ 50	50 ~ 100	100 ~ 200	200 ~ 500	500 ~ 1,000	1,000 ~ 3,000	3,000 トン以上	
総 数		1	244	58	3	15	4	11	7	4	1	-	41
七尾市		2	8	1	-	-	-	-	-	-	-	-	6
	北大呑	3	-	-	-	-	-	-	-	-	-	-	5
	鵜の浜	4	-	-	-	-	-	-	-	-	-	-	1
	七尾	5	8	1	-	-	-	-	-	-	-	-	-
田鶴浜町	田鶴浜	6	-	-	-	-	-	-	-	-	-	-	-
中島町		7	-	-	-	-	-	-	-	-	-	-	-
	西湾	8	-	-	-	-	-	-	-	-	-	-	-
	西岸	9	-	-	-	-	-	-	-	-	-	-	-
能登島町		10	4	-	-	-	-	-	-	-	-	-	2
	島西部	11	2	-	-	-	-	-	-	-	-	-	-
	島東部	12	2	-	-	-	-	-	-	-	-	-	2
穴水町		13	1	-	-	-	-	-	-	-	-	-	7
	穴水湾	14	-	-	-	-	-	-	-	-	-	-	-
	甲	15	1	-	-	-	-	-	-	-	-	-	5
	諸橋	16	-	-	-	-	-	-	-	-	-	-	2
能都町		17	8	4	2	-	-	7	2	-	-	-	11
	能都	18	5	3	2	-	-	2	1	-	-	-	11
	姫	19	3	1	-	-	-	5	1	-	-	-	-
内浦町		20	10	3	-	-	-	4	5	3	-	-	-
	小木	21	5	3	-	-	-	-	5	3	-	-	-
	松波	22	5	-	-	-	-	-	-	-	-	-	-
珠洲市		23	31	5	1	1	-	-	-	-	1	-	6
	宝立	24	4	2	-	-	-	-	-	-	-	-	2
	飯田	25	5	3	1	-	-	-	-	-	-	-	-
	蛸島	26	14	-	-	1	-	-	-	-	1	-	3
	狼煙	27	2	-	-	-	-	-	-	-	-	-	1
	珠洲北部	28	6	-	-	-	-	-	-	-	-	-	-
輪島市	輪島	29	119	22	-	1	2	-	-	1	-	-	4
門前町	門前	30	2	-	-	-	-	-	-	-	-	-	2
富来町		31	29	3	-	3	2	-	-	-	-	-	2
	西浦・西海	32	28	3	-	2	2	-	-	-	-	-	2
	福浦	33	1	-	-	1	-	-	-	-	-	-	-
志賀町		34	7	-	-	-	-	-	-	-	-	-	-
	志賀	35	4	-	-	-	-	-	-	-	-	-	-
	高浜	36	3	-	-	-	-	-	-	-	-	-	-
羽咋市		37	8	-	-	-	-	-	-	-	-	-	-
	柴垣	38	5	-	-	-	-	-	-	-	-	-	-
	一ノ宮	39	3	-	-	-	-	-	-	-	-	-	-
志雄町	志雄	40	-	-	-	-	-	-	-	-	-	-	-
押水町	押水	41	5	-	-	-	-	-	-	-	-	-	-
高松町	高松	42	-	-	-	-	-	-	-	-	-	-	-
七塚町	七塚	43	1	-	-	4	-	-	-	-	-	-	-
宇ノ気町	大内	44	x	x	x	x	x	x	x	x	x	-	x
内灘町	内灘	45	2	1	-	-	-	-	-	-	-	-	-
金沢市	金沢	46	2	13	-	5	-	-	-	-	-	-	-
松任市	松任	47	-	-	-	-	-	-	-	-	-	-	-
美川町	美川	48	-	-	-	-	-	-	-	-	-	-	-
根上町	根上	49	x	x	x	x	x	x	x	x	x	-	x
小松市	小松	50	-	-	-	-	-	-	-	-	-	-	-
加賀市		51	7	6	-	1	-	-	-	-	-	-	1
	橋立	52	7	6	-	1	-	-	-	-	-	-	1
	塩屋	53	-	-	-	-	-	-	-	-	-	-	-

単位：経営体

小 型 定置網	地 び き 網	海 面 養 殖										区 分	
		魚 類 養 殖				ほたて が い 養 殖	かき類 養 殖	その他 の貝類 養 殖	くるま え び 養 殖	その他 水産動物 類養殖	わかめ 類養殖		のり類 養 殖
		ぶり類 養 殖	まだい 養 殖	ひらめ 養 殖	その他の 魚類養殖								
145	9	-	1	1	1	1	82	-	1	2	4	-	1
31	-	-	-	-	-	-	10	-	-	-	-	-	2
22	-	-	-	-	-	-	-	-	-	-	-	-	3
8	-	-	-	-	-	-	-	-	-	-	-	-	4
1	-	-	-	-	-	-	10	-	-	-	-	-	5
-	-	-	-	-	-	-	6	-	-	-	-	-	6
-	-	-	-	-	-	-	43	-	-	-	-	-	7
-	-	-	-	-	-	-	22	-	-	-	-	-	8
-	-	-	-	-	-	-	21	-	-	-	-	-	9
17	-	-	1	-	1	1	2	-	-	1	-	-	10
4	-	-	1	-	1	1	2	-	-	-	-	-	11
13	-	-	-	-	-	-	-	-	-	1	-	-	12
17	-	-	-	-	-	-	21	-	-	-	-	-	13
2	-	-	-	-	-	-	21	-	-	-	-	-	14
4	-	-	-	-	-	-	-	-	-	-	-	-	15
11	-	-	-	-	-	-	-	-	-	-	-	-	16
27	-	-	-	-	-	-	-	-	-	-	-	-	17
27	-	-	-	-	-	-	-	-	-	-	-	-	18
-	-	-	-	-	-	-	-	-	-	-	-	-	19
4	-	-	-	-	-	-	-	-	-	-	-	-	20
1	-	-	-	-	-	-	-	-	-	-	-	-	21
3	-	-	-	-	-	-	-	-	-	-	-	-	22
15	-	-	-	-	-	-	-	-	-	-	4	-	23
3	-	-	-	-	-	-	-	-	-	-	-	-	24
2	-	-	-	-	-	-	-	-	-	-	-	-	25
2	-	-	-	-	-	-	-	-	-	-	1	-	26
6	-	-	-	-	-	-	-	-	-	-	3	-	27
2	-	-	-	-	-	-	-	-	-	-	-	-	28
10	-	-	-	-	-	-	-	-	-	-	-	-	29
5	-	-	-	-	-	-	-	-	-	-	-	-	30
6	2	-	-	-	-	-	-	-	1	-	-	-	31
6	2	-	-	-	-	-	-	-	1	-	-	-	32
-	-	-	-	-	-	-	-	-	-	-	-	-	33
1	-	-	-	1	-	-	-	-	-	1	-	-	34
-	-	-	-	1	-	-	-	-	-	-	-	-	35
-	-	-	-	-	-	-	-	-	-	1	-	-	36
2	1	-	-	-	-	-	-	-	-	-	-	-	37
-	-	-	-	-	-	-	-	-	-	-	-	-	38
2	1	-	-	-	-	-	-	-	-	-	-	-	39
-	-	-	-	-	-	-	-	-	-	-	-	-	40
-	5	-	-	-	-	-	-	-	-	-	-	-	41
-	1	-	-	-	-	-	-	-	-	-	-	-	42
1	-	-	-	-	-	-	-	-	-	-	-	-	43
x	x	-	x	x	x	x	x	-	x	x	x	-	44
-	-	-	-	-	-	-	-	-	-	-	-	-	45
-	-	-	-	-	-	-	-	-	-	-	-	-	46
-	-	-	-	-	-	-	-	-	-	-	-	-	47
1	-	-	-	-	-	-	-	-	-	-	-	-	48
x	x	-	x	x	x	x	x	-	x	x	x	-	49
1	-	-	-	-	-	-	-	-	-	-	-	-	50
7	-	-	-	-	-	-	-	-	-	-	-	-	51
6	-	-	-	-	-	-	-	-	-	-	-	-	52
1	-	-	-	-	-	-	-	-	-	-	-	-	53

(2) 主とする漁業種類別

市 町	漁業地区	区 分	海面養殖 (つづき)		沿 岸 漁業層	うち、 海面養 殖階層	うち、 左記以外の 沿岸漁業層	中 小 漁業層	計	底 び	
			真 珠 養 殖	真珠母 貝養殖						遠洋底 びき網	以西底 びき網
総 数		1	-	-	2,339	93	2,246	102	2,442	-	-
七 尾 市		2	-	-	183	10	173	1	184	-	-
	北 大 吞	3	-	-	73	-	73	-	73	-	-
	鵜 の 浜	4	-	-	34	-	34	-	34	-	-
	七 尾	5	-	-	76	10	66	1	77	-	-
田 鶴 浜 町	田 鶴 浜	6	-	-	17	6	11	-	17	-	-
中 島 町		7	-	-	67	43	24	-	67	-	-
	西 湾	8	-	-	25	22	3	-	25	-	-
	西 岸	9	-	-	42	21	21	-	42	-	-
能 登 島 町		10	-	-	151	6	145	-	151	-	-
	島 西 部	11	-	-	87	5	82	-	87	-	-
	島 東 部	12	-	-	64	1	63	-	64	-	-
穴 水 町		13	-	-	104	21	83	-	104	-	-
	穴 水 湾	14	-	-	38	21	17	-	38	-	-
	甲 橋	15	-	-	37	-	37	-	37	-	-
	諸 橋	16	-	-	29	-	29	-	29	-	-
能 都 町		17	-	-	166	-	166	15	181	-	-
	能 都	18	-	-	138	-	138	8	146	-	-
	姫	19	-	-	28	-	28	7	35	-	-
内 浦 町		20	-	-	186	-	186	15	201	-	-
	小 木	21	-	-	58	-	58	15	73	-	-
	松 波	22	-	-	128	-	128	-	128	-	-
珠 洲 市		23	-	-	337	4	333	7	345	-	-
	宝 立	24	-	-	29	-	29	2	31	-	-
	飯 田	25	-	-	36	-	36	4	40	-	-
	蛸 島	26	-	-	78	1	77	1	80	-	-
	狼 煙	27	-	-	101	3	98	-	101	-	-
	珠洲北部	28	-	-	93	-	93	-	93	-	-
輪 島 市	輪 島	29	-	-	328	-	328	26	354	-	-
門 前 町	門 前	30	-	-	137	-	137	-	137	-	-
富 来 町		31	-	-	247	1	246	8	255	-	-
	西浦・西海	32	-	-	200	1	199	7	207	-	-
	福 浦	33	-	-	47	-	47	1	48	-	-
志 賀 町		34	-	-	105	2	103	-	105	-	-
	志 賀	35	-	-	68	1	67	-	68	-	-
	高 浜	36	-	-	27	1	36	-	37	-	-
羽 咋 市		37	-	-	70	-	70	-	70	-	-
	柴 垣	38	-	-	37	-	27	-	27	-	-
	一ノ宮	39	-	-	43	-	43	-	43	-	-
志 雄 町	志 雄	40	-	-	-	-	-	-	-	-	-
押 水 町	押 水	41	-	-	26	-	26	-	26	-	-
高 松 町	高 松	42	-	-	12	-	12	-	12	-	-
七 塚 町	七 塚	43	-	-	9	-	9	4	13	-	-
宇ノ気町	大 崎	44	-	-	x	x	x	x	2	-	-
内 灘 町	内 灘	45	-	-	25	-	25	1	26	-	-
金 沢 市	金 沢	46	-	-	17	-	17	18	35	-	-
松 任 市	松 任	47	-	-	29	-	29	-	29	-	-
美 川 町	美 川	48	-	-	22	-	22	-	22	-	-
根 上 町	根 上	49	-	-	x	x	x	x	4	-	-
小 松 市	小 松	50	-	-	32	-	32	-	32	-	-
加 賀 市		51	-	-	63	-	63	7	70	-	-
	橋 立	52	-	-	51	-	51	7	58	-	-
	塩 屋	53	-	-	12	-	12	-	12	-	-

経営体数

単位：経営体

き 網		小型底 びき網	船 び き 網		ま き 網		刺 網		敷 網		区 分
沖合底びき網	ひ き 回し網		ひ き 寄せ網	大中型 まき網	中小型 まき網	さけ・ ます 流し網	その他 の刺網	さんま 棒受網	その他 の敷網		
1そう びき	2そう びき										
20	-	236	37	10	2	8	-	815	-	-	1
-	-	50	7	-	-	2	-	42	-	-	2
-	-	-	-	-	-	-	-	27	-	-	3
-	-	4	-	-	-	-	-	9	-	-	4
-	-	46	7	-	-	2	-	6	-	-	5
-	-	-	-	-	-	-	-	8	-	-	6
-	-	6	-	-	-	-	-	18	-	-	7
-	-	-	-	-	-	-	-	3	-	-	8
-	-	6	-	-	-	-	-	15	-	-	9
-	-	39	1	-	-	-	-	58	-	-	10
-	-	34	1	-	-	-	-	29	-	-	11
-	-	5	-	-	-	-	-	29	-	-	12
-	-	9	-	-	-	-	-	26	-	-	13
-	-	6	-	-	-	-	-	3	-	-	14
-	-	3	-	-	-	-	-	12	-	-	15
-	-	-	-	-	-	-	-	11	-	-	16
-	-	5	2	-	-	-	-	69	-	-	17
-	-	3	1	-	-	-	-	56	-	-	18
-	-	2	1	-	-	-	-	13	-	-	19
-	-	4	5	-	-	-	-	24	-	-	20
-	-	4	1	-	-	-	-	2	-	-	21
-	-	-	4	-	-	-	-	22	-	-	22
-	-	29	10	-	1	-	-	80	-	-	23
-	-	3	1	-	-	-	-	15	-	-	24
-	-	8	2	-	-	-	-	13	-	-	25
-	-	17	2	-	1	-	-	23	-	-	26
-	-	1	1	-	-	-	-	18	-	-	27
-	-	-	4	-	-	-	-	11	-	-	28
-	-	47	2	-	1	3	-	156	-	-	29
-	-	-	-	-	-	-	-	57	-	-	30
1	-	10	4	-	-	3	-	87	-	-	31
-	-	9	4	-	-	3	-	71	-	-	32
1	-	1	-	-	-	-	-	16	-	-	33
-	-	15	-	-	-	-	-	33	-	-	34
-	-	11	-	-	-	-	-	28	-	-	35
-	-	4	-	-	-	-	-	5	-	-	36
-	-	2	4	-	-	-	-	24	-	-	37
-	-	1	4	-	-	-	-	7	-	-	38
-	-	1	-	-	-	-	-	17	-	-	39
-	-	-	-	-	-	-	-	-	-	-	40
-	-	2	2	-	-	-	-	8	-	-	41
-	-	-	-	-	-	-	-	11	-	-	42
4	-	-	-	-	-	-	-	6	-	-	43
x	-	x	x	x	x	x	-	x	-	-	44
-	-	3	-	3	-	-	-	15	-	-	45
10	-	12	-	-	-	-	-	13	-	-	46
-	-	-	-	-	-	-	-	22	-	-	47
-	-	-	-	2	-	-	-	9	-	-	48
x	-	x	x	x	x	x	-	x	-	-	49
-	-	-	-	-	-	-	-	19	-	-	50
5	-	3	-	5	-	-	-	25	-	-	51
5	-	3	-	5	-	-	-	23	-	-	52
-	-	-	-	-	-	-	-	2	-	-	53

(2) 主とする漁業種類別経営体数 (つづき)

市 町	漁業地区	区 分	は え 縄				釣					地 び き 網
			遠 洋 まぐろ はえ縄	近 海 まぐろ はえ縄	沿 岸 まぐろ はえ縄	その 他 の はえ縄	遠洋・ 近海 かつお 一本釣	沿 岸 かつお 一本釣	いか釣	さば釣	その他 の 釣	
総 数		1	1	-	-	47	-	-	109	-	253	9
七尾市		2	-	-	-	3	-	-	-	-	8	-
	北大呑	3	-	-	-	-	-	-	-	-	5	-
	鵜の浜	4	-	-	-	-	-	-	-	-	2	-
	七尾	5	-	-	-	3	-	-	-	-	1	-
田鶴浜町	田鶴浜	6	-	-	-	-	-	-	-	-	-	-
中島町		7	-	-	-	-	-	-	-	-	-	-
	西湾	8	-	-	-	-	-	-	-	-	-	-
	西岸	9	-	-	-	-	-	-	-	-	-	-
能登島町		10	-	-	-	5	-	-	-	-	8	-
	島西部	11	-	-	-	4	-	-	-	-	3	-
	島東部	12	-	-	-	1	-	-	-	-	5	-
穴水町		13	-	-	-	-	-	-	-	-	5	-
	穴水湾	14	-	-	-	-	-	-	-	-	-	-
	甲	15	-	-	-	-	-	-	-	-	5	-
	諸橋	16	-	-	-	-	-	-	-	-	-	-
能都町		17	1	-	-	1	-	-	30	-	13	-
	能都	18	1	-	-	1	-	-	19	-	12	-
	姫	19	-	-	-	-	-	-	11	-	1	-
内浦町		20	-	-	-	6	-	-	45	-	31	-
	小木	21	-	-	-	-	-	-	39	-	16	-
	松波	22	-	-	-	6	-	-	6	-	15	-
珠洲市		23	-	-	-	3	-	-	7	-	23	-
	宝立	24	-	-	-	1	-	-	-	-	-	-
	飯田	25	-	-	-	2	-	-	3	-	5	-
	蛸島	26	-	-	-	-	-	-	1	-	2	-
	狼煙	27	-	-	-	-	-	-	-	-	7	-
	珠洲北部	28	-	-	-	-	-	-	3	-	9	-
輪島市	輪島	29	-	-	-	20	-	-	-	-	42	-
門前町	門前	30	-	-	-	3	-	-	1	-	40	-
富来町		31	-	-	-	6	-	-	12	-	36	2
	西浦・西海	32	-	-	-	6	-	-	9	-	36	2
	福浦	33	-	-	-	-	-	-	3	-	-	-
志賀町		34	-	-	-	-	-	-	-	-	4	-
	志賀	35	-	-	-	-	-	-	-	-	3	-
	高浜	36	-	-	-	-	-	-	-	-	1	-
羽咋市		37	-	-	-	-	-	-	-	-	19	1
	柴垣	38	-	-	-	-	-	-	-	-	3	-
	一ノ宮	39	-	-	-	-	-	-	-	-	16	1
志雄町	志雄	40	-	-	-	-	-	-	-	-	-	-
押水町	押水	41	-	-	-	-	-	-	-	-	3	5
高松町	高松	42	-	-	-	-	-	-	-	-	-	1
七塚町	七塚	43	-	-	-	-	-	-	-	-	2	-
宇ノ気町	大内崎	44	x	-	-	x	-	-	x	-	x	x
内灘町	内灘	45	-	-	-	-	-	-	-	-	-	-
金沢市	金沢	46	-	-	-	-	-	-	-	-	-	-
松任市	松任	47	-	-	-	-	-	-	3	-	-	-
美川町	美川	48	-	-	-	-	-	-	4	-	1	-
根上町	根上	49	x	-	-	x	-	-	x	-	x	x
小松市	小松	50	-	-	-	-	-	-	3	-	5	-
加賀市		51	-	-	-	-	-	-	4	-	12	-
	橋立	52	-	-	-	-	-	-	-	-	8	-
	塩屋	53	-	-	-	-	-	-	4	-	4	-

単位：経営体

大 型 定置網	小 型 定置網	その他の 網 漁 業	採 貝	採 藻	その他 の 漁 業	海 面 養 殖						区 分
						魚 類 養 殖				ほたて が い 養 殖	かき類 養 殖	
						ぶり類 養 殖	まだい 養 殖	ひらめ 養 殖	その他の 魚類養殖			
41	145	9	388	104	115	-	1	1	1	1	82	1
6	31	-	13	6	6	-	-	-	-	-	10	2
5	22	-	9	1	4	-	-	-	-	-	-	3
1	8	-	4	5	1	-	-	-	-	-	-	4
-	1	-	-	-	1	-	-	-	-	-	10	5
-	-	-	-	-	3	-	-	-	-	-	6	6
-	-	-	-	-	-	-	-	-	-	-	43	7
-	-	-	-	-	-	-	-	-	-	-	22	8
-	-	-	-	-	-	-	-	-	-	-	21	9
2	17	-	4	4	7	-	1	-	1	1	2	10
-	4	-	-	4	3	-	1	-	1	1	2	11
2	13	-	4	-	4	-	-	-	-	-	-	12
7	17	-	3	4	12	-	-	-	-	-	21	13
-	2	-	1	4	1	-	-	-	-	-	21	14
5	4	-	-	-	8	-	-	-	-	-	-	15
2	11	-	2	-	3	-	-	-	-	-	-	16
11	27	-	18	-	4	-	-	-	-	-	-	17
11	27	-	11	-	4	-	-	-	-	-	-	18
-	-	-	7	-	-	-	-	-	-	-	-	19
-	4	9	59	1	13	-	-	-	-	-	-	20
-	1	-	5	-	5	-	-	-	-	-	-	21
-	3	9	54	1	8	-	-	-	-	-	-	22
6	15	-	129	26	12	-	-	-	-	-	-	23
2	3	-	1	2	3	-	-	-	-	-	-	24
-	2	-	-	-	5	-	-	-	-	-	-	25
3	2	-	25	-	3	-	-	-	-	-	-	26
1	6	-	46	18	-	-	-	-	-	-	-	27
-	2	-	57	6	1	-	-	-	-	-	-	28
4	10	-	46	18	5	-	-	-	-	-	-	29
2	5	-	8	21	-	-	-	-	-	-	-	30
2	6	-	52	10	23	-	-	-	-	-	-	31
2	6	-	39	-	19	-	-	-	-	-	-	32
-	-	-	13	10	4	-	-	-	-	-	-	33
-	1	-	33	8	9	-	-	1	-	-	-	34
-	1	-	12	3	9	-	-	1	-	-	-	35
-	-	-	21	5	-	-	-	-	-	-	-	36
-	2	-	16	-	2	-	-	-	-	-	-	37
-	-	-	12	-	-	-	-	-	-	-	-	38
-	2	-	4	-	2	-	-	-	-	-	-	39
-	-	-	-	-	-	-	-	-	-	-	-	40
-	-	-	-	-	6	-	-	-	-	-	-	41
-	-	-	-	-	-	-	-	-	-	-	-	42
-	1	-	-	-	-	-	-	-	-	-	-	43
x	x	x	x	x	x	-	x	x	x	x	x	44
-	-	-	3	-	2	-	-	-	-	-	-	45
-	-	-	-	-	-	-	-	-	-	-	-	46
-	-	-	2	-	2	-	-	-	-	-	-	47
-	1	-	1	-	4	-	-	-	-	-	-	48
x	x	x	x	x	x	-	x	x	x	x	x	49
-	1	-	-	-	4	-	-	-	-	-	-	50
1	7	-	1	6	1	-	-	-	-	-	-	51
1	6	-	1	6	-	-	-	-	-	-	-	52
-	1	-	-	-	1	-	-	-	-	-	-	53

(2) 主とする漁業種類別経営体数 (つづき)

(3) 営んだ漁業種類別経営

市 町	漁業地区	区 分	海 面 養 殖 (つづき)						計 (実数)	底 び き			
			その他 の貝類 養 殖	くるま え び 養 殖	その他 水産動物 類養殖	わかめ 類養殖	のり類 養 殖	真 珠 養 殖		真珠母 貝養殖	遠洋底 びき網	以西底 びき網	沖合底 1そう びき
総 数		1	-	1	2	4	-	-	-	2,442	-	-	21
七尾市		2	-	-	-	-	-	-	-	184	-	-	-
	北大呑	3	-	-	-	-	-	-	-	73	-	-	-
	鵜の浜	4	-	-	-	-	-	-	-	34	-	-	-
	七尾	5	-	-	-	-	-	-	-	77	-	-	-
田鶴浜町	田鶴浜	6	-	-	-	-	-	-	-	17	-	-	-
中島町		7	-	-	-	-	-	-	-	67	-	-	-
	西湾	8	-	-	-	-	-	-	-	25	-	-	-
	西岸	9	-	-	-	-	-	-	-	42	-	-	-
能登島町		10	-	-	1	-	-	-	-	151	-	-	-
	島西部	11	-	-	-	-	-	-	-	87	-	-	-
	島東部	12	-	-	1	-	-	-	-	64	-	-	-
穴水町		13	-	-	-	-	-	-	-	104	-	-	-
	穴水湾	14	-	-	-	-	-	-	-	38	-	-	-
	甲	15	-	-	-	-	-	-	-	37	-	-	-
	諸橋	16	-	-	-	-	-	-	-	29	-	-	-
能都町		17	-	-	-	-	-	-	-	181	-	-	-
	能都	18	-	-	-	-	-	-	-	146	-	-	-
	姫	19	-	-	-	-	-	-	-	35	-	-	-
内浦町		20	-	-	-	-	-	-	-	201	-	-	-
	小木	21	-	-	-	-	-	-	-	73	-	-	-
	松波	22	-	-	-	-	-	-	-	128	-	-	-
珠洲市		23	-	-	-	4	-	-	-	345	-	-	-
	宝立	24	-	-	-	-	-	-	-	31	-	-	-
	飯田	25	-	-	-	-	-	-	-	40	-	-	-
	蛸島	26	-	-	-	1	-	-	-	80	-	-	-
	狼煙	27	-	-	-	3	-	-	-	101	-	-	-
	珠洲北部	28	-	-	-	-	-	-	-	93	-	-	-
輪島市	輪島	29	-	-	-	-	-	-	-	354	-	-	-
門前町	門前	30	-	-	-	-	-	-	-	137	-	-	-
富来町		31	-	1	-	-	-	-	-	255	-	-	1
	西浦・西海	32	-	1	-	-	-	-	-	207	-	-	1
	福浦	33	-	-	-	-	-	-	-	48	-	-	-
志賀町		34	-	-	-	-	-	-	-	105	-	-	-
	志賀	35	-	-	-	-	-	-	-	68	-	-	-
	高浜	36	-	-	-	-	-	-	-	37	-	-	-
羽咋市		37	-	-	-	-	-	-	-	70	-	-	-
	柴垣	38	-	-	-	-	-	-	-	27	-	-	-
	一ノ宮	39	-	-	-	-	-	-	-	43	-	-	-
志雄町	志雄	40	-	-	-	-	-	-	-	-	-	-	-
押水町	押水	41	-	-	-	-	-	-	-	26	-	-	-
高松町	高松	42	-	-	-	-	-	-	-	12	-	-	-
七塚町	七塚	43	-	-	-	-	-	-	-	13	-	-	4
宇ノ気町	大崎	44	-	x	x	x	-	-	-	2	-	-	x
内灘町	内灘	45	-	-	-	-	-	-	-	26	-	-	-
金沢市	金沢	46	-	-	-	-	-	-	-	35	-	-	10
松任市	松任	47	-	-	-	-	-	-	-	29	-	-	-
美川町	美川	48	-	-	-	-	-	-	-	22	-	-	-
根上町	根上	49	-	x	x	x	-	-	-	4	-	-	x
小松市	小松	50	-	-	-	-	-	-	-	32	-	-	-
加賀市		51	-	-	-	-	-	-	-	70	-	-	6
	橋立	52	-	-	-	-	-	-	-	58	-	-	6
	塩屋	53	-	-	-	-	-	-	-	12	-	-	-

体数

単位：経営体

網		船 び き 網		ま き 網		刺 網		敷 網		は え 縄				区 分
びき網	小型底	ひ き	ひ き	大中型	中小型	さけ・	その他	さんま	その他	遠 洋	近 海	沿 岸	その他	
2 そ う	びき網	回し網	寄せ網	まき網	まき網	ます	の刺網	棒受網	の敷網	まぐろ	まぐろ	まぐろ	の	
び き						流し網				はえ縄	はえ縄	はえ縄	はえ縄	
-	307	41	36	3	8	1	1,308	1	-	1	-	-	168	1
-	56	8	-	-	2	-	58	-	-	-	-	-	9	2
-	-	-	-	-	-	-	31	-	-	-	-	-	1	3
-	6	-	-	-	-	-	17	-	-	-	-	-	-	4
-	50	8	-	-	2	-	10	-	-	-	-	-	8	5
-	-	-	-	-	-	-	11	-	-	-	-	-	-	6
-	16	-	-	-	-	-	31	-	-	-	-	-	-	7
-	-	-	-	-	-	-	4	-	-	-	-	-	-	8
-	16	-	-	-	-	-	27	-	-	-	-	-	-	9
-	57	1	-	-	-	-	90	-	-	-	-	-	15	10
-	52	1	-	-	-	-	51	-	-	-	-	-	7	11
-	5	-	-	-	-	-	39	-	-	-	-	-	8	12
-	22	-	-	-	-	-	58	-	-	-	-	-	3	13
-	10	-	-	-	-	-	13	-	-	-	-	-	-	14
-	12	-	-	-	-	-	26	-	-	-	-	-	2	15
-	-	-	-	-	-	-	19	-	-	-	-	-	1	16
-	7	2	-	-	-	-	85	-	-	1	-	-	3	17
-	5	1	-	-	-	-	71	-	-	1	-	-	3	18
-	2	1	-	-	-	-	14	-	-	-	-	-	-	19
-	4	5	-	-	-	1	79	1	-	-	-	-	15	20
-	4	1	-	-	-	1	8	1	-	-	-	-	-	21
-	-	4	-	-	-	-	71	-	-	-	-	-	15	22
-	38	12	-	2	-	-	222	-	-	-	-	-	17	23
-	8	2	-	-	-	-	23	-	-	-	-	-	1	24
-	12	2	-	-	-	-	30	-	-	-	-	-	12	25
-	17	2	-	2	-	-	46	-	-	-	-	-	-	26
-	1	1	-	-	-	-	67	-	-	-	-	-	1	27
-	-	5	-	-	-	-	56	-	-	-	-	-	3	28
-	49	2	-	1	3	-	212	-	-	-	-	-	74	29
-	-	-	-	-	-	-	69	-	-	-	-	-	22	30
-	11	4	3	-	3	-	124	-	-	-	-	-	10	31
-	10	4	3	-	3	-	94	-	-	-	-	-	10	32
-	1	-	-	-	-	-	30	-	-	-	-	-	-	33
-	17	-	16	-	-	-	69	-	-	-	-	-	-	34
-	11	-	11	-	-	-	51	-	-	-	-	-	-	35
-	6	-	5	-	-	-	18	-	-	-	-	-	-	36
-	2	4	2	-	-	-	38	-	-	-	-	-	-	37
-	1	4	1	-	-	-	17	-	-	-	-	-	-	38
-	1	-	1	-	-	-	21	-	-	-	-	-	-	39
-	-	-	-	-	-	-	-	-	-	-	-	-	-	40
-	3	3	1	-	-	-	13	-	-	-	-	-	-	41
-	-	-	-	-	-	-	12	-	-	-	-	-	-	42
-	1	-	-	-	-	-	6	-	-	-	-	-	-	43
-	x	x	x	x	x	x	x	x	-	x	-	-	x	44
-	7	-	6	-	-	-	22	-	-	-	-	-	-	45
-	14	-	1	-	-	-	15	-	-	-	-	-	-	46
-	-	-	-	-	-	-	25	-	-	-	-	-	-	47
-	-	-	2	-	-	-	12	-	-	-	-	-	-	48
-	x	x	x	x	x	x	x	x	-	x	-	-	x	49
-	-	-	-	-	-	-	21	-	-	-	-	-	-	50
-	3	-	5	-	-	-	31	-	-	-	-	-	-	51
-	3	-	5	-	-	-	29	-	-	-	-	-	-	52
-	-	-	-	-	-	-	2	-	-	-	-	-	-	53

(3) 営んだ漁業種類別経営体数 (つづき)

市 町	漁業地区	区 分	釣					地 び き 網	大 型 定置網	小 型 定置網	その他の 網 漁 業	採 貝	採 藻	その他 の 漁 業
			遠洋・ 近 海 かつお 一本釣	沿 岸 かつお 一本釣	いか釣	さば釣	その他 の 釣							
総 数		1	-	-	344	-	832	13	44	167	30	1,051	658	522
七 尾 市		2	-	-	7	-	23	-	6	31	-	38	25	12
	北 大 吞	3	-	-	7	-	13	-	5	22	-	25	4	7
	鵜 の 浜	4	-	-	-	-	8	-	1	8	-	13	21	3
	七 尾	5	-	-	-	-	2	-	-	1	-	-	-	2
田 鶴 浜 町	田 鶴 浜	6	-	-	-	-	-	-	-	-	-	-	-	6
中 島 町		7	-	-	-	-	-	-	-	-	-	-	-	6
	西 湾	8	-	-	-	-	-	-	-	-	-	-	-	-
	西 岸	9	-	-	-	-	-	-	-	-	-	-	-	-
能 登 島 町		10	-	-	-	-	25	-	2	25	-	17	19	18
	島 西 部	11	-	-	-	-	19	-	-	5	-	6	14	6
	島 東 部	12	-	-	-	-	6	-	2	20	-	11	5	12
穴 水 町		13	-	-	15	-	19	-	7	23	3	30	17	36
	穴 水 湾	14	-	-	-	-	4	-	-	3	3	1	11	8
	甲 橋	15	-	-	9	-	14	-	5	8	-	12	6	18
	諸 橋	16	-	-	6	-	1	-	2	12	-	17	-	10
能 都 町		17	-	-	54	-	56	-	14	30	-	81	10	45
	能 都	18	-	-	37	-	48	-	14	30	-	60	9	40
	姫	19	-	-	17	-	8	-	-	-	-	21	1	5
内 浦 町		20	-	-	72	-	104	-	-	4	24	103	36	67
	小 木	21	-	-	40	-	42	-	-	1	-	9	-	6
	松 波	22	-	-	31	-	62	-	-	3	24	94	36	61
珠 洲 市		23	-	-	39	-	127	-	6	15	3	232	136	88
	宝 立	24	-	-	4	-	10	-	2	3	1	18	13	12
	飯 田	25	-	-	18	-	19	-	-	2	2	7	1	16
	蛸 島	26	-	-	9	-	16	-	3	2	-	44	22	29
	狼 煙	27	-	-	4	-	44	-	1	6	-	89	60	25
	珠洲北部	28	-	-	4	-	38	-	-	2	-	74	40	6
輪 島 市	輪 島	29	-	-	8	-	128	-	4	13	-	231	220	33
門 前 町	門 前	30	-	-	14	-	99	-	2	5	-	93	109	25
富 来 町		31	-	-	25	-	132	4	2	6	-	85	42	50
	西浦・西海	32	-	-	22	-	132	4	2	6	-	72	14	43
	福 浦	33	-	-	3	-	-	-	-	-	-	13	28	7
志 賀 町		34	-	-	2	-	14	1	-	1	-	63	32	24
	志 賀	35	-	-	2	-	9	-	-	1	-	37	18	15
	高 浜	36	-	-	-	-	5	1	-	-	-	26	14	9
羽 咋 市		37	-	-	21	-	46	2	-	2	-	19	-	19
	柴 垣	38	-	-	3	-	10	1	-	-	-	14	-	10
	一ノ宮	39	-	-	18	-	36	1	-	2	-	5	-	9
志 雄 町	志 雄	40	-	-	-	-	-	-	-	-	-	-	-	-
押 水 町	押 水	41	-	-	9	-	9	5	-	-	-	6	-	11
高 松 町	高 松	42	-	-	-	-	-	1	-	-	-	-	-	6
七 塚 町	七 塚	43	-	-	3	-	4	-	-	1	-	6	-	6
宇ノ気町	大 内 崎	44	-	-	x	-	x	x	x	x	x	x	x	x
内 灘 町	大 内 灘	45	-	-	5	-	2	-	-	-	-	10	-	15
金 沢 市	内 金 沢	46	-	-	4	-	1	-	-	1	-	3	-	7
松 任 市	松 任	47	-	-	9	-	1	-	-	-	-	3	-	18
美 川 町	美 川	48	-	-	9	-	4	-	-	1	-	2	-	11
根 上 町	根 上	49	-	-	x	-	x	x	x	x	x	x	x	x
小 松 市	小 松	50	-	-	20	-	14	-	-	1	-	-	-	14
加 賀 市		51	-	-	25	-	23	-	1	8	-	28	12	8
	橋 立	52	-	-	14	-	14	-	1	7	-	26	10	3
	塩 屋	53	-	-	11	-	9	-	-	1	-	2	2	5

(4) 経営組織別経営体数

単位：経営体

海 面 養 殖												計	個人	区分
魚 類 養 殖				ほたて が い 養 殖	かき類 養 殖	その他 の貝類 養 殖	くるま え び 養 殖	その他 水産動物 類養殖	わかめ 類養殖	真 珠 養 殖	真珠母 貝養殖			
ぶり類 養 殖	まだい 養 殖	ひらめ 養 殖	その他の 魚類養殖											
-	2	3	3	1	85	1	1	2	26	-	-	2,442	2,307	1
-	-	-	-	-	10	-	-	-	1	-	-	184	171	2
-	-	-	-	-	-	-	-	-	1	-	-	73	69	3
-	-	-	-	-	-	-	-	-	-	-	-	34	34	4
-	-	-	-	-	10	-	-	-	-	-	-	77	68	5
-	-	-	-	-	6	-	-	-	-	-	-	17	16	6
-	-	-	-	-	43	-	-	-	-	-	-	67	65	7
-	-	-	-	-	22	-	-	-	-	-	-	25	25	8
-	-	-	-	-	21	-	-	-	-	-	-	42	40	9
-	2	1	3	1	2	1	-	1	-	-	-	151	145	10
-	2	1	3	1	2	1	-	-	-	-	-	87	83	11
-	-	-	-	-	-	-	-	1	-	-	-	64	62	12
-	-	1	-	-	24	-	-	-	-	-	-	104	102	13
-	-	-	-	-	24	-	-	-	-	-	-	38	38	14
-	-	-	-	-	-	-	-	-	-	-	-	37	37	15
-	-	1	-	-	-	-	-	-	-	-	-	29	27	16
-	-	-	-	-	-	-	-	-	-	-	-	181	169	17
-	-	-	-	-	-	-	-	-	-	-	-	146	137	18
-	-	-	-	-	-	-	-	-	-	-	-	35	32	19
-	-	-	-	-	-	-	-	-	1	-	-	201	184	20
-	-	-	-	-	-	-	-	-	1	-	-	73	60	21
-	-	-	-	-	-	-	-	-	-	-	-	128	124	22
-	-	-	-	-	-	-	-	-	20	-	-	345	324	23
-	-	-	-	-	-	-	-	-	1	-	-	31	27	24
-	-	-	-	-	-	-	-	-	3	-	-	40	38	25
-	-	-	-	-	-	-	-	-	6	-	-	80	74	26
-	-	-	-	-	-	-	-	-	10	-	-	101	97	27
-	-	-	-	-	-	-	-	-	-	-	-	93	88	28
-	-	-	-	-	-	-	-	-	1	-	-	354	345	29
-	-	-	-	-	-	-	-	-	-	-	-	137	135	30
-	-	-	-	-	-	-	1	-	3	-	-	255	242	31
-	-	-	-	-	-	-	1	-	3	-	-	207	195	32
-	-	-	-	-	-	-	-	-	-	-	-	48	47	33
-	-	1	-	-	-	-	-	1	-	-	-	105	102	34
-	-	1	-	-	-	-	-	-	-	-	-	68	67	35
-	-	-	-	-	-	-	-	1	-	-	-	37	35	36
-	-	-	-	-	-	-	-	-	-	-	-	70	65	37
-	-	-	-	-	-	-	-	-	-	-	-	27	23	38
-	-	-	-	-	-	-	-	-	-	-	-	43	42	39
-	-	-	-	-	-	-	-	-	-	-	-	-	-	40
-	-	-	-	-	-	-	-	-	-	-	-	26	24	41
-	-	-	-	-	-	-	-	-	-	-	-	12	12	42
-	-	-	-	-	-	-	-	-	-	-	-	13	9	43
-	x	x	x	x	x	x	x	x	x	-	-	2	x	44
-	-	-	-	-	-	-	-	-	-	-	-	26	25	45
-	-	-	-	-	-	-	-	-	-	-	-	35	20	46
-	-	-	-	-	-	-	-	-	-	-	-	29	29	47
-	-	-	-	-	-	-	-	-	-	-	-	22	22	48
-	x	x	x	x	x	x	x	x	x	-	-	4	x	49
-	-	-	-	-	-	-	-	-	-	-	-	32	31	50
-	-	-	-	-	-	-	-	-	-	-	-	70	64	51
-	-	-	-	-	-	-	-	-	-	-	-	58	52	52
-	-	-	-	-	-	-	-	-	-	-	-	12	12	53

(4) 経営組織別経営体数 (つづき)

(5) 主とする漁業制度区分別経営体数

市 町	漁業地区	区 分	会 社	漁業協 同組合	漁業生 産組合	共 同 経 営	官公庁・ 学校・ 試験場	計	大臣許 可漁業	知事許 可漁業	大臣承 認漁業	漁業権 漁 業	自 由 漁 業	その他
総 数		1	71	-	4	55	5	2,442	43	841	-	1,107	423	28
七 尾 市		2	2	-	-	11	-	184	-	70	-	94	19	1
	北 大 吞	3	2	-	-	2	-	73	-	11	-	53	8	1
	鷯 の 浜	4	-	-	-	-	-	34	-	2	-	28	4	-
	七 尾	5	-	-	-	9	-	77	-	57	-	13	7	-
田 鶴 浜 町	田 鶴 浜	6	1	-	-	-	-	17	-	-	-	15	2	-
中 島 町		7	2	-	-	-	-	67	-	18	-	43	6	-
	西 湾	8	-	-	-	-	-	25	-	1	-	21	3	-
	西 岸	9	2	-	-	-	-	42	-	17	-	22	3	-
能 登 島 町		10	3	-	-	2	1	151	-	80	-	55	16	-
	島 西 部	11	2	-	-	1	1	87	-	56	-	23	8	-
	島 東 部	12	1	-	-	1	-	64	-	24	-	32	8	-
穴 水 町		13	2	-	-	-	-	104	-	24	-	65	14	1
	穴 水 湾	14	-	-	-	-	-	38	-	5	-	33	-	-
	甲 橋	15	-	-	-	-	-	37	-	17	-	14	6	-
	諸 橋	16	2	-	-	-	-	29	-	2	-	18	8	1
能 都 町		17	3	-	-	7	2	181	9	52	-	74	44	2
	能 都	18	1	-	-	6	2	146	3	43	-	66	32	2
	姫	19	2	-	-	1	-	35	6	9	-	8	12	-
内 浦 町		20	10	-	2	5	-	201	12	29	-	89	59	12
	小 木	21	10	-	2	1	-	73	12	12	-	14	32	3
	松 波	22	-	-	-	4	-	128	-	17	-	75	27	9
珠 洲 市		23	6	-	1	13	1	345	1	76	-	236	32	-
	宝 立	24	3	-	-	1	-	31	-	6	-	24	1	-
	飯 田	25	-	-	-	2	-	40	-	22	-	12	6	-
	蛸 島	26	2	-	1	2	1	80	1	26	-	49	4	-
	狼 煙	27	1	-	-	3	-	101	-	15	-	76	10	-
	珠洲北部	28	-	-	-	5	-	93	-	7	-	75	11	-
輪 島 市	輪 島	29	6	-	1	2	-	354	1	174	-	100	70	9
門 前 町	門 前	30	2	-	-	-	-	137	-	6	-	114	17	-
富 来 町		31	8	-	-	5	-	255	1	79	-	89	84	2
	西浦・西海	32	7	-	-	5	-	207	-	75	-	47	83	2
	福 浦	33	1	-	-	-	-	48	1	4	-	42	1	-
志 賀 町		34	1	-	-	1	1	105	-	27	-	72	6	-
	志 賀	35	-	-	-	-	1	68	-	21	-	43	4	-
	高 浜	36	1	-	-	1	-	37	-	6	-	29	2	-
羽 咋 市		37	1	-	-	4	-	70	-	26	-	20	24	-
	柴 垣	38	-	-	-	4	-	27	-	14	-	7	6	-
	一ノ宮	39	1	-	-	-	-	43	-	12	-	13	18	-
志 雄 町	志 雄	40	-	-	-	-	-	-	-	-	-	-	-	-
押 水 町	押 水	41	-	-	-	2	-	26	-	14	-	10	2	-
高 松 町	高 松	42	-	-	-	-	-	12	-	12	-	-	-	-
七 塚 町	七 塚	43	4	-	-	-	-	13	4	6	-	2	1	-
宇ノ気町	大 崎	44	x	-	x	x	x	2	x	x	-	x	x	x
内 灘 町	内 灘	45	-	-	-	1	-	26	-	22	-	2	1	1
金 沢 市	金 沢	46	15	-	-	-	-	35	9	21	-	5	-	-
松 任 市	松 任	47	-	-	-	-	-	29	-	28	-	1	-	-
美 川 町	美 川	48	-	-	-	-	-	22	-	9	-	3	10	-
根 上 町	根 上	49	x	-	x	x	x	4	x	x	-	x	x	x
小 松 市	小 松	50	-	-	-	1	-	32	-	23	-	-	9	-
加 賀 市		51	5	-	-	1	-	70	6	40	-	18	6	-
	橋 立	52	5	-	-	1	-	58	6	30	-	17	5	-
	塩 屋	53	-	-	-	-	-	12	-	10	-	1	1	-

(8) 最盛期の海上作業従

事者構成別経営体数

単位：経営体

(6) 主とする操業水域別経営体数 (7) 動力船保有隻数別経営体数

計	200海里 以 内	200海里以遠		計	動力船 を保有 して いない 経営体	動力船を保有している経営体						計	家 族 従事者 の み	区 分
		外国の 200海里	その他			小 計	1 隻	2	3・4	5～9	10 隻 以 上			
2,442	2,422	19	1	2,442	874	1,568	1,363	162	36	6	1	2,442	2,086	1
184	184	-	-	184	41	143	114	22	6	1	-	184	144	2
73	73	-	-	73	18	55	46	4	4	1	-	73	68	3
34	34	-	-	34	14	20	12	7	1	-	-	34	33	4
77	77	-	-	77	9	68	56	11	1	-	-	77	43	5
17	17	-	-	17	13	4	3	1	-	-	-	17	16	6
67	67	-	-	67	22	45	39	5	1	-	-	67	57	7
25	25	-	-	25	12	13	12	1	-	-	-	25	24	8
42	42	-	-	42	10	32	27	4	1	-	-	42	33	9
151	151	-	-	151	49	102	85	14	3	-	-	151	140	10
87	87	-	-	87	26	61	57	4	-	-	-	87	83	11
64	64	-	-	64	23	41	28	10	3	-	-	64	57	12
104	104	-	-	104	34	70	64	5	1	-	-	104	101	13
38	38	-	-	38	14	24	22	2	-	-	-	38	38	14
37	37	-	-	37	11	26	24	2	-	-	-	37	37	15
29	29	-	-	29	9	20	18	1	1	-	-	29	26	16
181	173	7	1	181	41	140	114	18	8	-	-	181	144	17
146	144	1	1	146	31	115	94	13	8	-	-	146	120	18
35	29	6	-	35	10	25	20	5	-	-	-	35	24	19
201	189	12	-	201	65	136	119	14	3	-	-	201	180	20
73	61	12	-	73	9	64	54	7	3	-	-	73	53	21
128	128	-	-	128	56	72	65	7	-	-	-	128	127	22
345	345	-	-	345	169	176	146	24	5	-	1	345	299	23
31	31	-	-	31	7	24	15	7	2	-	-	31	25	24
40	40	-	-	40	5	35	30	5	-	-	-	40	28	25
80	80	-	-	80	40	40	34	2	3	-	1	80	59	26
101	101	-	-	101	53	48	43	5	-	-	-	101	94	27
93	93	-	-	93	64	29	24	5	-	-	-	93	93	28
354	354	-	-	354	94	260	231	23	3	3	-	354	301	29
137	137	-	-	137	104	33	29	2	2	-	-	137	134	30
255	255	-	-	255	133	122	111	7	2	2	-	255	217	31
207	207	-	-	207	93	114	103	7	2	2	-	207	170	32
48	48	-	-	48	40	8	8	-	-	-	-	48	47	33
105	105	-	-	105	52	53	52	1	-	-	-	105	91	34
68	68	-	-	68	28	40	40	-	-	-	-	68	57	35
37	37	-	-	37	24	13	12	1	-	-	-	37	34	36
70	70	-	-	70	11	59	50	9	-	-	-	70	62	37
27	27	-	-	27	7	20	16	4	-	-	-	27	22	38
43	43	-	-	43	4	39	34	5	-	-	-	43	40	39
-	-	-	-	-	-	-	-	-	-	-	-	-	-	40
26	26	-	-	26	5	21	11	9	1	-	-	26	22	41
12	12	-	-	12	8	4	4	-	-	-	-	12	5	42
13	13	-	-	13	2	11	9	2	-	-	-	13	6	43
2	x	x	x	2	x	x	x	x	x	x	x	2	x	44
26	26	-	-	26	2	24	23	1	-	-	-	26	21	45
35	35	-	-	35	1	34	31	2	1	-	-	35	13	46
29	29	-	-	29	17	12	12	-	-	-	-	29	28	47
22	22	-	-	22	2	20	20	-	-	-	-	22	19	48
4	x	x	x	4	x	x	x	x	x	x	x	4	x	49
32	32	-	-	32	1	31	30	1	-	-	-	32	30	50
70	70	-	-	70	8	62	60	2	-	-	-	70	51	51
58	58	-	-	58	8	50	48	2	-	-	-	58	40	52
12	12	-	-	12	-	12	12	-	-	-	-	12	11	53

(8) 最盛期の海上作業従事者構成別経営体数(つづき)

(9) 最盛期の海上作業従事者数別経営体数

市 町	漁業地区	区 分	雇用者 のみ	家 族 と 雇 用 者				計	1 人	2	3・4	5～9	10～19
				小 計	家族と 雇用者 が同数	家族が 雇用者 より多 い	雇用者 が家族 より多 い						
総 数		1	84	272	134	56	82	2,442	1,470	607	226	91	31
七尾市		2	2	38	32	3	3	184	79	75	22	3	2
	北大呑	3	2	3	1	1	1	73	42	14	12	1	1
	鵜の浜	4	-	1	-	-	1	34	19	12	2	-	1
	七尾	5	-	34	31	2	1	77	18	49	8	2	-
田鶴浜町	田鶴浜	6	1	-	-	-	-	17	11	4	1	-	1
中島町		7	2	8	4	1	3	67	38	18	9	2	-
	西湾	8	-	1	1	-	-	25	14	8	3	-	-
	西岸	9	2	7	3	1	3	42	24	10	6	2	-
能登島町		10	4	7	2	-	5	151	62	60	19	8	2
	島西部	11	3	1	1	-	-	87	35	40	10	1	1
	島東部	12	1	6	1	-	5	64	27	20	9	7	1
穴水町		13	3	-	-	-	-	104	68	23	11	1	-
	穴水湾	14	-	-	-	-	-	38	15	16	7	-	-
	甲	15	-	-	-	-	-	37	27	7	3	-	-
	諸橋	16	3	-	-	-	-	29	26	-	1	1	-
能都町		17	6	31	11	11	9	181	117	31	14	10	7
	能都	18	3	23	8	10	5	146	95	28	12	3	6
	姫	19	3	8	3	1	4	35	22	3	2	7	1
内浦町		20	12	9	1	2	6	201	154	24	11	4	5
	小木	21	12	8	1	2	5	73	48	6	7	4	5
	松波	22	-	1	-	-	1	128	106	18	4	-	-
珠洲市		23	8	38	19	13	6	345	203	105	28	5	3
	宝立	24	3	3	3	-	-	31	22	6	1	1	1
	飯田	25	-	12	6	3	3	40	26	8	5	1	-
	蛸島	26	3	18	8	8	2	80	42	22	12	1	2
	狼煙	27	2	5	2	2	1	101	68	26	5	2	-
	珠洲北部	28	-	-	-	-	-	93	45	43	5	-	-
輪島市	輪島	29	6	47	20	21	6	354	134	125	77	11	3
門前町	門前	30	2	1	1	-	-	137	98	36	1	-	2
富来町		31	8	30	6	1	23	255	192	31	15	12	3
	西浦・西海	32	7	30	6	1	23	207	159	17	15	12	2
	福浦	33	1	-	-	-	-	48	33	14	-	-	1
志賀町		34	2	12	9	1	2	105	79	20	3	2	-
	志賀	35	1	10	9	-	1	68	49	16	1	1	-
	高浜	36	1	2	-	1	1	37	30	4	2	1	-
羽咋市		37	1	7	4	2	1	70	58	8	3	1	-
	柴垣	38		5	3	2	-	27	18	7	2	-	-
	一ノ宮	39	1	2	1	-	1	43	40	1	1	1	-
志雄町	志雄	40	-	-	-	-	-	-	-	-	-	-	-
押水町	押水	41	-	4	1	-	3	26	17	6	3	-	-
高松町	高松	42	-	7	3	-	4	12	3	5	1	3	-
七塚町	七塚	43	5	2	2	-	-	13	5	3	-	4	1
宇ノ気町	大崎	44	x	x	x	x	x	2	x	x	x	x	x
内灘町	内灘	45	-	5	4	-	1	26	18	7	-	1	-
金沢市	金沢	46	15	7	3	1	3	35	13	3	6	12	1
松任市	松任	47	-	1	1	-	-	29	25	4	-	-	-
美川町	美川	48	-	3	2	-	1	22	18	3	1	-	-
根上町	根上	49	x	x	x	x	x	4	x	x	x	x	x
小松市	小松	50	-	2	2	-	-	32	27	4	-	1	-
加賀市		51	7	12	6	-	6	70	47	10	1	11	1
	橋立	52	7	11	6	-	5	58	36	10	1	10	1
	塩屋	53	-	1	-	-	1	12	11	-	-	1	-

(10) 漁業の海上作業従事日数別経営体数

単位：経営体

20～49	50～99	100～149	150～199	200～299	300人以上	1経営体平均従事者数	計	89日以下	90～149	150～199	200～249	250～299	区分
13	4	-	-	-	-	2.05	2,442	615	919	416	239	126	1
1	2	-	-	-	-	2.65	184	29	66	24	23	18	2
1	2	-	-	-	-	3.66	73	6	19	13	11	11	3
-	-	-	-	-	-	1.82	34	2	7	2	10	4	4
-	-	-	-	-	-	2.05	77	21	40	9	2	3	5
-	-	-	-	-	-	2.00	17	-	9	5	2	1	6
-	-	-	-	-	-	1.73	67	2	17	12	13	12	7
-	-	-	-	-	-	1.60	25	-	4	2	6	9	8
-	-	-	-	-	-	1.81	42	2	13	10	7	3	9
-	-	-	-	-	-	2.10	151	31	34	21	20	24	10
-	-	-	-	-	-	1.91	87	20	18	13	12	18	11
-	-	-	-	-	-	2.36	64	11	16	8	8	6	12
1	-	-	-	-	-	1.71	104	16	31	22	18	8	13
-	-	-	-	-	-	1.82	38	7	6	12	9	1	14
-	-	-	-	-	-	1.35	37	2	14	5	8	6	15
1	-	-	-	-	-	2.03	29	7	11	5	1	1	16
2	-	-	-	-	-	2.41	181	50	39	20	30	19	17
2	-	-	-	-	-	2.35	146	37	32	14	22	18	18
-	-	-	-	-	-	2.69	35	13	7	6	8	1	19
3	-	-	-	-	-	2.22	201	51	49	39	34	7	20
3	-	-	-	-	-	4.01	73	14	15	19	20	1	21
-	-	-	-	-	-	1.20	128	37	34	20	14	6	22
-	1	-	-	-	-	1.89	345	102	138	53	27	16	23
-	-	-	-	-	-	1.74	31	7	9	3	4	2	24
-	-	-	-	-	-	1.58	40	9	16	10	2	3	25
-	1	-	-	-	-	3.03	80	22	34	11	7	4	26
-	-	-	-	-	-	1.45	101	40	29	18	10	4	27
-	-	-	-	-	-	1.57	93	24	50	11	4	3	28
3	1	-	-	-	-	2.42	354	66	205	57	22	3	29
-	-	-	-	-	-	1.47	137	35	72	20	8	2	30
2	-	-	-	-	-	1.93	255	67	96	53	21	11	31
2	-	-	-	-	-	2.02	207	61	81	42	16	7	32
-	-	-	-	-	-	1.52	48	6	15	11	5	4	33
1	-	-	-	-	-	1.55	105	44	24	29	7	-	34
1	-	-	-	-	-	1.66	68	27	12	22	6	-	35
-	-	-	-	-	-	1.35	37	17	12	7	1	-	36
-	-	-	-	-	-	1.30	70	34	30	6	-	-	37
-	-	-	-	-	-	1.41	27	13	12	2	-	-	38
-	-	-	-	-	-	1.23	43	21	18	4	-	-	39
-	-	-	-	-	-	-	-	-	-	-	-	-	40
-	-	-	-	-	-	1.54	26	10	10	4	1	1	41
-	-	-	-	-	-	3.17	12	5	6	1	-	-	42
-	-	-	-	-	-	3.69	13	-	5	4	3	1	43
x	x	-	-	-	-	x	2	x	x	x	x	x	44
-	-	-	-	-	-	1.42	26	7	12	6	1	-	45
-	-	-	-	-	-	3.43	35	1	16	13	5	-	46
-	-	-	-	-	-	1.14	29	15	10	2	1	1	47
-	-	-	-	-	-	1.27	22	16	5	-	1	-	48
x	x	-	-	-	-	x	4	x	x	x	x	x	49
-	-	-	-	-	-	1.28	32	17	8	7	-	-	50
-	-	-	-	-	-	2.06	70	16	36	17	1	-	51
-	-	-	-	-	-	2.16	58	14	27	16	1	-	52
-	-	-	-	-	-	1.58	12	2	9	1	-	-	53

(10) 漁業の海上作業従事日数別経営体数 (つづき)

(11) 漁獲金額別経営体数

市 町	漁業地区	区 分	300日 以上	1経営体 平均漁業 の海上作 業 従事日数	計	漁獲 金額 なし	30万円 未満	30～50	50～100	100～200	200～500	500～ 1,000
総数		1	127	132	2,442	-	560	238	376	282	450	233
七尾市		2	24	157	184	-	12	11	23	30	81	21
	北大呑	3	13	188	73	-	3	4	13	17	28	4
	鵜の浜	4	9	200	34	-	6	3	2	3	19	-
	七尾	5	2	109	77	-	3	4	8	10	34	17
田鶴浜町	田鶴浜	6	-	148	17	-	10	1	-	-	5	-
中島町		7	11	193	67	-	13	4	6	5	7	14
	西湾	8	4	222	25	-	2	1	2	1	2	7
	西岸	9	7	175	42	-	11	3	4	4	5	7
能登島町		10	21	169	151	-	40	9	24	15	36	20
	島西部	11	6	164	87	-	18	7	15	10	20	15
	島東部	12	15	176	64	-	22	2	9	5	16	5
穴水町		13	9	154	104	-	32	20	19	17	11	2
	穴水湾	14	3	153	38	-	8	8	11	5	4	2
	甲	15	2	169	37	-	11	9	6	8	3	-
	諸橋	16	4	136	29	-	13	3	2	4	4	-
能都町		17	23	158	181	-	65	13	20	12	22	16
	能都	18	23	165	146	-	54	10	17	10	19	13
	姫	19	-	128	35	-	11	3	3	2	3	3
内浦町		20	21	148	201	-	68	22	22	19	28	16
	小木	21	4	153	73	-	15	7	9	5	7	6
	松波	22	17	145	128	-	53	15	13	14	21	10
珠洲市		23	9	123	345	-	52	48	80	50	62	16
	宝立	24	6	160	31	-	1	3	6	8	5	2
	飯田	25	-	135	40	-	5	3	6	4	13	3
	蛸島	26	2	122	80	-	18	10	15	7	7	2
	狼煙	27	-	115	101	-	19	18	22	13	25	2
	珠洲北部	28	1	112	93	-	9	14	31	18	12	7
輪島市	輪島	29	1	114	354	-	53	22	37	28	79	65
門前町	門前	30	-	110	137	-	89	18	17	8	3	-
富来町		31	7	127	255	-	65	39	45	27	37	11
	西浦・西海	32	-	118	207	-	50	24	36	22	36	10
	福浦	33	7	164	48	-	15	15	9	5	1	1
志賀町		34	1	115	105	-	19	9	28	12	14	15
	志賀	35	1	120	68	-	16	7	19	6	6	8
	高浜	36	-	105	37	-	3	2	9	6	8	7
羽咋市		37	-	88	70	-	7	4	10	22	22	2
	柴垣	38	-	83	27	-	2	-	3	7	13	1
	一ノ宮	39	-	91	43	-	5	4	7	15	9	1
志雄町	志雄	40	-	-	-	-	-	-	-	-	-	-
押水町	押水	41	-	100	26	-	4	3	7	3	5	-
高松町	高松	42	-	88	12	-	5	2	2	1	2	-
七塚町	七塚	43	-	167	13	-	-	-	-	1	1	5
宇ノ気町	大崎	44	x	x	2	-	x	x	x	x	x	x
内灘町	内灘	45	-	117	26	-	2	-	3	3	10	4
金沢市	金沢	46	-	150	35	-	-	1	2	2	5	3
松任市	松任	47	-	87	29	-	10	4	7	4	1	3
美川町	美川	48	-	70	22	-	8	3	8	-	-	2
根上町	根上	49	x	x	4	-	x	x	x	x	x	x
小松市	小松	50	-	103	32	-	5	3	8	6	6	3
加賀市		51	-	120	70	-	1	1	7	16	13	12
	橋立	52	-	122	58	-	1	1	7	6	12	12
	塩屋	53	-	110	12	-	-	-	-	10	1	-

10 個人漁業経営体統計

(1) 自営漁業の専兼業別経営体数

単位：経営体

1,000～ 2,000	2,000～ 5,000	5,000 万円～ 1億円	1～10	10億円 以上	1経営 体平均 漁獲 金額 万円	計	専業 (自営 漁業 のみ)	兼業				区 分
								自営漁業が主				
								小計	自営漁業と 共同経営のみ	その他	うち、自営漁業従事 者は漁業のみに従事	
129	95	34	44	1	916	2,307	455	758	22	736	284	1
2	-	1	3	-	1,442	171	32	88	2	86	48	2
1	-	1	2	-	2,937	69	11	32	-	32	14	3
-	-	-	1	-	628	34	4	20	-	20	6	4
1	-	-	-	-	336	68	17	36	2	34	28	5
-	1	-	-	-	209	16	-	1	-	1	-	6
13	4	-	1	-	755	65	4	33	-	33	2	7
9	1	-	-	-	738	25	1	16	-	16	-	8
4	3	-	1	-	765	40	3	17	-	17	2	9
1	2	3	1	-	487	145	11	50	-	50	4	10
-	1	1	-	-	352	83	7	29	-	29	4	11
1	1	2	1	-	671	62	4	21	-	21	-	12
1	1	-	1	-	347	102	6	21	-	21	3	13
-	-	-	-	-	101	38	3	10	-	10	1	14
-	-	-	-	-	71	37	-	7	-	7	1	15
1	1	-	1	-	1,022	27	3	4	-	4	1	16
10	11	3	9	-	1,131	169	32	44	4	40	25	17
8	9	2	4	-	838	137	26	34	2	32	19	18
2	2	1	5	-	2,353	32	6	10	2	8	6	19
9	4	1	12	-	1,832	184	33	42	3	39	21	20
7	4	1	12	-	4,778	60	20	18	1	17	13	21
2	-	-	-	-	151	124	13	24	2	22	8	22
15	18	3	-	1	776	324	53	110	1	109	24	23
2	4	-	-	-	621	27	4	12	-	12	5	24
1	5	-	-	-	535	38	10	15	-	15	5	25
8	9	3	-	1	2,436	74	12	23	1	22	9	26
2	-	-	-	-	166	97	9	32	-	32	1	27
2	-	-	-	-	164	88	18	28	-	28	4	28
44	18	3	5	-	985	345	80	149	-	149	59	29
-	1	-	1	-	153	135	69	30	-	30	4	30
10	15	1	5	-	764	242	65	69	10	59	38	31
10	14	1	4	-	794	195	43	64	10	54	34	32
-	1	-	1	-	632	47	22	5	-	5	4	33
6	2	-	-	-	317	102	11	27	-	27	6	34
4	2	-	-	-	324	67	7	18	-	18	3	35
2	-	-	-	-	303	35	4	9	-	9	3	36
1	2	-	-	-	281	65	13	21	1	20	9	37
-	1	-	-	-	312	23	-	10	1	9	3	38
1	1	-	-	-	261	42	13	11	-	11	6	39
-	-	-	-	-	-	-	-	-	-	-	-	40
2	2	-	-	-	395	24	-	6	-	6	3	41
-	-	-	-	-	79	12	-	2	-	2	2	42
2	-	2	2	-	3,504	9	4	2	-	2	1	43
x	x	x	x	x	x	2	x	x	x	x	x	44
3	1	-	-	-	498	25	7	10	-	10	7	45
3	8	9	2	-	4,144	20	8	7	-	7	6	46
-	-	-	-	-	107	29	3	1	-	1	1	47
-	-	1	-	-	393	22	4	-	-	-	-	48
x	x	x	x	x	x	4	x	x	x	x	x	49
-	1	-	-	-	330	31	2	9	1	8	1	50
7	4	7	2	-	1,624	64	17	34	-	34	19	51
7	4	6	2	-	1,823	52	16	28	-	28	17	52
-	-	1	-	-	659	12	1	6	-	6	2	53

(1) 自営漁業の専兼業別経営体数 (つづき)

(2) 漁業の主従別主とする兼業種類別

市 町	漁業地区	区 分	兼 業 (つづき)				計	漁 業 を				
			自 営 漁 業 が 従					小 計	自 営 業			
			小 計	自営漁業と 共同経営のみ	その他	うち、自営漁業従事 者は漁業のみに従事			農 業	水 産 加 工	遊 漁 案内業	旅館・ 民宿業
総 数		1	1,094	3	1,091	240	1,852	758	163	29	10	18
七尾市		2	51	-	51	19	139	88	17	1	2	-
	北大呑	3	26	-	26	8	58	32	8	1	1	-
	鵜の浜	4	10	-	10	3	30	20	6	-	1	-
	七尾	5	15	-	15	8	51	36	3	-	-	-
田鶴浜町	田鶴浜	6	15	-	15	1	16	1	1	-	-	-
中島町		7	28	-	28	3	61	33	21	1	-	-
	西湾	8	8	-	8	1	24	16	12	-	-	-
	西岸	9	20	-	20	2	37	17	9	1	-	-
能登島町		10	84	-	84	8	134	50	16	1	1	5
	島西部	11	47	-	47	5	76	29	7	1	1	5
	島東部	12	37	-	37	3	58	21	9	-	-	-
穴水町		13	75	-	75	9	96	21	10	3	2	1
	穴水湾	14	25	-	25	3	35	10	3	3	2	1
	甲	15	30	-	30	-	37	7	4	-	-	-
	諸橋	16	20	-	20	6	24	4	3	-	-	-
能都町		17	93	-	93	29	137	44	3	-	-	-
	能都	18	77	-	77	25	111	34	3	-	-	-
	姫	19	16	-	16	4	26	10	-	-	-	-
内浦町		20	109	-	109	26	151	42	5	1	-	-
	小木	21	22	-	22	11	40	18	-	1	-	-
	松波	22	87	-	87	15	111	24	5	-	-	-
珠洲市		23	161	-	161	29	271	110	29	-	-	4
	宝立	24	11	-	11	4	23	12	-	-	-	1
	飯田	25	13	-	13	5	28	15	-	-	-	1
	蛸島	26	39	-	39	10	62	23	5	-	-	-
	狼煙	27	56	-	56	7	88	32	14	-	-	2
	珠洲北部	28	42	-	42	3	70	28	10	-	-	-
輪島市	輪島	29	116	-	116	26	265	149	14	21	3	1
門前町	門前	30	36	-	36	12	66	30	20	-	-	-
富来町		31	108	1	107	36	177	69	16	-	-	1
	西浦・西海	32	88	1	87	28	152	64	16	-	-	1
	福浦	33	20	-	20	8	25	5	-	-	-	-
志賀町		34	64	1	63	14	91	27	8	-	-	1
	志賀	35	42	-	42	7	60	18	6	-	-	1
	高浜	36	22	1	21	7	31	9	2	-	-	-
羽咋市		37	31	-	31	4	52	21	3	-	-	3
	柴垣	38	13	-	13	-	23	10	2	-	-	3
	一ノ宮	39	18	-	18	4	29	11	1	-	-	-
志雄町	志雄	40	-	-	-	-	-	-	-	-	-	-
押水町	押水	41	18	-	18	3	24	6	-	-	-	-
高松町	高松	42	10	-	10	-	12	2	-	-	-	-
七塚町	七塚	43	3	-	3	1	5	2	-	-	1	-
宇ノ気町	大崎	44	x	x	x	x	2	x	x	x	x	x
内灘町	内灘	45	8	-	8	5	18	10	-	-	1	-
金沢市	金沢	46	5	-	5	2	12	7	-	-	-	-
松任市	松任	47	25	-	25	6	26	1	-	-	-	-
美川町	美川	48	18	-	18	2	18	-	-	-	-	-
根上町	根上	49	x	x	x	x	3	x	x	x	x	x
小松市	小松	50	20	1	19	1	29	9	-	-	-	-
加賀市		51	13	-	13	3	47	34	-	1	-	2
	橋立	52	8	-	8	3	36	28	-	1	-	2
	塩屋	53	5	-	5	-	11	6	-	-	-	-

経営体数

単位：経営体

主とする経営体								漁業を従とする経営体						区分
その他	共同 経営に 出資 従事	漁業 雇われ	漁業以外の仕事に雇われた				小計	自営業						
			漁業関連施設		その他			農業	水産加工	遊漁 案内業	旅館・ 民宿業	その他		
			常雇	臨時雇・日雇	常雇	臨時雇・日雇								
69	46	29	24	16	255	99	1,094	87	2	2	37	170	1	
3	8	4	1	2	47	3	51	3	1	-	1	2	2	
1	-	2	1	1	15	2	26	2	1	-	1	2	3	
1	-	1	-	1	10	-	10	1	-	-	-	-	4	
1	8	1	-	-	22	1	15	-	-	-	-	-	5	
-	-	-	-	-	-	-	15	2	-	-	-	3	6	
-	-	-	-	-	9	2	28	5	-	-	1	4	7	
-	-	-	-	-	4	-	8	-	-	-	-	-	8	
-	-	-	-	-	5	2	20	5	-	-	1	4	9	
1	1	1	3	-	14	7	84	3	-	1	18	5	10	
1	1	1	2	-	8	2	47	3	-	1	6	3	11	
-	-	-	1	-	6	5	37	-	-	-	12	2	12	
1	-	-	-	-	4	-	75	16	-	-	-	2	13	
-	-	-	-	-	1	-	25	2	-	-	-	-	14	
-	-	-	-	-	3	-	30	10	-	-	-	1	15	
1	-	-	-	-	-	-	20	4	-	-	-	1	16	
1	4	3	3	2	22	6	93	2	-	-	2	11	17	
1	2	3	3	1	17	4	77	2	-	-	2	8	18	
-	2	-	-	1	5	2	16	-	-	-	-	3	19	
-	5	1	2	2	18	8	109	9	-	-	1	17	20	
-	1	1	2	2	8	3	22	-	-	-	1	4	21	
-	4	-	-	-	10	5	87	9	-	-	-	13	22	
10	8	4	2	3	23	27	161	7	-	-	4	20	23	
-	2	1	-	-	3	5	11	-	-	-	-	-	24	
2	-	1	-	-	4	7	13	-	-	-	2	2	25	
-	1	1	1	3	10	2	39	-	-	-	-	4	26	
6	-	1	-	-	2	7	56	6	-	-	2	7	27	
2	5	-	1	-	4	6	42	1	-	-	-	7	28	
37	-	8	9	2	41	13	116	18	-	-	5	20	29	
2	-	-	-	1	4	2	36	-	-	-	1	5	30	
1	17	5	1	4	15	9	108	11	1	-	1	11	31	
1	17	5	1	3	12	8	88	10	1	-	1	9	32	
-	-	-	-	1	3	1	20	1	-	-	-	2	33	
1	-	-	-	-	12	5	64	1	-	1	1	7	34	
1	-	-	-	-	8	2	42	1	-	1	-	4	35	
-	-	-	-	-	4	3	22	-	-	-	1	3	36	
2	2	1	-	-	7	3	31	2	-	-	1	9	37	
-	2	-	-	-	3	-	13	2	-	-	1	3	38	
2	-	1	-	-	4	3	18	-	-	-	-	6	39	
-	-	-	-	-	-	-	-	-	-	-	-	-	40	
2	-	1	-	-	1	2	18	-	-	-	-	10	41	
1	-	-	-	-	1	-	10	-	-	-	-	2	42	
-	-	-	-	-	1	-	3	-	-	-	-	2	43	
x	x	x	x	x	x	x	x	x	x	x	x	x	44	
2	-	-	-	-	6	1	8	-	-	-	-	2	45	
1	-	-	-	-	6	-	5	-	-	-	-	-	46	
-	-	-	-	-	1	-	25	5	-	-	-	3	47	
-	-	-	-	-	-	-	18	-	-	-	-	11	48	
x	x	x	x	x	x	x	x	x	x	x	x	x	49	
-	1	-	-	-	5	3	20	2	-	-	1	14	50	
4	-	1	2	-	16	8	13	1	-	-	-	9	51	
3	-	1	2	-	14	5	8	1	-	-	-	6	52	
1	-	-	-	-	2	3	5	-	-	-	-	3	53	

(2) 漁業の主従別主とする兼業種類別経営体数 (つづき)

(3) 世帯の経済的中心者の

市 町	漁業地区	区 分	漁業を従とする経営体(つづき)						合 計	経済的 中心者 が自営 漁業に 従事 しない		
			共 同 経営に 出資 従事	漁 業 雇われ	漁業以外の仕事に雇われた						計	小 計
					漁業関連施設		そ の 他					
					常 雇	臨時雇・日雇	常 雇	臨時雇・日雇				
総 数		1	7	55	33	7	592	102	2,307	223	2,084	938
七尾市		2	-	5	1	-	37	1	171	17	154	83
	北大呑	3	-	5	-	-	14	1	69	6	63	34
	鵜の浜	4	-	-	1	-	8	-	34	4	30	13
	七尾	5	-	-	-	-	15	-	68	7	61	36
田鶴浜町	田鶴浜	6	-	-	-	-	10	-	16	2	14	1
中島町		7	-	-	1	-	15	2	65	12	53	11
	西湾	8	-	-	1	-	6	1	25	4	21	4
	西岸	9	-	-	-	-	9	1	40	8	32	7
能登島町		10	-	-	3	-	46	8	145	17	128	19
	島西部	11	-	-	1	-	26	7	83	11	72	14
	島東部	12	-	-	2	-	20	1	62	6	56	5
穴水町		13	-	-	-	1	53	3	102	15	87	13
	穴水湾	14	-	-	-	-	23	-	38	5	33	5
	甲	15	-	-	-	-	18	1	37	4	33	1
	諸橋	16	-	-	-	1	12	2	27	6	21	7
能都町		17	-	21	6	-	48	3	169	20	149	67
	能都	18	-	19	4	-	39	3	137	16	121	53
	姫	19	-	2	2	-	4	-	32	4	28	14
内浦町		20	-	4	5	2	47	24	184	33	151	64
	小木	21	-	1	2	2	12	-	60	6	54	40
	松波	22	-	3	3	-	35	24	124	27	97	24
珠洲市		23	2	8	5	-	98	17	324	24	300	105
	宝立	24	-	3	-	-	7	1	27	1	26	9
	飯田	25	1	-	-	-	7	1	38	-	38	25
	蛸島	26	-	-	3	-	29	3	74	14	60	31
	狼煙	27	-	5	1	-	29	6	97	3	94	14
	珠洲北部	28	1	-	1	-	26	6	88	6	82	26
輪島市	輪島	29	-	5	5	-	55	8	345	13	332	213
門前町	門前	30	-	-	-	-	26	4	135	8	127	85
富来町		31	1	6	4	1	55	17	242	29	213	115
	西浦・西海	32	1	6	3	1	43	13	195	23	172	85
	福浦	33	-	-	1	-	12	4	47	6	41	30
志賀町		34	2	3	2	-	40	7	102	6	96	34
	志賀	35	-	2	1	-	28	5	67	2	65	23
	高浜	36	2	1	1	-	12	2	35	4	31	11
羽咋市		37	1	1	-	-	14	3	65	3	62	24
	柴垣	38	1	-	-	-	4	2	23	-	20	2
	一ノ宮	39	-	1	-	-	10	1	42	-	42	22
志雄町	志雄	40	-	-	-	-	-	-	-	-	-	-
押水町	押水	41	-	1	-	-	6	1	24	1	23	6
高松町	高松	42	-	-	-	-	7	1	12	-	12	1
七塚町	七塚	43	-	-	-	-	1	-	9	1	8	5
宇ノ気町	大崎	44	x	x	x	x	x	x	2	x	x	x
内灘町	内灘	45	-	-	-	-	6	-	25	5	20	15
金沢市	金沢	46	-	-	1	1	3	-	20	3	17	15
松任市	松任	47	-	-	-	-	15	2	29	9	20	3
美川町	美川	48	-	-	-	2	5	-	22	2	20	5
根上町	根上	49	x	x	x	x	x	x	4	x	x	x
小松市	小松	50	1	-	-	-	2	-	31	1	30	10
加賀市		51	-	1	-	-	1	1	64	2	62	41
	橋立	52	-	1	-	-	-	-	52	1	51	37
	塩屋	53	-	-	-	-	1	1	12	1	11	4

専業別・年齢別経営体数

(4) 漁業のみの経営体数

単位：経営体

経済的 中心者が 自営 漁業 に 従事											個人漁業 経営体数	うち、漁 業のみの 経営体数	区 分		
漁業のみ			漁業が主			漁業が従			小計	39歳以下				40~59	60歳以上
39歳以下	40~59	60歳以上	小計	39歳以下	40~59	60歳以上	小計	39歳以下							
19	239	680	485	8	145	332	661	12	338	311	2,307	511	1		
1	13	69	43	-	13	30	28	2	17	9	171	38	2		
1	5	28	13	-	2	11	16	1	9	6	69	14	3		
-	2	11	11	-	2	9	6	1	3	2	34	4	4		
-	6	30	19	-	9	10	6	-	5	1	68	20	5		
-	-	1	4	-	1	3	9	1	2	6	16	-	6		
-	3	8	28	-	10	18	14	-	4	10	65	4	7		
-	2	2	15	-	6	9	2	-	-	2	25	1	8		
-	1	6	13	-	4	9	12	-	4	8	40	3	9		
-	5	14	58	2	23	33	51	-	24	27	145	11	10		
-	5	9	29	2	11	16	29	-	13	16	83	7	11		
-	-	5	29	-	12	17	22	-	11	11	62	4	12		
-	3	10	33	-	6	27	41	-	18	23	102	6	13		
-	1	4	10	-	4	6	18	-	8	10	38	3	14		
-	1	-	20	-	2	18	12	-	5	7	37	-	15		
-	1	6	3	-	-	3	11	-	5	6	27	3	16		
-	16	51	16	-	3	13	66	2	38	26	169	40	17		
-	14	39	13	-	2	11	55	1	32	22	137	31	18		
-	2	12	3	-	1	2	11	1	6	4	32	9	19		
-	15	49	26	-	14	12	61	-	26	35	184	38	20		
-	14	26	6	-	3	3	8	-	2	6	60	22	21		
-	1	23	20	-	11	9	53	-	24	29	124	16	22		
1	22	82	91	2	19	70	104	2	60	42	324	59	23		
1	3	5	10	-	3	7	7	-	2	5	27	5	24		
-	4	21	8	-	2	6	5	-	2	3	38	10	25		
-	11	20	14	-	1	13	15	-	6	9	74	14	26		
-	1	13	35	-	8	27	45	-	31	14	97	12	27		
-	3	23	24	2	5	17	32	2	19	11	88	18	28		
16	114	83	42	3	17	22	77	2	33	42	345	85	29		
-	5	80	27	-	3	24	15	-	8	7	135	69	30		
1	21	93	41	-	15	26	57	1	34	22	242	81	31		
1	20	64	38	-	15	23	49	-	30	19	195	59	32		
-	1	29	3	-	-	3	8	1	4	3	47	22	33		
-	2	32	24	-	6	18	38	-	24	14	102	13	34		
-	-	23	17	-	4	13	25	-	16	9	67	8	35		
-	2	9	7	-	2	5	13	-	8	5	35	5	36		
-	1	23	16	-	3	13	22	-	12	10	65	15	37		
-	-	2	9	-	1	8	9	-	5	4	23	1	38		
-	1	21	7	-	2	5	13	-	7	6	42	14	39		
-	-	-	-	-	-	-	-	-	-	-	-	-	40		
-	3	3	9	-	3	6	8	-	6	2	24	2	41		
-	1	-	1	-	1	-	10	-	3	7	12	-	42		
-	2	3	1	-	-	1	2	-	1	1	9	4	43		
x	x	x	x	x	x	x	x	x	x	x	2	x	44		
-	2	13	2	-	1	1	3	-	2	1	25	7	45		
-	3	12	1	-	-	1	1	-	-	1	20	8	46		
-	-	3	1	-	-	1	16	-	10	6	29	3	47		
-	-	5	2	-	1	1	13	-	5	8	22	4	48		
x	x	x	x	x	x	x	x	x	x	x	4	x	49		
-	-	10	4	-	2	2	16	1	7	8	31	4	50		
-	8	33	13	1	4	8	8	1	4	3	64	19	51		
-	7	30	7	1	3	3	7	1	4	2	52	18	52		
-	1	3	6	-	1	5	1	-	-	1	12	1	53		

11 漁船及び乗組員に関する統計

(1) 漁船隻数・動力船・トン数規模別隻数

市 町	漁業地区	区 分	漁 船 総 隻 数	無 動 力 船 隻 数	船外機付 船 隻 数	動					
						計	1 T未満	1 ~ 3	3 ~ 5	5 ~ 10	10 ~ 20
総 数		1	3,499	120	1,527	1,852	107	690	602	264	132
七尾市		2	310	33	95	182	11	92	66	2	11
	北大呑	3	133	23	38	72	8	43	9	2	10
	鵜の浜	4	67	8	30	29	2	20	6	-	1
	七尾	5	110	2	27	81	1	29	51	-	-
田鶴浜町	田鶴浜	6	23	-	18	5	-	3	2	-	-
中島町		7	134	4	77	53	-	42	10	1	-
	西湾	8	50	3	33	14	-	8	6	-	-
	西岸	9	84	1	44	39	-	34	4	1	-
能登島町		10	266	23	120	123	4	70	38	7	4
	島西部	11	137	7	65	65	2	36	27	-	-
	島東部	12	129	16	55	58	2	34	11	7	4
穴水町		13	144	15	52	77	12	56	3	3	3
	穴水湾	14	61	11	24	26	4	21	1	-	-
	甲	15	44	1	15	28	3	22	2	1	-
	諸橋	16	39	3	13	23	5	13	-	2	3
能都町		17	247	5	66	176	22	60	48	10	26
	能都	18	205	5	54	146	16	54	38	10	25
	姫	19	42	-	12	30	6	6	10	-	1
内浦町		20	267	5	104	158	7	51	65	5	5
	小木	21	94	-	15	79	1	19	27	4	3
	松波	22	173	5	89	79	6	32	38	1	2
珠洲市		23	529	5	302	222	24	58	90	25	17
	宝立	24	56	-	21	35	4	11	14	1	5
	飯田	25	51	-	11	40	1	11	21	3	4
	蛸島	26	120	1	59	60	2	8	17	17	8
	狼煙	27	148	2	93	53	13	21	16	3	-
	珠洲北部	28	154	2	118	34	4	7	22	1	-
輪島市	輪島	29	467	11	151	305	5	49	75	155	15
門前町	門前	30	183	7	136	40	13	18	4	2	3
富来町		31	332	8	181	143	2	56	38	30	16
	西浦・西海	32	273	7	131	135	2	54	34	29	16
	福浦	33	59	1	50	8	-	2	4	1	-
志賀町		34	145	-	91	54	1	23	23	7	-
	志賀	35	83	-	43	40	1	18	16	5	-
	高浜	36	62	-	48	14	-	5	7	2	-
羽咋市		37	99	1	30	68	3	30	33	1	1
	柴垣	38	36	-	12	24	-	6	17	1	-
	一ノ宮	39	63	1	18	44	3	24	16	-	1
志雄町	志雄	40	-	-	-	-	-	-	-	-	-
押水町	押水	41	59	1	26	32	2	16	14	-	-
高松町	高松	42	19	1	14	4	-	3	1	-	-
七塚町	七塚	43	20	-	7	13	-	3	5	-	1
宇ノ気町	大崎	44	2	x	x	x	x	x	x	x	x
内灘町	内灘	45	28	-	3	25	-	9	13	3	-
金沢市	金沢	46	40	-	2	38	-	2	13	2	18
松任市	松任	47	35	-	23	12	-	4	8	-	-
美川町	美川	48	22	-	2	20	1	7	11	-	1
根上町	根上	49	4	x	x	x	x	x	x	x	x
小松市	小松	50	35	1	2	32	-	14	16	1	1
加賀市		51	89	-	25	64	-	21	23	10	10
	橋立	52	73	-	21	52	-	12	21	9	10
	塩屋	53	16	-	4	12	-	9	2	1	-

(2) 動力船隻数・トン数
・主機関の馬力数

単位：隻

単位：馬力

力 船 隻 数										総 隻 数	総トン数	区 分
20～30	30～50	50～100	100～150	150～200	200～350	350～500	500～ 1,000	1,000～ 3,000	3,000 T 以 上			
1	8	4	32	7	4	1	-	-	-	1,852	15,830.97	1
-	-	-	-	-	-	-	-	-	-	182	647.53	2
-	-	-	-	-	-	-	-	-	-	72	291.58	3
-	-	-	-	-	-	-	-	-	-	29	70.04	4
-	-	-	-	-	-	-	-	-	-	81	285.91	5
-	-	-	-	-	-	-	-	-	-	5	12.00	6
-	-	-	-	-	-	-	-	-	-	53	137.19	7
-	-	-	-	-	-	-	-	-	-	14	39.15	8
-	-	-	-	-	-	-	-	-	-	39	98.04	9
-	-	-	-	-	-	-	-	-	-	123	385.49	10
-	-	-	-	-	-	-	-	-	-	65	174.56	11
-	-	-	-	-	-	-	-	-	-	58	210.93	12
-	-	-	-	-	-	-	-	-	-	77	179.14	13
-	-	-	-	-	-	-	-	-	-	26	36.16	14
-	-	-	-	-	-	-	-	-	-	28	54.04	15
-	-	-	-	-	-	-	-	-	-	23	88.94	16
-	-	-	8	1	-	1	-	-	-	176	2,533.10	17
-	-	-	1	1	-	1	-	-	-	146	1,491.00	18
-	-	-	7	-	-	-	-	-	-	30	1,042.10	19
-	-	-	20	4	1	-	-	-	-	158	4,236.39	20
-	-	-	20	4	1	-	-	-	-	79	3,969.38	21
-	-	-	-	-	-	-	-	-	-	79	267.01	22
1	-	2	2	-	3	-	-	-	-	222	2,273.49	23
-	-	-	-	-	-	-	-	-	-	35	161.49	24
-	-	-	-	-	-	-	-	-	-	40	189.21	25
1	-	2	2	-	3	-	-	-	-	60	1,654.86	26
-	-	-	-	-	-	-	-	-	-	53	138.33	27
-	-	-	-	-	-	-	-	-	-	34	129.60	28
-	-	2	2	2	-	-	-	-	-	305	2,688.37	29
-	-	-	-	-	-	-	-	-	-	40	125.82	30
-	1	-	-	-	-	-	-	-	-	143	767.20	31
-	-	-	-	-	-	-	-	-	-	135	694.48	32
-	1	-	-	-	-	-	-	-	-	8	72.72	33
-	-	-	-	-	-	-	-	-	-	54	191.72	34
-	-	-	-	-	-	-	-	-	-	40	141.26	35
-	-	-	-	-	-	-	-	-	-	14	50.46	36
-	-	-	-	-	-	-	-	-	-	68	207.21	37
-	-	-	-	-	-	-	-	-	-	24	81.42	38
-	-	-	-	-	-	-	-	-	-	44	125.79	39
-	-	-	-	-	-	-	-	-	-	-	-	40
-	-	-	-	-	-	-	-	-	-	32	88.82	41
-	-	-	-	-	-	-	-	-	-	4	8.80	42
-	4	-	-	-	-	-	-	-	-	13	187.63	43
x	x	x	x	x	x	x	-	-	-	2	x	44
-	-	-	-	-	-	-	-	-	-	25	91.02	45
-	3	-	-	-	-	-	-	-	-	38	456.90	46
-	-	-	-	-	-	-	-	-	-	12	37.99	47
-	-	-	-	-	-	-	-	-	-	20	64.59	48
x	x	x	x	x	x	x	-	-	-	4	x	49
-	-	-	-	-	-	-	-	-	-	32	120.97	50
-	-	-	-	-	-	-	-	-	-	64	373.34	51
-	-	-	-	-	-	-	-	-	-	52	335.15	52
-	-	-	-	-	-	-	-	-	-	12	38.19	53

12 漁業就業者統計

(2) 動力船隻数・トン数・主機関の馬力数

(1) 性別年齢別15歳以上の漁業就業者数

単位：馬力

市 町	漁業地区	区 分	主機関の 馬力数 (PS)	主機関の 馬力数 (KW)	計							
						小 計	15～19歳	20～24	25～29	30～34	35～39	40～44
総 数		1	133,771	38,763	4,282	3,753	19	83	90	104	123	210
七尾市		2	6,282	4,521	429	374	3	7	15	8	21	22
	北大呑	3	3,466	457	240	214	1	4	12	4	16	15
	鵜の浜	4	844	482	54	44	2	2	-	-	3	1
	七尾	5	1,972	3,582	135	116	-	1	3	4	2	6
田鶴浜町	田鶴浜	6	284	-	27	23	-	-	1	-	2	1
中島町		7	2,244	254	101	87	-	5	2	1	2	4
	西湾	8	508	35	37	34	-	2	-	1	-	3
	西岸	9	1,736	219	64	53	-	3	2	-	2	1
能登島町		10	6,558	1,861	297	217	2	7	5	4	4	5
	島西部	11	3,197	1,051	153	104	1	2	3	3	3	3
	島東部	12	3,361	810	144	113	1	5	2	1	1	2
穴水町		13	2,127	130	169	131	1	2	2	2	1	3
	穴水湾	14	804	-	72	45	-	2	1	2	-	1
	甲	15	726	100	53	44	-	-	-	-	-	2
	諸橋	16	597	30	44	42	1	-	1	-	1	-
能都町		17	14,368	1,187	422	403	2	7	5	9	9	18
	能都	18	10,302	1,137	338	320	1	5	-	5	6	14
	姫	19	4,066	50	84	83	1	2	5	4	3	4
内浦町		20	18,143	5,533	360	352	1	9	6	14	14	27
	小木	21	11,425	4,983	192	190	1	7	5	6	13	22
	松波	22	6,718	550	168	162	-	2	1	8	1	5
珠洲市		23	16,816	856	523	468	-	1	6	14	10	21
	宝立	24	2,000	80	47	47	-	-	2	3	-	2
	飯田	25	2,869	-	57	56	-	-	-	-	3	5
	蛸島	26	7,837	580	160	148	-	1	3	8	2	6
	狼煙	27	1,892	168	125	118	-	-	1	3	-	7
	珠洲北部	28	2,218	28	134	99	-	-	-	-	5	1
輪島市	輪島	29	28,241	13,407	765	571	7	32	22	22	36	57
門前町	門前	30	1,098	1,190	193	161	1	5	-	1	1	-
富来町		31	11,792	5,021	372	354	2	4	12	5	5	19
	西浦・西海	32	11,167	4,253	301	296	2	4	12	5	4	19
	福浦	33	625	768	71	58	-	-	-	-	1	-
志賀町		34	2,937	659	128	124	-	-	-	1	2	-
	志賀	35	2,123	659	79	75	-	-	-	-	1	-
	高浜	36	814	-	49	49	-	-	-	1	1	-
羽咋市		37	3,476	720	72	72	-	-	-	1	-	4
	柴垣	38	1,565	25	26	26	-	-	-	-	-	4
	一ノ宮	39	1,911	695	46	46	-	-	-	1	-	-
志雄町	志雄	40	-	-	-	-	-	-	-	-	-	-
押水町	押水	41	1,758	-	27	27	-	-	-	-	-	2
高松町	高松	42	-	145	12	12	-	-	-	-	-	-
七塚町	七塚	43	1,848	1,168	21	20	-	1	-	-	1	1
宇ノ気町	大崎	44	x	x	4	3	-	-	-	-	-	-
内灘町	内灘	45	1,920	145	38	37	-	-	-	-	-	3
金沢市	金沢	46	4,914	1,058	101	101	-	2	4	12	7	9
松任市	松任	47	712	70	39	36	-	-	-	1	1	-
美川町	美川	48	865	190	25	25	-	-	-	-	1	-
根上町	根上	49	x	x	4	4	-	-	-	-	-	-
小松市	小松	50	1,985	277	39	38	-	-	2	1	-	2
加賀市		51	4,918	371	114	113	-	1	8	8	6	12
	橋立	52	4,340	200	100	100	-	1	7	8	6	11
	塩屋	53	578	171	14	13	-	-	1	-	-	1

單位：人

男							女					區 分
45 ~ 49	50 ~ 54	55 ~ 59	60 ~ 64	65 ~ 69	70 ~ 74	75歲以上	小計	15~19歲	20 ~ 24	25 ~ 29	30 ~ 34	
272	380	459	536	600	513	364	529	2	7	8	7	1
25	41	45	48	63	40	36	55	-	2	-	-	2
18	23	30	27	27	23	14	26	-	1	-	-	3
2	4	1	6	13	6	4	10	-	-	-	-	4
5	14	14	15	23	11	18	19	-	1	-	-	5
2	-	4	3	4	3	3	4	-	-	-	-	6
6	5	10	11	11	15	15	14	-	-	-	-	7
1	3	7	2	5	6	4	3	-	-	-	-	8
5	2	3	9	6	9	11	11	-	-	-	-	9
14	19	33	34	32	25	33	80	1	-	1	1	10
8	5	18	12	16	14	16	49	-	-	1	1	11
6	14	15	22	16	11	17	31	1	-	-	-	12
7	9	18	8	24	32	22	38	-	-	1	-	13
1	4	7	6	5	10	6	27	-	-	1	-	14
3	2	8	1	8	12	8	9	-	-	-	-	15
3	3	3	1	11	10	8	2	-	-	-	-	16
46	41	41	68	71	55	31	19	-	-	-	-	17
36	27	36	51	61	50	28	18	-	-	-	-	18
10	14	5	17	10	5	3	1	-	-	-	-	19
25	41	45	56	48	39	27	8	-	-	-	-	20
16	28	22	35	22	9	4	2	-	-	-	-	21
9	13	23	21	26	30	23	6	-	-	-	-	22
26	51	63	64	86	61	65	55	-	-	-	-	23
2	8	5	6	8	5	6	-	-	-	-	-	24
5	6	4	6	14	8	5	1	-	-	-	-	25
8	18	21	28	27	12	14	12	-	-	-	-	26
7	11	20	9	23	20	17	7	-	-	-	-	27
4	8	13	15	14	16	23	35	-	-	-	-	28
70	68	54	51	60	58	34	194	1	5	6	6	29
2	6	17	26	32	37	33	32	-	-	-	-	30
18	35	50	62	62	55	25	18	-	-	-	-	31
16	33	48	49	46	40	18	5	-	-	-	-	32
2	2	2	13	16	15	7	13	-	-	-	-	33
4	12	23	20	22	23	17	4	-	-	-	-	34
-	9	14	11	14	13	13	-	-	-	-	-	35
4	3	9	9	8	10	4	-	-	-	-	-	36
1	9	7	11	20	14	5	-	-	-	-	-	37
-	2	3	3	6	7	1	-	-	-	-	-	38
1	7	4	8	14	7	4	-	-	-	-	-	39
-	-	-	-	-	-	-	-	-	-	-	-	40
4	5	4	-	8	4	-	-	-	-	-	-	41
-	1	4	6	-	1	-	-	-	-	-	-	42
1	4	2	4	4	2	-	1	-	-	-	-	43
-	1	-	-	2	-	-	1	-	-	-	-	44
3	3	2	6	10	8	2	1	-	-	-	-	45
11	11	13	12	5	11	4	-	-	-	-	-	46
2	5	5	7	2	8	5	3	-	-	-	-	47
-	3	3	8	4	5	1	-	-	-	-	-	48
-	-	-	1	1	2	-	-	-	-	-	-	49
1	1	7	11	7	5	1	1	-	-	-	-	50
4	9	9	19	22	10	5	1	-	-	-	-	51
4	8	8	15	18	9	5	-	-	-	-	-	52
-	1	1	4	4	1	-	1	-	-	-	-	53

性別年齢別15歳以上の漁業就業者数（つづき）

単位：人

市 町	漁業地区	区 分	女（つづき）								
			35～39	40～44	45～49	50～54	55～59	60～64	65～69	70～74	75歳以上
総 数		1	14	28	38	57	61	82	124	69	32
七尾市		2	1	1	1	2	5	16	15	10	2
	北大呑	3	1	1	-	-	2	10	7	4	-
	鵜の浜	4	-	-	1	-	1	4	2	2	-
	七尾	5	-	-	-	2	2	2	6	4	2
田鶴浜町	田鶴浜	6	-	-	-	1	-	1	-	2	-
中島町		7	-	-	-	2	3	2	3	3	1
	西湾	8	-	-	-	1	1	-	1	-	-
	西岸	9	-	-	-	1	2	2	2	3	1
能登島町		10	-	1	2	17	13	11	14	12	7
	島西部	11	-	1	1	9	9	8	8	7	4
	島東部	12	-	-	1	8	4	3	6	5	3
穴水町		13	-	1	2	5	6	7	5	6	5
	穴水湾	14	-	1	2	4	5	3	4	5	2
	甲	15	-	-	-	1	-	4	1	-	3
	諸橋	16	-	-	-	-	1	-	-	1	-
能都町		17	-	-	1	1	4	3	9	-	1
	能都	18	-	-	1	1	4	3	8	-	1
	姫	19	-	-	-	-	-	-	1	-	-
内浦町		20	-	-	-	2	-	5	1	-	-
	小木	21	-	-	-	2	-	-	-	-	-
	松波	22	-	-	-	-	-	5	1	-	-
珠洲市		23	-	1	3	8	10	10	12	9	2
	宝立	24	-	-	-	-	-	-	-	-	-
	飯田	25	-	-	-	-	-	1	-	-	-
	蛸島	26	-	-	-	-	5	1	4	1	1
	狼煙	27	-	1	-	2	1	1	1	1	-
	珠洲北部	28	-	-	3	6	4	7	7	7	1
輪島市	輪島	29	13	24	29	17	13	16	39	17	8
門前町	門前	30	-	-	-	1	3	5	13	5	5
富来町		31	-	-	-	-	2	3	10	2	1
	西浦・西海	32	-	-	-	-	1	1	3	-	-
	福浦	33	-	-	-	-	1	2	7	2	1
志賀町		34	-	-	-	-	1	1	1	1	-
	志賀	35	-	-	-	-	1	-	-	-	-
	高浜	36	-	-	-	-	-	-	-	-	-
羽咋市		37	-	-	-	-	-	-	-	-	-
	柴垣	38	-	-	-	-	-	-	-	-	-
	一ノ宮	39	-	-	-	-	-	-	-	-	-
志雄町	志雄	40	-	-	-	-	-	-	-	-	-
押水町	押水	41	-	-	-	-	-	-	-	-	-
高松町	高松	42	-	-	-	-	-	-	-	-	-
七塚町	七塚	43	-	-	-	-	1	-	-	-	-
宇ノ気町	大内崎	44	-	-	-	-	-	1	-	-	-
内灘町	内灘	45	-	-	-	-	-	1	-	-	-
金沢市	金沢	46	-	-	-	-	-	-	-	-	-
松任市	松任	47	-	-	-	-	-	-	1	2	-
美川町	美川	48	-	-	-	-	-	-	-	-	-
根上町	根上	49	-	-	-	-	-	-	-	-	-
小松市	小松	50	-	-	-	1	-	-	-	-	-
加賀市		51	-	-	-	-	-	-	1	-	-
	橋立	52	-	-	-	-	-	-	-	-	-
	塩屋	53	-	-	-	-	-	-	1	-	-

参 考



2 0 0 3 年 漁 業 セ ン サ ス
海 面 漁 業 調 査

指定統計第67号
漁業センサス
農林水産省

漁業経営体調査票

様式調第1号

平成15年11月1日調査

この調査票は、統計以外の目的（税金の徴収など）に使用することはありません。

大海区名																		
〔指標欄〕	大海区	都府県 (支庁)	市区町村	漁業地区	基本調査区	客体 連番 番号	経営 組織	共同 経営 に 参 加	共同 経営 に 不 参 加	協 合	組 合	生 産 組 織	共 同 經 営	1	2	4	5	6
	名称					調査員 記入欄												
	番号																	
世帯主氏名 又は 事業所名																		

(該当番号を記入します。)

記入上の留意事項

- 調査票には、調査客体の皆様にご記入いただく箇所と、調査員が皆様から聞き取って記入する箇所があります。
皆様にご記入いただく箇所は、2ページの「〔I〕世帯員について」と4ページの「〔II〕漁船について」の赤枠で囲まれた部分です。
記入に当たっては、「漁業経営体の皆様へ」の記入の仕方及び調査票に書かれている注意事項をよく読んで記入されるようお願いします。
残りの箇所については、調査員が後日お伺いして聞き取りますので、それまで調査票の保管をお願いします。
- 調査票の内容については、本年（平成15年）の11月1日現在で記入する箇所と、過去1年間で記入する箇所があります。なお、過去1年間という場合は、平成14年11月1日から平成15年10月31日までを指します。
- 調査票への記入には、シャープペンシルか鉛筆を使用してください。
- 数字は、算用数字で1マスに1字ずつ右に詰めて記入してください。

次回、お伺いしますのは 月 日 ですので、それまでに該当箇所の記入をお願いします。

なお、記入に当たって分からない点がありましたら、調査員におたずねください。

調査員氏名	
電話番号	

[I] 世帯員について

1 ページの経営組織が「個人」の場合に記入します。

赤枠内は経営体を代表する方が鉛筆で記入してください

1 満15歳以上の世帯員の就業状況(過去1年間(平成14年11月~15年10月))について記入してください。

「世帯の経済的中心者」とは、あなたの家や生計を支えている人をいいます。
したがって、世帯の戸籍筆頭者や漁業従事者の中の中心的な働き手であるとは限りません。

「共同経営に出資従事」とは、二人以上(法人を含めます。)が漁船、漁網等の主要な生産手段を共有し、漁業経営を共同で行ったもので、資本及び現物を出資し、海上、陸上作業を問わず、その漁業に従事している人が該当します。

名前 <small>(世帯員とは、次のような人を行います。) 1 住居と生計を共にしている人。 2 出稼ぎなどで家を離れているが、不在期間が1年以内の人。 3 住み込みの雇い人で、1年以上経過した人又は経過見込みの人。 1 満15歳以上の世帯員が9人以上いる場合は、補助票に記入してください。</small>	世帯員番号	平成15年11月1日現在の満年齢	男女別		世帯の経済的中心者	本年3月に学校を卒業した人	過去1年間仕事に従事しなかった人	過去1年間に従事した仕事について											
			男	女				自営漁業 (陸上作業を含みます。)	自営農業 (販売金額が15万円以上、 経営耕地面積が10アール以上又は)	その他の自営業 (年間15万円以上の売上げのある自営業)			共同経営 (陸上作業を含みます。) に出資従事	漁業雇われ (陸上作業を含みます。)	漁業以外の仕事に雇われ				
										水産加工業	遊漁業	旅館・民宿業			漁業関連に雇われ	その他			
1	2	3	4	5	6	7	8	9	10	11	12	13	14	15	16	17	18	19	
世帯員の名前を記入してください		(歳)	いずれかに印		該当者に印	該当者に印	各世帯員が従事した仕事すべてに○印												
満15歳以上	701		1	2	1	1	1	01	02	03	04	05	06	07	08	09	10	11	12
	702		1	2	1	1	1	01	02	03	04	05	06	07	08	09	10	11	12
	703		1	2	1	1	1	01	02	03	04	05	06	07	08	09	10	11	12
	704		1	2	1	1	1	01	02	03	04	05	06	07	08	09	10	11	12
	705		1	2	1	1	1	01	02	03	04	05	06	07	08	09	10	11	12
	706		1	2	1	1	1	01	02	03	04	05	06	07	08	09	10	11	12
	707		1	2	1	1	1	01	02	03	04	05	06	07	08	09	10	11	12
	708		1	2	1	1	1	01	02	03	04	05	06	07	08	09	10	11	12
満14歳以下の世帯員は何人ですか (人)																			
男	731	0	0																
女	732	0	0																

2 家としての兼業種類は何ですか。
(1) 1に記入した兼業種類のうち、家としての主な兼業種類(年間収入の多いもの)について主なもの一つに○印を付けてください。

751	0	0	02	03	04	05	06	07	08	09	10	11	12
-----	---	---	----	----	----	----	----	----	----	----	----	----	----

「**自営漁業の経営主**」とは、自営漁業の経営に責任を持つ人や、経営の意志決定を行う人が該当します。

海上作業に従事した日数の数え方—実日数で数え、365日を超えることはありません。また、遊漁案内業は含めません。

日帰り操業は1日のうちに2回以上操業しても1日と数えます。

1航海が1夜の場合（夕方出航し、翌朝入港した場合）は1日とします。

2夜以上にわたる場合は、出港日から入港日までを通算した日数とします。

「過去1年間に従事した仕事について」で01～12に○印を付けた仕事のうち、最も従事した日数が長かった仕事について、該当する01～12のいずれかの番号を記入します。

（自営漁業の従事日数とそれ以外のすべての仕事の合計従事日数を比べ、従事日数が長い方を主とします。）

過去1年間に従事した仕事のうち主な仕事	過去1年間に漁業に従事した人について (⑧、⑭、⑮のいずれかに○印の付いた人)												自営漁業の後継者の配偶者	自営漁業の後継者の配偶者
	自営漁業 (⑧に○印の付いた人)						漁業雇われ又は共同経営に (⑭又は⑮に○印の付いた人)							
	海上作業に従事した人			陸上作業に従事した人			海上作業に従事した人			陸上作業に従事した人				
	海	従	事	海	従	事	海	従	事	海	従	事		
⑳	㉑	㉒	㉓	㉔	㉕	㉖	㉗	㉘	㉙	㉚	㉛	㉜	㉝	
番号を記入	いずれかに○印	日数を記入	全国漁業種類番号を記入	該当者に○印	日数を記入	全国漁業種類番号を記入	該当者に○印	日数を記入	全国漁業種類番号を記入	該当者に○印	該当者に○印	該当者に○印	該当者に○印	
	1 2			1	1	1				1	1	1	1	2
	1 2			1	1	1				1	1	1	1	2
	1 2			1	1	1				1	1	1	1	2
	1 2			1	1	1				1	1	1	1	2
	1 2			1	1	1				1	1	1	1	2
	1 2			1	1	1				1	1	1	1	2
	1 2			1	1	1				1	1	1	1	2
	1 2			1	1	1				1	1	1	1	2

(2) 家として自営漁業とそれ以外の兼業とどちらが主（年間収入が多い）ですか。

自営漁業が主	自営漁業が従
いずれかに○印	
752	0 0 0
1	2

(3) 共同経営に参加した(⑭欄に○印が付いた)世帯について

自営漁業と共同経営を合わせた収入とそれ以外の兼業を合わせた収入（過去1年間）との関係について

自営と共同経営のみ	自営と共同経営が主	自営と共同経営が従
いずれかに○印		
753	0 0 0	
1	2	3

赤枠内は経営体を代表する方が鉛筆で記入してください。

[Ⅱ] 漁船について

過去1年間に漁船を使用して操業しましたか。

漁船を使用した方は1へ

1 使用した漁船の種類は何ですか。
(借りて使用した場合も含めます。)

(1台の船外機を複数の無動力船に付けて使用した場合は、1隻を船外機付船とし、他は無動力船としてください。)

(使用したものをすべてに○印を記入してください。)

		動力船	船外機付船	無動力船
501	0	1	2	3

2 過去1年間に使用した無動力船、船外機付船のうち、11月1日現在保有している漁船は何隻ですか。
(借りて保有している船も含めます。)

(隻)

無動力船	502	0	0		
------	-----	---	---	--	--

(隻)

船外機付船	503	0	0		
-------	-----	---	---	--	--

3 動力船について〔動力船のみ記入し、無動力船、船外機付船は記入しないでください。〕

(1) 過去1年間に使用した動力船について記入してください。				(2) 11月1日				
漁船名 (1 漁船名は左からつめて1マスに1字ずつ記入してください。 2 8隻以上動力船を使用した場合は補助票に記入してください。)	漁船番号	トン数 (小数点以下2位まで記入してください。)	新トン数の適用を受けた船に○印	保有の有無 11月1日現在		主機関の馬力数 (漁船法登録馬力) 農林馬力数	新馬力数の適用を受けた船に○印	竣工した年
				保有している	保有していない			
①	②	③	④	⑤		⑥	⑦	⑧
無動力船、船外機付船は記入しないでください。		小数点 (トン)		いずれかに印 ○				(年)
	601		1	1	2		1	
	602		1	1	2		1	
	603		1	1	2		1	
	604		1	1	2		1	
	605		1	1	2		1	
	606		1	1	2		1	
	607		1	1	2		1	

↑
(「2」に○印が付いた場合、⑥以降については記入の必要はありません。)

漁船 --- 経営体が所有又は借りている船のうち、過去1年間に自己の漁業生産に使用した主船及び付属船(火船、魚探船、運搬船等)について記入してください。
ただし、漁船登録を受けていても直接漁業に使用しなかった船(遊漁のみに使用、買い付け用運搬船等)は除いてください。

新トン数の適用を受けた船 --- 昭和57年7月18日以降に建造した船及び特定修繕(総トン数に変更を生ずる修繕)を行った船がすべて該当します。

農林馬力数 --- 漁船法により規定されている漁船登録に用いられる馬力数です。

新馬力数の適用を受けた船 --- 平成14年4月以降に、新たに推進機関を搭載した船が該当します。

単一操業 --- 操業した漁業種類が1種類の場合。
複数操業 --- 操業した漁業種類が2種類以上の場合。

出漁日数の数え方 --- 漁場までの往復の日数と漁場における操業日数を合計した日数です。
日帰り操業は1日のうちに2回以上操業しても1日と数えます。
1航海が1夜の場合(夕方出航し、翌朝入港した場合)は1日とします。
2夜以上にわたる場合は、出港日から入港日までを通算した日数とします。

販売金額1位の漁業種類 --- 漁業種類番号及び主な操業種類については、漁船ごとに、操業した漁業について「漁業種類の地方名称と制度区分一覧表」を参考にして記入してください。

現在経営体が保有しているすべての動力船について記入してください。

漁利用状況の 単一操業 複数操業		過去1年間の出漁日数	販売金額1位の漁業種類について記入してください。							
			全国漁業種類番号をい	乗組員数について						女子
15歳	30歳	40歳		50歳	60歳	65歳以上				
⑨	⑩	⑪	⑫							
いずれかに印	(日)		(人)							
1 2										
1 2										
1 2										
1 2										
1 2										
1 2										

1 ページの経営組織が「共同経営」の場合は、以降の調査項目は、共同経営で営んだ漁業の内容のみ記入します。

Ⅲ 漁業経営について

漁業種類及び漁業制度の記入に当たっては「漁業種類の地方名称と制度区分一覧表」を参考にしてください。

- 1 過去1年間に営んだ漁業種類は何ですか。
 該当するものに○印を記入してください。
 (雇われて従事した漁業種類は除きます。)

「活魚」とは生かして水揚げし、生きている状態で販売したものをいいます。
 なお、漁業者が特に生かすための措置を講じていなくても生きている状態が通常のものを含めないこととします。

活魚販売を行ったものに○印

底	遠洋底びき網	1	0	0	0	0	0	0
	以西底びき網	1	0	0	0	0	0	0
び	沖合底網	1	0	0	0	0	0	0
		2	0	0	0	0	0	0
き	小びき網	1	0	0	0	0	0	0
		2	0	0	0	0	0	0
船	ひき網	1	0	0	0	0	0	0
		2	0	0	0	0	0	0
地	ま	1	0	0	0	0	0	0
		2	0	0	0	0	0	0
ま	大	1	0	0	0	0	0	0
		2	0	0	0	0	0	0
き	中	1	0	0	0	0	0	0
		2	0	0	0	0	0	0
網	小	1	0	0	0	0	0	0
		2	0	0	0	0	0	0
刺	さ	1	0	0	0	0	0	0
		2	0	0	0	0	0	0
網	か	1	0	0	0	0	0	0
		2	0	0	0	0	0	0
敷	さ	1	0	0	0	0	0	0
		2	0	0	0	0	0	0
大	型	1	0	0	0	0	0	0
		2	0	0	0	0	0	0
さ	小	1	0	0	0	0	0	0
		2	0	0	0	0	0	0
小	型	1	0	0	0	0	0	0
		2	0	0	0	0	0	0
は	遠	1	0	0	0	0	0	0
		2	0	0	0	0	0	0
え	近	1	0	0	0	0	0	0
		2	0	0	0	0	0	0
縄	沿	1	0	0	0	0	0	0
		2	0	0	0	0	0	0
釣	遠	1	0	0	0	0	0	0
		2	0	0	0	0	0	0
沿	近	1	0	0	0	0	0	0
		2	0	0	0	0	0	0
沿	遠	1	0	0	0	0	0	0
		2	0	0	0	0	0	0
ひ	沿	1	0	0	0	0	0	0
		2	0	0	0	0	0	0
小	型	1	0	0	0	0	0	0
		2	0	0	0	0	0	0
潜	水	1	0	0	0	0	0	0
		2	0	0	0	0	0	0
探	採	1	0	0	0	0	0	0
		2	0	0	0	0	0	0
海	魚	1	0	0	0	0	0	0
		2	0	0	0	0	0	0
面	類	1	0	0	0	0	0	0
		2	0	0	0	0	0	0
養	殖	1	0	0	0	0	0	0
		2	0	0	0	0	0	0
種	苗	1	0	0	0	0	0	0
		2	0	0	0	0	0	0
養	殖	1	0	0	0	0	0	0
		2	0	0	0	0	0	0
を	含	1	0	0	0	0	0	0
		2	0	0	0	0	0	0
真	珠	1	0	0	0	0	0	0
		2	0	0	0	0	0	0

- 2 過去1年間に営んだ漁業種類の漁業制度は何ですか。

(海面養殖のみを営んでいる漁業経営体は記入の必要はありません。)

営す販の
んべも
へ売も
だに金
も〇一〇
の印位印

大臣許可漁業	201	0	0	1	2
知事許可漁業	202	0	0	1	2
大臣承認漁業	203	0	0	1	2
漁業権漁業	204	0	0	1	2
自由漁業	205	0	0	1	2
その他	206	0	0	1	2

- 3 海面養殖業について

営んでいる養殖種類についてのみ記入してください。
 海面養殖業を営んでいない場合は4へ(次ページ右)

- (1) 魚類養殖の規模はどのくらいですか

養殖施設面積 … 経営体の所有(借入を含む)する総施設面積
 使用面積 … 施設面積のうち、通常使用している面積(魚類を放養しない面積を除く。)

- ア 魚類養殖全体の養殖場の施設面積はいくらですか。(m²)

養殖場の施設面積	301				
使用面積	302				

- イ ぶり類養殖の養殖場の面積はいくらですか。(m²)

養殖場の施設面積	303				
使用面積	304				

- ウ まだい養殖の養殖場の面積はいくらですか。(m²)

養殖場の施設面積	305				
使用面積	306				

- エ ひらめ養殖の養殖場の面積はいくらですか。(m²)

養殖場の施設面積	307				
うち、陸上水槽の面積	308				
使用面積	309				

(2) ほたてがい養殖の養成員数はいくらですか。
(養殖しても1千貝に満たないものは1と記入してください。)

ア 採苗から 1年未満のもの (千貝) **3 2 1**

イ 採苗から 1年以上、2年未満のもの (千貝) **3 2 2**

ウ 採苗から 2年以上のもの (千貝) **3 2 3**

(3) かき類養殖の規模はどのくらいですか。
(ア～ウのうち、該当する養殖方法だけ記入してください。)

ア いかだ垂下式、簡易垂下式の場合 (台) 台数は **3 3 1**

1台の平均面積は (m²) **3 3 2**

イ はえ縄式の場合 (m) 幹縄の長さは **3 3 3**

幹縄とは、海面に水平に張って垂下連を支える縄(ロープ)をいいます。

ウ 地まき式、そだひび式の場合 (m²) 養殖場の面積は **3 3 4**

(4) わかめ類養殖の規模はどのくらいですか。
(ア、イの両方に必ず記入してください。)

ア 幹縄の長さ (m) **3 4 1**

幹縄とは、海面又は海中に水平に張って枝縄や親縄を支える縄(ロープ)をいいます。

イ 種糸を巻き付けたりはさみ込んだりした縄の長さ (m) **3 4 2**

(5) のり類養殖の規模はどのくらいですか。
養殖施設の面積には潮通し、船通しは含めません。
面積は、真上からみた養殖施設の面積とし、何枚重ね張りしても1枚の網ひびの面積としてください。

養殖施設の面積 (m²) **3 5 1**

(どちらか一方に記入し、両方には記入しません。)

面積を表す単位の名称は何ですか。
(例 柵、小間、間など) **3 5 2**

この単位で数えた施設はいくつですか。 **3 5 3**

この単位の1単位を平方メートルに換算した面積はどのくらいですか。 (m²) **3 5 3**

(6) 真珠養殖の規模はどのくらいですか。 (台) いかだ台数 **3 6 1**

(籠 100つりを1台としてください。)

(7) 真珠母貝養殖の規模はどのくらいですか。 (台) いかだ台数 **3 7 1**

(籠 100つりを1台としてください。)

4 漁業の従事者数について

(1) 11月1日現在の漁業の海上作業の従事者数は何人ですか。 (人)

計	4 0 1			
家	族	4 0 2		
雇	用	者	計	4 0 3
	同	一	市 町 村	4 0 4
	そ	の	他 の 県 内	4 0 5
	県	外	4 0 6	
者	うち、外国人	4 0 7		

(2) 過去1年間に「漁業の海上作業に従事した人」が最も多かった時期の人数は何人ですか。 (人)

計	4 1 1			
家	族	男	4 1 2	
		女	4 1 3	
雇	用	者	男	4 1 4
		女	4 1 5	

(3) 過去1年間に「漁業の陸上作業のみに従事した人」が最も多かった時期の人数は何人ですか。 (人)

計	4 2 1			
家	族	男	4 2 2	
		女	4 2 3	
雇	用	者	男	4 2 4
		女	4 2 5	

5 過去1年間の漁業従事日数について

(1) 過去1年間に陸上作業も含め漁業に従事した日数は何日ですか。 (日)

(365日を超えない経営体としての実日数で記入してください。) **4 3 1 0**

(2) 上記のうち、海上作業に従事した日数は何日ですか。 (日) **4 3 2 0**

6 過去1年間の漁獲物の販売金額について

自家で消費したものは含めません。
販売金額が1万円に満たないものは「1」、販売金額がないものは「0」と記入します。

(1) 経営体の総販売金額はいくらですか。 (円)

百億 十億 億 千万 百万 十万 万 **4 4 1**

(2) 上記のうち、海面養殖の販売金額はいくらですか。 (円)

百億 十億 億 千万 百万 十万 万 **4 4 2**

7 過去1年間の漁獲物の出荷先について

漁協の市場又は荷さばき所	漁協以外の卸売市場	流通業者・加工業者	小売業者	生協	直売所	自家販売	その他		
(出荷先すべてに○印)	4 5 1	1	2	3	4	5	6	7	8

(主なもの(出荷額の多いもの)一つに○印) **4 5 2 0 0 0** 1 2 3 4 5 6 7 8

秘

指定統計第67号
漁業センサス
農林水産省

様式調第2号

2003年漁業センサス
海面漁業調査

会社、官公庁・学校・試験場調査票

平成15年11月1日調査

この調査票は、統計以外の目的（税金の徴収など）に使用することはありません。

	大海区名							
〔指標欄〕	大海区	都府県 (支庁)	市区町村	漁業地区	基本調査区	客体 連番 番号	経営 組織	
名称						調査員 記入欄		
番号								

会社	官・公 庁・試 験場
3	7

事業所名

本社名

(該当番号を記入します。)

本社所在地	都道府県	市区町村
-------	------	------

電話番号

記入上の留意事項

- この調査票は、会社、官公庁・学校・試験場の方が直接記入していただくようお願いします。
- 記入に当たっては、「会社、官公庁・学校・試験場調査票の記入の仕方」の注意事項及び調査票に書かれている注意事項をよく読んで記入されるようお願いします。
- 調査票の内容については、本年（平成15年）の11月1日現在で記入する箇所と、過去1年間で記入する箇所があります。なお、過去1年間という場合は、平成14年11月1日から平成15年10月31日までを指します。
- 調査票への記入には、シャープペンシルか鉛筆を使用してください。
- 数字は、算用数字で1マスに1字ずつ右に詰めて記入してください。

次回、お伺いしますのは 月 日 ですので、それまでに調査票の記入をお願いします。

なお、記入に当たって分からない点がありましたら、調査員におたずねください。

調査員氏名	
電話番号	

[I] 漁業経営について

漁業種類及び漁業制度の記入に当たっては「漁業種類の地方名称と制度区分一覧表」を参考にしてください。

1 過去1年間に営んだ漁業種類は何ですか。
該当するものに○印を記入してください。

(雇われて従事した漁業種類は除きます。)

「活魚」とは生かして水揚げし、生きている状態で販売したものをいいます。
なお、漁業者が特に生かすための措置を講じていなくても生きている状態が通常のものとは含めません。

活魚販売を行ったものに○印

底びき網	遠洋底びき網	1	0	0	0	0	0	0
	以西底びき網	1	0	0	0	0	0	0
船き網	小型底びき網	1	0	0	0	0	0	0
	中型底びき網	1	0	0	0	0	0	0
地網	遠洋底びき網	1	0	0	0	0	0	0
	以西底びき網	1	0	0	0	0	0	0
まき	遠洋底びき網	1	0	0	0	0	0	0
	以西底びき網	1	0	0	0	0	0	0
網	遠洋底びき網	1	0	0	0	0	0	0
	以西底びき網	1	0	0	0	0	0	0
刺網	遠洋底びき網	1	0	0	0	0	0	0
	以西底びき網	1	0	0	0	0	0	0
敷網	遠洋底びき網	1	0	0	0	0	0	0
	以西底びき網	1	0	0	0	0	0	0
大さ小	遠洋底びき網	1	0	0	0	0	0	0
	以西底びき網	1	0	0	0	0	0	0
はえ縄	遠洋底びき網	1	0	0	0	0	0	0
	以西底びき網	1	0	0	0	0	0	0
釣	遠洋底びき網	1	0	0	0	0	0	0
	以西底びき網	1	0	0	0	0	0	0
小潜水器採	遠洋底びき網	1	0	0	0	0	0	0
	以西底びき網	1	0	0	0	0	0	0
その他	遠洋底びき網	1	0	0	0	0	0	0
	以西底びき網	1	0	0	0	0	0	0
海面養殖	遠洋底びき網	1	0	0	0	0	0	0
	以西底びき網	1	0	0	0	0	0	0
種苗養殖を含む	遠洋底びき網	1	0	0	0	0	0	0
	以西底びき網	1	0	0	0	0	0	0

2 過去1年間に営んだ漁業種類の漁業制度は何ですか。

(海面養殖のみを営んでいる漁業経営体は記入の必要はありません。)

営す販の
んべも
て金の
だに類
も○-○
の印位印

大臣許可漁業	201	0	0	1	2
知事許可漁業	202	0	0	1	2
大臣承認漁業	203	0	0	1	2
漁業権漁業	204	0	0	1	2
自由漁業	205	0	0	1	2
その他	206	0	0	1	2

3 海面養殖業について

営んでいる養殖種類についてのみ記入してください。
海面養殖業を営んでいない場合は4へ(次ページ右上)

(1) 魚類養殖の規模はどのくらいですか。

養殖施設面積… 経営体の所有(借入を含む)する総施設面積
使用面積… 施設面積のうち、通常使用している面積(魚類を放養しない面積を除く。)

ア 魚類養殖全体の養殖場の施設面積はいくらですか。(m²)

養殖場の施設面積	301				
使用面積	302				

イ ぶり類養殖の養殖場の面積はいくらですか。(m²)

養殖場の施設面積	303				
使用面積	304				

ウ まだい養殖の養殖場の面積はいくらですか。(m²)

養殖場の施設面積	305				
使用面積	306				

エ ひらめ養殖の養殖場の面積はいくらですか。(m²)

養殖場の施設面積	307				
うち、陸上水槽の面積	308				
使用面積	309				

(2) ほたてがい養殖の養成貝数はいくらかですか。
(養殖しても1千貝に満たないものは1と記入してください。)

(千貝)

ア 採苗から1年未満のもの

3	2	1							
---	---	---	--	--	--	--	--	--	--

イ 採苗から1年以上、2年未満のもの

3	2	2							
---	---	---	--	--	--	--	--	--	--

ウ 採苗から2年以上のもの

3	2	3							
---	---	---	--	--	--	--	--	--	--

(3) かき類養殖の規模はどのくらいですか。
(ア～ウのうち、該当する養殖方法だけ記入してください。)

ア いかだ垂下式、簡易垂下式の場合 (台)

台数は -----

3	3	1							
---	---	---	--	--	--	--	--	--	--

 (m²)

1台の平均面積は -----

3	3	2							
---	---	---	--	--	--	--	--	--	--

イ はえ縄式の場合 (m)

幹縄の長さは -----

3	3	3							
---	---	---	--	--	--	--	--	--	--

幹縄とは、海面に水平に張って垂下連を支える縄(ロープ)をいいます。

ウ 地まき式、そだひび式の場合 (m²)

養殖場の面積は

3	3	4							
---	---	---	--	--	--	--	--	--	--

(4) わかめ類養殖の規模はどのくらいですか。
(ア、イの両方に必ず記入してください。)

ア 幹縄の長さ -----

3	4	1							
---	---	---	--	--	--	--	--	--	--

幹縄とは、海面又は海中に水平に張って枝縄や親縄を支える縄(ロープ)をいいます。

イ 種糸を巻き付けたりはさみ込んだりした縄の長さ (m)

3	4	2							
---	---	---	--	--	--	--	--	--	--

(5) のり類養殖の規模はどのくらいですか。
養殖施設の面積には潮通し、船通しは含めません。
面積は、真上からみた養殖施設の面積とし、何枚重ね張りしても1枚の網ひびの面積としてください。

養殖施設の面積 (m²)

3	5	1							
---	---	---	--	--	--	--	--	--	--

(どちらか一方に記入し、両方には記入しません。)

面積を表す単位の名称は何ですか。
(例 柵、小間、間など)

--	--	--	--	--	--	--	--	--	--

この単位で数えた施設はいくつですか。

3	5	2							
---	---	---	--	--	--	--	--	--	--

この単位の1単位を平方メートルに換算した面積はどのくらいですか。 (m²)

3	5	3							
---	---	---	--	--	--	--	--	--	--

(6) 真珠養殖の規模はどのくらいですか。 (台)

いかだ台数 -----

3	6	1							
---	---	---	--	--	--	--	--	--	--

(籠 100つりを1台としてください。)

(7) 真珠母貝養殖の規模はどのくらいですか。 (台)

いかだ台数 -----

3	7	1							
---	---	---	--	--	--	--	--	--	--

(籠 100つりを1台としてください。)

4 漁業の従事者数について (経営主又はその家族が漁業に従事している場合は、その数も含めてください。)

(1) 11月1日現在の漁業の海上作業の従事者数は何人ですか。 (人)

計		401			
生活本拠地	同 一 市 町 村	404			
	そ の 他 の 県 内	405			
	県 外	406			
うち、外国人		407			

(2) 過去1年間に「漁業の海上作業に従事した人」が最も多かった時期の人数は何人ですか。 (人)

計	411				
男	414				
女	415				

(3) 過去1年間に「漁業の陸上作業のみに従事した人」が最も多かった時期の人数は何人ですか。 (人)

計	421				
男	424				
女	425				

5 過去1年間の漁業従事日数について

(1) 過去1年間に陸上作業も含め漁業に従事した日数は何日ですか。
(365日を超えない経営体としての実日数で記入してください。)(日)

431	0				
-----	---	--	--	--	--

(2) 上記のうち、海上作業に従事した日数は何日ですか。 (日)

432	0				
-----	---	--	--	--	--

6 過去1年間の漁獲物の販売金額について

(長期遠洋航海等で漁獲物はあったものの、まだ販売していない場合は、販売金額は「0」と記入してください。また、販売金額が1万円に満たないものは「1」と記入してください。)

(1) 経営体の総販売金額はいくらですか。

百 十 千 百 十 (円)					
億 億 億 万 万 万 万	441				

(2) 上記のうち、海面養殖の販売金額はいくらですか。

百 十 千 百 十 (円)					
億 億 億 万 万 万 万	442				

7 過去1年間の漁獲物の出荷先について

漁協の市場又は荷さばき所	漁協以外の卸売市場	流通業者・加工業者	小売業者	生協	直売所	自家販売	その他
(出荷先すべてに○印)	1	2	3	4	5	6	7 8
	451						

(主なもの(出荷額の多いもの)一つに○印)

452	0	0	0	1	2	3	4	5	6	7	8
-----	---	---	---	---	---	---	---	---	---	---	---

漁船 --- 経営体が所有又は借りている船のうち、過去1年間に自己の漁業生産に使用した主船及び付属船(火船、魚探船、運搬船等)について記入してください。
 ただし、漁船登録を受けていても直接漁業に使用しなかった船(遊漁のみに使用、買い付け用運搬船等)は除いてください。

新トン数の適用を受けた船 --- 昭和57年7月18日以降に建造した船及び特定修繕(総トン数に変更を生ずる修繕)を行った船がすべて該当します。

農林馬力数 --- 漁船法により規定されている漁船登録に用いられる馬力数です。

新馬力数の適用を受けた船 --- 平成14年4月以降に、新たに推進機関を搭載した船が該当します。

単一操業 --- 操業した漁業種類が1種類の場合
 複数操業 --- 操業した漁業種類が2種類以上の場合

出漁日数の数え方 --- 漁場までの往復の日数と漁場における操業日数を合計した日数です。
 日帰り操業は1日のうちに2回以上操業しても1日と数えます。
 1航海が1夜の場合(夕方出航し、翌朝入港した場合)は1日とします。
 2夜以上にわたる場合は、出港日から入港日までを通算した日数とします。

販売金額1位の漁業種類 --- 漁業種類番号及び主な操業種類については、漁船ごとに、操業した漁業について「漁業種類の地方名称と制度区分一覧表」を参考にして記入してください。

経営体が保有しているすべての動力船について記入してください。

漁利用状況 の 単一操業 複数操業		過去1年間の 出漁日数	全国漁業種類番号を 記入してください	販売金額1位の漁業種類について																
				乗組員数について						女 子	外 国 人									
				男		子														
15 歳 以下	30 歳 以下	40 歳 以下	50 歳 以下	60 歳 以下	65 歳 以上															
⑨		⑩	⑪	⑫																
いずれかに印 ○		(日)		(人)																
1	2																			
1	2																			
1	2																			
1	2																			
1	2																			
1	2																			
1	2																			
1	2																			
1	2																			
1	2																			
1	2																			
1	2																			
1	2																			
1	2																			
1	2																			

[Ⅲ]会社について

1 ページの経営組織が「会社」の場合に記入します。

1 本社・事業所の区分及び会社の種類の該当するものに○印を記入してください。

本社・事業所の区分			会社の種類 (いずれかに○印してください)					
本社	事業所		株式	合資	合名	有限		
801	0	0	1	2	1	2	3	4

2 11月1日現在の従業員数について

(1) 漁業以外の仕事に従事した人も含めたすべての従業員数を記入してください。

(本社の場合は、事業所を含めた従業員数ではなく、本社みの従業員数を記入してください。)

(人)

802				
-----	--	--	--	--

以下、このページの点線枠で囲まれた項目は本社のみ記入する項目です。「1 本社・事業所の区分」で本社に○印が付いた場合のみ記入してください。
また、記入に当たっては、本社及び事業所を含めた会社全体について記入してください。

(点線枠内は本社のみ記入してください)

(2) 事業所も含めた会社全体の従業員数を記入してください。

(人)

計	803							
常 雇	804							
臨時雇・日雇	805							

3 資本金について該当するものに○印を記入してください。

(株式会社については払込み済資本金に、合資、合名、有限会社については出資金の金額に○印を記入してください。)

100万	100万	200万	500万	1,000万	3,000万	5,000万	1億	10億	
円	円	円	円	円	円	円	円	円	
未	未	未	未	未	未	未	未	未	
満	満	満	満	満	満	満	満	満	
円	円	円	円	円	円	円	円	円	
806	1	2	3	4	5	6	7	8	9

(点線枠内は本社のみ記入してください)

4 漁業の専業・兼業について

(1) 過去1年間に営んだ事業が、漁業のみの場合は「専業」に、漁業以外の事業も営んだ場合は「兼業」に○印を記入してください。

				専業	兼業
807	0	0	0	1	2

「5 子会社について」へ

(2) 過去1年間の総販売金額に占める漁業部門の割合について該当するものに○印を記入してください。

25%未満	25% ~ 50%	50% ~ 75%	75%以上				
808	0	0	0	1	2	3	4

(3) 過去1年間に漁業以外に営んだ事業に○印を記入してください。また、経営体を持つ事業所の数を主に営んだ事業別に記入してください。

		営んだものすべてに○印	販売金額一位のものに○印	事業所の数
製造業	水産加工業	811	1	2
	その他	812	1	2
卸売・小売業、飲食業		813	1	2
サービス業		814	1	2
その他	冷蔵倉庫業	815	1	2
	その他	816	1	2

(4) 自社用の冷凍・冷蔵工場数を記入してください。(寄託品を取り扱わない自社用の水産物を保存する冷凍・冷蔵工場数を記入してください。)

817	0	0	
-----	---	---	--

5 子会社について

事業別に子会社の数を記入してください。

		子会社の数		
漁業		821	0	0
製造業	水産加工業	822	0	0
	その他	823	0	0
卸売・小売業、飲食業		824	0	0
サービス業		825	0	0
その他	冷蔵倉庫業	826	0	0
	その他	827	0	0



指定統計第67号
 漁業センサス
 農林水産省

2003年 漁業センサス
 海面 漁業 調査

漁業従事者世帯調査票

様式調第3号

平成15年11月1日調査

この調査票は、統計以外の目的（税金の徴収など）に使用することはありません。

		大海区名											
〔指標欄〕	大海区	都府県 (支庁)	市区町村	漁業地区	基本調査区	客体 連番 番号	世帯 区分						
	名称					調査員 記入欄							
	番号												
世帯主の氏名													

普通世帯	準世帯
8	9

(該当番号を記入します。)

記入上の留意事項

- 調査票には、調査客体の皆様に記入していただく箇所と、調査員が皆様から聞き取って記入する箇所があります。
 皆様に記入していただく箇所は、2ページの赤枠で囲まれた部分です。
 記入に当たっては、「漁業従事者世帯の皆様へ」の記入の仕方及び調査票に書かれている注意事項をよく読んで記入されるようお願いします。
 残りの箇所については、調査員が後日お伺いして聞き取りますので、それまで調査票の保管をお願いします。
- 調査票の内容については、本年（平成15年）の11月1日現在で記入する箇所と、過去1年間で記入する箇所があります。なお、過去1年間という場合は、平成14年11月1日から平成15年10月31日までを指します。
- 調査票への記入には、シャープペンシルか鉛筆を使用してください。
- 数字は算用数字で1マスに1字ずつ右に詰めて記入してください。

次回、お伺いしますのは 月 日 ですので、それまでに該当箇所の記入をお願いします。

なお、記入に当たって分からない点がありましたら、調査員におたずねください。

調査員氏名	
電話番号	

赤枠内は経営体を代表する方が鉛筆で記入してください。

1 満15歳以上の世帯員の就業状況(過去1年間(平成14年11月~15年10月))について記入してください。

「世帯の経済的中心者」とは、あなたの家や生計を支えている人をいいます。したがって、世帯の戸籍筆頭者や漁業従事者の中の中心的な働き手であるとは限りません。

「共同経営」とは、二人以上(法人を含めます。)が漁船、漁網等の主要な生産手段を共有し、漁業経営を共同で行ったものをいいます。

名前 <small>(世帯員とは、次のような人をいいます。)</small> 1 住居と生計を共にしている人。 2 出稼ぎなどで家を離れているが、不在期間が1年以内の人。 3 住み込みの雇い人で、1年以上経過した人又は経過見込みの人。 4 満15歳以上の世帯員が11人以上いる場合は、補助票に記入してください。	世帯員番号	平成15年11月1日現在の満年齢	男女別		世帯の経済的中心者	本年3月に学校を卒業した人	過去1年間の仕事の状況				過去1年間に漁業に従事					
			男	女			過去1年間に漁業に従事した人 (陸上作業を含みます。)	漁業関連産業に従事した人	その他の仕事に従事した人	過去1年間仕事に従事しなかった人	過去1年間に従事(漁業に従事し)		漁業以外の仕事に雇われ			
											共同経営(陸上作業を含みます。)	漁業雇われ(陸上作業を含みます。)	漁業関連施設に雇われ	その他	常雇	臨時雇・日雇
①	②	③	④		⑤	⑥	⑦	⑧	⑨	⑩	⑪	⑫	⑬	⑭	⑮	⑯
世帯員の名前を記入してください。		(歳)	いずれかに印		該当者に印	該当者に○印				各世帯員が従事した						
	701		1	2	1	1	1	2	3	4	01	02	03	04	05	06
	702		1	2	1	1	1	2	3	4	01	02	03	04	05	06
	703		1	2	1	1	1	2	3	4	01	02	03	04	05	06
	704		1	2	1	1	1	2	3	4	01	02	03	04	05	06
	705		1	2	1	1	1	2	3	4	01	02	03	04	05	06
	706		1	2	1	1	1	2	3	4	01	02	03	04	05	06
	707		1	2	1	1	1	2	3	4	01	02	03	04	05	06
	708		1	2	1	1	1	2	3	4	01	02	03	04	05	06
	709		1	2	1	1	1	2	3	4	01	02	03	04	05	06
	710		1	2	1	1	1	2	3	4	01	02	03	04	05	06

満14歳以下の世帯員は何人ですか。				
男	731	0	0	
女	732	0	0	

↑
(1に○印が付いた世帯員の方についてのみ) ⑪~⑯欄の該当欄に記入してください。

「過去1年間に従事した仕事について」で01～12に○印を付けた仕事のうち、最も従事した日数が長かった仕事を聞き取り、該当する01～12のいずれかの番号を記入します。

（ 自営漁業の従事日数とそれ以外の仕事の従事日数を比べ、従事日数が長い方を主とします。）

した人のみ記入します。

した仕事について た人のみ)						過去1年間に従事した仕事のうち 最も長かった仕事		過去1年間に漁業に従事した人について (①①、①②、①⑦ のいずれかに○印の付いた人)				自営漁業 (①⑦ に○印の付いた人)				
自営漁業 (陸上作業を含みます。)	自営農業 (又は販売金額が15万円以上 経営耕地面積が10アール以上)	その他の自営業 (年間15万円以上の売上げのある自営業)				漁業 雇われ又は共同経営と 漁業雇われ又は共同経営と その他が主 共同経営が主 漁業雇われ又は	漁業雇われ又は共同経営に出資従事 (①①又は①②に○印の付いた人)				自営漁業 (①⑦ に○印の付いた人)					
		水産加工業	遊漁案内業	旅館・民宿業	その他		海上作業に従事した日数	陸上作業に従事した日数	そのときの船が10トン合	従事日数が最も長かった漁業種類	海上作業に従事した日数	陸上作業に従事した日数	そのときの船が10トン合	従事日数が最も長かった漁業種類		
①⑦	①⑧	①⑨	①⑩	①⑪	①⑫	①⑬	①⑭	①⑮	①⑯	①⑰	①⑱	①⑲	①⑳	①㉑	①㉒	
仕事すべてに○印						番号を記入	いずれかに○印	日数を記入	全国漁業種類番号を記入	該当者に○印	日数を記入	全国漁業種類番号を記入	該当者に○印			
07	08	09	10	11	12		1	2			1	1			1	1
07	08	09	10	11	12		1	2			1	1			1	1
07	08	09	10	11	12		1	2			1	1			1	1
07	08	09	10	11	12		1	2			1	1			1	1
07	08	09	10	11	12		1	2			1	1			1	1
07	08	09	10	11	12		1	2			1	1			1	1
07	08	09	10	11	12		1	2			1	1			1	1
07	08	09	10	11	12		1	2			1	1			1	1
07	08	09	10	11	12		1	2			1	1			1	1
07	08	09	10	11	12		1	2			1	1			1	1

2 兼業について

(1) 家としての主な兼業種類について主なもの(年間収入の多いもの)一つに○印を記入してください。

			漁業以外の 仕事に雇われ				自 営 漁 業	自 営 農 業	その他の自営業							
			漁業関連 施設に雇 われ		その他				水 産 加 工 業	遊 漁 案 内 業	旅 館 ・ 民 宿 業	そ の 他				
751	0	0	常 雇	臨 時 雇 ・ 日 雇	常 雇	臨 時 雇 ・ 日 雇							03	04	05	06
751	0	0	03	04	05	06	07	08	09	10	11	12				

(2) 家として漁業雇われ又は共同経営とそれ以外の兼業とどちらが主(年間収入が多い)ですか。いずれかに○印を記入してください。

				漁業雇われ 又は主	共同経営 が主	漁業雇われ 又は従	共同経営 が主
752	0	0	0	1	2		

3 家として漁業に雇われて又は共同経営に出資従事して得た労賃収入について該当するもの一つに○印を記入してください。

				50 万 円 未 満	50 万 円	100 万 円	200 万 円	300 万 円	400 万 円	500 万 円	500 万 円 以 上
901	0	0	0	1	2	3	4	5	6	7	

全国漁業種類分類

全国漁業種類名		全国漁業種類番号	漁業制度区分	内 容 説 明		備 考 (内容例示)	
底 び き 網	遠洋底びき網	101	大臣許可漁業	北緯10度20秒の線以北、次に掲げる線からなる線以西の太平洋の海域以外の海域において総トン数15トン以上の動力漁船により底びき網を使用して行う漁業（指定漁業） イ 北緯25度17秒以北の東経152度59分46秒の線 ロ 北緯25度17秒東経152度59分46秒の点から北緯25度15秒東経128度29分53秒の点に至る直線 ハ 北緯25度15秒東経128度29分53秒の点から北緯25度15秒東経120度59分55秒の点に至る直線 ニ 北緯25度15秒以南の東経120度59分55秒の線			
	以西底びき網	102	大臣許可漁業	北緯10度20秒の線以北、次に掲げる線からなる線以西の太平洋の海域において総トン数15トン以上の動力漁船により底びき網を使用して行う漁業（指定漁業） イ 北緯33度9分27秒以北の東経127度59分52秒の線 ロ 北緯33度9分27秒東経127度59分52秒の点から北緯33度9分27秒東経128度29分52秒の点に至る直線 ハ 北緯33度9分27秒東経128度29分52秒の点から北緯25度15秒東経128度29分53秒の点に至る直線 ニ 遠洋底びき網のハ及びニの線			
	沖合底びき網	1 そうびき	103	大臣許可漁業	北緯25度15秒東経128度29分53秒の点から北緯25度17秒東経152度59分46秒の点に至る直線	1 そうびきで行うもの	
		2 そうびき	104	大臣許可漁業	北緯25度15秒東経128度29分53秒の点から北緯25度17秒東経152度59分46秒の点に至る直線以北、以西底びき網のイからハまでの線以東、東経152度59分46秒の線以西の太平洋の海域において、総トン数15トン以上の動力漁船により底びき網を使用して行う漁業（指定漁業）	2 そうびきで行うもの	
	小型底びき網	縦びき 1 種	105	知事許可漁業	総トン数15トン未満の動力漁船により底びき網を使用して行う漁業（法定知事許可漁業）	小型機船底びき網漁業取締規則（昭27.3.10農令6）第1条第1項第1号の手繰第1種漁業（網口開口装置を有しない網具を使用して行う手繰漁業）及び第5号のその他の小型機船底びき網漁業のうち網口開口板を使用するもの	かけまわし 2 そうびき 板びき網
		縦びき その他	106	知事許可漁業		前記取締規則第1条第1項第2号の手繰第2種漁業（ビームを有する網具を使用して行う手繰漁業）及び第3号の手繰第3種漁業（桁（=けた）を有する網具を使用して行う手繰漁業）	えびこぎ網 戦車こぎ網 けた網（貝、えび等） まんが
		横びき	107	知事許可漁業	前記取締規則第1条第1項第4項の打瀬漁業（法定知事許可漁業）		打瀬網（帆、潮）

全国漁業種類名		全国漁業種類番号	漁業制度区分	内 容 説 明	備 考 (内容例示)
刺網 (つづき)	その他の刺網	120	限定できない (知事許可漁業、大臣承認漁業、漁業権漁業等。)	流し網又は刺網を使用して行う漁業で前記以外のもの	中層刺網、底刺網、浮き刺網、流し網、まき刺網、こぎ刺網、太平洋底刺し網 日ロ民間操業による刺網漁業
敷網	さんま棒受網	121	大臣許可漁業(10トン以上) 知事許可漁業(10トン未満)	集魚灯でさんまを集め、棒受網を使用してさんまをとることを目的とする漁業	
	その他の敷網	122	知事許可漁業	敷網を使用して行う漁業で前記以外のもの	張り網、四つ手網、棒受網(あじ、さば等) 込ませ網、あんこう網 (沖縄式) 追込み網
大型定置網		123	漁業権漁業	漁業法(昭24.12.15法第267)第6条第3項の漁具を定置して営む漁業であって、第1号の身網の設置される場所の最深部が最高潮時において水深27メートル(沖縄県にあっては15メートル)以上であるもの(瀬戸内海(漁業法第109条第2項に該当する海面をいう。)におけるます網漁業並びに陸奥湾(青森県焼山崎から同県明神崎灯台に至る直線及び陸岸によって囲まれた海面をいう。)における落とし網漁業及びます網漁業を除く。)	
さけ定置網		124	漁業権漁業	前記の漁具を定置して営む漁業であって、第2号の北海道においてさけを主たる漁獲物とするもの	
小型定置網		125	知事許可漁業 漁業権漁業	定置網で前記以外のもの	ます網、つぼ網、角建網
その他の網漁業		126	限定できない。	網漁業で前記以外のもの	建干し網、建切り網、たもすくい(さば)、すくい網、投網
はえ縄	遠洋まぐろはえ縄	127	大臣許可漁業	総トン数120トン(昭57.7.17以前に建造又は建造に着手された漁船については80トン、昭57.7.18以後に特定修繕を行った漁船については120トン)以上の動力漁船により、浮きはえ縄を使用してまぐろ、かじき又はさめ(以下「まぐろ等」という。)をとることを目的とする漁業(指定漁業)	
	近海まぐろはえ縄	128	大臣許可漁業	総トン数10トン以上120トン(前記「遠洋まぐろはえ縄」のかっこ書きに同じ。ただし、総トン数10トン以上20トン未満の動力漁船のうち、承認漁業等の取締りに関する省令に基づく届出漁業の「沿岸まぐろはえ縄漁業」を除く。)未満の動力漁船により、浮きはえ縄を使用してまぐろ等をとることを目的とする漁業(指定漁業)	
	沿岸まぐろはえ縄	129	その他	浮きはえ縄を使用して、まぐろ等をとることを目的とする漁業で前記以外のもの	届出漁業

全国漁業種類名		全国漁業種類番号	漁業制度区分	内 容 説 明	備 考 (内容例示)
釣	その他の はえ縄	130	知事許可漁業 大臣承認漁業 自由漁業	はえ縄を使用して行う前記以外の漁業	まぐろ類以外の魚を目的とする、浮きはえ縄底はえ縄立てはえ縄(立て縄釣は「その他の釣」)、ふぐはえ縄
	遠洋かつお 一本釣	131	大臣許可漁業	総トン数120トン(前記遠洋まぐろはえ縄のかっこ書きに同じ。)以上の動力漁船により、はえ縄以外の釣具を使用してかつお又はまぐろをとることを目的とする漁業(指定漁業)	
	近海かつお 一本釣	132	大臣許可漁業	総トン数10トン以上120トン(前記遠洋まぐろはえ縄のかっこ書きに同じ。ただし、10トン以上20トン未満の動力漁船については、我が国の200海里外で操業するもののみ。)未満の動力漁船により、はえ縄以外の釣具を使用してかつお又はまぐろをとることを目的とする漁業(指定漁業)	
	沿岸かつお 一本釣	133	知事許可漁業 又は自由漁業	はえ縄又はひき縄以外の釣具により、かつお、まぐろ又はそうだがつおをとることを目的とする漁業で前記以外のもの	(小釣、五目釣は「その他の釣」)
	遠洋いか釣	134	大臣許可漁業	総トン数185トン以上の動力漁船により、釣り具を使用していかをとることを目的とする漁業(指定漁業)(ただし、北緯20度の線以北、東経170度の線以西の太平洋の海域(ベーリング海、オホーツク海、日本海、黄海、東シナ海及び南シナ海の海域を含む。)において、釣具を使用していかをとることを目的として官公庁、学校、試験研究機関等が行う漁業は「近海いか釣」に含める。)	海外いか釣 (ニュージーランド、フォークランド海域等)
	近海いか釣	135	大臣許可漁業	総トン数30トン以上185トン未満の動力漁船により、釣具を使用していかをとることを目的とする漁業(指定漁業)	
	沿岸いか釣	136	知事許可漁業(5~30トン未満) 自由漁業(5トン未満)	ひき縄以外の釣具により、いかをとることを目的とする漁業で前記以外のもの	
	さば釣	137	知事許可漁業 又は自由漁業	釣具により、さばをとることを目的とする漁業	はね釣、立て縄釣(さばを目的とするもの)、てんびん釣、はいから釣(小釣、五目釣は「その他の釣」)
	ひき縄釣	138	自由漁業	ひき縄を使用して行う漁業(かつお、まぐろ又はそうだがつおを主たる目的とするものを含む。)	ひき縄、ひき縄釣、ひき釣、けんけん
	その他の釣	139	限定できない (知事許可漁業、漁業権漁業等)。	釣漁業で前記以外のもの	手釣、竿釣、一本釣、立て縄釣、たる流し釣、鯛付け漁業、鳥付きこぎ釣漁業、小釣、五目釣

全国漁業種類名		全国漁業種類番号	漁業制度区分	内 容 説 明	備 考 (内容例示)
小 型 捕 鯨		1 4 0	大臣許可漁業	動力漁船により、もりづつを使用してみんくくじら又は歯くじら(まっこうくじらを除く。)をとる漁業(指定漁業)	
潜 水 器 漁 業		1 4 1	知事許可漁業	潜水器を使用して行う漁業	潜水器漁業 簡易潜水器漁業
採 貝		1 4 2	漁業権漁業が主体	小型底びき網、潜水器漁業等以外の、貝をとることを目的とする漁業	貝かご、貝突き漁業、見突き漁、腰まき、大まき貝はさみ漁
採 藻		1 4 3	漁業権漁業が主体	潜水器漁業等以外の、海藻をとることを目的とする漁業	
そ の 他 の 漁 業		1 4 4	限定できない(大臣許可漁業、知事許可漁業、漁業権漁業、自由漁業、その他)	前記以外のすべての漁業 ○ 針に引っかけてとるもの 文鎮こぎ、空釣縄、たこいさり ○ 捕鯨以外の、ほこ、もり等で突き刺してとるもの 突きん棒、貝を除く見突き ○ かぎ、鎌等で引っかけてとるもの たこかぎ、うなぎ鎌 ○ 採藻以外の、はさんだり、ねじったりしてとるもの うなぎはさみ ○ えり漁業 すだて、羽瀬 ○ うけ、筒、箱又はかごを使用してとるもの(採貝を除く。) たこつぼ、かにかご、あなご筒 ○ 木、竹、わら等を海中に敷設してとるもの 柴浸け、いか巣びき、さんま手づかみ(釣具、ひき縄等を使用する場合は、該当する漁業種類に分類する。)	日本海べにずわいがに漁業
海面養殖(種苗養殖を含む。)	ぎんざけ養殖	1 4 5	漁業権漁業	主としてぎんざけを養殖するもの	ぎんざけ
	ぶり類養殖	1 4 6	漁業権漁業	主としてぶり類を養殖するもの	ぶり、ひらまさ、かんぱち
	まだい養殖	1 4 7	漁業権漁業	主としてまだいを養殖するもの	まだい
	ひらめ養殖	1 4 8	漁業権漁業 自由漁業	主としてひらめを養殖するもの	ひらめ
	その他の魚類養殖	1 4 9	漁業権漁業	主として前記以外の魚類を養殖するもの	まあじ、しまあじ、ふぐ類、ちだい、くろだい、かわはぎ類等
	ほたてがい養殖	1 5 0	漁業権漁業	主としてほたてがいを養殖するもの	ほたてがい
	かき類養殖	1 5 1	漁業権漁業	主としてかき類を養殖するもの	まがき、いたぼがき、すみのえがき

全国漁業種類名		全国漁業種類番号	漁業制度区分	内 容 説 明	備 考 (内容例示)
海面養殖 (種苗養殖を含む。) (つづき)	その他の貝類養殖	152	漁業権漁業	主として前記以外の貝類を養殖するもの	いたやがい、ひおうぎがい等
	くるまえび養殖	153	漁業権漁業	主としてくるまえびを養殖するもの	くるまえび
	ほや類養殖	154	漁業権漁業	主としてほや類を養殖するもの	まぼや、あかぼや
	その他の水産動物類養殖	155	漁業権漁業	主として前記以外の水産動物類を養殖するもの	がざみ類、うに類、いせえび、餌むし等
	こんぶ類養殖	156	漁業権漁業	主としてこんぶ類を養殖するもの	まこんぶ、ながこんぶ、みついしこんぶ、りしりこんぶ
	わかめ類養殖	157	漁業権漁業	主としてわかめ類を養殖するもの	わかめ、ひろめ
	のり類養殖	158	漁業権漁業	主としてのり類を養殖するもの	あさくさのり、ひとえぐさ、すじあおのり
	その他の海藻類養殖	159	漁業権漁業	主として前記以外の海藻類を養殖するもの	もずく類、まつも等
	真珠養殖	160	漁業権漁業	海水産の真珠母貝により真珠を生産するもの	真珠
	真珠母貝養殖	161	漁業権漁業	真珠養殖に使用する海水産真珠母貝を生産し販売するもの	あこやがい、まべがい、くろちようがい等の海水産真珠母貝

全国漁業種類名		全国漁業種類番号	漁業制度区分	地名	称	
はえ縄	遠洋まぐろはえ縄	127	大臣許可漁業	遠洋まぐろはえ縄		
	その他のはえ縄	130	知事許可漁業	すけとうだらはえ縄、たらはえなわ		
			自由漁業	さばはえ縄、たいはえ縄、めばるはえ縄、たちうおはえ縄、かれいはえ縄、ふぐはえ縄、あら縄		
			その他	たらはえ縄		
釣	遠洋いか釣	134	大臣許可漁業	中型いか釣、ニュージーいか釣、アルゼンチンいか釣(30トン以上)		
	近海いか釣	135	大臣許可漁業	中型いか釣		
	沿岸いか釣	136	知事許可漁業	小型いか釣(5トン以上30トン未満)、赤いか釣(30トン未満、福浦港灯台以南)		
			自由漁業	いか釣(5トン未満)		
	さば釣	137	自由漁業	さば釣		
	その他の釣	139	自由漁業	たい釣、ぶり釣、めばる釣、しび子釣、ます釣、すずき釣、たちうお釣		
採貝	142	漁業権漁業	かき、あわび、さざえ、ばいがい、はまぐり、いがい、あさり、べにざらがい、その他の貝、おにあさり、あかがい、とりがい			
採藻	143	漁業権漁業	わかめ、もずく、いわのり、てんぐさ、えご、くろも、いぎす、その他藻類			
その他の漁業		144	大臣許可漁業	べにずわいかご(129トン以上)		
			知事許可漁業	えびかご、こういかばいかご、しいら漬けべにずわいかご(20トン未満、50トン～128トン)		
			漁業権漁業	たこつぼ、たこ、えむし、うに、なまこ、いか・かにかご、あなごかご		
海面養殖(種苗養殖を含みません)	魚類養殖	ぶり類養殖	146	漁業権漁業	はまち小割式、はまち・たい小割式、はまち、はまち・ふぐ、魚類養殖業	
		まだい養殖	147	漁業権漁業	たい・はまち小割式、たい、くろだい、いしだい、魚類養殖業	
		ひらめ養殖	148	漁業権漁業	ひらめ	
				自由漁業	ひらめ(陸上)	
		その他の魚類養殖	149	漁業権漁業	ふぐ、ぎんざけ、魚類養殖業	
		ほたてがい養殖	150	漁業権漁業	ほたてがい、あかがい	
		かき類養殖	151	漁業権漁業	かき養殖	

全国漁業種類名		全国漁業種類番号	漁業制度区分	地名
海面養殖	その他の貝類養殖	152	自由漁業	あわび(陸上)
	くるまえび養殖	153	自由漁業	くるまえび(陸上)
	のり類養殖	158	漁業権漁業	のり養殖
	こんぶ類養殖	156		
	わかめ類養殖	157	漁業権漁業	わかめ養殖
	のり類養殖	158	漁業権漁業	のり養殖

2003年漁業センサス海面地方選定漁業種類一覧表

大海区名		日本海西区		都道府県名		石 川			
全国漁業種類名		全国漁業種類番号		地方選定漁業種類名		地方選定漁業種類番号		漁業制度区分	
刺 網	その他の刺網	1	2	0	たら刺網	2	5	1	知事許可漁業
					かれい刺網	2	5	2	知事許可漁業
					たちうお刺網	2	5	3	知事許可漁業
					こぎ刺網	2	5	4	知事許可漁業
					まき刺網	2	5	5	知事許可漁業
					めばる刺網	2	5	6	知事許可漁業
は え 縄	その他のはえ縄	1	3	0	すけとうだらはえ縄	2	5	7	知事許可漁業
					たらはえ縄	2	5	8	知事許可漁業又はその他
					たちうおはえ縄	2	5	9	自由漁業
					ふぐはえ縄	2	6	0	自由漁業
					あら縄	2	6	1	自由漁業
					たいはえ縄	2	6	2	自由漁業
					めばるはえ縄	2	6	3	自由漁業
釣	その他の釣	1	3	9	たい釣	2	6	4	自由漁業
					ぶり釣	2	6	5	自由漁業
					しび子釣	2	6	6	自由漁業
					ます釣	2	6	7	自由漁業
					たちうお釣	2	6	8	自由漁業
その 他 の 漁 業	その 他 の 漁 業	1	4	4	べにずわいがにかご	2	6	9	大臣許可漁業又は知事許可漁業
					えびかご	2	7	0	知事許可漁業
					こういかばいかご	2	7	1	知事許可漁業
					しいら漬け	2	7	2	知事許可漁業

全国漁業種類名	全国漁業種類番号	地方選定漁業種類名	地方選定漁業種類番号	漁業制度区分
その他の漁業	1 4 4	たこつぼ	2 7 3	漁業権漁業
		いか・かにかご	2 7 4	漁業権漁業
		あなごかご	2 7 5	漁業権漁業



国勢調査

平成17年10月1日



2003年（第11次）漁業センサス （平成15年 海面漁業調査）

平成17年3月 発行

編集・発行 石川県県民文化局県民交流課（統計情報室）
〒920 8580 金沢市鞍月1丁目1番地
電話（076）225 - 1342 内線 3753

印刷 株式会社 栄
金沢市玉銚4丁目166
電話（076）292 - 2236（代）