

平成 20 年

# 石 川 県 統 計 書



平成 22 年 刊

石 川 県



## は し が き

石川県統計書平成20年版を刊行します。

本書の経緯は明治6年石川県治概表、明治7年石川県治一覧概表、明治9年石川県治一覧表、明治11年石川県治概覧のあとをうけ、明治13年に石川県統計書を刊行して以来回を重ね、今回は126回目にあたる長い歴史と伝統を有するものであります。

この統計書は本県の人口、経済、社会及び文化などあらゆる分野にわたり基本的な統計資料を総合的に集録したものであり、国際化や情報化が進展する社会の中で統計の果たす役割が重要視されている今日、県勢の拡大、地域社会の発展に本書が各方面で有効に活用されることを念願する次第であります。

編集にあたりましては、最新の資料を用い、内容の整備に努めたところでありますが、今後とも利用者各位の御要望や御批評を参考に、よりよい総合統計書として改善充実をはかって参りたいと存じます。

なお、発刊にあたり、貴重な資料を提供していただきました関係各位に対し、心からお礼を申し上げますとともに、今後とも一層の御協力をお願い申し上げます。

平成22年3月

石川県県民文化局長 山本省五

## 利 用 者 の た め に

- 1 本書は、主として平成20年中に実施された統計調査結果等を収録しているが、調査周期のあるものについては、直近時のものを使用した。
- 2 統計表中、年次とは、暦年（1月～12月）をいい、年度とは、会計年度（4月～翌年3月）をいう。
- 3 統計表における数字の単位未満は、四捨五入を原則としたので、合計の数字と内訳の計が一致しない場合がある。また、年平均値についても、年計から算出しているため、毎月の平均値から求めた年平均値と一致しない場合がある。
- 4 統計表中、符号の用法は、次のとおりである。

0	.....	単位未満の数字
—	.....	皆無又は該当数字なし
...	.....	該当数字不詳
X	.....	該当数字はあるが、発表することに差し支えのあるもの
r	.....	訂正・改訂数値
- 5 統計表の一般的説明は頭注とし、表中説明を要する個々の事項は、脚注にした。
- 6 市町村合併にかかる表記については、調査時点における市町村名で表記している。
- 7 この統計書に収録した資料について、さらに詳細な数値が必要な場合、あるいは疑義のある場合には、各表ごとに付してある資料作成機関または石川県県民文化局県民交流課統計情報室統計分析グループ〔TEL 076-225-1341〕までお問い合わせいただきたい。

## 統計表の主要改正点一覧

様式、項目等を変更した主な統計表

章 表	表 題	変 更 内 容
42	漁業経営体 (1) 経営体の基本構成  (2) 経営組織別経営体数  (4) 主とする漁業種類別経営体数  (5) 市町別漁業経営体数 ア 経営体階層別経営体数  イ 経営組織別経営体数	表側の項目名称「船外機付漁船」の追加と「地びき網」の項目削除  表頭の項目名称「団体経営体」中「官公庁、学校、試験場」を「その他」に変更  表頭の項目名称「ひき縄釣」の追加と「地びき網」の「その他の網漁業」への変更(吸収) 「船びき網」中「ひき回し」と「ひき寄せ」の区分の廃止 「採貝」と「採藻」の区分を「採貝・採藻」に統合  表頭の項目名称「船外機付漁船」の追加と「地びき網」の削除  表頭の項目名称「団体経営体」中「官公庁、学校、試験場」を「その他」に変更
53	製造業 (1) 産業別事業所数、従業者数、製造品出荷額等、生産額、付加価値額（４人以上の事業所）  (3) 産業別従業者規模別事業所数、従業者数、現金給与総額、原材料使用額等及び製造品出荷額等（４人以上の事業所）  (5) 産業別従業者規模別在庫率（従業者30人以上の事業所）  (6) 産業別事業所数、従業者数、製造品出荷額等、事業所敷地面積、建築面積、延建築面積（従業者30人以上の事業所）  (7) 産業別事業所数、水源別及び用途別工業用水量（従業者30人以上の事業所）	平成20年工業統計調査の商品分類表の改正により、表側の産業別名称の変更
66	インターネット接続サービス加入数	表頭の項目名称「FWA」の追加
90	労働組合数及び組合員数 (1) 産業別規模別組合数及び組合員数 (2) 適用法規別組合数及び組合員数	表側の産業別名称の一部変更 表頭の項目名称の一部変更
123	卒業者 (7) 特別支援学校（高等部）	平成19年度より、盲、ろう、養護学校が一本化され、「特別支援学校」となり、20年度から卒業者がでたので、新たに追加
131	全国健康保険協会管掌健康保険	平成20年度において制度改正により、政府管掌健康保険が全国健康保険協会管掌健康保険へ改正のため名称変更
139	老人医療・後期高齢者医療給付状況	平成20年度において制度改正により、老人保健医療給付状況が老人医療・後期高齢者医療給付状況に名称変更
170	刑法犯罪名別、月別認知及び検挙件数	表頭の項目名称の「発生」を「認知」に変更
171	少年犯罪 (1) 刑法犯及び特別法犯	表頭の項目名称の「未就学」を追加し、「小学生等」を「小学生」に変更

# 《石川 県》 市 町 村 合 併 の 取 組 状 況

平成16. 3. 1～平成18. 2. 1

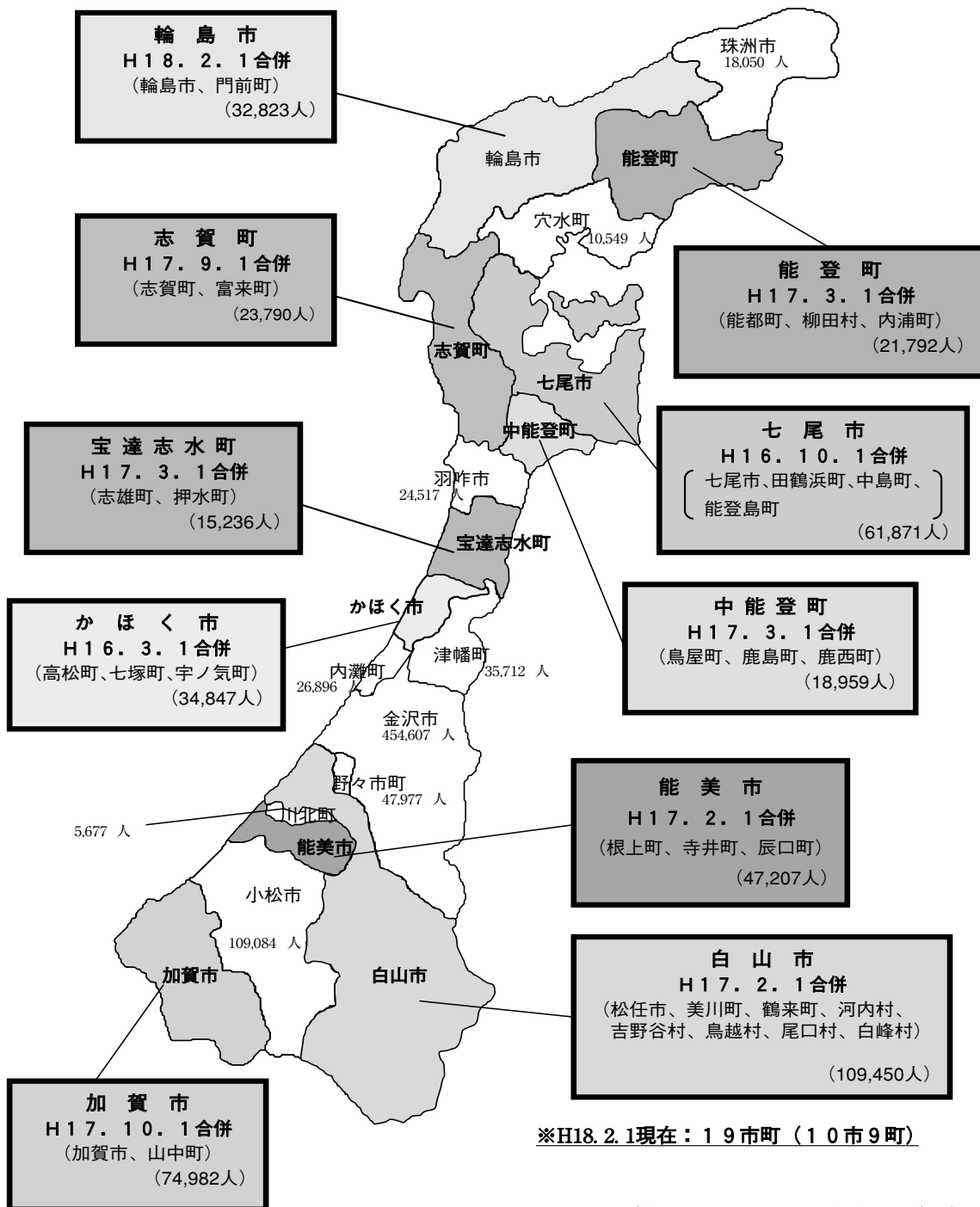

(人口は平成17年10月国勢調査による)

(H17.3.1から鳳至郡及び珠洲郡が廃止となり、能登町及び穴水町の  
属する郡は「鳳珠郡」(ほうすぐん)となりました。)

## 総 目 次

1	土	地	.....	1		
2	気	象	.....	6		
3	人	口	.....	10		
4	事	業	所	.....	24	
5	農	業	.....	36		
6	林	業	.....	50		
7	水	産	業	.....	58	
8	鉱	工	業	.....	80	
9	電気・ガス及び水道			.....	100	
10	運 輸 及 び 通 信			.....	104	
11	商 業 及 び 貿 易			.....	118	
12	金 融 及 び 財 政			.....	130	
13	物			価	.....	144
14	労 働 及 び 賃 金			.....	150	
15	家			計	.....	184
16	県 民 経 済 計 算			.....	186	
17	建 築 及 び 住 宅			.....	194	
18	公 務 員 及 び 選 挙			.....	202	
19	教 育 及 び 文 化			.....	204	
20	社 会 保 障			.....	230	
21	衛 生 及 び 環 境			.....	242	
22	災 害 及 び 事 故			.....	254	
23	司 法 及 び 警 察			.....	262	
24	観 光 及 び 文 化 財			.....	266	
25	国 際 交 流			.....	268	
26	付			録		
1	歴 代 知 事			.....	270	
2	藩 県 の 廃 置 分 合			.....	271	
3	都 道 府 県 勢 一 覧			.....	272	
4	石 川 県 行 政 機 構 図			.....	278	

## 統 計 表 目 次

1 土 地		5 農 業	
1 位 置 .....	1	23 農業経営体数及び農家数 .....	36
2 沿 革 .....	1	(1) 農業経営体数（組織形態別経営体数） .....	36
3 土 地 .....	2	(2) 農業経営体数及び農家数 .....	36
4 湖 沼 .....	4	24 農家数及び農家人口 .....	37
5 島 .....	4	(1) 総農家数 .....	37
6 河 川 .....	4	(2) 専兼業別農家数（販売農家） .....	37
7 主な山岳 .....	5	(3) 経営耕地面積規模別農家数（販売農家） .....	37
		(4) 農家人口及び農業労働力（販売農家） .....	37
		25 市町村別農家数 .....	38
		(1) 販売農家（専兼業別）、自給的農家別農家数 .....	38
		(2) 経営耕地面積規模別農家数（販売農家） .....	39
		(3) 農家人口、農業就業人口及び基幹的農業従事者数（販売農家） .....	40
		26 市町村別農業用機械所有台数（販売農家） .....	41
		27 市町村別経営耕地と耕作地放棄地（総農家、土地持ち非農家） .....	42
		28 農作物収穫量 .....	44
		29 市町別米、小麦及び大麦収穫量 .....	45
		30 家畜飼養頭羽数 .....	46
		31 成鶏めす羽数及び産卵量 .....	46
		32 生乳生産量及び用途別処理量 .....	46
		33 農業経営 .....	47
		(1) 経営形態別経営統計（販売農家1戸当たり） .....	47
		(2) 個別経営の営農類型別経営統計（水田作経営） .....	48
2 気 象		6 林 業	
8 金沢地方気象台 .....	6	34 市町村別組織形態別林業経営体数 .....	50
(1) 平成20年の気象 .....	6	35 市町村別保有山林面積規模別林業経営体数 .....	51
(2) 平年の値・累年の極値 .....	6	36 市町村別所有形態別林野面積 .....	52
9 輪島測候所 .....	8	37 市町別保安林面積 .....	54
(1) 平成20年の気象 .....	8	38 主要樹種別森林面積 .....	56
(2) 平年の値・累年の極値 .....	8	39 主要樹種別素材生産量 .....	56
		40 素材の入荷量 .....	56
		(1) 自県・他県・外材別素材入荷量 .....	56
		(2) 主要需要部門別素材入荷量 .....	56
		41 品目別林野副産物数量 .....	57
		(1) 造林用種子生産量 .....	57
		(2) 主要特用林産物生産量 .....	57
3 人 口		7 水 産 業	
10 人口及び世帯数の推移 .....	10	42 漁業経営体 .....	58
11 市町別推計人口・世帯数 .....	12	(1) 経営体の基本構成 .....	58
12 国勢調査による市町別人口及び世帯数推移 .....	14		
13 市町別年齢別人口 .....	16		
14 人口動態 .....	18		
(1) 年次別人口動態 .....	18		
(2) 市町別人口動態 .....	20		
(3) 月別人口自然動態 .....	22		
(4) 年齢階級別死亡数 .....	22		
15 人口集中地区別人口、面積及び人口密度 .....	23		
16 市町別居住外国人登録状況 .....	23		
4 事 業 所			
17 産業（大分類）別経営組織別事業所数 .....	24		
18 産業（大分類）別経営組織別従業者数 .....	24		
19 産業（大分類）別従業上の地位別従業者数及び派遣・下請従業者数 .....	24		
20 市町別事業所数、従業者数推移 .....	25		
21 市町、産業（大分類）、経営組織別事業所数、従業者数 .....	26		
(1) 総 数 .....	26		
(2) 民 営 .....	28		
(3) 国・地方公共団体 .....	30		
22 産業（中分類）従業者規模別事業所数及び従業者数（民営） .....	32		



(2) 経営組織別経営体数	58
(3) 延べ出漁日数別漁船漁業経営体数	59
(4) 主とする漁業種類別経営体数	60
(5) 市町別漁業経営体数	62
ア 経営体階層別経営体数	62
イ 経営組織別経営体数	64
43 漁 船	65
(1) 経営体階層別漁船隻数・トン数	65
(2) 市町別漁船隻数・トン数	66
44 漁業世帯及び漁業就業者数	68
(1) 漁業世帯数	68
(2) 漁業世帯員数	68
(3) 漁業就業者数（自営・雇われ別及び漁業に従 事の主従別漁業就業者数）	69
45 主な漁業種類別・魚種別漁獲量	70
46 海面漁業魚種別漁獲量	74
47 海面養殖業	76
48 内水面漁業	77
(1) 魚種別種苗放流実績	77
(2) 内水面養殖業魚種別収獲量	77
49 水産加工品生産量（陸上加工品）	78
50 漁業経営（個人経営（漁船漁業））	79

## 8 鉱 工 業

51 業種別鉱工業生産指数	80
52 製品別工業生産動態	82
(1) 織 物	82
(2) その他繊維製品、繊維機械、雑貨等	84
53 製 造 業	86
(1) 産業別事業所数、従業者数、製造品出荷額等、 生産額、付加価値額（4人以上の事業所）	86
(2) 規模別事業所数、従業者数、製造品出荷額等、 生産額、付加価値額（4人以上の事業所）	86
(3) 産業別従業者規模別事業所数、従業者数、現 金給与総額、原材料使用額等及び製造品出荷額 等（4人以上の事業所）	88
(4) 市町別事業所数、従業者数、現金給与総額、 原材料使用額等及び製造品出荷額等（4人以上 の事業所）	94
(5) 産業別従業者規模別在庫率（従業者30人以上 の事業所）	96
(6) 産業別事業所数、従業者数、製造品出荷額等、 事業所敷地面積、建築面積、延建築面積（従業 者30人以上の事業所）	98
(7) 産業別事業所数、水源別及び用途別工業用水 量（従業者30人以上の事業所）	99

## 9 電気・ガス及び水道

54 発 電 所	100
55 電力需給状況	100
56 産業別大口電力需要状況	101
57 ガ ス（都市ガス）	102
58 水 道	103

## 10 運 輸 及 び 通 信

59 航空輸送状況	104
60 鉄 道	106
(1) 駅別運輸実績	106
(2) その他の鉄道運輸実績	106
61 道 路	107
(1) 国道及び県道	107
(2) 市 町 道	108
62 自 動 車	110
(1) 市町別車種別車両数	110
(2) 旅客自動車輸送実績	112
(3) 乗合自動車輸送実績	112
63 港湾及び船舶	113
(1) 港湾及び入港船舶	113
(2) 船 舶 数	113
(3) 旅客輸送実績	113
64 普通営業倉庫使用状況	114
65 加入電話数及び公衆電話数	116
66 インターネット接続サービス加入数	116
67 有線放送	116
(1) 有線放送電話設備設置状況	116
(2) 有線放送設備設置状況	116
68 郵 便	117
(1) 施 設 数	117
(2) 普通通常郵便物数	117
(3) 特殊通常郵便物数	117
(4) 小包郵便物数	117

## 11 商 業 及 び 貿 易

69 商 業	118
(1) 産業分類別事業所数、従業者数、年間商品販 売額	118
(2) 産業中分類別営業時間階級別事業所数	118
(3) 産業小分類別売場面積	120
(4) 産業小分類別事業所数、就業者数、従業者数、 年間商品販売額、その他の収入額及び売場面積	122
(5) 市町別事業所数、従業者数及び年間商品販売 額	126

(6) 市町別大規模小売店舗内事業所数、従業者数 及び年間商品販売額等	127
70 百貨店及びスーパー等売上高	128
71 品目別仕向地域別輸出実績	129

## 12 金融及び財政

72 金融機関別預金残高	130
73 金融機関別貸出残高	130
74 手形交換状況	132
75 郵便貯金預入、払戻状況	132
76 業種分類別企業倒産状況	132
77 信用保証協会保証状況	133
78 日本銀行券受入支払状況（北陸三県）	133
79 石川県歳入歳出決算	134
(1) 一般会計	134
(2) 特別会計	134
(3) 事業会計	135
80 県有財産現在高	135
81 県債目的別現在高	135
82 県税税目別決算額	136
83 県税徴収状況	136
84 国税税目別徴収決定済額	137
85 市町財政	138

## 13 物 価

86 消費者物価指数（金沢市）	144
87 金沢市小売物価主要品目年平均価格	146

## 14 労働及び賃金

88 市町別労働力状態別15歳以上人口	150
89 産業別就業者数	152
(1) 産業（部門・大分類）別15歳以上就業者数と その割合	152
(2) 産業（部門・大分類）別従業上地位（7区分） 別15歳以上就業者数	153
90 労働組合数及び組合員数	154
(1) 産業別規模別組合数及び組合員数	154
(2) 適用法規別組合数及び組合員数	154
91 月別産業別企業整備状況	155
92 職業紹介状況	156
(1) 一般職業紹介状況（新規学卒を除きパートを 含む）	156
(2) 産業別新規求人状況（新規学卒を除きパート を含む）	156
(3) 平成21年3月新規学校卒業者安定所別職業紹 介状況	157
(4) パートタイム職業紹介状況	158
(5) 中高年齢者求職・就職状況	158

93 産業大分類別賃金指数及び雇用指数	159
94 産業大分類（製造業、サービス業—中分類）別 性別常用労働者1人平均月間現金給与額	160
95 産業大分類（製造業、サービス業—中分類）別 性別常用労働者1人平均月間出勤日数及び実労働 時間数	168
96 産業大分類（製造業、サービス業—中分類）別 性別月末推計常用労働者数	176
97 産業大分類（製造業、サービス業—中分類）別 性別月末推計パートタイム労働者数	180

## 15 家 計

98 金沢市1世帯当たり1か月間及び年平均消費 支出（全世帯）	184
99 金沢市1世帯当たり1か月間及び年平均収入 支出（勤労者）	184
(1) 収 入	184
(2) 支 出	184

## 16 県民経済計算

100 県内総生産勘定（生産側及び支出側）	186
101 経済活動別県内総生産（生産側）	188
(1) 名目	188
(2) 実質：連鎖方式	189
102 経済活動別県内純生産（名目）	190
103 県民所得・県民可処分所得の分配	191
104 県内総生産（支出側）	192
105 関連指標	193

## 17 建築及び住宅

106 着工建築物面積及び工事費	194
(1) 建築主別面積及び工事費	194
(2) 用途別面積及び工事費	194
(3) 構造別面積及び工事費	195
107 着工新設住宅状況	196
(1) 利用関係別、用途別着工新設住宅戸数及び 面積	196
(2) 資金別着工新設住宅戸数	196
108 居住状況	197
(1) 一般世帯居住状態	197
(2) 一般世帯住宅種類及び所有関係別世帯数、世 帯人員	198
(3) 建て方、構造別住宅数	198
(4) 所有関係別住宅数	198
(5) 居住世帯有無別住宅数	199
(6) 高齢者主世帯数	200
(7) 高齢者主世帯居住住宅所有関係及び建て方	201
(8) 高齢者主世帯の子の居住地	200

## 18 公務員及び選挙

109 公務員	202
(1) 県職員数	202
(2) 市町職員数	202
110 主要選挙投票状況	203
(1) 当日有権者、投票者数及び投票率	203
(2) 党派別得票数	203
111 市町別選挙人名簿登録者数	203

## 19 教育及び文化

112 学校種別設置者別学校数	204
113 幼稚園	205
114 規模別小中学校数	205
(1) 学級数別小中学校数	205
(2) 児童、生徒数別小中学校数	205
115 小学校	206
(1) 市町別学校数、学級数及び学年別児童数	206
(2) 市町別教員数及び職員数	208
116 中学校	209
(1) 市町別学校数、学級数及び学年別生徒数	209
(2) 市町別教員数及び職員数	210
117 高等学校	211
(1) 市町別学校数及び教職員数	211
(2) 市町別、学年別生徒数	212
118 特別支援学校	214
(1) 教員数、職員数及び学級数	214
(2) 幼児・児童・生徒数	214
118-2 盲学校	214
(1) 教員数、職員数及び学級数	214
(2) 児童・生徒数	214
118-3 ろう学校	215
(1) 教員数、職員数及び学級数	215
(2) 幼児・児童・生徒数	215
118-4 養護学校	215
(1) 教員数、職員数及び学級数	215
(2) 幼児・児童・生徒数	215
119 専修学校	215
(1) 学校数及び学科数	215
(2) 学科別生徒数及び入学者数	216
ア 専門課程	216
イ 高等課程	217
ウ 一般課程	217
(3) 教員数及び職員数	217
120 各種学校	218
(1) 学校数、課程数及び男女別教職員数	218
(2) 生徒数	218
ア 設置者別生徒数	218

イ 課程別生徒数	218
121 高等専門学校（国立及び私立）	218
122 大学、短期大学	219
(1) 職名別教員数、職員数	219
ア 教員数	219
イ 職員数	219
(2) 学生数	219
(3) 学部（科）別入学志願者、入学者及び卒業者数	220
ア 大 学	220
イ 短期大学	220
123 卒業者	222
(1) 中学校	222
(2) 高等学校	222
(3) 高等学校産業別就職状況	222
(4) 盲学校（高等部）	223
(5) ろう学校（高等部）	223
(6) 養護学校（高等部）	223
124 図書館	224
(1) 県立図書館	224
ア 部門別蔵書数	224
イ 各室別利用状況	224
ウ 部門別貸出利用冊数	224
(2) 市町立図書館	226
125 公共社会体育施設等	226
126 新聞発行部数及び普及度	226
127 テレビ受信契約数	226
128 社寺・教会数（宗教法人）	226
129 市町別各種学級	227
130 市町別公民館、青年団、婦人会及び各種団体	228

## 20 社 会 保 障

131 全国健康保険協会管掌健康保険	230
(1) 適用状況	230
(2) 給付状況	230
132 国民健康保険	231
(1) 適用状況	231
(2) 給付状況	231
133 厚生年金保険	232
(1) 適用状況	232
(2) 給付状況	232
134 船員保険	232
135 国民年金	233
(1) 適用状況	233
(2) 給付状況	233
136 雇用保険	234

(1) 産業別、規模別適用事業所及び被保険者数	234
(2) 保険料収入及び給付	234
137 労働者災害補償保険	235
(1) 事業成績及び各種補償費平均支給額	235
(2) 給付状況	235
(3) 労働基準監督署別給付支払状況	235
138 介護保険	236
(1) 市町別給付状況等	236
(2) 市町別介護サービス事業所・施設指定状況	237
139 老人医療・後期高齢者医療給付状況	238
140 生活保護状況	238
141 福祉施設数及び定員数	238
142 市町別保育状況	239
143 市町別民生委員（児童委員）活動状況	240
<b>21 衛生及び環境</b>	
144 市町別医療関係施設数及び医療関係者数	242
145 主要死因別死亡数等	244
146 保健所職員現員数	246
147 環境衛生関係施設数	246
148 食品衛生監視対象施設数	246
149 感染症及び食中毒患者数	246
150 結核予防法に基づく検診成績	247
151 児童生徒年齢別平均体位	247
152 ごみ及びし尿処理状況	248
153 大気汚染物質測定年平均値	248
154 大気汚染、水質汚濁、騒音など公害苦情 受理件数	249
155 汚水処理施設整備状況	250
156 主要河川水質状況	252

## 22 災害及び事故

157 風水害の状況	254
158 農林水産業施設被害状況	255
159 森林病虫害被害状況	255
160 水稻の被害状況	256
161 土木関係災害状況	257
162 業種別起因物別労働災害発生状況	258
163 火災	259
(1) 件数、焼損棟数及び損害額	259
(2) 原因別月別件数	259
(3) 消防現有勢力	259
164 交通事故	260
(1) 年次別月別発生状況	260
(2) 道路別発生状況	260
(3) 市町別発生状況	261

## 23 司法及び警察

165 民事・行政及び調停事件	262
166 刑事事件	263
167 家事事件	263
168 少年事件	263
169 被疑事件受理及び処理	263
170 刑法犯罪名別、月別認知及び検挙件数	264
171 少年犯罪	264
(1) 刑法犯及び特別法犯	264
(2) ぐ犯不良行為	265

## 24 観光及び文化財

172 観光客数及び観光消費額	266
173 兼六園外国人観光客数	266
174 主要温泉地別利用者数	266
175 国及び県指定文化財	267

## 25 国際交流

176 旅券発行状況	268
177 出国者数	269
178 友好交流地域、姉妹都市・友好交流都市提携	269

## 26 付 録

1 歴代知事	270
2 藩県の廃置分合	271
3 都道府県勢一覧	272
4 石川県行政機構図	278

## 1 土 地

## 1 位 置

本県は北陸地方の中部に位置し、東は富山県及び岐阜県に、南は福井県に接し、北は能登半島となつて日本海に突出している。地形は、南西から北東に向かって細長く、東西100.9km、南北198.4km、海岸線は約581.0kmの延長を有し、面積は4,185.54km<sup>2</sup>となっている。

平成20年10月1日時点で、10市9町から成っており、県庁所在地は金沢市である。

県 庁 所 在 地	金沢市鞍月 1 丁目 1 番地	東経	136°37′32″	北緯	36°35′40″		
経緯度極点	{	東 端	珠洲市姫島	東経	137°21′55″	北緯	37°30′33″
		西 端	加賀市塩屋町字堀切	東経	136°14′39″	北緯	36°17′44″
		南 端	白山市赤兎山	東経	136°40′26″	北緯	36° 4′ 1″
		北 端	輪島市海士町所属舳倉島岩礁	東経	136°55′19″	北緯	37°51′19″
(注 経緯度数値は世界測地系)							
(資料：国土交通省国土地理院)							

## 2 沿 革

古代、北陸の地をコシと総称し、現在の加賀・能登は、江沼・賀我（加宜）・羽咋・能等・鳳至・珠洲の六郡に分けられ、国造が治めていた。

大化以後、能登・加賀ともに越前に属していたが、養老2年（718）能登が越前から分立し、天平13年（741）越中に合併された後、天平宝字元年（757）に再び分立した。やがて、弘仁14年（823）加賀の国がおかれ、これらは国司によって治められていた。

平安時代の中頃から、各地に武士がおこったが、南北朝時代に加賀では富樫氏が勢力を持ち、室町時代中頃に能登では畠山氏が治めるようになった。

文明3年（1471）本願寺の僧蓮如が吉崎を中心にして念仏の教えを広めると、加賀の本願寺門徒はしだいにその勢力を増し、ついに一向一揆となり、長享2年（1488）時の守護富樫政親を倒した。これから後、加賀は本願寺門徒からなる一向一揆の支配する地となり、守護をしのぎ「百姓の持ちたる国のようになった」と後世に評されるようになった。これは九十余年続いたが、天正8年（1580）織田信長の臣柴田勝家によって加賀南部は征服され、金沢にあった一向一揆の中心、金沢御堂は佐久間盛政によって陥れられた。盛政は金沢御堂を改めて金沢城とし、堀や塁を築いて住んだ。

能登の畠山氏は七尾の地にいたが、天正5年（1577）上杉謙信に攻め滅ぼされ、その後織田信長が治めるようになり、天正9年（1581）前田利家が七尾城主となった。

天正11年（1583）柴田勝家・佐久間盛政らは羽柴秀吉と戦い敗れて滅び、金沢城およびその付近はこれまでに功のあった前田利家に与えられた。利家は天正12年（1584）富山城の佐々成政を破って砺波・婦負・射水の越中三郡を合わせ、利家の子利長は関ヶ原の戦いの功により、南加賀を与えられた。三代藩主前田利常の時、越中十万石を割いて富山藩をたて、大聖寺七万石をわけて大聖寺藩をたてた。

明治4年（1871）廃藩置県により、金沢・大聖寺・七尾の三県がおかれたが、大聖寺県はすぐ廃止され、加賀のほとんどが金沢県となり、県庁が金沢におかれた。同5年（1872）金沢県を石川県と改称し、県庁を美川に移したが、七尾県を統合したので、加賀/能登の二国が石川県の所管となり、同6年（1873）県庁が金沢に復帰した。同9年（1876）には越中や越前の一部を石川県に加えたが、同14年（1881）に福井県、同16年（1883）には富山県の順で分離して以来、現在の県域が確定した。

出典 『石川縣史』ほか

## 3 土

年次及び 市町別	総 数 (km <sup>2</sup> )	耕地面積 (km <sup>2</sup> )	林野面積 (km <sup>2</sup> )	その他の土地 (km <sup>2</sup> )	民有地 (再掲) (m <sup>2</sup> )	田 (m <sup>2</sup> )
平成16年	4,185.43	450.00	—	939.96	1,622,737,294	418,414,312
17	4,185.46	445.00	2,795.81	944.65	1,616,943,359	416,550,400
18	4,185.47	443.00	—	946.66	1,612,130,835	414,976,214
19	4,185.48	440.00	—	949.67	1,611,640,657	413,353,114
20	4,185.54	437.00	—	952.71	1,612,428,179	411,938,252
金沢市	467.77	39.30	274.20	154.27	191,218,275	34,926,788
七尾市	318.01	35.80	204.33	77.88	140,314,042	37,659,114
小松市	371.13	39.70	257.87	73.56	124,300,686	39,455,769
輪島市	426.26	24.60	327.35	74.31	152,686,769	26,424,741
珠洲市	247.20	23.00	186.99	37.21	90,122,269	17,027,225
加賀市	306.00	35.10	212.30	58.60	115,152,206	33,631,534
羽咋市	81.96	23.40	29.19	29.37	48,903,413	23,017,385
かほく市	64.76	13.60	24.16	27.00	35,347,088	9,187,376
白山市	755.17	49.30	557.46	148.41	179,922,120	49,230,239
能美市	83.85	19.20	35.64	29.01	43,309,696	18,298,246
能美郡	14.76	7.90	—	6.86	9,728,386	7,923,283
川北町	14.76	7.90	—		9,728,386	7,923,283
石川郡	13.56	3.39	—	10.17	9,295,176	3,692,576
野々市町	13.56	3.39	—	10.17	9,295,176	3,692,576
河北郡	130.82	24.63	58.82	47.37	61,230,016	18,928,348
津幡町	110.44	18.80	56.37	35.27	50,951,657	17,709,559
内灘町	20.38	5.83	2.45	12.10	10,278,359	1,218,789
羽咋郡	358.23	45.50	233.16	79.57	181,274,615	42,417,984
志賀町	246.55	30.20	162.25		133,458,615	27,383,406
宝達志水町	111.68	15.30	70.91		47,816,000	15,034,578
鹿島郡	89.36	17.10	51.13	21.13	36,576,229	17,088,186
中能登町	89.36	17.10	51.13		36,576,229	17,088,186
鳳珠郡	456.70	35.50	343.21	77.99	193,047,193	33,029,458
穴水町	183.24	13.20	135.48		74,320,976	13,129,456
能登町	273.46	22.30	207.73		118,726,217	19,900,002

注1 総数は平成20年10月1日現在「全国都道府県市区町村別面積調」(輪島市及び穴水町については、一部境界未定のため総務省統

2 民有地は、市町の土地課税台帳又は土地補充課税台帳に登録された土地のうち、地方税による課税対象の面積である。

3 その他の土地は、総数から耕地、林野の面積を差し引いたものである。

資料 総数…国土交通省国土地理院「平成20年全国都道府県市区町村別面積調」、耕地面積…北陸農政局統計部「石川作物統計」、林



## 地

畑 (㎡)	宅 地 (㎡)	鉱 泉 地 (㎡)	池 沼 (㎡)	山 林 (㎡)	牧 場 (㎡)	原 野 (㎡)	雑 種 地 その他 (㎡)
149,099,278	179,304,793	1,158	3,450,833	776,016,172	383,216	43,388,553	52,678,979
148,604,620	180,391,080	1,161	3,449,205	771,586,039	383,216	43,343,897	52,633,741
148,071,002	181,738,467	1,405	3,479,953	767,894,145	386,288	43,274,261	52,309,100
147,738,649	182,899,435	1,402	3,477,603	767,981,723	386,288	43,348,524	52,453,919
147,493,801	184,045,026	1,274	3,476,733	769,335,837	386,288	43,062,988	52,687,980
12,245,435	45,882,998	210	32,680	82,610,009	—	5,495,038	10,025,117
11,235,022	12,444,187	36	58,186	68,619,642	—	6,600,930	3,696,925
10,304,407	19,788,604	91	63,050	49,370,308	8,029	841,465	4,468,963
19,226,810	5,956,608	7	15,442	90,837,377	—	7,152,223	3,073,561
14,308,336	4,424,733	—	4,707	50,067,470	79,829	2,242,326	1,967,643
6,005,315	15,025,953	887	158,161	50,909,820	21,583	2,895,335	6,503,618
3,775,093	6,603,815	—	7,933	13,691,302	—	623,543	1,184,342
8,880,315	6,760,169	—	—	8,069,293	—	591,162	1,858,773
2,265,688	19,058,745	15	2,892,605	100,708,188	—	2,804,095	2,962,545
917,436	10,397,419	13	3,900	11,398,487	—	217,555	2,076,640
36,413	1,568,434	—	102	—	—	775	199,379
36,413	1,568,434	—	102	—	—	775	199,379
—	5,211,707	—	—	—	—	—	390,893
—	5,211,707	—	—	—	—	—	390,893
13,724,923	8,044,334	3	14,692	16,711,977	—	1,039,386	2,766,353
7,764,939	5,257,348	3	14,493	16,679,961	—	1,011,780	2,513,574
5,959,984	2,786,986	—	199	32,016	—	27,606	252,779
14,917,612	11,663,530	12	187,455	100,529,920	251	4,450,832	7,107,019
10,978,140	7,726,714	8	167,781	78,832,303	—	2,919,349	5,450,914
3,939,472	3,936,816	4	19,674	21,697,617	251	1,531,483	1,656,105
2,165,135	4,975,163	—	5,231	10,676,997	—	663,738	1,001,779
2,165,135	4,975,163	—	5,231	10,676,997	—	663,738	1,001,779
27,485,861	6,238,627	—	32,589	115,135,047	276,596	7,444,585	3,404,430
9,421,596	2,451,619	—	17,095	42,983,899	—	4,349,328	1,967,983
18,064,265	3,787,008	—	15,494	72,151,148	276,596	3,095,257	1,436,447

計局による推定に基づく。)、林野面積は平成17年2月1日現在「2005年農林業センサス」、民有地は平成20年1月1日現在。

野面積…農林水産省「2005年農林業センサス」、民有地…石川県地方課

4 湖 沼（平成20年10月1日現在）

湖 沼	所 在 地	湖岸線延長 (km)	面積 (km <sup>2</sup> )	最大水深 (m)	水面標高 (m)
柴 山 潟	加賀市	6.3	1.77	4.9	2
木 場 潟	小松市	6.1	1.09	6.3	1
河 北 潟	金沢市 かほく市 津幡町 内灘町	24.8	4.13	6.5	0

注 面積 1 km<sup>2</sup>以上の湖沼を掲げている。  
資料 環境省「第4回自然環境保全基礎調査湖沼報告書（1993）」

5 島（平成20年10月1日現在）

島	所 属 地	位 置			周 囲 (km)	面 積 (km <sup>2</sup> )	最 短 陸 地	
		極 点	東 経	北 緯			地 名	距離 (m)
能 登 島	七 尾 市	東端	137° 3′ 11″	37° 9′ 8″	71.9	46.69	七尾市長浦	365
		西端	136° 50′ 22″	37° 9′ 19″				
		南端	136° 56′ 32″	37° 5′ 39″				
		北端	137° 2′ 5″	37° 10′ 17″				
舩 倉 島	輪 島 市	東端	136° 55′ 41″	37° 50′ 57″	5.2	0.55	珠洲市清水	42,920
		西端	136° 54′ 54″	37° 50′ 44″				
		南端	136° 54′ 59″	37° 50′ 29″				
		北端	136° 55′ 30″	37° 51′ 9″				

注 1 東西南北端点及び周囲長は平成10年10月1日現在の数値である。  
2 経緯度数値は世界測地系に基づく。  
資料 国土交通省国土地理院「日本の市区町村位置情報要覧」「平成14年全国都道府県市区町村別面積調」「25,000分の1地形図」

6 河 川（平成21年3月31日現在）

河 川	水 源 地	流 末 地	流 域 地 名	全長 (km)
大 聖 寺 川	大 日 山	加賀市塩屋町（海）	加賀市	38.0
動 橋 川	大 日 山	加賀市中島町（柴山潟）	小松市・加賀市	20.4
梯 川	大 日 山	小松市安宅町（海）	小松市・能美市・白山市	34.7
手 取 川	白 山	白山市美川永代町（海）	小松市・白山市・能美市・川北町	65.7
犀 川	奈 良 岳	金沢市金石西二丁目（海）	金沢市・白山市・野々市町	34.5
浅 野 川	順 尾 山	金沢市湊二丁目（大野川）	金沢市	28.9
森 下 川	医 王 山	金沢市才田町（河北潟）	金沢市	23.6
大 海 川	宝 達 山	羽咋郡宝達志水町（海）	津幡町・かほく市・宝達志水町	13.5
河 原 田 川	三井町三州穂地内	輪島市河井町（海）	輪島市	18.7
町 野 川	鉢 伏 山	輪島市町野町（海）	能登町・輪島市	21.5

注 1 県内における主な河川を掲げたものである。  
2 全長は、水源地からの延長ではなく、一級又は二級河川区間の延長である。  
資料 石川県河川課「河川及び海岸保全区域一覧表」



## 7 主 な 山 岳（平成20年10月1日現在）

（河北郡以南）

山 岳	所 在 地	海拔（m）	山 岳	所 在 地	海拔（m）
白山(御前峰)	白山市・岐阜県	2,702	野谷荘司山	白山市・岐阜県	1,797
大 汝 峰	〃	2,684	妙 法 山	〃	1,776
四 塚 山	白山市	2,530	三 方 岩 岳	〃	1,736
別 山	白山市・岐阜県	2,399	大 長 山	白山市・福井県	1,671
三 ノ 峰	〃	2,128	奈 良 岳	金沢市・白山市・富山県	1,644
白山釈迦岳	白山市	2,053	瓢 箪 山	白山市・岐阜県	1,637
笈 ケ 岳	白山市・岐阜県・富山県	1,841	赤 兔 山	白山市・福井県	1,629
大 笠 山	白山市・富山県	1,822	冬 瓜 山	白山市	1,628

（羽咋郡以北）

山 岳	所 在 地	海拔（m）	山 岳	所 在 地	海拔（m）
シ ョ ウ ガ 山	白山市	1,624	宝 達 山	宝達志水町	637
見 越 山	金沢市・富山県	1,621	高 洲 山	輪島市	567
奥 三 方 山	白山市	1,601	石 動 山	中能登町	564
大 門 山	金沢市・富山県	1,572	鉢 伏 山	輪島市・能登町	544
大 瓢 箪 山	白山市	1,549	宝 立 山	珠洲市・輪島市	471
赤 摩 木 古 山	金沢市・富山県	1,501	碁 石 ケ 峰	羽咋市・中能登町・富山県	461
高 三 郎 山	金沢市	1,445	天 川 山	輪島市	455
大 辻 山	白山市	1,436	長 坂 山	〃	427

山 岳	所 在 地	海拔（m）	山 岳	所 在 地	海拔（m）
小 富 士 山	輪島市	425	鞍 坪 岳	珠洲市	366
猫 ケ 岳	珠洲市	413	別 所 岳	穴水町・七尾市	358
桑 塚 山	穴水町	409	風 吹 岳	七尾市・志賀町	354
河 内 岳	志賀町・穴水町	399	サ ビ ヤ 山	輪島市	342
佐 比 野 山	輪島市	388	高 爪 山	輪島市・志賀町	341
見 平 岳	珠洲市	378	猿 山	輪島市	333
三 蛇 山	輪島市	372	大 丸 山	〃	319
舞 谷 御 前 山	〃	368	番 場 山	〃	314

資料 国土交通省国土地理院「25,000分の1地形図」「日本の山岳標高一覧」

2 気 象  
8 金 沢 地 方  
(1) 平 成 20

年次及び 月 次	平 均 海面気圧 (hPa)	気 温 (℃)						湿 度 平 均 (%)	降 水 量		積・降雪の深さ		日 照 時 間 (h)	風 速		
		平 均			極 値				総 量 (mm)	最 日 大 量 (mm)	積 雪 最 深 (cm)	日降雪 最 深 (cm)		平 均 (m/s)	最 大 (m/s)	風 向 (16方位)
		最 高	最 低	最 高	最 低											
平成16年	1,014.9	15.8	20.0	12.1	37.7	−4.1	70	2,329.0	94.0	49	54	1,809.6	4.0	23.6	北 東	
17	1,014.1	14.8	18.8	11.5	35.5	−1.7	70	2,545.0	93.0	23	30	1,655.0	4.2	19.1	北	
18	1,015.0	14.6	18.6	11.3	36.5	−3.5	71	2,447.0	104.5	55	21	1,586.8	3.8	19.7	南 西	
19	1,014.7	15.1	19.2	11.5	36.4	−2.1	67	1,820.5	83.5	12	14	1,696.7	3.9	18.8	南 南 西	
20	1,014.9	14.9	19.0	11.4	35.5	−2.8	67	1,859.0	65.5	22	16	1,771.3	3.7	19.2	西	
平成20年1月	1,021.2	3.8	6.9	1.2	12.8	−1.8	68	133.5	27.5	15	10	62.0	4.1	15.4	西	
	1,019.2	2.4	5.8	−0.4	13.1	−2.8	71	176.5	28.5	22	16	66.3	3.8	18.1	西	
	1,017.1	8.2	12.5	4.6	19.7	−0.5	66	143.5	20.0	5	8	161.7	4.0	13.0	西	
	1,014.7	13.0	17.5	9.0	25.1	5.1	64	121.5	26.5	—	—	185.3	3.8	11.6	南 西	
	1,011.2	17.5	22.1	13.2	28.8	8.7	63	120.0	17.5	—	—	223.6	3.7	12.4	東 北 東	
	1,010.2	20.6	24.7	17.6	29.8	12.1	70	139.0	65.5	—	—	156.4	3.4	10.3	東	
	1,009.0	26.8	30.9	23.8	35.0	17.6	69	90.0	40.5	—	—	206.7	2.8	11.5	南 南 西	
	1,008.1	26.6	30.7	23.2	35.5	18.7	70	179.0	40.0	—	—	200.7	3.7	12.6	南 南 西	
	1,012.7	22.9	26.9	19.7	32.0	12.5	69	138.0	58.5	—	—	146.8	3.2	11.1	南 南 西	
	1,017.9	17.9	22.4	14.1	26.8	7.9	67	168.0	44.5	—	—	157.5	3.2	11.9	南 南 西	
	1,018.5	11.2	15.3	7.6	23.0	2.0	66	231.0	36.5	—	—	100.8	4.3	16.3	西	
	1,019.5	7.6	11.8	3.4	19.0	−0.6	65	219.0	44.5	2	2	103.5	4.4	19.2	西	

注 1 ※1、2の快晴及び曇天日数は平均雲量1.5未満を快晴、8.5以上を曇天とした日数である。  
2 雪の初終日及び霜の初終日は寒候期（前年10月～当年4月）の値である。  
3 積雪・降雪の深さ、積雪日数の年の値は、寒候期（前年10月～当年4月）の最大値又は合計値である。  
4 降雪の深さ（日降雪最深）は、前日21時から当日9時まで、当日9時から15時まで、当日15時から21時までの3回観測の合計  
ただし、平成17年10月からは、積雪計によって観測する毎正時の積雪値の差（前1時間との差）の合計値に変更した。  
資料 金沢地方気象台

8 金 沢 地 方  
(2) 平 年 の 値 ・

月 別	平 均 海面気圧 (hPa)	気 温 (℃)					湿 度 平 均 (%)	降 水 量		積・降雪の深さ		日 照 時 間 (h) ※1	風 速		
		平 均			極 値			総 量 (mm)	最 日 大 量 (mm)	積 雪 最 深 (cm)	日降雪 最 深 (cm)		平 均 (m/s)	最 大 (m/s)	風 向 (16方位)
		最 高	最 低	最 高	最 低										
全 年	1,015.0	14.3	18.2	10.8	38.5	−9.7	73	2,470.2	234.4	181	84	1,667.5	4.1	32.8	南南西
1 月	1,018.9	3.7	6.8	0.8	21.2	−9.7	75	265.9	71.6	181	84	60.7	5.0	23.9	西南西
2	1,018.3	3.6	6.7	0.6	23.6	−9.4	75	184.4	61.4	167	59	80.3	4.7	24.4	西北西
3	1,018.0	6.5	10.5	2.7	27.1	−8.3	69	153.3	69.4	115	37	144.6	4.4	25.6	南
4	1,015.3	12.2	16.6	7.9	31.6	−1.6	66	143.6	71.8	4	4	183.0	4.2	26.7	南西
5	1,012.3	16.9	21.4	12.6	33.7	1.5	69	154.0	90.0	−	−	211.8	3.8	22.6	南
6	1,009.0	20.9	24.5	17.7	36.1	6.8	77	193.7	187.5	−	−	158.2	3.4	17.5	西南西
7	1,008.5	25.1	28.7	22.2	37.3	11.0	76	226.8	234.4	−	−	166.3	3.5	18.0	南
8	1,009.3	26.6	30.4	23.1	38.0	14.5	75	164.4	167.0	−	−	214.1	3.4	22.0	南西
9	1,012.7	22.2	26.0	19.0	38.5	7.6	76	241.9	172.0	−	−	141.5	3.6	32.8	南南西
10	1,017.4	16.7	21.0	13.0	33.1	2.2	72	188.3	144.5	−	−	138.5	3.6	23.6	北東
11	1,019.9	11.3	15.3	7.4	28.4	−0.7	70	267.2	104.5	11	9	98.8	4.3	21.4	西南西
12	1,019.9	6.5	10.0	3.2	23.6	−6.4	73	286.9	85.1	143	45	69.6	4.8	27.0	北西

注 1 ※1の日照時間は、1987年1月1日から日照計が変更となったため「ジョルダン式日照計」の値を「回転式日照計」の値に換  
※2、3の快晴及び曇天日数は平均雲量1.5未満を快晴、8.5以上を曇天とした日数である。  
2 「平年値」とは、1971年～2000年までの30年間の平均である。  
ただし、風速の平均（m/s）及び最大風速10m/s以上の日数は、1991～2000年の10年間の平均である。  
3 「極（極値）」は統計期間内に観測された最高（最低）・最大（最小）の値である。  
気温極値、日最大降水量、最深積雪及び最大風速・風向は1886～2007年、日降雪最深は1953～2007年での極値である。  
4 最深積雪は平成8年3月1日から毎正時観測における最大値である。  
5 降雪の深さ（日降雪最深）は、前日21時から当日9時まで、当日9時から15時まで、当日15時から21時までの3回観測の合計  
ただし、平成17年10月からは、積雪計によって観測する毎正時の積雪値の差（前1時間との差）の合計値に変更した。  
6 「天気日数の雪」の欄の年統計値は、寒候期（前年10月～当年4月）の統計である。  
7 「雪」の欄の－は降雪量が全くないこと、0は降雪量が1cm未満であることを意味する。  
資料 金沢地方気象台

## 象

気 象 台  
年 の 気 象

(北緯36度35.3分 東経136度38.0分 海拔5.7m)

平成20年寒候期(平成19年10月～平成20年4月)

初雪19年11月18日、終雪20年3月8日、初霜19年11月24日、終霜20年3月2日

階 級 別 日 数									天 気 日 数						有 地 感 震 (回数)
最高気温 ≥ 25℃ の 日 数	最低気温 < 0℃ の 日 数	積 雪 (cm)			降 水 (mm)			最大風速 10m/s以上	快 晴 ※1	曇 天 ※2	不 照	雷	雪		
		≥ 0	≥10	≥50	≥1.0	≥10.0	≥30.0								
125	22	44	24	0	171	88	18	97	18	173	53	46	47	9	
125	33	53	11	0	200	89	17	103	10	187	53	72	58	2	
101	30	67	42	4	173	80	23	70	20	193	66	45	76	1	
109	7	20	3	0	160	67	9	90	17	179	59	58	43	17	
109	34	39	8	0	165	65	12	65	23	168	40	44	59	2	
0	12	11	2	0	18	3	0	7	0	26	3	1	17	1	
0	18	22	6	0	22	6	0	8	0	19	3	3	24	0	
0	2	2	0	0	16	7	0	10	1	11	2	2	7	1	
1	0	0	0	0	13	4	0	6	5	9	7	4	0	0	
8	0	0	0	0	10	7	0	4	3	11	3	0	0	0	
12	0	0	0	0	8	4	1	1	0	17	3	1	0	0	
30	0	0	0	0	6	2	1	2	0	8	0	6	0	0	
29	0	0	0	0	14	7	2	3	1	12	3	7	0	0	
23	0	0	0	0	8	3	2	1	2	13	5	2	0	0	
6	0	0	0	0	13	6	2	2	5	11	3	4	0	0	
0	0	0	0	0	18	9	2	8	3	16	6	8	2	0	
0	2	4	0	0	19	7	2	13	3	15	2	6	9	0	

値(最大値)である。

## 気 象 台 (つづき)

## 累 年 の 極 値

平年の値は、初雪11月27日、終雪3月28日、初霜11月30日、終霜4月5日である。

階 級 別 日 数									天 気 日 数					
最高気温 ≥ 25℃ の 日 数	最低気温 < 0℃ の 日 数	積 雪 (cm)			降 水 (mm)			最大風速 10m/s以上	快 晴 ※2	曇 天 ※3	不 照	雷	雪	
		≥ 0	≥ 10	≥ 50	≥ 1.0	≥ 10.0	≥ 30.0							
106.4	32.9	54.7	29.3	8.6	178.1	80.9	21.4	93.2	19.4	177.2	55.1	37.4	55.0	
0.0	12.2	19.8	11.5	3.4	23.8	10.4	1.4	15.1	0.6	22.2	6.2	5.9	19.0	
0.0	12.9	19.1	12.2	4.3	19.7	6.0	0.8	12.2	0.4	18.5	4.9	4.3	16.7	
0.0	5.0	7.1	3.3	0.5	16.0	5.6	0.7	10.3	1.2	15.0	4.4	1.3	8.1	
1.7	0.1	0.2	0.0	0.0	11.9	5.0	1.3	8.4	2.7	10.8	4.1	1.1	0.6	
8.0	0.0	0.0	0.0	0.0	10.5	5.0	1.5	6.1	3.1	11.9	4.3	1.3	0.0	
16.1	0.0	0.0	0.0	0.0	11.3	5.5	2.1	2.7	1.0	17.0	5.6	1.6	0.0	
27.3	0.0	0.0	0.0	0.0	12.1	6.0	2.7	2.4	1.6	15.4	3.9	2.7	0.0	
30.3	0.0	0.0	0.0	0.0	8.9	4.6	1.7	3.4	2.2	10.1	2.1	2.9	0.0	
20.0	0.0	0.0	0.0	0.0	12.4	6.6	2.3	4.2	1.3	13.8	4.9	2.0	0.0	
2.8	0.0	0.0	0.0	0.0	13.0	6.3	1.7	4.7	2.4	11.3	4.3	2.4	0.0	
0.1	0.0	0.9	0.1	0.0	16.6	8.9	2.9	9.9	2.0	13.6	4.9	4.9	1.1	
0.0	2.7	7.4	2.2	0.3	21.9	11.0	2.2	12.4	1.0	17.5	5.5	7.2	9.4	

算した参照値である。

値(最大値)である。

9 輪 島

(1) 平 成 20

年次及び 月 次	平 均 海面気圧 (hPa)	気 温 (℃)						湿 度 平 均 (%)	降 水 量		積・降雪の深さ		日 時 照 間 (h)	風 速		
		平 均			極 値				総 量 (mm)	最 日 大 量 (mm)	積 雪 最 深 (cm)	日降雪 最 深 (cm)		平 均 (m/s)	最 大 (m/s)	風 向 (16方位)
			最 高	最 低	最 高	最 低										
平成16年	1,014.9	14.5	18.8	10.4	35.7	−3.2	74	2,307.5	93.5	17	11	1,658.7	3.7	20.4	南南西	
17	1,013.9	13.5	17.3	9.8	35.4	−3.8	75	2,372.0	212.0	24	20	1,479.1	3.9	19.4	南西	
18	1,014.9	13.4	17.4	9.6	34.7	−4.5	76	2,117.5	121.5	29	18	1,462.5	3.6	15.8	北	
19	1,014.6	14.0	18.2	9.9	36.6	−2.3	74	1,902.5	157.0	19	4	1,593.4	3.6	15.5	北	
20	1,014.9	13.8	18.0	10.0	35.0	−3.3	74	1,666.0	126.0	17	14	1,635.8	3.5	14.4	北	
平成20年1月	1,021.0	3.3	6.2	0.6	12.8	−2.3	71	118.0	21.5	5	8	39.4	3.9	12.4	北	
2	1,018.6	2.3	5.7	−0.9	12.0	−3.3	69	114.5	33.0	17	14	60.8	4.2	14.1	北	
3	1,017.1	7.1	11.3	3.0	17.8	−1.1	73	92.5	20.0	2	4	139.8	3.6	12.1	北北東	
4	1,014.8	11.7	16.4	7.0	25.2	1.8	72	75.0	19.0	—	—	190.7	3.3	13.3	南西	
5	1,011.3	16.4	21.1	11.6	26.9	6.1	69	115.0	33.0	—	—	218.6	3.4	10.2	北東	
6	1,010.5	18.9	22.6	15.3	27.1	10.8	78	150.5	126.0	—	—	159.0	2.9	10.6	南西	
7	1,008.9	25.4	29.7	22.2	35.0	16.1	78	45.5	17.0	—	—	166.8	2.8	10.0	南西	
8	1,008.2	25.3	29.3	21.6	34.5	17.9	77	148.0	53.0	—	—	194.5	3.4	11.2	南西	
9	1,013.0	21.5	26.0	17.6	29.8	10.2	77	63.0	21.5	—	—	144.1	2.9	9.2	北東	
10	1,017.8	16.7	21.8	12.4	26.3	7.0	78	147.5	25.0	—	—	154.2	3.0	11.1	北	
11	1,018.1	10.7	14.7	6.7	21.7	2.8	74	273.0	39.5	—	—	89.7	3.9	14.4	北	
12	1,019.0	6.6	10.9	2.5	17.4	−1.6	76	323.5	57.5	5	7	78.2	4.2	14.0	北北西	

注 1 ※ 1、2 の快晴及び曇天日数は平均雲量1.5未満を快晴、8.5以上を曇天とした日数である。  
2 雪の初終日及び霜の初終日は寒候期（前年10月～当年4月）の値である。  
3 積雪・降雪の深さ、積雪日数の年の値は、寒候期（前年10月～当年4月）の最大値又は合計値である。  
4 降雪の深さ（日降雪最深）は、前日21時から当日9時まで、当日9時から15時まで、当日15時から21時までの3回観測の合計  
ただし、平成17年10月からは、積雪計によって観測する毎正時の積雪値の差（前1時間との差）の合計値に変更した。  
資料 金沢地方気象台

9 輪 島

(2) 平 年 の 値

月 別	平 均 海面気圧 (hPa)	気 温 (℃)						湿 度 平 均 (%)	降 水 量		積・降雪の深さ		日 照 時 間 (h) ※1	風 速		
		平 均			極 値				総 量 (mm)	最 大 日 量 (mm)	積 雪 最 深 (cm)	日降雪 最 深 (cm)		平 均 (m/s)	最 大 (m/s)	風 向 (16方位)
			最 高	最 低	最 高	最 低										
全 年	1,014.8	13.2	17.2	9.3	38.2	−10.4	77	2,156.5	218.8	110	68	1,581.7	3.7	31.3	南南西	
1 月	1,018.4	3.0	6.0	0.1	17.1	−10.4	75	215.3	70.8	110	68	42.4	4.3	19.6	北西	
2	1,017.8	2.7	5.9	−0.4	22.8	−10.2	74	152.8	53.0	79	49	59.7	4.2	18.6	北	
3	1,017.9	5.3	9.4	1.1	24.1	−7.3	72	129.9	67.6	70	27	128.0	3.9	19.3	南西	
4	1,015.2	10.7	15.6	5.6	29.0	−4.0	71	119.2	97.5	3	2	186.8	4.0	19.1	南西	
5	1,012.2	15.4	20.0	10.6	31.5	0.4	74	133.1	98.0	—	0	211.7	3.6	20.7	南西	
6	1,009.0	19.4	23.2	15.7	32.8	7.1	81	156.4	212.0	—	—	157.3	3.1	18.8	西南西	
7	1,008.4	23.7	27.4	20.4	38.2	10.3	82	176.2	218.8	—	—	172.8	3.3	20.2	南西	
8	1,009.4	25.2	29.3	21.4	37.4	13.0	80	171.2	211.5	—	—	205.4	3.2	23.8	南南西	
9	1,012.8	21.2	25.3	17.2	36.6	6.8	80	246.8	155.5	—	—	140.1	3.5	31.3	南南西	
10	1,017.4	15.5	20.1	11.0	29.9	1.5	77	165.1	171.9	—	0	137.7	3.5	19.4	北北東	
11	1,019.6	10.3	14.5	6.1	25.8	−1.4	76	233.7	117.2	22	19	88.1	4.0	17.7	西南西	
12	1,019.3	5.8	9.3	2.3	21.1	−6.5	76	256.8	57.5	56	45	51.6	4.2	21.4	南西	

注 1 ※ 1 の日照時間は、1987年1月1日から日照計が変更となったため「ジョルダン式日照計」の値を「回転式日照計」の値に換  
※ 2、3 の快晴及び曇天日数は平均雲量1.5未満を快晴、8.5以上を曇天とした日数である。  
2 「平年値」とは、1971年～2000年までの30年間の平均である。  
ただし、風速の平均 (m/s) 及び最大風速10m/s以上の日数は、1986～2000年の15年間の平均である。  
3 「極（極値）」は統計期間内に観測された最高（最低）・最大（最小）の値である。  
気温極値、日最大降水量及び最大風速・風向は1930～2007年、最深積雪は1929～2007年、日降雪最深は1953～2007年での極値  
最深積雪は平成8年3月1日から毎正時観測における最大値である。  
5 降雪の深さ（日降雪最深）は、前日21時から当日9時まで、当日9時から15時まで、当日15時から21時までの3回観測の合計  
ただし、平成17年10月からは、積雪計によって観測する毎正時の積雪値の差（前1時間との差）の合計値に変更した。  
6 「天気日数の雪」の欄の年統計値は、寒候期（前年10月～当年4月）の統計である。  
7 「雪」の欄のーは降雪量が全くないこと、0 は降雪量が1 cm未満であることを意味する。  
資料 金沢地方気象台

## 測 候 所

年 の 気 象

(北緯37度23.5分 東経136度53.7分 海拔5.2m)

平成20年寒候期(平成19年10月～平成20年4月)

初雪19年11月18日、終雪20年3月7日、初霜19年11月17日、終霜20年3月9日

階 級 別 日 数									天 気 日 数						有 地 震 (回数)
最高気温 ≥ 25℃ の 日 数	最低気温 < 0℃ の 日 数	積 雪 (cm)			降 水 (mm)			最大風速 10m/s以上	快 晴 ※1	曇 天 ※2	不 照	雷	雪		
		≥ 0	≥10	≥50	≥1.0	≥10.0	≥30.0								
105	38	41	11	0	178	77	20	67	25	163	55	36	48	44	
91	53	55	19	0	187	84	15	59	15	188	62	53	65	10	
77	60	67	26	0	169	76	11	56	15	184	65	35	76	7	
95	33	15	0	0	155	62	14	47	15	151	56	46	40	256	
94	49	47	4	0	162	56	10	44	23	173	45	38	66	30	
0	16	17	0	0	22	3	0	5	0	27	5	3	23	8	
0	22	21	4	0	18	4	1	6	0	20	3	5	26	2	
0	6	2	0	0	15	3	0	3	1	10	1	4	5	3	
1	0	0	0	0	11	4	0	2	5	10	5	1	0	5	
5	0	0	0	0	8	6	1	2	3	8	4	0	0	6	
3	0	0	0	0	6	2	1	2	1	15	3	0	0	2	
30	0	0	0	0	8	1	0	1	1	13	1	2	0	2	
30	0	0	0	0	13	4	1	5	5	16	3	5	0	0	
22	0	0	0	0	7	2	0	0	2	15	5	2	0	0	
3	0	0	0	0	12	6	0	1	2	10	2	3	0	1	
0	0	1	0	0	19	11	2	9	1	16	7	8	2	1	
0	5	6	0	0	23	10	4	8	2	13	6	5	10	0	

値(最大値)である。

## 測 候 所 (つづき)

累 年 の 極 値

平年の値は、初雪11月27日、終雪3月29日、初霜11月29日、終霜4月14日である。

階 級 別 日 数									天 気 日 数				
最高気温 ≥ 25℃ の 日 数	最低気温 < 0℃ の 日 数	積 雪 (cm)			降 水 (mm)			最大風速 10m/s以上	快 晴 ※2	曇 天 ※3	不 照	雷	雪
		≥ 0	≥ 10	≥ 50	≥ 1.0	≥ 10.0	≥ 30.0						
<b>79.5</b>	<b>51.7</b>	<b>49.7</b>	<b>21.8</b>	<b>2.3</b>	<b>173.4</b>	<b>69.5</b>	<b>16.3</b>	<b>57.9</b>	<b>15.9</b>	<b>179.9</b>	<b>57.1</b>	<b>32.7</b>	<b>61.1</b>
0.0	15.8	18.0	8.5	0.6	23.0	7.7	0.9	7.0	0.1	24.0	7.9	3.5	20.6
0.0	17.5	17.6	9.6	1.3	18.8	5.4	0.4	6.7	0.2	20.1	5.5	1.8	18.1
0.0	12.0	6.0	1.6	0.5	15.7	4.3	0.5	5.2	1.0	15.0	4.2	0.9	9.4
0.7	1.7	0.3	0.0	0.0	11.2	4.2	0.7	6.2	2.7	9.9	3.7	1.1	0.8
3.5	0.0	0.0	0.0	0.0	10.0	4.1	1.2	5.6	2.7	10.9	3.8	1.7	0.0
7.2	0.0	0.0	0.0	0.0	10.1	4.6	1.3	2.3	0.9	15.9	4.7	1.9	0.0
22.4	0.0	0.0	0.0	0.0	10.1	4.8	2.0	3.5	1.5	15.0	4.6	1.9	0.0
29.2	0.0	0.0	0.0	0.0	8.5	4.3	2.0	2.0	2.3	10.2	2.3	2.7	0.0
15.3	0.0	0.0	0.0	0.0	12.8	6.4	2.6	3.5	1.0	13.1	4.6	2.7	0.0
1.2	0.0	0.0	0.0	0.0	13.5	5.7	1.1	2.8	1.7	11.0	3.5	3.2	0.0
0.0	0.3	0.6	0.0	0.0	16.9	7.9	2.0	5.6	1.4	14.9	4.9	5.6	1.6
0.0	4.5	7.1	1.9	0.0	22.9	10.2	1.4	7.2	0.3	19.9	7.4	5.7	10.6

算した参照値である。

である。

値(最大値)である。

## 3 人

## 10 人 口 及 び

年 次	人 口						世 帯 数
	総 数	男	女	女100人に対する男	増 加 数	増 加 率 (%)	
大 正 元 年 末	795,571	394,096	401,475	98	21,480	2.77	148,453
9 ※	747,360	364,375	382,985	95	△ 48,211	△ 6.06	151,766
11	752,400	366,900	385,500	95	5,040	0.67	147,369
14 ※	750,854	365,597	385,257	95	△ 1,546	△ 0.21	154,054
昭 和 元 年 末	751,600	365,900	385,700	95	746	0.10	150,527
2	752,300	366,200	386,100	95	700	0.09	150,530
3	753,100	366,600	386,500	95	800	0.11	151,112
4	753,800	366,900	386,900	95	700	0.09	151,786
5 ※	756,835	368,402	388,433	95	3,035	0.40	155,075
6	758,000	368,800	389,200	95	1,165	0.15	151,948
7	759,200	369,300	389,900	95	1,200	0.16	152,624
8	760,400	369,800	390,600	95	1,200	0.16	153,433
9	761,600	370,300	391,300	95	1,200	0.16	153,888
10 ※	768,416	370,907	397,509	93	6,816	0.89	158,118
11	770,800	371,900	398,900	93	2,384	0.31	155,964
12	773,200	373,100	400,100	93	2,400	0.31	155,828
13	775,600	374,100	401,500	93	2,400	0.31	155,771
14	777,100	374,200	402,900	93	1,500	0.19	156,537
15 ※	757,676	363,922	393,754	92	△ 19,424	△ 2.50	158,886
16	757,700	360,900	396,800	91	24	0.00	...
17	761,800	355,700	406,100	88	4,100	0.54	...
18	761,600	347,700	413,900	84	△ 200	△ 0.03	...
19	743,672	333,341	410,331	81	△ 17,928	△ 2.35	169,117
20	887,510	405,264	482,246	84	143,838	19.34	186,375
21	877,197	407,430	469,767	87	△ 10,313	△ 1.16	187,181
22 ※	927,743	443,872	483,871	92	50,546	5.76	195,354
23	942,000	450,800	491,200	92	14,257	1.54	194,824
24	965,100	463,700	501,400	92	23,100	2.45	196,218
25 ※	957,279	460,859	496,420	93	△ 7,821	△ 0.81	194,652
26	960,100	462,200	497,900	93	2,821	0.29	195,709
27	959,300	461,600	497,700	93	△ 800	△ 0.08	195,490
28	958,000	461,100	496,900	93	△ 1,300	△ 0.14	196,079
29	962,400	462,700	499,700	93	4,400	0.46	197,301
30 ※	966,187	463,477	502,710	92	3,787	0.39	198,161
31	968,531	463,670	504,861	92	2,344	0.24	199,927
32	971,390	463,818	507,572	91	2,859	0.30	200,795
33	973,808	464,779	509,029	91	2,418	0.25	201,747
34	974,420	464,363	510,057	91	612	0.06	202,454
35 ※	973,418	464,889	508,529	91	△ 1,002	△ 0.10	211,265
36	976,048	465,944	510,104	91	2,630	0.27	213,411
37	975,911	465,332	510,579	91	△ 137	△ 0.01	215,824
38	978,059	466,263	511,796	91	2,148	0.22	219,942
39	982,278	468,264	514,014	91	4,219	0.43	224,085
40 ※	980,499	468,518	511,981	92	△ 1,779	△ 0.18	230,451
41	980,230	468,814	511,416	92	△ 269	△ 0.03	235,357
42	982,420	470,469	511,951	92	2,190	0.22	240,728
43	983,589	471,597	511,992	92	1,169	0.12	246,269
44	985,147	473,918	511,229	93	1,558	0.16	249,896
45 ※	1,002,420	480,380	522,040	92	17,273	1.75	254,543
46	1,011,571	485,212	526,359	92	9,151	0.91	260,198
47	1,021,994	490,898	531,096	92	10,423	1.03	266,051

注 1 大正元年～昭和35年は各年末現在（国勢調査年は10月1日現在）、昭和19年は2月22日現在人口（人口調査）、昭和20年は11月  
2 世帯数は、昭和59年までは普通世帯と準世帯の合計、昭和60年以降は一般世帯と施設等の世帯の合計である。

3 ※のある年は国勢調査による。

4 「増加数」及び「増加率」は、掲載されている前回と比較したものである。ただし、大正元年については明治41年と、平成20  
資料 石川県統計情報室

## □

## 世帯数の推移

(単位：人、世帯、%)

年次及び 月次	人			口			世帯数
	総数	男	女	女100人に対する男	増加数	増加率 (%)	
48	1,035,425	498,391	537,034	93	13,431	1.31	272,882
49	1,049,243	505,954	543,289	93	13,818	1.33	279,180
50 ※	1,069,872	518,594	551,278	94	20,629	1.97	290,183
51	1,081,602	524,869	556,733	94	11,730	1.10	295,974
52	1,091,519	529,802	561,717	94	9,917	0.92	300,444
53	1,100,512	534,410	566,102	94	8,993	0.82	303,905
54	1,109,510	539,033	570,477	94	8,998	0.82	308,136
55 ※	1,119,304	542,782	576,522	94	9,794	0.88	322,071
56	1,125,799	545,879	579,920	94	6,495	0.58	325,873
57	1,132,621	548,980	583,641	94	6,822	0.61	329,711
58	1,138,844	551,907	586,937	94	6,223	0.55	333,603
59	1,143,722	553,858	589,864	94	4,878	0.43	336,901
60 ※	1,152,325	557,664	594,661	94	8,603	0.75	338,066
61	1,155,470	559,046	596,424	94	3,145	0.27	341,344
62	1,157,474	559,769	597,705	94	2,004	0.17	344,754
平成 63 年	1,159,972	560,659	599,313	94	2,498	0.22	348,258
元 ※	1,160,897	560,758	600,139	93	925	0.08	352,284
2	1,164,628	562,684	601,944	93	3,731	0.32	361,157
3	1,166,455	563,074	603,381	93	1,827	0.16	365,374
4	1,168,925	563,981	604,944	93	2,470	0.21	370,090
5	1,170,912	564,827	606,085	93	1,987	0.17	374,294
6	1,173,301	566,081	607,220	93	2,389	0.20	378,692
7 ※	1,180,068	570,835	609,233	94	6,767	0.58	390,212
8	1,182,523	571,912	610,611	94	2,455	0.21	395,740
9	1,183,239	572,143	611,096	94	716	0.06	400,689
10	1,184,032	572,786	611,246	94	793	0.07	405,663
11	1,183,881	572,688	611,193	94	△ 151	△ 0.01	410,365
12 ※	1,180,977	572,244	608,733	94	△ 2,904	△ 0.25	411,341
13	1,180,525	571,724	608,801	94	△ 452	△ 0.04	415,339
14	1,180,565	571,636	608,929	94	40	0.00	419,706
15	1,179,168	570,840	608,328	94	△ 1,397	△ 0.12	423,530
16	1,177,133	569,348	607,785	94	△ 2,035	△ 0.17	427,706
17 ※	1,174,026	567,060	606,966	93	△ 3,107	△ 0.26	424,585
18	1,171,791	565,866	605,925	93	△ 2,235	△ 0.19	429,868
19	1,170,414	565,047	605,367	93	△ 1,377	△ 0.12	434,531
20	1,169,167	564,353	604,814	93	△ 1,247	△ 0.11	439,606
平成 20 年 1 月	1,170,708	565,203	605,505	93	△ 166	△ 0.01	435,660
2	1,170,347	565,025	605,322	93	△ 361	△ 0.03	435,675
3	1,170,114	564,868	605,246	93	△ 233	△ 0.02	435,789
4	1,168,236	563,702	604,534	93	△ 1,878	△ 0.16	435,777
5	1,169,072	564,243	604,829	93	836	0.07	437,783
6	1,169,065	564,271	604,794	93	△ 7	△ 0.00	438,283
7	1,169,020	564,219	604,801	93	△ 45	△ 0.00	438,543
8	1,169,170	564,384	604,786	93	150	0.01	438,993
9	1,169,196	564,403	604,793	93	26	0.00	439,214
10	1,169,167	564,353	604,814	93	△ 29	△ 0.00	439,606
11	1,169,497	564,516	604,981	93	330	0.03	440,220
12	1,169,388	564,486	604,902	93	△ 109	△ 0.01	440,564
平成 21 年 1 月	1,169,141	564,289	604,852	93	△ 247	△ 0.02	440,641
2	1,168,719	564,076	604,643	93	△ 422	△ 0.04	440,589
3	1,168,084	563,740	604,344	93	△ 635	△ 0.05	440,425
4	1,166,507	562,857	603,650	93	△ 1,577	△ 0.14	440,615
5	1,167,137	563,306	603,831	93	630	0.05	442,364
6	1,167,080	563,271	603,809	93	△ 57	△ 0.00	442,645

1 日現在人口（人口調査）、昭和21年は4月26日現在人口（人口調査）、昭和36年以降は10月1日現在の推計人口である。

年1月は平成19年12月と比較したものである。

## 11 市 町 別 推 計

市 町	平成19年10月1日人口			平成20年10月1日推計人口			1年間の人口	
	総 数	男	女	総 数	男	女	増 加 数	増 加 率
総 数	1,170,414	565,047	605,367	1,169,167	564,353	604,814	△ 1,247	△ 0.11
市 部	964,628	464,412	500,216	963,494	463,759	499,735	△ 1,134	△ 0.12
郡 部	205,786	100,635	105,151	205,673	100,594	105,079	△ 113	△ 0.05
加 賀	949,600	461,160	488,440	951,670	462,119	489,551	2,070	0.22
能 登	220,814	103,887	116,927	217,497	102,234	115,263	△ 3,317	△ 1.50
金 沢 市	455,378	220,866	234,512	456,102	221,082	235,020	724	0.16
七 尾 市	60,296	28,298	31,998	59,540	27,922	31,618	△ 756	△ 1.25
小 松 市	109,205	52,869	56,336	109,239	52,956	56,283	34	0.03
輪 島 市	31,732	15,164	16,568	31,030	14,774	16,256	△ 702	△ 2.21
珠 洲 市	17,189	7,845	9,344	16,722	7,615	9,107	△ 467	△ 2.72
加 賀 市	73,844	34,284	39,560	73,214	33,931	39,283	△ 630	△ 0.85
羽 咋 市	23,954	11,282	12,672	23,778	11,200	12,578	△ 176	△ 0.73
か ほ く 市	34,737	16,559	18,178	34,780	16,596	18,184	43	0.12
白 山 市	110,313	53,492	56,821	110,808	53,791	57,017	495	0.45
能 美 市	47,980	23,753	24,227	48,281	23,892	24,389	301	0.63
能 美 郡	6,009	2,922	3,087	6,108	2,953	3,155	99	1.65
川 北 町	6,009	2,922	3,087	6,108	2,953	3,155	99	1.65
石 川 郡	48,989	25,800	23,189	49,705	26,174	23,531	716	1.46
野々市町	48,989	25,800	23,189	49,705	26,174	23,531	716	1.46
河 北 郡	63,145	30,615	32,530	63,433	30,744	32,689	288	0.46
津 幡 町	36,349	17,745	18,604	36,675	17,866	18,809	326	0.90
内 灘 町	26,796	12,870	13,926	26,758	12,878	13,880	△ 38	△ 0.14
羽 咋 郡	37,921	17,911	20,010	37,413	17,655	19,758	△ 508	△ 1.34
志 賀 町	23,020	10,908	12,112	22,672	10,739	11,933	△ 348	△ 1.51
宝達志水町	14,901	7,003	7,898	14,741	6,916	7,825	△ 160	△ 1.07
鹿 島 郡	18,734	8,922	9,812	18,664	8,902	9,762	△ 70	△ 0.37
中能登町	18,734	8,922	9,812	18,664	8,902	9,762	△ 70	△ 0.37
鳳 珠 郡	30,988	14,465	16,523	30,350	14,166	16,184	△ 638	△ 2.06
穴 水 町	10,193	4,844	5,349	9,981	4,751	5,230	△ 212	△ 2.08
能 登 町	20,795	9,621	11,174	20,369	9,415	10,954	△ 426	△ 2.05

注 1 面積は国土地理院の「平成20年全国都道府県市区町村別面積調」による。なお、輪島市及び穴水町については、一部境界未定  
 2 「人口構成比」は四捨五入の関係で合計と一致しない場合がある。  
 3 加賀はかほく市及び河北郡以南、能登は羽咋郡以北。  
 資料 石川県統計情報室「石川県の人口と世帯」



## 人 口 ・ 世 帯 数

(単位：人、世帯、%、km<sup>2</sup>)

19・10・1 世 帯 数	20・10・1 世 帯 数	1 年 間 の 世 帯		人口構成比	一 世 帯 当たり人員	性 比 (女100人に 対する男)	人 口 密 度 (1 km <sup>2</sup> 当たり)	面 積 (20・10・1)
		増 加 数	増 加 率					
434,531	439,606	5,075	1.17	100.00	2.66	93.3	279.33	4185.54
359,793	363,956	4,163	1.16	82.41	2.65	92.8	308.60	3122.11
74,738	75,650	912	1.22	17.59	2.72	95.7	193.41	1063.43
356,119	361,106	4,987	1.40	81.40	2.64	94.4	431.05	2207.82
78,412	78,500	88	0.11	18.60	2.77	88.7	109.97	1977.72
185,367	187,412	2,045	1.10	39.01	2.43	94.1	975.06	467.77
21,558	21,552	△ 6	△ 0.03	5.09	2.76	88.3	187.23	318.01
37,045	37,582	537	1.45	9.34	2.91	94.1	294.34	371.13
12,029	11,958	△ 71	△ 0.59	2.65	2.59	90.9	72.80	426.26
6,462	6,410	△ 52	△ 0.80	1.43	2.61	83.6	67.65	247.20
26,433	26,731	298	1.13	6.26	2.74	86.4	239.26	306.00
8,191	8,248	57	0.70	2.03	2.88	89.0	290.12	81.96
10,785	10,995	210	1.95	2.97	3.16	91.3	537.06	64.76
36,362	37,139	777	2.14	9.48	2.98	94.3	146.73	755.17
15,561	15,929	368	2.36	4.13	3.03	98.0	575.80	83.85
1,688	1,732	44	2.61	0.52	3.53	93.6	413.82	14.76
1,688	1,732	44	2.61	0.52	3.53	93.6	413.82	14.76
21,838	22,292	454	2.08	4.25	2.23	111.2	3,665.56	13.56
21,838	22,292	454	2.08	4.25	2.23	111.2	3,665.56	13.56
21,040	21,294	254	1.21	5.43	2.98	94.0	484.89	130.82
11,358	11,503	145	1.28	3.14	3.19	95.0	332.08	110.44
9,682	9,791	109	1.13	2.29	2.73	92.8	1,312.95	20.38
12,596	12,702	106	0.84	3.20	2.95	89.4	104.44	358.23
7,934	7,983	49	0.62	1.94	2.84	90.0	91.96	246.55
4,662	4,719	57	1.22	1.26	3.12	88.4	131.99	111.68
6,134	6,177	43	0.70	1.60	3.02	91.2	208.86	89.36
6,134	6,177	43	0.70	1.60	3.02	91.2	208.86	89.36
11,442	11,453	11	0.10	2.60	2.65	87.5	66.46	456.70
3,751	3,724	△ 27	△ 0.72	0.85	2.68	90.8	54.47	183.24
7,691	7,729	38	0.49	1.74	2.64	86.0	74.49	273.46

のため、総務省統計局による推計に基づく。

## 12 国勢調査による市町別人口

市 町	昭 和 55 年				昭 和 60 年				平 成 2 年			
	人 口	増加率	世帯数	増加率	人 口	増加率	世帯数	増加率	人 口	増加率	世帯数	
総 数	1,119,304	4.6	322,071	11.0	1,152,325	3.0	338,066	5.0	1,164,628	1.1	361,157	
市 部	910,735	4.5	265,153	10.5	939,826	3.2	278,601	5.1	952,141	1.3	297,490	
	郡 部	208,569	5.2	56,918	13.5	212,499	1.9	59,465	4.5	212,487	△ 0.0	63,667
加 賀	832,562	6.8	246,769	13.9	871,393	4.7	262,431	6.3	897,386	3.0	284,195	
	能 登	286,742	△ 1.3	75,302	2.4	280,932	△ 2.0	75,635	0.4	267,242	△ 4.9	76,962
金 沢 市	417,684	5.7	134,267	13.1	430,481	3.1	141,097	5.1	442,868	2.9	154,257	
	七 尾 市	69,945	0.5	18,661	5.3	69,915	△ 0.0	19,063	2.2	68,692	△ 1.7	19,910
小 松 市	104,329	4.0	27,416	7.6	106,041	1.6	28,144	2.7	106,075	0.0	29,224	
輪 島 市	32,662	△ 1.7	9,123	1.3	31,843	△ 2.5	9,072	△ 0.6	30,164	△ 5.3	9,063	
珠 洲 市	27,351	△ 3.1	7,237	△ 0.7	25,860	△ 5.5	7,125	△ 1.5	23,471	△ 9.2	7,043	
加 賀 市	77,335	3.9	22,600	9.2	80,877	4.6	24,261	7.3	80,714	△ 0.2	25,064	
羽 咋 市	28,784	0.2	7,459	5.6	28,789	0.0	7,608	2.0	27,517	△ 4.4	7,677	
か ほ く 市	34,106	2.9	8,134	6.5	34,628	1.5	8,417	3.5	34,207	△ 1.2	8,642	
白 山 市	81,286	10.7	20,872	16.0	92,331	13.6	23,896	14.5	98,499	6.7	26,229	
	能 美 市	37,253	5.5	9,384	10.9	39,061	4.9	9,918	5.7	39,934	2.2	10,381
能 美 郡	4,256	△ 0.3	945	3.1	4,271	0.4	945	—	4,554	6.6	1,010	
	川 北 町	4,256	△ 0.3	945	3.1	4,271	0.4	945	—	4,554	6.6	1,010
石 川 郡	31,817	34.0	11,188	60.8	36,080	13.4	12,680	13.3	39,769	10.2	14,835	
	野々市町	31,817	34.0	11,188	60.8	36,080	13.4	12,680	13.3	39,769	10.2	14,835
河 北 郡	44,496	13.0	11,963	21.8	47,623	7.0	13,073	9.3	50,766	6.6	14,553	
	津 幡 町	23,682	5.3	5,766	9.7	24,591	3.8	6,064	5.2	26,078	6.0	6,838
	内 灘 町	20,814	23.4	6,197	35.6	23,032	10.7	7,009	13.1	24,688	7.2	7,715
羽 咋 郡	47,751	△ 0.5	11,751	2.2	47,134	△ 1.3	11,803	0.4	45,679	△ 3.1	12,506	
	志 賀 町	30,636	△ 0.9	7,565	1.9	29,828	△ 2.6	7,556	△ 0.1	28,782	△ 3.5	8,048
	宝達志水町	17,115	0.1	4,186	2.9	17,306	1.1	4,247	1.5	16,897	△ 2.4	4,458
鹿 島 郡	22,475	△ 0.7	5,523	2.4	22,058	△ 1.9	5,538	0.3	20,678	△ 6.3	5,542	
	中能登町	22,475	△ 0.7	5,523	2.4	22,058	△ 1.9	5,538	0.3	20,678	△ 6.3	5,542
鳳 珠 郡	57,774	△ 4.1	15,548	△ 0.1	55,333	△ 4.2	15,426	△ 0.8	51,041	△ 7.8	15,221	
	穴 水 町	14,044	△ 4.2	3,875	△ 0.9	13,565	△ 3.4	3,844	△ 0.8	12,831	△ 5.4	3,817
	門 前 町	12,453	△ 8.3	3,578	△ 1.1	11,440	△ 8.1	3,503	△ 2.1	10,145	△ 11.3	3,398
	能 登 町	31,277	△ 2.2	8,095	0.7	30,328	△ 3.0	8,079	△ 0.2	28,065	△ 7.5	8,006

注 1 平成12年以前の数値は、平成17年10月1日現在の市町境域に基づき組み替え（合併により町村から市へ移行した地域について

2 加賀はかほく市及び河北郡以南、能登は羽咋郡以北。

3 世帯数は昭和55年は普通世帯と準世帯の合計、昭和60年以降は一般世帯と施設等の世帯の合計である。

資料 総務省統計局「国勢調査報告」

## 及び世帯数推移（各年10月1日現在）

（単位：人、世帯、％）

増加率	平成 7 年				平成 12 年				平成 17 年			
	人 口	増加率	世帯数	増加率	人 口	増加率	世帯数	増加率	人 口	増加率	世帯数	増加率
6.8	1,180,068	1.3	390,212	8.0	1,180,977	0.1	411,341	5.4	1,174,026	△ 0.6	424,585	3.2
6.8	966,287	1.5	321,613	8.1	966,084	△ 0.0	338,455	5.2	959,916	△ 0.6	348,500	3.0
7.1	213,781	0.6	68,599	7.7	214,893	0.5	72,886	6.2	214,110	△ 0.4	76,085	4.4
8.3	926,752	3.3	312,750	10.0	941,714	1.6	333,378	6.6	946,439	0.5	346,698	4.0
1.8	253,316	△ 5.2	77,462	0.6	239,263	△ 5.5	77,963	0.6	227,587	△ 4.9	77,887	△ 0.1
9.3	453,975	2.5	169,151	9.7	456,438	0.5	177,686	5.0	454,607	△ 0.4	181,491	2.1
4.4	67,368	△ 1.9	20,799	4.5	63,963	△ 5.1	21,066	1.3	61,871	△ 3.3	21,402	1.6
3.8	107,965	1.8	31,778	8.7	108,622	0.6	34,306	8.0	109,084	0.4	35,901	4.6
△ 0.1	28,229	△ 6.4	9,040	△ 0.3	26,381	△ 6.5	8,985	△ 0.6	25,301	△ 4.1	8,826	△ 1.8
△ 1.2	21,580	△ 8.1	6,925	△ 1.7	19,852	△ 8.0	6,769	△ 2.3	18,050	△ 9.1	6,515	△ 3.8
3.3	80,333	△ 0.5	26,160	4.4	78,563	△ 2.2	26,264	0.4	74,982	△ 4.6	25,999	△ 1.0
0.9	26,502	△ 3.7	7,789	1.5	25,541	△ 3.6	7,973	2.4	24,517	△ 4.0	8,117	1.8
2.7	34,722	1.5	9,218	6.7	34,670	△ 0.1	9,820	6.5	34,847	0.5	10,536	7.3
9.8	103,580	5.2	29,026	10.7	106,977	3.3	32,204	10.9	109,450	2.3	34,869	8.3
4.7	42,033	5.3	11,727	13.0	45,077	7.2	13,382	14.1	47,207	4.7	14,844	10.9
6.9	4,514	△ 0.9	1,066	5.5	4,922	9.0	1,241	16.4	5,677	15.3	1,549	24.8
6.9	4,514	△ 0.9	1,066	5.5	4,922	9.0	1,241	16.4	5,677	15.3	1,549	24.8
17.0	42,945	8.0	17,422	17.4	45,581	6.1	19,217	10.3	47,977	5.3	20,992	9.2
17.0	42,945	8.0	17,422	17.4	45,581	6.1	19,217	10.3	47,977	5.3	20,992	9.2
11.3	56,685	11.7	17,202	18.2	60,864	7.4	19,258	12.0	62,608	2.9	20,517	6.5
12.8	30,318	16.3	8,502	24.3	34,304	13.1	10,133	19.2	35,712	4.1	11,033	8.9
10.1	26,367	6.8	8,700	12.8	26,560	0.7	9,125	4.9	26,896	1.3	9,484	3.9
6.0	43,374	△ 5.0	12,398	△ 0.9	41,287	△ 4.8	12,712	2.5	39,026	△ 5.5	12,511	△ 1.6
6.5	26,965	△ 6.3	7,954	△ 1.2	25,396	△ 5.8	8,142	2.4	23,790	△ 6.3	7,901	△ 3.0
5.0	16,409	△ 2.9	4,444	△ 0.3	15,891	△ 3.2	4,570	2.8	15,236	△ 4.1	4,610	0.9
0.1	19,716	△ 4.7	5,613	1.3	19,149	△ 2.9	5,755	2.5	18,959	△ 1.0	5,992	4.1
0.1	19,716	△ 4.7	5,613	1.3	19,149	△ 2.9	5,755	2.5	18,959	△ 1.0	5,992	4.1
△ 1.3	46,547	△ 8.8	14,898	△ 2.1	43,090	△ 7.4	14,703	△ 1.3	39,863	△ 7.5	14,524	△ 1.2
△ 0.7	12,053	△ 6.1	3,794	△ 0.6	11,267	△ 6.5	3,765	△ 0.8	10,549	△ 6.4	3,744	△ 0.6
△ 3.0	8,904	△ 12.2	3,272	△ 3.7	8,150	△ 8.5	3,186	△ 2.6	7,522	△ 7.7	3,114	△ 2.3
△ 0.9	25,590	△ 8.8	7,832	△ 2.2	23,673	△ 7.5	7,752	△ 1.0	21,792	△ 7.9	7,666	△ 1.1

は「市部」に計上）。

## 13 市 町 別 年 齢 別

市 町	総 数	0～4 歳	5～9 歳	10～14歳	15～19歳	20～24歳	25～29歳	30～34歳	35～39歳	40～44歳
総 数	1,169,167	51,095	55,337	56,670	57,775	63,300	64,035	80,522	84,472	71,584
市 部	963,494	42,022	45,543	46,556	47,288	51,944	53,605	66,747	69,990	59,380
郡 部	205,673	9,073	9,794	10,114	10,487	11,356	10,430	13,775	14,482	12,204
加 賀	951,670	44,077	46,974	47,109	46,759	56,981	57,363	70,280	73,094	60,967
能 登	217,497	7,018	8,363	9,561	11,016	6,319	6,672	10,242	11,378	10,617
金 沢 市	456,102	20,418	21,137	21,186	21,369	31,276	29,638	34,268	35,370	29,219
七 尾 市	59,540	2,149	2,424	2,792	3,083	2,026	2,201	3,231	3,442	3,107
小 松 市	109,239	5,157	5,654	5,643	5,639	4,870	5,801	7,833	7,976	7,124
輪 島 市	31,030	856	1,032	1,229	1,959	725	757	1,072	1,317	1,374
珠 洲 市	16,722	409	566	664	690	270	348	556	702	734
加 賀 市	73,214	2,701	3,169	3,431	3,579	2,837	3,149	4,231	4,892	4,394
羽 咋 市	23,778	809	1,003	1,107	1,082	906	914	1,322	1,423	1,261
か ほ く 市	34,780	1,516	1,849	1,961	1,795	1,439	1,632	2,320	2,580	2,302
白 山 市	110,808	5,424	5,913	5,868	5,710	5,506	6,221	7,987	8,314	6,740
能 美 市	48,281	2,583	2,796	2,675	2,382	2,089	2,944	3,927	3,974	3,125
能 美 郡	6,108	481	456	306	282	307	327	579	561	383
川 北 町	6,108	481	456	306	282	307	327	579	561	383
石 川 郡	49,705	2,786	2,424	2,148	2,063	5,102	4,377	4,778	4,358	3,082
野 々 市 町	49,705	2,786	2,424	2,148	2,063	5,102	4,377	4,778	4,358	3,082
河 北 郡	63,433	3,011	3,576	3,891	3,940	3,555	3,274	4,357	5,069	4,598
津 幡 町	36,675	1,828	2,120	2,378	2,387	1,963	1,755	2,476	2,951	2,795
内 灘 町	26,758	1,183	1,456	1,513	1,553	1,592	1,519	1,881	2,118	1,803
羽 咋 郡	37,413	1,253	1,528	1,725	1,822	1,105	1,147	1,887	2,035	1,874
志 賀 町	22,672	732	845	975	1,071	521	610	1,082	1,148	1,051
宝達志水町	14,741	521	683	750	751	584	537	805	887	823
鹿 島 郡	18,664	717	866	867	910	624	610	1,047	1,156	971
中 能 登 町	18,664	717	866	867	910	624	610	1,047	1,156	971
鳳 珠 郡	30,350	825	944	1,177	1,470	663	695	1,127	1,303	1,296
穴 水 町	9,981	277	311	368	460	206	210	395	472	438
能 登 町	20,369	548	633	809	1,010	457	485	732	831	858

注 1 総数には「年齢不詳」を含む。

2 加賀はかほく市及び河北郡以南、能登は羽咋郡以北。

資料 石川県統計情報室「石川県の人口と世帯」

## 人 口 (平成20年10月1日現在)

(単位:人)

45～49歳	50～54歳	55～59歳	60～64歳	65～69歳	70～74歳	75～79歳	80歳以上	0～14歳	15～64歳	65歳以上	年齢不詳
68,583	71,306	89,967	86,628	72,155	60,795	54,868	79,220	163,102	738,172	267,038	855
56,771	58,355	74,222	71,403	59,818	49,754	44,746	64,533	134,121	609,705	218,851	817
11,812	12,951	15,745	15,225	12,337	11,041	10,122	14,687	28,981	128,467	48,187	38
56,440	56,344	70,742	67,915	56,053	44,606	38,990	56,128	138,160	616,885	195,777	848
12,143	14,962	19,225	18,713	16,102	16,189	15,878	23,092	24,942	121,287	71,261	7
27,196	26,953	33,029	31,792	26,268	21,142	18,813	26,544	62,741	300,110	92,767	484
3,599	4,086	5,267	4,935	4,080	3,804	3,689	5,618	7,365	34,977	17,191	7
6,479	6,188	8,154	8,129	7,075	5,525	4,791	7,015	16,454	68,193	24,406	186
1,713	2,114	2,681	2,607	2,393	2,697	2,726	3,778	3,117	16,319	11,594	—
849	1,129	1,525	1,485	1,441	1,611	1,558	2,185	1,639	8,288	6,795	—
4,365	4,549	6,244	6,009	5,286	4,564	3,969	5,845	9,301	44,249	19,664	—
1,252	1,585	2,065	2,087	1,779	1,528	1,491	2,164	2,919	13,897	6,962	—
1,880	1,936	2,784	2,719	2,349	1,833	1,532	2,352	5,326	21,387	8,066	1
6,696	7,166	9,107	8,285	6,376	4,882	4,268	6,206	17,205	71,732	21,732	139
2,742	2,649	3,366	3,355	2,771	2,168	1,909	2,826	8,054	30,553	9,674	—
340	307	370	339	262	235	234	339	1,243	3,795	1,070	—
340	307	370	339	262	235	234	339	1,243	3,795	1,070	—
2,582	2,595	3,211	3,023	2,169	1,617	1,292	2,086	7,358	35,171	7,164	12
2,582	2,595	3,211	3,023	2,169	1,617	1,292	2,086	7,358	35,171	7,164	12
4,160	4,001	4,477	4,264	3,497	2,640	2,182	2,915	10,478	41,695	11,234	26
2,536	2,308	2,476	2,308	1,827	1,493	1,291	1,773	6,326	23,955	6,384	10
1,624	1,693	2,001	1,956	1,670	1,147	891	1,142	4,152	17,740	4,850	16
2,021	2,587	3,419	3,381	2,645	2,653	2,508	3,823	4,506	21,278	11,629	—
1,234	1,632	2,148	2,095	1,682	1,725	1,654	2,467	2,552	12,592	7,528	—
787	955	1,271	1,286	963	928	854	1,356	1,954	8,686	4,101	—
1,048	1,261	1,566	1,583	1,319	1,244	1,210	1,665	2,450	10,776	5,438	—
1,048	1,261	1,566	1,583	1,319	1,244	1,210	1,665	2,450	10,776	5,438	—
1,661	2,200	2,702	2,635	2,445	2,652	2,696	3,859	2,946	15,752	11,652	—
529	719	927	852	769	864	860	1,324	956	5,208	3,817	—
1,132	1,481	1,775	1,783	1,676	1,788	1,836	2,535	1,990	10,544	7,835	—

## 14 人 口

(1) 年 次 別

年 次	日本人人口 (総人口)	出 生	死 亡	う ち 乳児死亡	死 産	婚 姻	離 婚	自然増加
昭和17年	761,800	24,983	15,351	2,750	1,019	8,151	756	9,632
18	761,600	24,032	16,091	2,740	843	9,878	811	7,941
19	743,672	…	…	…	…	…	…	…
20	887,510	…	…	…	…	…	…	…
21	877,197	…	…	…	…	…	…	…
22 ※	927,743	37,289	15,185	3,241	1,428	12,797	1,234	22,104
23	942,000	34,339	13,475	3,018	1,479	11,401	1,156	20,864
24	965,100	32,131	12,979	2,650	2,009	9,615	1,112	19,152
25 ※	957,279	26,192	12,630	2,190	2,012	7,949	1,079	13,562
26	960,100	22,108	11,130	1,883	1,836	7,514	1,045	10,978
27	959,300	20,566	10,191	1,479	1,698	7,614	986	10,375
28	958,000	19,207	10,081	1,273	1,692	7,354	908	9,126
29	962,400	18,864	8,964	1,116	1,727	7,425	930	9,900
30 ※	966,187	18,021	8,713	951	1,564	7,413	824	9,308
31	968,531	16,626	9,032	967	1,565	7,494	863	7,594
32	971,390	16,315	9,495	842	1,635	7,848	810	6,820
33	972,808	17,384	8,577	806	1,579	8,137	764	8,807
34	974,420	16,012	8,555	726	1,433	7,956	821	7,457
35 ※	973,418	15,990	8,698	616	1,460	8,159	751	7,292
36	976,048	15,514	8,749	535	1,533	8,091	682	6,765
37	975,911	15,674	8,592	497	1,528	8,398	791	7,082
38	978,059	15,800	7,998	398	1,397	8,343	722	7,802
39	982,278	16,327	8,197	378	1,270	8,670	684	8,130
40 ※	980,499	16,605	8,445	346	1,165	8,380	763	8,160
41	980,230	12,642	7,643	281	1,147	8,532	775	4,999
42	982,420	18,006	7,779	287	1,152	8,616	793	10,227
43	983,589	17,006	7,823	262	1,138	8,553	852	9,183
44	985,147	17,185	7,622	279	1,106	9,229	883	9,563
45 ※	1,002,420	18,125	7,776	237	1,078	9,766	955	10,349
46	1,009,348	19,067	7,544	234	1,077	10,154	1,043	11,523
47	1,021,450	19,840	7,645	236	1,048	10,020	1,087	12,195
48	1,035,425	20,312	7,885	226	981	9,743	1,030	12,427
49	1,049,243	19,723	7,857	228	993	9,023	1,053	11,866
50 ※	1,066,896	18,817	7,706	186	901	8,427	1,120	11,111
51	1,078,685	18,062	7,539	166	842	7,784	1,167	10,523
52	1,088,566	17,009	7,506	160	901	7,335	1,163	9,503
53	1,097,284	16,462	7,466	123	786	7,180	1,151	8,996
54	1,107,627	15,863	7,361	137	737	7,046	1,275	8,502
55 ※	1,116,217	15,138	7,681	125	702	6,932	1,267	7,457
56	1,122,579	14,320	7,676	103	696	6,973	1,318	6,644
57	1,129,065	14,418	7,224	86	685	7,149	1,358	7,194
58	1,134,996	14,212	7,538	82	624	6,678	1,392	6,674
59	1,139,583	13,965	7,597	94	659	6,571	1,371	6,368
60 ※	1,149,057	13,256	7,657	66	557	6,552	1,374	5,599
61	1,151,593	13,031	7,712	61	541	6,441	1,358	5,319
62	1,153,553	12,318	7,652	45	604	6,117	1,361	4,666
63	1,156,012	12,317	8,261	62	461	6,092	1,285	4,056
平成元年	1,156,669	11,684	8,091	34	456	6,035	1,275	3,593
2 ※	1,160,066	11,535	8,231	52	507	6,052	1,208	3,304
3	1,161,509	11,284	8,516	58	445	6,285	1,296	2,768
4	1,163,645	11,401	8,641	52	408	6,230	1,352	2,760
5	1,165,426	11,002	8,911	55	347	6,718	1,403	2,091
6	1,167,434	11,935	8,822	64	345	6,691	1,373	3,113
7 ※	1,175,042	11,093	9,174	56	311	6,852	1,437	1,919
8	1,175,971	11,484	8,967	43	353	6,950	1,468	2,517
9	1,175,910	11,318	9,061	39	313	6,886	1,608	2,257
10	1,176,758	11,642	9,418	59	280	7,094	1,852	2,224
11	1,176,166	11,290	9,867	46	301	6,942	1,861	1,423
12 ※	1,170,051	11,467	9,391	32	313	6,979	2,036	2,076
13	1,172,151	11,342	9,440	40	288	6,921	2,241	1,902
14	1,171,956	10,886	9,584	42	305	6,537	2,208	1,302
15	1,170,152	10,906	10,068	40	291	6,274	2,160	838
16	1,167,713	10,528	9,976	33	292	6,187	2,070	552
17 ※	1,165,517	10,049	10,376	30	259	6,052	1,907	△ 327
18	1,161,229	10,235	10,294	25	245	6,267	2,007	△ 59
19	1,159,194	10,294	10,717	36	237	5,990	1,886	△ 423

注 1 ※年は国勢調査人口である。また、昭和42年以降は日本人人口で、※印は国勢調査人口から、その他は各年10月1日推計人口  
2 調査時点が異なるため、自然増加と社会増加を加算しても翌年の日本人人口と一致しない。  
3 社会増加については前年10月から当年9月まで、その他については当年1月から12月まで。  
資料 石川県健康推進課「衛生統計年報（人口動態統計編）」、統計情報室「石川県の人口と世帯」（「石川県の人口動態」改題）

動 態  
人 口 動 態

(単位：人、件)

社会増加	出 生 率 (人口千対)	死 亡 率 (人口千対)	乳児死亡率 (出生千対)	死 産 率 (出産千対)	婚 姻 率 (人口千対)	離 婚 率 (人口千対)	自然増加率 (人口千対)	社会増加率 (人口千対)
△ 5,532	32.8	20.2	110.1	39.2	10.7	0.99	12.6	△ 7.3
△ 8,141	31.6	21.1	114.0	33.9	13.0	1.06	10.4	△ 10.7
△ 22,141	...	...	...	...	...	...	...	△ 29.8
152,075	...	...	...	...	...	...	...	171.4
△ 15,234	...	...	...	...	...	...	...	△ 17.4
28,442	40.2	16.4	86.9	36.9	13.8	1.33	23.8	30.7
△ 6,607	36.5	14.3	87.9	41.3	12.1	1.23	22.1	△ 7.0
3,948	33.3	13.4	82.5	58.8	10.0	1.15	19.8	4.1
△ 21,416	27.4	13.2	83.6	71.3	8.3	1.13	14.2	△ 22.4
△ 8,146	23.0	11.6	85.2	76.7	7.8	1.09	11.4	△ 8.5
△ 11,175	21.4	10.6	71.9	76.3	7.9	1.03	10.8	△ 11.6
△ 10,472	20.0	10.5	66.3	81.0	7.7	0.95	9.5	△ 10.9
△ 5,568	19.6	9.3	59.2	83.9	7.7	0.97	10.3	△ 5.8
△ 6,736	18.7	9.0	52.8	79.9	7.7	0.85	9.6	△ 7.0
△ 6,057	17.2	9.3	58.2	86.0	7.7	0.89	7.8	△ 6.3
△ 6,333	16.8	9.8	51.6	91.1	8.1	0.83	7.0	△ 6.5
△ 6,087	17.9	8.8	46.4	83.3	8.4	0.79	9.1	△ 6.3
△ 5,790	16.4	8.8	45.3	82.1	8.2	0.84	7.7	△ 5.9
△ 5,274	16.4	8.9	38.5	83.7	8.4	0.77	7.5	△ 5.4
△ 3,921	15.9	9.0	34.5	89.9	8.3	0.70	6.9	△ 4.0
△ 6,375	16.1	8.8	31.7	88.8	8.6	0.81	7.3	△ 6.5
△ 5,634	16.2	8.2	25.2	81.2	8.5	0.74	8.0	△ 5.8
△ 7,114	16.6	8.3	23.2	72.2	8.8	0.70	8.3	△ 7.2
△ 6,726	16.9	8.6	20.8	65.6	8.5	0.78	8.3	△ 6.9
△ 5,718	12.9	7.8	22.2	83.2	8.7	0.79	5.1	△ 5.8
△ 7,207	18.3	7.9	15.9	60.1	8.8	0.81	10.4	△ 7.3
△ 7,608	17.3	8.0	15.4	62.7	8.7	0.87	9.3	△ 7.7
△ 8,056	17.4	7.7	16.2	60.5	9.4	0.90	9.7	△ 8.2
△ 1,371	18.1	7.8	13.1	56.1	9.7	0.95	10.3	△ 1.4
△ 1,903	18.9	7.5	12.3	53.5	10.1	1.03	11.4	△ 1.9
△ 1,401	19.4	7.5	11.9	50.2	9.8	1.06	11.9	△ 1.4
833	19.6	7.6	11.1	46.1	9.4	0.99	12.0	0.8
1,938	18.8	7.5	11.6	47.9	8.6	1.00	11.3	1.8
781	17.6	7.2	9.9	45.7	7.9	1.05	10.4	0.7
1,103	16.7	7.0	9.2	44.5	7.2	1.08	9.8	1.0
206	15.6	6.9	9.4	50.3	6.7	1.07	8.7	0.2
△ 70	15.0	6.8	7.5	45.6	6.5	1.05	8.2	△ 0.1
298	14.3	6.6	8.6	44.4	6.4	1.15	7.7	0.3
914	13.6	6.9	8.3	44.3	6.2	1.14	6.7	0.8
△ 403	12.8	6.8	7.2	46.4	6.2	1.17	5.9	△ 0.4
△ 122	12.8	6.4	6.0	45.4	6.3	1.20	6.4	△ 0.1
△ 654	12.5	6.6	5.8	42.1	5.9	1.23	5.9	△ 0.6
△ 1,436	12.3	6.7	6.7	45.1	5.8	1.20	5.6	△ 1.3
△ 1,460	11.5	6.7	5.0	40.3	5.7	1.20	4.9	△ 1.3
△ 2,058	11.3	6.7	4.7	39.9	5.6	1.18	4.6	△ 1.8
△ 3,030	10.7	6.6	3.7	46.7	5.3	1.18	4.0	△ 2.6
△ 1,386	10.7	7.1	5.0	36.1	5.3	1.11	3.5	△ 1.2
△ 2,996	10.1	7.0	2.9	37.6	5.2	1.10	3.1	△ 2.6
△ 1,341	9.9	7.1	4.5	42.1	5.2	1.04	2.8	△ 1.2
△ 1,095	9.7	7.3	5.1	37.9	5.4	1.12	2.4	△ 0.9
△ 392	9.8	7.4	4.6	34.5	5.4	1.16	2.4	△ 0.3
△ 218	9.4	7.6	5.0	30.6	5.8	1.20	1.8	△ 0.2
△ 485	10.2	7.6	5.4	28.1	5.7	1.18	2.7	△ 0.4
743	9.4	7.8	5.0	27.3	5.8	1.22	1.6	0.6
△ 43	9.8	7.6	3.7	29.8	5.9	1.25	2.1	△ 0.0
△ 1,566	9.6	7.7	3.4	26.9	5.9	1.37	1.9	△ 1.3
△ 1,534	9.9	8.0	5.1	23.5	6.0	1.57	1.9	△ 1.3
△ 1,516	9.6	8.4	4.1	26.0	5.9	1.58	1.2	△ 1.3
△ 1,342	9.8	8.0	2.8	26.6	6.0	1.74	1.8	△ 1.1
△ 2,353	9.7	8.1	3.5	24.8	5.9	1.91	1.6	△ 2.0
△ 1,524	9.3	8.2	3.9	27.3	5.6	1.88	1.1	△ 1.3
△ 2,383	9.3	8.6	3.7	26.0	5.4	1.85	0.7	△ 2.0
△ 2,649	9.0	8.5	3.1	27.0	5.3	1.77	0.5	△ 2.3
△ 2,318	8.6	8.9	3.0	25.1	5.2	1.64	△ 0.3	△ 2.0
△ 1,971	8.8	8.9	2.4	23.4	5.4	1.73	△ 0.1	△ 1.7
△ 1,140	8.9	9.2	3.5	22.5	5.2	1.63	△ 0.4	△ 1.0

から外国人人口（石川県国際交流課調）を差し引いたものである。

## 14 人 口

(2) 市 町 別

市 町 別	日本人人口	出 生	死 亡	う ち 乳 児 死 亡	死 産	婚 姻	離 婚	自然増加
県 計	1,159,194	10,294	10,717	36	237	5,990	1,886	△ 423
市 部 計	954,943	8,495	8,763	29	196	4,958	1,565	△ 268
郡 部 計	204,251	1,799	1,954	7	41	1,032	321	△ 155
金 沢 市	451,188	4,249	3,619	17	104	2,677	765	630
七 尾 市	59,764	448	678	2	11	255	92	△ 230
小 松 市	107,351	1,001	945	2	18	570	150	56
輪 島 市	31,538	163	496	—	7	89	46	△ 333
珠 洲 市	17,011	89	291	—	2	57	16	△ 202
加 賀 市	73,001	550	873	2	19	336	167	△ 323
羽 咋 市	23,793	147	292	—	2	95	24	△ 145
か ほ く 市	34,478	266	341	2	8	129	41	△ 75
白 山 市	109,623	1,063	895	3	16	516	184	168
能 美 市	47,196	519	333	1	9	234	80	186
能 美 郡	5,976	92	50	—	3	32	14	42
川 北 町	5,976	92	50	—	3	32	14	42
石 川 郡	48,660	590	235	3	13	386	93	355
野 々 市 町	48,660	590	235	3	13	386	93	355
河 北 郡	62,729	554	438	—	12	300	116	116
津 幡 町	36,113	354	270	—	9	185	62	84
内 灘 町	26,616	200	168	—	3	115	54	32
羽 咋 郡	37,691	263	500	3	2	159	41	△ 237
志 賀 町	22,906	157	324	3	1	105	24	△ 167
宝達志水町	14,785	106	176	—	1	54	17	△ 70
鹿 島 郡	18,584	143	229	1	2	66	18	△ 86
中 能 登 町	18,584	143	229	1	2	66	18	△ 86
鳳 珠 郡	30,611	157	502	—	9	89	39	△ 345
穴 水 町	10,103	47	172	—	3	28	11	△ 125
能 登 町	20,508	110	330	—	6	61	28	△ 220

資料 石川県健康推進課「衛生統計年報（人口動態統計編）」、統計情報室「石川県の人口と世帯」

注 社会増加については前年10月から当年9月まで、その他については当年1月から12月まで。



人 口 動 態 (つづき)

人 口 動 態 (平成19年)

(単位：人、件)

社会増加	出 生 率 (人口千対)	死 亡 率 (人口千対)	乳児死亡率 (出生千対)	死 産 率 (出産千対)	婚 姻 率 (人口千対)	離 婚 率 (人口千対)	自然増加率 (人口千対)	社会増加率 (人口千対)
△ 1,140	8.9	9.2	3.5	22.5	5.2	1.63	△ 0.4	△ 1.0
△ 1,186	8.9	9.2	3.4	22.6	5.2	1.64	△ 0.3	△ 1.2
46	8.8	9.6	3.9	22.3	5.1	1.57	△ 0.8	0.2
△ 142	9.4	8.0	4.0	23.9	5.9	1.70	1.4	△ 0.3
△ 430	7.5	11.3	4.5	24.0	4.3	1.54	△ 3.8	△ 7.2
△ 50	9.3	8.8	2.0	17.7	5.3	1.40	0.5	△ 0.5
△ 297	5.2	15.7	—	41.2	2.8	1.46	△ 10.6	△ 9.4
△ 158	5.2	17.1	—	22.0	3.4	0.94	△ 11.9	△ 9.3
△ 261	7.5	12.0	3.6	33.4	4.6	2.29	△ 4.4	△ 3.6
△ 165	6.2	12.3	—	13.4	4.0	1.01	△ 6.1	△ 6.9
△ 76	7.7	9.9	7.5	29.2	3.7	1.19	△ 2.2	△ 2.2
244	9.7	8.2	2.8	14.8	4.7	1.68	1.5	2.2
149	11.0	7.1	1.9	17.0	5.0	1.70	3.9	3.2
142	15.4	8.4	—	31.6	5.4	2.34	7.0	23.8
142	15.4	8.4	—	31.6	5.4	2.34	7.0	23.8
236	12.1	4.8	5.1	21.6	7.9	1.91	7.3	4.8
236	12.1	4.8	5.1	21.6	7.9	1.91	7.3	4.8
298	8.8	7.0	—	21.2	4.8	1.85	1.8	4.8
311	9.8	7.5	—	24.8	5.1	1.72	2.3	8.6
△ 13	7.5	6.3	—	14.8	4.3	2.03	1.2	△ 0.5
△ 226	7.0	13.3	11.4	7.5	4.2	1.09	△ 6.3	△ 6.0
△ 119	6.9	14.1	19.1	6.3	4.6	1.05	△ 7.3	△ 5.2
△ 107	7.2	11.9	—	9.3	3.7	1.15	△ 4.7	△ 7.2
△ 58	7.7	12.3	7.0	13.8	3.6	0.97	△ 4.6	△ 3.1
△ 58	7.7	12.3	7.0	13.8	3.6	0.97	△ 4.6	△ 3.1
△ 346	5.1	16.4	—	54.2	2.9	1.27	△ 11.3	△ 11.3
△ 79	4.7	17.0	—	60.0	2.8	1.09	△ 12.4	△ 7.8
△ 267	5.4	16.1	—	51.7	3.0	1.37	△ 10.7	△ 13.0

14 人 口 動 態 (つづき)

(3) 月 別 人 口 自 然 動 態 (平成19年)

(単位：人)

月 別	出 生			死 亡		
	総 数	男	女	総 数	男	女
総 数	10,294	5,192	5,102	10,717	5,542	5,175
1 月	825	420	405	1,085	541	544
2 月	775	407	368	890	465	425
3 月	840	385	455	1,002	514	488
4 月	813	431	382	881	451	430
5 月	898	449	449	892	458	434
6 月	883	461	422	734	400	334
7 月	918	469	449	772	395	377
8 月	903	456	447	874	470	404
9 月	866	444	422	809	428	381
10 月	918	458	460	882	441	441
11 月	814	402	412	916	484	432
12 月	841	410	431	980	495	485

月 別		死 亡			死 産	婚 姻 (件)	離 婚 (件)
		う ち 乳 児 死 亡					
		計	男	女			
総 数		36	20	16	237	5,990	1,886
1 月		3	2	1	19	353	133
2 月		4	1	3	16	405	156
3 月		4	2	2	19	637	204
4 月		1	—	1	18	480	185
5 月		2	—	2	19	583	179
6 月		1	—	1	23	453	149
7 月		3	3	—	20	566	165
8 月		9	7	2	22	331	136
9 月		1	1	—	21	461	143
10 月		2	1	1	19	588	143
11 月		4	3	1	25	679	132
12 月		2	—	2	16	454	161

資料 石川県健康推進課「衛生統計年報（人口動態統計編）」

14 人 口 動 態 (つづき)

(4) 年 齢 階 級 別 死 亡 数

(単位：人)

年 次	総 数			0～4		5～9		10～14		15～19		20～24		25～29	
	計	男	女	男	女	男	女	男	女	男	女	男	女	男	女
平 成 17 年	10,376	5,484	4,892	26	19	2	1	2	4	9	9	18	10	22	13
18	10,294	5,405	4,889	22	16	1	3	3	1	6	5	11	7	25	10
19	10,717	5,542	5,175	20	19	4	4	4	1	8	6	23	9	13	5

年 次	30～34		35～39		40～44		45～49		50～54		55～59		60～64	
	男	女	男	女	男	女	男	女	男	女	男	女	男	女
平 成 17 年	39	22	33	21	58	36	83	47	182	85	289	140	371	154
18	31	16	37	13	58	25	86	37	133	85	299	129	336	166
19	23	18	39	19	51	25	86	43	144	64	279	149	317	165

年 次	65～69		70～74		75～79		80～84		85～89		90歳以上		不 詳	
	男	女	男	女	男	女	男	女	男	女	男	女	男	女
平 成 17 年	426	220	665	381	981	535	943	820	789	991	546	1,384	—	—
18	450	213	665	335	934	543	939	792	764	994	605	1,499	—	—
19	474	229	640	366	981	567	1009	800	753	1037	673	1,649	1	—

資料 石川県健康推進課「衛生統計年報（人口動態統計編）」

## 15 人口集中地区別人口、面積及び人口密度（平成17年10月1日現在）

地 域	人 口			面 積			人口密度（1 km <sup>2</sup> 当たり）	
	人口集中 地 区 (人)	市 町 村 全 域 (人)	全域に対する 人口集中地区 の 割 合 (%)	人口集中 地 区 (km <sup>2</sup> )	市 町 村 全 域 (km <sup>2</sup> )	全域に対する 人口集中地区 の 割 合 (%)	人口集中 地 区 (人)	市 町 村 全 域 (人)
石 川 県	572,791	1,174,026	48.8	104.24	4,185.46	2.5	5,494.9	280.5
金 沢 市	366,532	454,607	80.6	59.36	467.77	12.7	6,174.7	971.9
Ⅰ	352,446	—	77.5	56.82	—	12.1	6,202.9	—
Ⅱ	7,886	—	1.7	1.05	—	0.2	7,510.5	—
Ⅲ	6,200	—	1.4	1.49	—	0.3	4,161.1	—
七 尾 市	13,559	61,871	21.9	3.55	317.96	1.1	3,819.4	194.6
小 松 市	33,026	109,084	30.3	8.32	371.13	2.2	3,969.5	293.9
Ⅰ	25,456	—	23.3	5.86	—	1.6	4,344.0	—
Ⅱ	7,570	—	6.9	2.46	—	0.7	3,077.2	—
輪 島 市	10,218	25,301	40.4	2.09	268.68	0.8	4,889.0	94.2
加 賀 市	22,984	74,982	30.7	5.68	306.00	1.9	4,046.5	245.0
Ⅰ	9,128	—	12.2	2.58	—	0.8	3,538.0	—
Ⅱ	8,342	—	11.1	1.88	—	0.6	4,437.2	—
Ⅲ	5,514	—	7.4	1.22	—	0.4	4,519.7	—
羽 咋 市	7,624	24,517	31.1	2.39	81.96	2.9	3,190.0	299.1
白 山 市	37,970	109,450	34.7	8.34	755.17	1.1	4,552.8	144.9
Ⅰ	24,732	—	22.6	4.93	—	0.7	5,016.6	—
Ⅱ	6,642	—	6.1	2.37	—	0.3	2,802.5	—
Ⅲ	6,596	—	6.0	1.04	—	0.1	6,342.3	—
能 美 市	7,431	47,207	15.7	1.96	83.85	2.3	3,791.3	563.0
野 々 市	36,432	47,977	75.9	5.81	13.56	42.8	6,270.6	3538.1
津 幡 町	13,670	35,712	38.3	3.02	110.44	2.7	4,526.5	323.4
内 灘 町	23,345	26,896	86.8	3.72	20.38	18.3	6,275.5	1319.7

資料 総務省統計局「国勢調査」

## 16 市 町 別 居 住 外 国 人 登 録 状 況

(単位：人)

年次及び 市 町 別	総 数	市 町	人 数	市 町	人 数
平 成 16 年	9,420	加 賀 市	827	穴 水 町	73
17	9,965	羽 咋 市	163	能 登 町	321
18	10,562	白 山 市	797		
19	11,220	か ほ く 市	283		
20	12,126	能 美 市	860		
		川 北 町	38		
		野 々 市	323		
金 沢 市	4,581	津 幡 町	233		
七 尾 市	528	内 灘 町	208		
小 松 市	2,049	宝 達 志 水 町	147		
輪 島 市	204	志 賀 町	139		
珠 洲 市	171	中 能 登 町	181		

注 1 各年12月31日現在  
資料 石川県国際交流課

## (参考) 国籍別居住外国人登録状況

(単位：人)

年 次	総 数	韓 国・ 朝 鮮	中 国	アメリカ	ブラジル	そ の 他
平 成 16 年	9,420	2,301	3,113	229	1,454	2,323
17	9,965	2,288	3,537	218	1,569	2,353
18	10,562	2,217	4,099	222	1,689	2,335
19	11,220	2,098	4,738	233	1,648	2,503
20	12,126	2,051	5,452	226	1,720	2,677

注 1 各年12月31日現在。  
資料 石川県国際交流課

## 4 事 業

## 17 産業（大分類）別経営組織別事業所数（平成18年10月1日現在）

産 業 大 分 類	総 数	民 営				地方公共 団 体	国
		個 人	法 人	うち会社	法人でない 団 体		
総 数	66,948	32,912	31,328	26,604	438	2,137	133
農 業	252	—	232	154	12	5	3
林 業	66,696	32,912	31,096	26,450	426	2,132	130
漁 業	43	6	37	37	—	—	—
建設業	7,357	3,475	3,881	3,879	1	—	—
製造業	8,573	4,346	4,223	4,187	3	1	—
電気・ガス・熱供給・水道業	82	—	22	22	1	59	—
情報通信業	588	33	549	532	4	2	—
運輸業	1,341	350	969	952	11	11	—
卸売・小売業	17,559	8,072	9,441	9,200	16	30	—
金融・保険業	1,028	157	871	647	—	—	—
不動産業	2,469	1,478	966	934	7	15	3
飲食・宿泊業	7,911	5,917	1,964	1,895	11	17	2
医療・福祉業	3,328	1,585	1,205	209	63	470	5
教育・学習支援業	2,678	1,349	567	327	16	742	4
複合サービス事業	737	64	673	2	—	—	—
サービス業(他に分類されないもの)	12,433	6,080	5,728	3,627	293	309	23
公務(他に分類されないもの)	569	—	—	—	—	476	93

資料 総務省統計局「事業所・企業統計調査報告」

## 18 産業（大分類）別経営組織別従業者数（平成18年10月1日現在）

(単位：人)

産 業 大 分 類	総 数	民 営				地方公共 団 体	国
		個 人	法 人	法人でない 団 体			
				うち会社			
総 数	577,944	89,796	440,465	373,149	1,324	39,562	6,797
農 業	2,650	—	2,409	1,825	189	34	18
林 業	575,294	89,796	438,056	371,324	1,135	39,528	6,779
漁 業	355	16	339	339	—	—	—
建設業	48,955	8,549	40,406	40,380	—	—	—
製造業	109,732	11,880	97,842	97,296	10	—	—
電気・ガス・熱供給・水道業	2,405	—	1,501	1,501	1	903	—
情報通信業	11,947	57	11,877	11,071	6	7	—
運輸業	24,946	600	24,246	24,126	25	75	—
卸売・小売業	119,027	23,497	95,151	93,188	49	330	—
金融・保険業	13,084	258	12,826	9,482	—	—	—
不動産業	6,828	2,140	4,587	4,402	50	51	—
飲食・宿泊業	50,465	19,090	31,242	30,304	55	76	2
医療・福祉業	55,597	7,156	38,183	3,559	281	9,750	227
教育・学習支援業	27,960	2,537	11,493	3,346	54	13,836	40
複合サービス事業	8,382	120	8,262	9	—	—	—
サービス業(他に分類されないもの)	77,469	13,896	60,101	52,321	604	2,565	303
公務(他に分類されないもの)	18,142	—	—	—	—	11,935	6,207

資料 総務省統計局「事業所・企業統計調査報告」

## 19 産業（大分類）別従業上の地位別従業者数及び派遣・下請従業者数（平成18年10月1日現在）

(単位：人)

産 業 大 分 類	総 数	個人業主・ 無給の家族 従 業 者	有給役員	常 用 雇 用 者			臨時雇用者	他からの派遣 ・下請従業者 (民 営)
				総 数	正社員・ 正 職 員	正 社 員・ 正職員以外		
総 数	577,944	43,165	42,918	475,923	333,362	142,561	15,938	18,896
農 業	2,650	—	518	1,908	1,350	558	224	37
林 業	575,294	43,165	42,400	474,015	332,012	142,003	15,714	18,859
漁 業	355	7	92	240	223	17	16	2
建設業	48,955	4,296	7,790	35,364	30,969	4,395	1,505	1,263
製造業	109,732	6,364	8,547	93,361	75,338	18,023	1,460	6,585
電気・ガス・熱供給・水道業	2,405	—	6	2,392	2,298	94	7	28
情報通信業	11,947	39	544	11,321	9,010	2,311	43	1,867
運輸業	24,946	412	1,331	22,782	17,739	5,043	421	1,036
卸売・小売業	119,027	11,395	10,608	94,268	53,842	40,426	2,756	3,478
金融・保険業	13,084	189	564	12,241	10,200	2,041	90	592
不動産業	6,828	1,835	1,546	3,330	2,163	1,167	117	145
飲食・宿泊業	50,465	7,695	2,175	37,624	13,406	24,218	2,971	602
医療・福祉業	55,597	1,853	1,421	51,016	39,526	11,490	1,307	971
教育・学習支援業	27,960	1,476	354	24,354	17,695	6,659	1,776	395
複合サービス事業	8,382	69	536	7,595	5,960	1,635	182	98
サービス業(他に分類されないもの)	77,469	7,535	6,886	60,171	36,924	23,247	2,877	1,797
公務(他に分類されないもの)	18,142	—	—	17,956	16,719	1,237	186	—

資料 総務省統計局「事業所・企業統計調査報告」

## 所

## 20 市町別事業所数、従業者数推移

(単位：人、%)

市 町 別	事業所数				従業者数			
	13 年	18 年	対前 増加率	構 成 比	13 年	18 年	対前 増加率	構 成 比
合 計	72,637	66,948	△ 7.8	100.0	601,054	577,944	△ 3.8	100.0
金 沢 市	29,538	27,512	△ 6.9	41.1	267,985	259,228	△ 3.3	44.9
七 尾 市	4,505	4,047	△ 10.2	6.0	34,267	30,396	△ 11.3	5.3
小 松 市	7,036	6,448	△ 8.4	9.6	56,030	54,359	△ 3.0	9.4
輪 島 市	2,440	2,190	△ 10.2	3.3	13,860	12,561	△ 9.4	2.2
珠 洲 市	1,443	1,306	△ 9.5	2.0	8,955	7,530	△ 15.9	1.3
加 賀 市	4,966	4,465	△ 10.1	6.7	35,725	34,740	△ 2.8	6.0
羽 咋 市	1,778	1,594	△ 10.3	2.4	11,762	10,766	△ 8.5	1.9
か ほ く 市	2,292	1,981	△ 13.6	3.0	15,209	14,219	△ 6.5	2.5
白 山 市	5,266	4,981	△ 5.4	7.4	52,672	52,038	△ 1.2	9.0
能 美 市	2,570	2,438	△ 5.1	3.6	21,983	22,657	3.1	3.9
能 美 郡	291	306	5.2	0.5	4,073	3,866	△ 5.1	0.7
川 北 町	291	306	5.2	0.5	4,073	3,866	△ 5.1	0.7
石 川 郡	2,321	2,459	5.9	3.7	23,156	24,003	3.7	4.2
野々市町	2,321	2,459	5.9	3.7	23,156	24,003	3.7	4.2
河 北 郡	2,338	2,098	△ 10.3	3.1	16,955	17,338	2.3	3.0
津 幡 町	1,270	1,152	△ 9.3	1.7	9,644	10,551	9.4	1.8
内 灘 町	1,068	946	△ 11.4	1.4	7,311	6,787	△ 7.2	1.2
羽 咋 郡	2,302	2,002	△ 13.0	3.0	16,517	14,906	△ 9.8	2.6
志 賀 町	1,564	1,391	△ 11.1	2.1	10,821	10,060	△ 7.0	1.7
宝達志水町	738	611	△ 17.2	0.9	5,696	4,846	△ 14.9	0.8
鹿 島 郡	1,186	1,004	△ 15.3	1.5	6,922	6,207	△ 10.3	1.1
中能登町	1,186	1,004	△ 15.3	1.5	6,922	6,207	△ 10.3	1.1
鳳 珠 郡	2,365	2,117	△ 10.5	3.2	14,983	13,130	△ 12.4	2.3
穴 水 町	792	721	△ 9.0	1.1	5,055	4,535	△ 10.3	0.8
能 登 町	1,573	1,396	△ 11.3	2.1	9,928	8,595	△ 13.4	1.5

注 各年10月1日現在の数値である。  
資料 総務省統計局「事業所・企業統計調査報告」

## 21 市町、産業（大分類）、

(1) 総

年次及び 市 町 別	合 計		農 林 漁 業		非農林漁業		鉱 業		建 設 業		製 造 業		電気・ガス・ 熱供給・水道業		情報通信業	
	事 業 数	従 業 数	事 業 数	従 業 数	事 業 数	従 業 数	事 業 数	従 業 数	事 業 数	従 業 数	事 業 数	従 業 数	事 業 数	従 業 数	事 業 数	従 業 数
平成 13 年	72,637	601,054	245	2,713	72,392	598,341	52	475	8,106	57,678	10,310	116,437	111	2,707	611	12,940
18 年	66,948	577,944	252	2,650	66,696	575,294	43	355	7,357	48,955	8,573	109,732	82	2,405	588	11,947
対前回比 %	△ 7.8	△ 3.8	2.9	△ 2.3	△ 7.9	△ 3.9	△ 17.3	△ 25.3	△ 9.2	△ 15.1	△ 16.8	△ 5.8	△ 26.1	△ 11.2	△ 3.8	△ 7.7
県 計	66,948	577,944	252	2,650	66,696	575,294	43	355	7,357	48,955	8,573	109,732	82	2,405	588	11,947
金 沢 市	27,512	259,228	35	228	27,477	259,000	7	42	2,613	21,831	2,195	25,189	17	985	392	8,947
七 尾 市	4,047	30,396	15	235	4,032	30,161	5	35	418	2,646	370	4,669	9	370	18	81
小 松 市	6,448	54,359	9	29	6,439	54,330	2	6	712	4,182	1,206	14,685	6	255	33	421
輪 島 市	2,190	12,561	20	351	2,170	12,210	2	27	186	1,476	437	2,401	8	62	7	59
珠 洲 市	1,306	7,530	16	166	1,290	7,364	3	15	164	980	89	1,171	7	53	6	21
加 賀 市	4,465	34,740	4	38	4,461	34,702	—	—	399	2,009	975	9,066	4	24	16	212
羽 咋 市	1,594	10,766	5	32	1,589	10,734	—	—	186	1,088	183	2,714	2	16	8	32
か ほ く 市	1,981	14,219	9	59	1,972	14,160	2	6	214	1,086	669	5,787	2	16	10	507
白 山 市	4,981	52,038	58	591	4,923	51,447	10	128	698	4,007	728	18,045	10	188	28	1,144
能 美 市	2,438	22,657	11	101	2,427	22,556	2	22	333	1,573	579	9,828	2	22	18	246
能 美 郡	306	3,866	3	14	303	3,852	—	—	63	306	67	1,889	—	—	1	3
川 北 町	306	3,866	3	14	303	3,852	—	—	63	306	67	1,889	—	—	1	3
石 川 郡	2,459	24,003	1	1	2,458	24,002	—	—	271	2,028	140	2,392	1	9	21	173
野 々 市 町	2,459	24,003	1	1	2,458	24,002	—	—	271	2,028	140	2,392	1	9	21	173
河 北 郡	2,098	17,338	9	69	2,089	17,269	—	—	390	1,824	246	3,274	4	38	13	38
津 幡 町	1,152	10,551	5	27	1,147	10,524	—	—	195	1,071	144	2,632	2	26	7	20
内 灘 町	946	6,787	4	42	942	6,745	—	—	195	753	102	642	2	12	6	18
羽 咋 郡	2,002	14,906	15	177	1,987	14,729	1	15	331	1,795	288	4,530	4	326	6	24
志 賀 町	1,391	10,060	9	83	1,382	9,977	—	—	242	1,202	163	2,769	3	315	5	23
宝 達 志 水 町	611	4,846	6	94	605	4,752	1	15	89	593	125	1,761	1	11	1	1
鹿 島 郡	1,004	6,207	3	10	1,001	6,197	3	24	109	463	266	2,361	1	11	1	1
中 能 登 町	1,004	6,207	3	10	1,001	6,197	3	24	109	463	266	2,361	1	11	1	1
鳳 珠 郡	2,117	13,130	39	549	2,078	12,581	6	35	270	1,661	135	1,731	5	30	10	38
穴 水 町	721	4,535	9	123	712	4,412	1	3	75	475	39	460	1	11	5	13
能 登 町	1,396	8,595	30	426	1,366	8,169	5	32	195	1,186	96	1,271	4	19	5	25

注 各年10月1日現在の数値である。  
資料 総務省統計局「事業所・企業統計調査報告」

# 経営組織別事業所数、従業者数

(単位：人、%)

運 輸 業		卸売・小売業		金融・保険業		不 動 産 業		飲 食 店、 宿 泊 業		医療、福祉		教 育、 学 習 支 援 業		複 合 サ ー ビ ス 業		サービス業 (他に分類されないもの)		公 務 (他に分類されないもの)	
事 業 所 数	従 業 者 数	事 業 所 数	従 業 者 数	事 業 所 数	従 業 者 数	事 業 所 数	従 業 者 数	事 業 所 数	従 業 者 数	事 業 所 数	従 業 者 数	事 業 所 数	従 業 者 数	事 業 所 数	従 業 者 数	事 業 所 数	従 業 者 数	事 業 所 数	従 業 者 数
1,446	25,572	19,713	131,447	1,208	15,910	2,536	6,475	8,582	52,651	3,015	47,617	2,697	27,583	886	8,868	12,506	71,947	613	20,034
1,341	24,946	17,559	119,027	1,028	13,084	2,469	6,828	7,911	50,465	3,328	55,597	2,678	27,960	737	8,382	12,433	77,469	569	18,142
△ 7.3	△ 2.4	△ 10.9	△ 9.4	△ 14.9	△ 17.8	△ 2.6	5.5	△ 7.8	△ 4.2	10.4	16.8	△ 0.7	1.4	△ 16.8	△ 5.5	△ 0.6	7.7	△ 7.2	△ 9.4
1,341	24,946	17,559	119,027	1,028	13,084	2,469	6,828	7,911	50,465	3,328	55,597	2,678	27,960	737	8,382	12,433	77,469	569	18,142
613	12,711	7,579	60,226	551	8,538	1,516	4,756	3,728	24,773	1,346	24,242	1,079	12,768	236	2,613	5,460	43,138	145	8,241
66	1,165	1,160	6,138	70	559	99	180	542	3,215	211	4,007	169	1,432	63	554	774	3,980	58	1,130
113	1,895	1,604	9,750	95	912	198	455	694	4,045	282	4,878	248	2,517	72	749	1,126	6,849	48	2,731
26	255	591	2,449	25	210	12	33	264	1,096	74	1,158	67	706	32	303	392	1,100	47	875
33	331	413	1,476	13	131	6	11	128	472	49	760	51	375	29	273	276	1,010	23	285
41	860	1,122	6,292	38	400	137	316	604	5,692	219	3,972	125	1,158	46	559	704	3,464	31	678
28	359	411	1,919	16	174	29	52	181	751	99	1,063	73	497	21	414	332	1,308	20	347
36	478	369	1,825	16	193	39	70	125	636	106	1,435	64	474	18	141	289	1,209	13	297
140	3,305	1,199	9,114	58	535	104	212	489	2,996	264	3,352	244	1,971	55	887	837	4,462	59	1,101
48	762	581	3,026	21	201	54	96	173	1,031	137	2,028	117	1,170	22	335	323	1,846	17	370
13	216	50	778	4	16	1	2	10	69	12	144	25	126	3	28	48	221	6	54
13	216	50	778	4	16	1	2	10	69	12	144	25	126	3	28	48	221	6	54
55	1,151	684	6,995	41	406	175	439	319	2,699	139	2,076	100	1,737	12	174	492	3,453	8	270
55	1,151	684	6,995	41	406	175	439	319	2,699	139	2,076	100	1,737	12	174	492	3,453	8	270
31	385	447	3,430	24	227	46	117	181	937	144	2,806	145	1,619	27	286	373	1,674	18	614
19	296	261	2,340	10	109	30	82	88	513	75	953	69	704	20	259	215	1,116	12	403
12	89	186	1,090	14	118	16	35	93	424	69	1,853	76	915	7	27	158	558	6	211
37	417	484	2,048	17	144	10	26	176	904	94	1,491	61	488	50	401	400	1,698	28	422
32	289	350	1,485	10	110	10	26	136	683	58	937	42	317	42	319	272	1,256	17	246
5	128	134	563	7	34	—	—	40	221	36	554	19	171	8	82	128	442	11	176
17	236	241	1,071	13	134	4	10	70	281	52	517	31	254	13	165	169	485	11	184
17	236	241	1,071	13	134	4	10	70	281	52	517	31	254	13	165	169	485	11	184
44	420	624	2,490	26	304	39	53	227	868	100	1,668	79	668	38	500	438	1,572	37	543
18	186	206	947	9	48	17	27	90	344	36	657	24	211	17	246	161	615	13	169
26	234	418	1,543	17	256	22	26	137	524	64	1,011	55	457	21	254	277	957	24	374

## 21 市町、産業（大分類）、 (2) 民

年次及び 市 町 別	合 計		農 林 漁 業		非農林漁業		鉱 業		建 設 業		製 造 業		電気・ガス・ 熱供給・水道業		情報通信業	
	事 業 数	従 業 数	事 業 数	従 業 数	事 業 数	従 業 数	事 業 数	従 業 数	事 業 数	従 業 数	事 業 数	従 業 数	事 業 数	従 業 数	事 業 数	従 業 数
平成 13 年	69,982	541,961	237	2,647	69,745	539,314	52	475	8,106	57,678	10,309	116,437	34	1,609	607	12,178
18 年	64,678	531,585	244	2,598	64,434	528,987	43	355	7,357	48,955	8,572	109,732	23	1,502	586	11,940
対前回比 %	△ 7.6	△ 1.9	3.0	△ 1.9	△ 7.6	△ 1.9	△ 17.3	△ 25.3	△ 9.2	△ 15.1	△ 16.8	△ 5.8	△ 32.4	△ 6.7	△ 3.5	△ 2.0
県 計	64,678	531,585	244	2,598	64,434	528,987	43	355	7,357	48,955	8,572	109,732	23	1,502	586	11,940
金 沢 市	27,017	242,183	32	203	26,985	241,980	7	42	2,613	21,831	2,195	25,189	4	530	392	8,947
七 尾 市	3,858	27,152	15	235	3,843	26,917	5	35	418	2,646	370	4,669	6	312	18	81
小 松 市	6,265	48,958	8	28	6,257	48,930	2	6	712	4,182	1,206	14,685	4	197	32	420
輪 島 市	2,068	10,567	20	351	2,048	10,216	2	27	186	1,476	437	2,401	3	33	6	53
珠 洲 市	1,228	6,488	15	166	1,213	6,322	3	15	164	980	89	1,171	2	31	6	21
加 賀 市	4,304	32,436	3	28	4,301	32,408	—	—	399	2,009	975	9,066	—	—	16	212
羽 咋 市	1,518	9,747	5	32	1,513	9,715	—	—	186	1,088	183	2,714	—	—	8	32
か ほ く 市	1,874	12,902	9	59	1,865	12,843	2	6	214	1,086	669	5,787	—	—	10	507
白 山 市	4,693	48,110	57	590	4,636	47,520	10	128	698	4,007	727	18,045	3	99	28	1,144
能 美 市	2,350	21,157	11	101	2,339	21,056	2	22	333	1,573	579	9,828	—	—	18	246
能 美 郡	281	3,623	3	14	278	3,609	—	—	63	306	67	1,889	—	—	1	3
川 北 町	281	3,623	3	14	278	3,609	—	—	63	306	67	1,889	—	—	1	3
石 川 郡	2,399	22,617	1	1	2,398	22,616	—	—	271	2,028	140	2,392	—	—	21	173
野 々 市 町	2,399	22,617	1	1	2,398	22,616	—	—	271	2,028	140	2,392	—	—	21	173
河 北 郡	1,992	15,335	9	69	1,983	15,266	—	—	390	1,824	246	3,274	—	—	13	38
津 幡 町	1,098	9,221	5	27	1,093	9,194	—	—	195	1,071	144	2,632	—	—	7	20
内 灘 町	894	6,114	4	42	890	6,072	—	—	195	753	102	642	—	—	6	18
羽 咋 郡	1,889	13,426	15	177	1,874	13,249	1	15	331	1,795	288	4,530	1	300	6	24
志 賀 町	1,321	9,180	9	83	1,312	9,097	—	—	242	1,202	163	2,769	1	300	5	23
宝 達 志 水 町	568	4,246	6	94	562	4,152	1	15	89	593	125	1,761	—	—	1	1
鹿 島 郡	952	5,604	3	10	949	5,594	3	24	109	463	266	2,361	—	—	1	1
中 能 登 町	952	5,604	3	10	949	5,594	3	24	109	463	266	2,361	—	—	1	1
鳳 珠 郡	1,990	11,280	38	534	1,952	10,746	6	35	270	1,661	135	1,731	—	—	10	38
穴 水 町	681	3,904	9	123	672	3,781	1	3	75	475	39	460	—	—	5	13
能 登 町	1,309	7,376	29	411	1,280	6,965	5	32	195	1,186	96	1,271	—	—	5	25

注 各年10月1日現在の数値である。  
資料 総務省統計局「事業所・企業統計調査報告」



## 経営組織別事業所数、従業者数（つづき）

営

（単位：人、％）

運 輸 業		卸売・小売業		金融・保険業		不 動 産 業		飲 食 店、 宿 泊 業		医療、福祉		教 育、 学 習 支 援 業		複 合 サ ー ビ ス 業		サ ー ビ ス 業 (他に分類さ れないもの)	
事 業 所 数	従 業 者 数	事 業 所 数	従 業 者 数	事 業 所 数	従 業 者 数	事 業 所 数	従 業 者 数	事 業 所 数	従 業 者 数	事 業 所 数	従 業 者 数	事 業 所 数	従 業 者 数	事 業 所 数	従 業 者 数	事 業 所 数	従 業 者 数
1,438	25,512	19,685	131,120	1,207	15,654	2,517	6,442	8,561	52,524	2,521	35,621	1,914	10,299	635	5,742	12,159	68,023
1,330	24,871	17,529	118,697	1,028	13,084	2,451	6,777	7,892	50,387	2,853	45,620	1,932	14,084	737	8,382	12,101	74,601
△ 7.5	△ 2.5	△ 11.0	△ 9.5	△ 14.8	△ 16.4	△ 2.6	5.2	△ 7.8	△ 4.1	13.2	28.1	0.9	36.8	16.1	46.0	△ 0.5	9.7
1,330	24,871	17,529	118,697	1,028	13,084	2,451	6,777	7,892	50,387	2,853	45,620	1,932	14,084	737	8,382	12,101	74,601
612	12,682	7,566	60,050	551	8,538	1,501	4,725	3,724	24,771	1,296	22,238	918	8,187	236	2,613	5,370	41,637
65	1,144	1,158	6,129	70	559	99	180	541	3,210	166	3,155	106	442	63	554	758	3,801
113	1,895	1,604	9,750	95	912	198	455	693	4,043	252	4,029	177	1,032	72	749	1,097	6,575
25	248	591	2,449	25	210	12	33	262	1,076	55	735	29	207	32	303	383	965
33	331	413	1,476	13	131	6	11	128	472	33	395	24	41	29	273	270	974
40	855	1,121	6,280	38	400	134	296	604	5,692	185	3,369	76	280	46	559	667	3,390
28	359	410	1,902	16	174	29	52	181	751	79	746	48	204	21	414	324	1,279
34	476	367	1,801	16	193	39	70	125	636	66	828	37	137	18	141	268	1,175
136	3,304	1,195	9,099	58	535	104	212	482	2,963	205	2,092	156	747	55	887	779	4,258
48	762	580	3,007	21	201	54	96	173	1,031	100	1,453	91	687	22	335	318	1,815
13	216	50	778	4	16	1	2	10	69	6	56	17	51	3	28	43	195
13	216	50	778	4	16	1	2	10	69	6	56	17	51	3	28	43	195
55	1,151	683	6,993	41	406	175	439	319	2,699	120	1,815	76	931	12	174	485	3,415
55	1,151	683	6,993	41	406	175	439	319	2,699	120	1,815	76	931	12	174	485	3,415
30	375	446	3,401	24	227	46	117	181	937	113	2,244	103	933	27	286	364	1,610
18	286	261	2,340	10	109	30	82	88	513	59	574	52	252	20	259	209	1,056
12	89	185	1,061	14	118	16	35	93	424	54	1,670	51	681	7	27	155	554
37	417	482	2,031	17	144	10	26	173	904	62	1,001	30	56	50	401	386	1,605
32	289	348	1,468	10	110	10	26	133	683	40	665	23	47	42	319	263	1,196
5	128	134	563	7	34	—	—	40	221	22	336	7	9	8	82	123	409
17	236	239	1,061	13	134	4	10	70	281	33	353	13	23	13	165	168	482
17	236	239	1,061	13	134	4	10	70	281	33	353	13	23	13	165	168	482
44	420	624	2,490	26	304	39	53	226	852	82	1,111	31	126	38	500	421	1,425
18	186	206	947	9	48	17	27	89	328	29	372	10	76	17	246	157	600
26	234	418	1,543	17	256	22	26	137	524	53	739	21	50	21	254	264	825

## 21 市町、産業（大分類）、 (3) 国 ・ 地 方

年次及び 市 町 別	合 計		農 林 漁 業		非農林漁業		鉱 業		建 設 業		製 造 業		電気・ガス・ 熱供給・水道業		情報通信業	
	事 業 数	従 業 数	事 業 数	従 業 数	事 業 数	従 業 数	事 業 数	従 業 数	事 業 数	従 業 数	事 業 数	従 業 数	事 業 数	従 業 数	事 業 数	従 業 数
平 成 13 年	2,655	59,093	8	66	2,647	59,027	—	—	—	—	1	—	77	1,098	4	762
18 年	2,270	46,359	8	52	2,262	46,307	—	—	—	—	1	—	59	903	2	7
対前回比 %	△ 14.5	△ 21.5	0.0	△ 21.2	△ 14.5	△ 21.5	—	—	—	—	0.0	—	△ 23.4	△ 17.8	△ 50.0	△ 99.1
県 計	2,270	46,359	8	52	2,262	46,307	—	—	—	—	1	—	59	903	2	7
金 沢 市	495	17,045	3	25	492	17,020	—	—	—	—	—	—	13	455	—	—
七 尾 市	189	3,244	—	—	189	3,244	—	—	—	—	—	—	3	58	—	—
小 松 市	183	5,401	1	1	182	5,400	—	—	—	—	—	—	2	58	1	1
輪 島 市	122	1,994	—	—	122	1,994	—	—	—	—	—	—	5	29	1	6
珠 洲 市	78	1,042	1	—	77	1,042	—	—	—	—	—	—	5	22	—	—
加 賀 市	161	2,304	1	10	160	2,294	—	—	—	—	—	—	4	24	—	—
羽 咋 市	76	1,019	—	—	76	1,019	—	—	—	—	—	—	2	16	—	—
か ほ く 市	107	1,317	—	—	107	1,317	—	—	—	—	—	—	2	16	—	—
白 山 市	288	3,928	1	1	287	3,927	—	—	—	—	1	—	7	89	—	—
能 美 市	88	1,500	—	—	88	1,500	—	—	—	—	—	—	2	22	—	—
能 美 郡	25	243	—	—	25	243	—	—	—	—	—	—	—	—	—	—
川 北 町	25	243	—	—	25	243	—	—	—	—	—	—	—	—	—	—
石 川 郡	60	1,386	—	—	60	1,386	—	—	—	—	—	—	1	9	—	—
野 々 市 町	60	1,386	—	—	60	1,386	—	—	—	—	—	—	1	9	—	—
河 北 郡	106	2,003	—	—	106	2,003	—	—	—	—	—	—	4	38	—	—
津 幡 町	54	1,330	—	—	54	1,330	—	—	—	—	—	—	2	26	—	—
内 灘 町	52	673	—	—	52	673	—	—	—	—	—	—	2	12	—	—
羽 咋 郡	113	1,480	—	—	113	1,480	—	—	—	—	—	—	3	26	—	—
志 賀 町	70	880	—	—	70	880	—	—	—	—	—	—	2	15	—	—
宝 達 志 水 町	43	600	—	—	43	600	—	—	—	—	—	—	1	11	—	—
鹿 島 郡	52	603	—	—	52	603	—	—	—	—	—	—	1	11	—	—
中 能 登 町	52	603	—	—	52	603	—	—	—	—	—	—	1	11	—	—
鳳 珠 郡	127	1,850	1	15	126	1,835	—	—	—	—	—	—	5	30	—	—
穴 水 町	40	631	—	—	40	631	—	—	—	—	—	—	1	11	—	—
能 登 町	87	1,219	1	15	86	1,204	—	—	—	—	—	—	4	19	—	—

注 各年10月1日現在の数値である。  
資料 総務省統計局「事業所・企業統計調査報告」

## 経営組織別事業所数、従業者数（つづき）

## 公 共 団 体

（単位：人、％）

運 輸 業		卸売・小売業		金融・保険業		不 動 産 業		飲 食 店、 宿 泊 業		医療、福祉		教 育、 学 習 支 援 業		複 合 サ ー ビ ス 業		サ ー ビ ス 業 (他に分類さ れないもの)		公 務 (他に分類さ れないもの)	
事 所 業 数	従 業 者 数	事 所 業 数	従 業 者 数	事 所 業 数	従 業 者 数	事 所 業 数	従 業 者 数	事 所 業 数	従 業 者 数	事 所 業 数	従 業 者 数	事 所 業 数	従 業 者 数	事 所 業 数	従 業 者 数	事 所 業 数	従 業 者 数	事 所 業 数	従 業 者 数
8	60	28	327	1	256	19	33	21	127	494	11,996	783	17,284	251	3,126	347	3,924	613	20,034
11	75	30	330	—	—	18	51	19	78	475	9,977	746	13,876	—	—	332	2,868	569	18,142
37.5	25.0	7.1	0.9	—	—	△ 5.3	54.5	△ 9.5	△ 38.6	△ 3.8	△ 16.8	△ 4.7	△ 19.7	—	—	△ 4.3	△ 26.9	△ 7.2	△ 9.4
11	75	30	330	—	—	18	51	19	78	475	9,977	746	13,876	—	—	332	2,868	569	18,142
1	29	13	176	—	—	15	31	4	2	50	2,004	161	4,581	—	—	90	1,501	145	8,241
1	21	2	9	—	—	—	—	1	5	45	852	63	990	—	—	16	179	58	1,130
—	—	—	—	—	—	—	—	1	2	30	849	71	1,485	—	—	29	274	48	2,731
1	7	—	—	—	—	—	—	2	20	19	423	38	499	—	—	9	135	47	875
—	—	—	—	—	—	—	—	—	—	16	365	27	334	—	—	6	36	23	285
1	5	1	12	—	—	3	20	—	—	34	603	49	878	—	—	37	74	31	678
—	—	1	17	—	—	—	—	—	—	20	317	25	293	—	—	8	29	20	347
2	2	2	24	—	—	—	—	—	—	40	607	27	337	—	—	21	34	13	297
4	1	4	15	—	—	—	—	7	33	59	1,260	88	1,224	—	—	58	204	59	1,101
—	—	1	19	—	—	—	—	—	—	37	575	26	483	—	—	5	31	17	370
—	—	—	—	—	—	—	—	—	—	6	88	8	75	—	—	5	26	6	54
—	—	—	—	—	—	—	—	—	—	6	88	8	75	—	—	5	26	6	54
—	—	1	2	—	—	—	—	—	—	19	261	24	806	—	—	7	38	8	270
—	—	1	2	—	—	—	—	—	—	19	261	24	806	—	—	7	38	8	270
1	10	1	29	—	—	—	—	—	—	31	562	42	686	—	—	9	64	18	614
1	10	—	—	—	—	—	—	—	—	16	379	17	452	—	—	6	60	12	403
—	—	1	29	—	—	—	—	—	—	15	183	25	234	—	—	3	4	6	211
—	—	2	17	—	—	—	—	3	—	32	490	31	432	—	—	14	93	28	422
—	—	2	17	—	—	—	—	3	—	18	272	19	270	—	—	9	60	17	246
—	—	—	—	—	—	—	—	—	—	14	218	12	162	—	—	5	33	11	176
—	—	2	10	—	—	—	—	—	—	19	164	18	231	—	—	1	3	11	184
—	—	2	10	—	—	—	—	—	—	19	164	18	231	—	—	1	3	11	184
—	—	—	—	—	—	—	—	1	16	18	557	48	542	—	—	17	147	37	543
—	—	—	—	—	—	—	—	1	16	7	285	14	135	—	—	4	15	13	169
—	—	—	—	—	—	—	—	—	—	11	272	34	407	—	—	13	132	24	374

## 22 産業（中分類）従業者規模別

年 次 及 び 産 業 分 類 別	総 数		1 ～ 4 人		5 ～ 9 人	
	事 所 業 数	従 者 業 数	事 所 業 数	従 者 業 数	事 所 業 数	従 者 業 数
平成 13 年	69,982	541,961	45,144	97,626	12,921	84,087
対 前 回 比	△ 7.6	△ 1.9	△ 8.8	△ 9.7	△ 7.5	△ 7.6
農 林 漁 業	244	2,598	68	168	85	570
農 業	161	1,391	55	133	58	383
林 業	31	239	7	19	13	85
漁 業	52	968	6	16	14	102
非 農 林 漁 業（公務を除く）	64,434	528,987	41,095	87,960	11,862	77,152
鉱 業	43	355	12	23	16	105
建 設 業	7,357	48,955	4,397	9,614	1,644	10,861
製 造 業	8,572	109,732	5,030	11,595	1,542	10,023
食 料 品 製 造 業	693	11,875	292	791	151	1,053
飲料・たばこ・飼料製造業	71	1,051	28	76	20	134
繊維工業（衣服、その他の繊維製品を除く）	1,908	14,093	1,306	3,160	343	2,139
衣服・その他の繊維製品製造業	295	3,787	131	310	53	349
木材・木製品製造業（家具を除く）	290	1,641	204	463	54	363
家具・装備品製造業	491	2,240	396	774	65	419
パルプ・紙・紙加工品製造業	136	1,580	54	148	40	256
出版・同関連産業	395	4,796	219	535	81	507
化 学 工 業	62	1,971	18	40	12	80
石油製品・石炭製品製造業	9	157	1	3	3	19
プラスチック製品製造業	216	3,220	100	237	57	363
ゴ ム 製 品 製 造 業	31	361	11	25	8	51
なめし革・同製品・毛皮製造業	8	58	5	13	1	5
窯 業 ・ 土 石 製 品 製 造 業	474	4,039	294	610	71	491
鉄 鋼 業	88	1,610	37	90	14	90
非 鉄 金 属 製 造 業	38	651	12	34	10	73
金 属 製 品 製 造 業	778	8,835	433	1,023	147	970
一 般 機 械 器 具 製 造 業	1,140	21,635	538	1,265	232	1,503
電 気 機 械 器 具 製 造 業	226	5,293	75	184	36	237
情 報 通 信 機 械 器 具 製 造 業	30	2,979	5	15	2	14
電子部品・デバイス製造業	85	9,956	18	47	8	49
輸 送 用 機 械 器 具 製 造 業	114	2,935	36	86	26	176
精 密 機 械 器 具 製 造 業	36	908	16	44	7	44
そ の 他 の 製 造 業	958	4,061	801	1,622	101	638

注1 各年10月1日現在の数値である。  
資料 総務省統計局「事業所・企業統計調査報告」

## 事業所数及び従業者数（民営）

(単位：人、%)											
10 ～ 29人		30 ～ 49人		50 ～ 99人		100 ～ 299人		300 人 以 上		派遣・下請 従業者のみ	
事業所 数	従 者 業 数	事業所 数	従 者 業 数	事業所 数	従 者 業 数	事業所 数	従 者 業 数	事業所 数	従 者 業 数	事業所 数	従 者 業 数
9,058	143,887	1,434	53,684	884	60,648	403	63,706	77	38,323		61
<b>8,587</b>	<b>136,334</b>	<b>1,470</b>	<b>55,252</b>	<b>905</b>	<b>62,051</b>	<b>429</b>	<b>67,585</b>	<b>85</b>	<b>44,513</b>		<b>92</b>
△ 5.2	△ 5.2	2.5	2.9	2.4	2.3	6.5	6.1	10.4	16.2		50.8
<b>76</b>	<b>1,180</b>	<b>9</b>	<b>362</b>	<b>5</b>	<b>318</b>	—	—	—	—		<b>1</b>
<b>43</b>	<b>636</b>	<b>4</b>	<b>175</b>	<b>1</b>	<b>64</b>	—	—	—	—		—
<b>10</b>	<b>135</b>	—	—	—	—	—	—	—	—		<b>1</b>
<b>23</b>	<b>409</b>	<b>5</b>	<b>187</b>	<b>4</b>	<b>254</b>	—	—	—	—		—
<b>8,511</b>	<b>135,154</b>	<b>1,461</b>	<b>54,890</b>	<b>900</b>	<b>61,733</b>	<b>429</b>	<b>67,585</b>	<b>85</b>	<b>44,513</b>		<b>91</b>
<b>14</b>	<b>183</b>	<b>1</b>	<b>44</b>	—	—	—	—	—	—		—
<b>1,109</b>	<b>16,826</b>	<b>132</b>	<b>4,921</b>	<b>55</b>	<b>3,612</b>	<b>17</b>	<b>2,693</b>	<b>1</b>	<b>428</b>		<b>2</b>
<b>1,301</b>	<b>21,406</b>	<b>313</b>	<b>11,865</b>	<b>219</b>	<b>15,112</b>	<b>131</b>	<b>20,659</b>	<b>34</b>	<b>19,072</b>		<b>2</b>
156	2,604	36	1,363	35	2,346	19	3,114	2	604		2
14	217	5	178	1	84	3	362	—	—		—
184	2,853	33	1,256	28	1,871	13	1,770	1	1,044		—
76	1,318	21	800	12	772	2	238	—	—		—
25	390	5	185	1	61	1	179	—	—		—
20	287	7	268	2	170	—	—	1	322		—
30	522	6	210	5	306	1	138	—	—		—
62	1,045	16	601	11	749	5	1,010	1	349		—
19	294	2	71	5	397	6	1,089	—	—		—
3	52	2	83	—	—	—	—	—	—		—
33	607	13	453	9	627	3	416	1	517		—
10	190	1	37	1	58	—	—	—	—		—
2	40	—	—	—	—	—	—	—	—		—
97	1,526	5	179	5	384	1	112	1	737		—
18	309	11	400	6	458	2	263	—	—		—
12	165	1	32	1	68	2	279	—	—		—
133	2,176	39	1,487	17	1,180	8	1,485	1	514		—
227	3,754	59	2,316	48	3,254	28	4,601	8	4,942		—
70	1,227	19	740	14	1,064	11	1,527	1	314		—
11	203	4	141	1	95	3	572	4	1,939		—
16	296	12	446	7	500	14	2,221	10	6,397		—
33	569	9	335	3	161	6	893	1	715		—
7	107	2	81	2	157	1	157	1	318		—
43	655	5	203	5	350	2	233	1	360		—

## 22 産業（中分類）従業者規模別

産 業 分 類 別	総 数		1 ～ 4 人		5 ～ 9 人	
	事 所	業 数	従 者	業 数	事 所	業 数
電 気 ・ ガ ス ・ 熱 供 給 ・ 水 道 業		23		1,502		4
情 報 通 信 業		586		11,940		261
運 輸 業		1,330		24,871		497
卸 売 ・ 小 売 業		17,529		118,697		10,961
卸 売 業		4,244		37,857		2,033
各 種 商 品 卸 売 業		6		59		1
織 維 ・ 衣 服 等 卸 売 業		287		1,957		165
飲 食 料 品 卸 売 業		866		9,434		360
建築材料、鉱物・金属材料等卸売業		849		6,940		413
機 械 器 具 卸 売 業		1,150		10,909		490
そ の 他 の 卸 売 業		1,086		8,558		604
小 売 業		13,285		80,840		8,928
各 種 商 品 小 売 業		84		6,236		34
織物・衣服・身の回り品小売業		1,908		7,399		1,446
飲 食 料 品 小 売 業		4,542		29,352		3,114
自 動 車 ・ 自 転 車 小 売 業		1,097		7,396		604
家具・じゅう器・機械器具小売業		1,310		5,363		1,047
そ の 他 の 小 売 業		4,344		25,094		2,683
金 融 ・ 保 険 業		1,028		13,084		364
不 動 産 業		2,451		6,777		2,193
飲 食 店 、 宿 泊 業		7,892		50,387		5,199
医 療 、 福 祉		2,853		45,620		1,182
医 療 業		2,046		27,288		1,026
保 健 衛 生		8		37		3
社会保険・社会福祉・介護事業		799		18,295		153
教 育 、 学 習 支 援 業		1,932		14,084		1,492
学 校 教 育		159		7,561		9
そ の 他 の 教 育 、 学 習 支 援 業		1,773		6,523		1,483
複 合 サ ー ビ ス 事 業		737		8,382		417
郵 便 局		320		3,695		193
協同組合（他に分類されないもの）		417		4,687		224
サ ー ビ ス 業（他に分類されないもの）		12,101		74,601		9,086
専門サービス業（他に分類されないもの）		1,982		10,400		1,399
学 術 ・ 開 発 研 究 機 関		35		408		19
洗 濯 ・ 理 容 ・ 美 容 ・ 浴 場 業		4,322		12,592		3,816
その他の生活関連サービス業		551		3,719		367
娯 楽 業		514		6,535		221
廃 棄 物 処 理 業		145		2,212		42
自 動 車 整 備 業		722		3,180		490
機 械 等 修 理 業		462		2,225		342
物 品 賃 貸 業		363		2,823		164
広 告 業		88		684		44
そ の 他 の 事 業 サ ー ビ ス 業		751		23,184		283
政 治 ・ 経 済 ・ 文 化 団 体		528		2,369		404
宗 教		1,605		4,127		1,471
そ の 他 の サ ー ビ ス 業		33		143		24

資料 総務省統計局「事業所・企業統計調査報告」



23 農業経営体数及び農家数

(1) 農業経営体数（組織形態別経営体数）（平成17年2月1日現在）

（単位：経営体）

市町村別	計	法 人 化 し て い る					地方公共団体・財産区	法人化していない	個人経営体
		小 計	農事組合法人	会 社	各種団体	その他の法人			
県 計	22,741	281	54	104	117	6	3	22,457	22,294
金沢市	2,669	21	2	10	9	—	1	2,647	2,638
七尾市	2,536	26	8	3	13	2	—	2,510	2,489
小松市	1,664	11	—	5	6	—	—	1,653	1,632
輪島市	1,112	6	—	2	4	—	—	1,106	1,102
珠洲市	1,207	15	3	4	8	—	—	1,192	1,180
加賀市	1,303	21	9	4	7	1	—	1,282	1,271
白川町	1,029	15	1	10	4	—	—	1,014	1,005
美山町	580	5	3	2	—	—	—	575	567
美加町	2,077	49	4	24	21	—	—	2,028	1,997
白山市	784	26	11	8	7	—	—	758	754
江沼郡	60	2	—	1	1	—	—	58	58
山中町	60	2	—	1	1	—	—	58	58
能美郡	353	4	1	3	—	—	—	349	347
川北町	353	4	1	3	—	—	—	349	347
石川郡	235	4	—	2	2	—	—	231	231
野々市町	235	4	—	2	2	—	—	231	231
河北郡	1,089	15	—	3	12	—	—	1,074	1,066
津幡町	998	13	—	1	12	—	—	985	978
内灘町	91	2	—	2	—	—	—	89	88
羽咋郡	2,590	28	5	9	13	1	—	2,562	2,550
富来町	662	5	2	—	2	1	—	657	655
志賀町	402	4	1	—	3	—	—	398	397
押水町	1,145	13	2	6	5	—	—	1,132	1,130
鹿島郡	381	6	—	3	3	—	—	375	368
鹿島町	880	2	1	1	—	—	—	878	874
屋敷町	295	1	—	1	—	—	—	294	291
鹿島町	407	—	—	—	—	—	—	407	406
鹿西町	178	1	1	—	—	—	—	177	177
鳳至郡	2,241	28	6	12	9	1	2	2,211	2,207
穴水町	710	12	3	3	6	—	—	698	696
前町	602	6	1	4	1	—	—	596	596
能都町	373	4	—	4	—	—	—	369	368
柳田村	556	6	2	1	2	1	2	548	547
珠洲郡	332	3	—	1	1	1	—	329	326
内浦町	332	3	—	1	1	1	—	329	326

資料 農林水産省「農林業センサス」

23 農業経営体数及び農家数（つづき）

(2) 農業経営体数及び農家数

年次		農 業 經 営 体			農 家		
		家 族 經 営	販 売 農 家	計	販 売 農 家	自給的農家	
昭和	60年	...	...	44,262	54,547	44,262	10,285
平成	2	...	...	38,399	47,850	38,399	9,451
	7	...	...	33,564	41,894	33,564	8,330
	12	28,799	...	28,407	36,653	28,407	8,246
	17	22,741	22,328	22,297	31,652	22,297	9,355

注1) ①2005年農林業センサスでは、法人や集落営農などを含めた農業経営を全体的に把握するため、2000年世界農林業センサスにおける「農家」「農家以外の事業体」及び「農業サービス事業体」を合わせて農業経営体として調査した。  
(林業は林業経営体)  
②農業経営体数の12年値は、17年値と比較できるように、2000年センサスの上記3項目の調査結果を合計した。  
③農家は、農林業センサスの農家調査に相当する数値を掲載した。  
2) 農業経営体 経営耕地面積が30アール以上または次の基準にあてはまるもの  
①露地野菜作付面積 15アール ②施設野菜栽培面積 350平方メートル ③果樹栽培面積 10アール  
④露地花き栽培面積 10アール ⑤施設花き栽培面積 250平方メートル ⑥搾乳牛飼養頭数 1頭  
⑦肥育牛飼養頭数 1頭 ⑧豚飼養頭数 15頭 ⑨採卵鶏飼養羽数 150羽  
⑩ブロイラー年間出荷羽数1000羽  
その他 調査期日前1年間における農畜生産物の総販売額50万円に相当する事業の規模  
3) 家族経営 農業経営体のうち、個人経営体および法人経営体のうち一戸一人のもの  
4) 農家 経営耕地面積が10アール以上または1年間の農産物販売金額が15万円以上のもの  
5) 販売農家 経営耕地面積が30アール以上または1年間の農産物販売金額が50万円以上のもの  
6) 自給的農家 経営耕地面積が30アール未満かつ1年間の農産物販売金額が50万円未満のもの  
資料 農林水産省「農林業センサス」



## 業

## 24 農家数及び農家人口

## (1) 総 農 家 数

(単位：戸)

年 次	総 農 家 数	販 売 農 家	自 給 的 農 家
平成12年	36,653	28,407	8,246
13	35,830	27,740	8,100
14	35,310	27,000	8,310
15	34,820	26,440	8,380
16	34,280	25,840	8,440
17	31,652	22,297	9,355

注1) 各年の数値は1月1日現在。ただし、平成12年及び17年は2月1日現在「農林業センサス」数値。

2) 平成12年及び17年値以外は、ラウンドのため計と内訳が合わない場合がある。

資料 北陸農政局統計部「石川農林水産統計年報」(平成18年以降データなし)

## 24 農家数及び農家人口 (つづき)

## (2) 専 兼 業 別 農 家 数 (販売農家)

(単位：戸)

年 次	販 売 農 家	専 業 農 家	兼 業 農 家		
			計	第1種兼業農家	第2種兼業農家
平成12年	28,407	3,068	25,339	1,896	23,443
13	27,740	3,170	24,570	1,640	22,930
14	27,000	3,190	23,810	1,590	22,220
15	26,440	3,250	23,180	1,540	21,640
16	25,840	3,210	22,630	1,540	21,090
17	22,297	3,306	18,991	2,337	16,654

注1) 各年の数値は1月1日現在。ただし、平成12年及び17年は2月1日現在「農林業センサス」数値。

2) 平成12年及び17年値以外は、ラウンドのため計と内訳が合わない場合がある。

資料 北陸農政局統計部「石川農林水産統計年報」(平成18年以降データなし)

## 24 農家数及び農家人口 (つづき)

## (3) 経営耕地面積規模別農家数 (販売農家)

(単位：戸)

年 次	計	0.5ha未満	0.5～1.0	1.0～1.5	1.5～2.0	2.0～2.5	2.5～3.0	3.0～4.0	4.0～5.0	5.0ha以上
平成12年	28,407	6,732	10,408	4,929	2,483	1,294	709	796	372	684
13	27,740	6,520	10,050	4,920	2,460	1,280	700	780	360	660
14	27,000	6,340	9,740	4,800	2,400	1,240	690	780	360	670
15	26,440	6,140	9,510	4,660	2,370	1,210	700	790	370	690
16	25,840	5,940	9,270	4,540	2,310	1,180	700	810	390	700
17	22,297	4,882	7,953	3,866	2,048	1,087	595	718	366	782

注1) 各年の数値は1月1日現在。ただし、平成12年及び17年は2月1日現在「農林業センサス」数値。

2) 平成12年及び17年値以外は、ラウンドのため計と内訳が合わない場合がある。

資料 北陸農政局統計部「石川農林水産統計年報」(平成18年以降データなし)

## 24 農家数及び農家人口 (つづき)

## (4) 農家人口及び農業労働力 (販売農家)

(単位：人)

年 次	農 家 人 口								
	計	男	女	う ち 農 業 就 業 人 口					
				計	男	女	う ち 基 幹 的 農 業 従 事 者		
							計	男	女
平成12年	126,821	61,505	65,316	37,660	16,080	21,580	17,316	9,270	8,046
13	123,530	60,640	62,890	37,690	16,110	21,580	17,110	9,170	7,940
14	119,330	58,380	60,950	37,220	15,910	21,310	16,940	9,060	7,880
15	116,620	56,850	59,770	36,470	15,590	20,880	16,780	8,990	7,780
16	112,900	55,100	57,800	35,650	15,200	20,450	16,500	8,860	7,640
17	94,914	46,214	48,700	31,241	14,258	16,983	16,758	9,580	7,178

注1) 各年の数値は1月1日現在。ただし、平成12年及び17年は2月1日現在「農林業センサス」数値。

2) 平成12年及び17年値以外は、ラウンドのため計と内訳が合わない場合がある。

資料 北陸農政局統計部「石川農林水産統計年報」(平成18年以降データなし)

## 25 市 町 村 別 農 家 数

(1) 販売農家（専兼業別）、自給的農家別農家数（平成17年2月1日現在）

(単位：戸)

市町村別	総農家数	販 売 農 家					自給的農家
		計	専 業	兼 業			
				計	第 1 種	第 2 種	
県 計	31,652	22,297	3,306	18,991	2,337	16,654	9,355
金 沢 市	3,647	2,632	443	2,189	346	1,843	1,015
七 尾 市	3,780	2,489	295	2,194	115	2,079	1,291
小 松 市	1,981	1,634	191	1,443	241	1,202	347
輪 島 市	1,829	1,101	215	886	66	820	728
珠 洲 市	2,186	1,175	251	924	81	843	1,011
加 賀 市	1,433	1,275	122	1,153	212	941	158
羽 咋 市	1,206	1,006	166	840	133	707	200
か ほ く 市	844	566	71	495	41	454	278
白 山 市	2,433	2,001	183	1,818	297	1,521	432
能 美 市	937	762	77	685	88	597	175
江 沼 郡	82	56	3	53	4	49	26
山 中 町	82	56	3	53	4	49	26
能 美 郡	388	347	29	318	46	272	41
川 北 町	388	347	29	318	46	272	41
石 川 郡	343	231	17	214	11	203	112
野々市町	343	231	17	214	11	203	112
河 北 郡	1,495	1,067	160	907	99	808	428
津 幡 町	1,282	979	144	835	88	747	303
内 灘 町	213	88	16	72	11	61	125
羽 咋 郡	3,508	2,552	376	2,176	245	1,931	956
富 来 町	1,003	654	120	534	68	466	349
志 雄 町	540	397	65	332	42	290	143
志 賀 町	1,491	1,132	137	995	86	909	359
押 水 町	474	369	54	315	49	266	105
鹿 島 郡	1,326	874	161	713	87	626	452
島 屋 町	450	291	50	241	17	224	159
鹿 島 町	632	406	79	327	50	277	226
鹿 西 町	244	177	32	145	20	125	67
鳳 至 郡	3,589	2,203	472	1,731	188	1,543	1,386
穴 水 町	1,140	696	154	542	73	469	444
門 前 町	1,036	593	148	445	43	402	443
能 都 町	656	368	86	282	29	253	288
柳 田 村	757	546	84	462	43	419	211
珠 洲 郡	645	326	74	252	37	215	319
内 浦 町	645	326	74	252	37	215	319

- 注1 販売農家とは、経営耕地面積が30アール以上又は農産物販売金額が50万円以上の農家をいう。
- 2 兼業農家とは、世帯員の中に兼業従事者（年間30日以上雇用兼業に従事するか、又は、年間15万円以上の売上げのある自営兼業に従事した者をいう。）がいる農家をいい、専業農家とは、それらの者がいない農家をいう。兼業農家のうち第1種兼業農家とは、農業所得を主とする農家をいい、第2種兼業農家とは、農業所得を従とする農家をいう。
- 3 自給的農家とは、経営耕地面積が30アール未満かつ農産物販売金額が50万円未満の農家をいう。
- 資料 農林水産省「2005年農林業センサス」

## 25 市 町 村 別 農 家 数 (つづき)

(2) 経営耕地面積規模別農家数 (販売農家) (平成17年2月1日現在)

(単位:戸)

市町村別	総 数	販 売 農 家											
		0.1ha 未満	0.1～ 0.3	0.3～ 0.5	0.5～ 1.0	1.0～ 1.5	1.5～ 2.0	2.0～ 2.5	2.5～ 3.0	3.0～ 4.0	4.0～ 5.0	5.0～ 10.0	10.0ha 以上
県 計	22,297	33	90	4,759	7,953	3,866	2,048	1,087	595	718	366	576	206
金 沢 市	2,632	3	31	570	1,012	511	203	111	55	64	25	31	16
七 尾 市	2,489	—	1	743	1,118	351	133	62	15	26	13	23	4
小 松 市	1,634	3	3	194	461	287	184	106	72	122	70	101	31
輪 島 市	1,101	1	3	414	491	103	46	18	10	2	6	5	2
珠 洲 市	1,175	7	4	437	435	140	46	24	16	24	7	21	14
加 賀 市	1,275	1	2	66	241	221	182	159	99	134	57	91	22
羽 咋 市	1,006	—	—	113	293	209	129	68	43	51	30	50	20
か ほ く 市	566	2	13	95	190	121	54	21	17	25	12	10	6
白 山 市	2,001	4	19	222	549	450	334	154	82	65	34	57	31
能 美 市	762	—	2	99	207	151	109	55	39	29	21	36	14
江 沼 郡	56	—	1	18	25	6	2	1	1	—	—	2	—
山 中 町	56	—	1	18	25	6	2	1	1	—	—	2	—
能 美 郡	347	—	1	25	71	83	59	34	20	17	16	19	2
川 北 町	347	—	1	25	71	83	59	34	20	17	16	19	2
石 川 郡	231	—	—	51	76	49	34	11	4	3	1	2	—
野 々 市 町	231	—	—	51	76	49	34	11	4	3	1	2	—
河 北 郡	1,067	1	—	187	425	231	105	37	18	22	7	24	10
津 幡 町	979	1	—	153	403	223	102	34	17	20	6	16	4
内 灘 町	88	—	—	34	22	8	3	3	1	2	1	8	6
羽 咋 郡	2,552	1	3	497	943	525	236	117	52	75	32	56	15
富 来 町	654	1	—	154	270	106	52	31	11	12	6	11	—
志 雄 町	397	—	3	91	135	74	37	24	7	8	6	7	5
志 賀 町	1,132	—	—	198	412	271	109	43	21	39	17	16	6
押 水 町	369	—	—	54	126	74	38	19	13	16	3	22	4
鹿 島 郡	874	3	1	173	324	144	79	46	24	33	18	19	10
鳥 屋 町	291	3	1	53	110	57	23	17	7	9	4	7	—
鹿 島 町	406	—	—	90	138	59	39	21	13	17	10	9	10
鹿 西 町	177	—	—	30	76	28	17	8	4	7	4	3	—
鳳 至 郡	2,203	7	4	766	938	252	96	52	25	21	11	25	6
穴 水 町	696	4	1	252	285	70	34	16	6	8	4	14	2
門 前 町	593	—	1	234	250	62	14	12	5	5	4	5	1
能 都 町	368	3	2	129	146	43	13	15	9	2	—	3	3
柳 田 村	546	—	—	151	257	77	35	9	5	6	3	3	—
珠 洲 郡	326	—	2	89	154	32	17	11	3	5	6	4	3
内 浦 町	326	—	2	89	154	32	17	11	3	5	6	4	3

資料 農林水産省「2005年農林業センサス」

## 25 市 町 村 別 農 家 数 (つづき)

(3) 農家人口、農業就業人口及び基幹的農業従事者数（販売農家）（平成17年2月1日現在）

(単位：人)

市町村別	農 家 人 口 1)								
	計	男	女	う ち 農 業 就 業 人 口 2)					
				計	男	女	うち基幹的農業従事者数 3)		
							計	男	女
県 計	94,914	46,214	48,700	31,241	14,258	16,983	16,758	9,580	7,178
金 沢 市	12,021	5,819	6,202	4,412	2,021	2,391	2,525	1,424	1,101
七 尾 市	10,284	5,043	5,241	3,020	1,384	1,636	1,492	851	641
小 松 市	7,709	3,743	3,966	2,224	1,075	1,149	1,058	663	395
輪 島 市	4,096	1,984	2,112	1,441	632	809	811	427	384
珠 洲 市	4,159	2,036	2,123	1,605	710	895	1,002	540	462
加 賀 市	6,132	2,954	3,178	1,823	892	931	986	596	390
羽 咋 市	4,154	2,033	2,121	1,391	668	723	692	435	257
か ほ く 市	2,615	1,260	1,355	803	373	430	438	263	175
白 山 市	9,604	4,697	4,907	3,123	1,383	1,740	1,704	932	772
能 美 市	3,614	1,787	1,827	1,086	510	576	487	316	171
江 沼 郡	263	131	132	64	31	33	42	21	21
山 中 町	263	131	132	64	31	33	42	21	21
能 美 郡	1,620	774	846	493	224	269	236	144	92
川 北 町	1,620	774	846	493	224	269	236	144	92
石 川 郡	1,201	576	625	395	145	250	180	83	97
野 々 市 町	1,201	576	625	395	145	250	180	83	97
河 北 郡	4,465	2,153	2,312	1,468	671	797	690	426	264
津 幡 町	4,101	1,976	2,125	1,352	612	740	622	386	236
内 灘 町	364	177	187	116	59	57	68	40	28
羽 咋 郡	10,554	5,136	5,418	3,328	1,489	1,839	1,696	965	731
富 来 町	2,483	1,194	1,289	880	383	497	516	269	247
志 雄 町	1,633	817	816	539	246	293	270	168	102
志 賀 町	4,825	2,329	2,496	1,405	623	782	668	375	293
押 水 町	1,613	796	817	504	237	267	242	153	89
鹿 島 郡	3,533	1,740	1,793	1,178	553	625	588	386	202
鳥 屋 町	1,190	584	606	377	165	212	189	109	80
鹿 島 町	1,674	821	853	577	282	295	291	200	91
鹿 西 町	669	335	334	224	106	118	108	77	31
鳳 至 郡	7,682	3,762	3,920	2,871	1,265	1,606	1,743	917	826
穴 水 町	2,418	1,198	1,220	930	436	494	596	321	275
門 前 町	1,927	944	983	779	346	433	463	258	205
能 都 町	1,258	610	648	512	216	296	338	164	174
柳 田 村	2,079	1,010	1,069	650	267	383	346	174	172
珠 洲 郡	1,208	586	622	516	232	284	388	191	197
内 浦 町	1,208	586	622	516	232	284	388	191	197

注1) 「農家人口」とは、原則として住居と生計を共にしている者（世帯員）をいう。ただし、出稼ぎ、行商、入院療養等で調査日現在その家にいなくても生計を共にしている者は含めるが、勉学や就職等のため他出して生活している者は除く。

2) 「農業就業人口」とは、自営農業に従事した満15歳以上の世帯員（農業従事者）のうち、調査期日前1年間に「農業のみに従事した世帯員」及び「農業と兼業の双方に従事したが、農業の従事日数の方が多い世帯員」のことをいう。

3) 「基幹的農業従事者」とは、農業に主として従事した世帯員（農業就業人口）のうち、調査期日前1年間のふだんの主な状態が「仕事に従事していた者」のことをいう。

資料 農林水産省「2005年農林業センサス」

## 26 市町村別農業用機械所有台数（販売農家）（平成17年2月1日現在）

（単位：台）

市町村別	乗 用 型 ト ラ ク タ ー				動 力 防 除 機	乗 用 型 ス ピ ー ド ス プ レ イ ヤ ー	動 力 田 植 機	コンバイン
	計	15馬力未満	15～30	30馬力以上				
県 計	17,877	4,534	11,463	1,880	16,566	277	16,812	15,410
金 沢 市	2,546	633	1,707	206	1,871	98	1,948	1,950
七 尾 市	1,523	654	784	85	1,768	7	2,084	1,911
小 松 市	1,508	217	1,052	239	1,111	12	1,221	1,238
輪 島 市	593	290	282	21	750	5	790	598
珠 洲 市	799	297	436	66	889	9	870	561
加 賀 市	1,145	79	796	270	1,133	41	888	875
羽 咋 市	919	195	675	49	752	10	865	793
か ほ く 市	463	116	301	46	383	6	352	385
白 山 市	1,809	229	1,257	323	1,579	22	1,424	1,240
能 美 市	692	90	478	124	528	6	559	551
江 沼 郡	31	10	20	1	40	1	25	24
山 中 町	31	10	20	1	40	1	25	24
能 美 郡	272	21	185	66	295	5	226	207
川 北 町	272	21	185	66	295	5	226	207
石 川 郡	225	44	158	23	188	3	183	190
野 々 市 町	225	44	158	23	188	3	183	190
河 北 郡	952	289	569	94	832	9	864	935
津 幡 町	850	265	533	52	787	6	825	888
内 灘 町	102	24	36	42	45	3	39	47
羽 咋 郡	2,040	541	1,373	126	1,850	19	1,986	1,894
富 来 町	507	138	328	41	464	6	526	434
志 雄 町	347	118	215	14	276	8	322	322
志 賀 町	886	212	635	39	829	4	877	866
押 水 町	300	73	195	32	281	1	261	272
鹿 島 郡	596	165	390	41	633	6	698	664
鳥 屋 町	180	47	120	13	167	2	186	189
鹿 島 町	306	91	195	20	333	1	372	338
鹿 西 町	110	27	75	8	133	3	140	137
鳳 至 郡	1,491	594	813	84	1,731	12	1,667	1,257
穴 水 町	512	233	238	41	548	3	543	418
門 前 町	365	127	224	14	452	1	440	260
能 都 町	257	110	129	18	304	3	281	216
柳 田 村	357	124	222	11	427	5	403	363
珠 洲 郡	273	70	187	16	233	6	162	137
内 浦 町	273	70	187	16	233	6	162	137

資料 農林水産省「2005年農林業センサス」

## 27 市町村別経営耕地と耕作

市町村別	総 農 家								販 売 農 家		
	農家数	世帯員数			経営耕地		耕作放棄地		農家数	経営耕地	
		計	男	女	実農家数	面 積	実農家数	面 積 ①+②		実農家数	面 積
県 計	31,652	125,721	60,849	64,872	31,577	3,287,348	12,502	313,119	22,297	22,275	3,114,382
金 沢 市	3,647	15,920	7,666	8,254	3,638	355,988	1,218	28,724	2,632	2,629	336,792
七 尾 市	3,780	14,494	7,049	7,445	3,780	250,057	2,232	49,537	2,489	2,489	224,319
小 松 市	1,981	9,025	4,374	4,651	1,977	348,584	546	10,105	1,634	1,632	342,484
輪 島 市	1,829	6,171	2,968	3,203	1,818	98,081	849	18,855	1,101	1,100	84,317
珠 洲 市	2,186	7,060	3,412	3,648	2,183	151,189	973	22,199	1,175	1,172	132,738
加 賀 市	1,433	6,751	3,245	3,506	1,433	312,660	299	8,112	1,275	1,275	309,562
羽 咋 市	1,206	4,805	2,353	2,452	1,206	197,200	357	7,814	1,006	1,006	193,341
か ほ く 市	844	3,696	1,777	1,919	842	85,458	394	10,037	566	565	81,231
白 山 市	2,433	11,198	5,455	5,743	2,430	352,087	308	5,055	2,001	1,999	344,427
能 美 市	937	4,266	2,096	2,170	937	148,063	136	1,369	762	762	144,687
江 沼 郡	82	364	182	182	82	5,688	22	733	56	56	5,266
山 中 町	82	364	182	182	82	5,688	22	733	56	56	5,266
能 美 郡	388	1,783	852	931	388	69,151	11	209	347	347	68,444
川 北 町	388	1,783	852	931	388	69,151	11	209	347	347	68,444
石 川 郡	343	1,639	777	862	343	27,424	24	257	231	231	25,404
野 々 市 町	343	1,639	777	862	343	27,424	24	257	231	231	25,404
河 北 郡	1,495	6,076	2,928	3,148	1,489	151,359	649	17,273	1,067	1,067	144,014
津 幡 町	1,282	5,218	2,502	2,716	1,276	126,294	610	15,142	979	979	120,913
内 灘 町	213	858	426	432	213	25,065	39	2,131	88	88	23,101
羽 咋 郡	3,508	13,660	6,581	7,079	3,492	342,217	1,600	41,132	2,552	2,551	325,375
富 来 町	1,003	3,545	1,681	1,864	1,002	76,272	609	15,447	654	653	70,107
志 雄 町	540	2,093	1,028	1,065	540	54,941	255	6,623	397	397	52,248
志 賀 町	1,491	6,063	2,905	3,158	1,477	147,596	610	16,320	1,132	1,132	141,530
押 水 町	474	1,959	967	992	473	63,408	126	2,742	369	369	61,490
鹿 島 郡	1,326	5,050	2,499	2,551	1,323	131,269	396	6,644	874	871	122,389
鳥 屋 町	450	1,698	830	868	447	38,924	91	1,155	291	288	35,685
鹿 島 町	632	2,465	1,219	1,246	632	68,914	250	4,722	406	406	64,601
鹿 西 町	244	887	450	437	244	23,431	55	767	177	177	22,103
鳳 至 郡	3,589	11,530	5,568	5,962	3,571	219,385	2,078	74,998	2,203	2,197	193,963
穴 水 町	1,140	3,705	1,812	1,893	1,136	73,005	732	31,965	696	692	64,847
門 前 町	1,036	3,003	1,428	1,575	1,031	55,091	555	14,401	593	593	47,313
能 都 町	656	2,104	1,000	1,104	652	40,194	370	15,464	368	366	34,774
柳 田 村	757	2,718	1,328	1,390	752	51,095	421	13,168	546	546	47,029
珠 洲 郡	645	2,233	1,067	1,166	645	41,488	410	10,066	326	326	35,629
内 浦 町	645	2,233	1,067	1,166	645	41,488	410	10,066	326	326	35,629

資料 農林水産省「2005年農林業センサス」

## 放棄地（総農家、土地持ち非農家）

単位 { 農家（世帯）数：戸（世帯）  
世帯員数：人  
面積：a

							土地持ち非農家			耕作放棄地 面積 ①+②+③
		自給的農家								
耕作放棄地		農家数	経営耕地		耕作放棄地		耕地及び耕作放棄地を5a以上所有している世帯数	耕作放棄地		
実農家数	面積①		実農家数	面積	実農家数	面積②		実世帯数	面積③	
8,249	212,254	9,355	9,302	172,966	4,253	100,865	25,518	10,390	283,078	596,197
870	19,894	1,015	1,009	19,196	348	8,830	2,300	1,117	32,246	60,970
1,460	35,617	1,291	1,291	25,738	772	13,920	1,966	1,229	29,760	79,297
431	7,870	347	345	6,100	115	2,235	2,824	565	9,835	19,940
491	11,499	728	718	13,764	358	7,356	723	459	11,893	30,748
520	12,305	1,011	1,011	18,451	453	9,894	1,375	660	14,723	36,922
251	6,866	158	158	3,098	48	1,246	1,709	199	6,119	14,231
286	6,373	200	200	3,859	71	1,441	1,379	363	17,521	25,335
262	7,098	278	277	4,227	132	2,939	1,236	914	20,738	30,775
212	3,118	432	431	7,660	96	1,937	2,376	409	8,381	13,436
84	903	175	175	3,376	52	466	1,452	136	1,363	2,732
14	603	26	26	422	8	130	109	64	721	1,454
14	603	26	26	422	8	130	109	64	721	1,454
11	209	41	41	707	—	—	254	—	—	209
11	209	41	41	707	—	—	254	—	—	209
16	84	112	112	2,020	8	173	183	16	607	864
16	84	112	112	2,020	8	173	183	16	607	864
452	11,157	428	422	7,345	197	6,116	1,296	639	24,765	42,038
434	10,575	303	297	5,381	176	4,567	919	478	16,868	32,010
18	582	125	125	1,964	21	1,549	377	161	7,897	10,028
1,127	29,348	956	941	16,842	473	11,784	2,586	1,367	38,430	79,562
391	9,620	349	349	6,165	218	5,827	727	527	13,466	28,913
186	4,857	143	143	2,693	69	1,766	531	252	10,037	16,660
454	12,562	359	345	6,066	156	3,758	794	396	11,309	27,629
96	2,309	105	104	1,918	30	433	534	192	3,618	6,360
274	4,616	452	452	8,880	122	2,028	1,300	395	8,022	14,666
58	728	159	159	3,239	33	427	270	62	1,162	2,317
169	3,223	226	226	4,313	81	1,499	680	275	6,176	10,898
47	665	67	67	1,328	8	102	350	58	684	1,451
1,287	50,133	1,386	1,374	25,422	791	24,865	2,061	1,569	50,321	125,319
443	19,693	444	444	8,158	289	12,272	647	544	21,075	53,040
311	8,141	443	438	7,778	244	6,260	844	631	17,012	31,413
227	11,707	288	286	5,420	143	3,757	344	274	9,280	24,744
306	10,592	211	206	4,066	115	2,576	226	120	2,954	16,122
201	4,561	319	319	5,859	209	5,505	389	289	7,633	17,699
201	4,561	319	319	5,859	209	5,505	389	289	7,633	17,699

## 28 農 作 物 収 穫 量

(単位：t)

農 作 物	平成 16 年	17 年	18 年	19 年	20 年
米	138,800	142,000	138,500	137,000	139,100
麦 類					
小 麦	x	x	33	101	x
六 条 大 麦	3,320	2,560	2,590	3,530	3,860
い も 類					
か ん し ょ	5,640	...	...	...	...
春 植 え ば れ い し ょ	4,630	4,570	4,750	4,200	4,260
豆 類					
大 豆	1,600	1,750	2,150	2,040	2,500
小 豆	...	...	124	...	...
野 菜					
秋 冬 だ い こ ん	13,700	14,300	14,300	14,100	13,600
か 冬 に ん じ ぶ ん	1,370	...	...	1,280	...
ご れ ン ぼ う	548	688	714	644	552
秋 冬 ン こ い も	242	...	...	239	...
や 冬 さ と い も	944	...	...	960	...
秋 冬 ま の い も	369	367	351	349	355
キ 冬 は く さ	675	...	...	477	...
ほ ン ャ ベ ッ	2,900	2,760	2,840	2,490	2,710
う れ ん そ	2,090	2,120	2,060	1,910	2,070
ね た ま ね ぎ	461	476	464	479	481
夏 ト マ な す	1,751	1,646	1,814	1,950	1,490
ト き ゆ ば ー マ ン	1,280	1,270	1,200	1,240	1,230
か 秋 ぼ ー ち	2,350	2,350	2,130	1,910	2,040
夏 さ だ い ー ま げ	5,460	5,400	5,140	5,000	5,190
え だ い ー ト	3,140	3,240	2,890	2,790	3,040
さ や ー ち ゐ ン	2,730	2,810	2,530	2,890	3,140
い ス イ ー ち ゐ ン	131	133	121	115	125
す メ レ プ	147	...	...	127	...
ロ ッ コ リ ー	33	...	...	17	...
た け の こ	305	...	...	239	...
	140	...	...	128	...
	229	...	...	192	...
	17,400	18,700	17,100	16,300	17,700
	649	636	548	644	608
	167	...	...	117	...
	657	808	845	898	979
	1,770	...	...	...	...
果 樹					
り ぶ 日 も う か く キ	666	858	819	804	815
ん ど な	1,250	1,360	1,290	1,170	1,340
本	4,210	4,490	3,870	3,710	4,270
も う か く キ	104	...	...	...	...
ウ イ フ ル ー ツ	265	...	...	...	...
	1,070	1,290	1,510	905	1370
	135	132	145	130	149
	107	...	...	...	...
工 芸 農 作 物					
葉 茶 ( 未 乾 燥 )	587	481	406	415	390
	2	...	...	...	...

注 関係団体及び標本経営体への往復郵送調査、巡回などによる。  
資料 北陸農政局統計部「石川農林水産統計年報」、「葉たばこ」についてはJT日本たばこ



## 29 市町別米、小麦及び大麦収穫量

(単位：ha、t)

年次及び 市 町 別	米			小 麦			六 条 大 麦		
	作付面積	10 a 当たり 収 穫 量	収 穫 量	作付面積	10 a 当たり 収 穫 量	収 穫 量	作付面積	10 a 当たり 収 穫 量	収 穫 量
平成 16 年	26,800	518	138,800	45	x	x	1,230	270	3,320
17	27,200	522	142,000	43	x	x	1,110	231	2,560
18	26,900	515	138,500	63	52	33	1,030	251	2,590
19	26,700	513	137,000	65	155	101	1,160	304	3,530
20	26,400	527	139,100	53	x	x	1,270	304	3,860
金 沢 市	2,280	538	12,300	x	x	x	47	313	147
七 尾 市	2,210	498	11,000	—	—	—	4	229	9
小 松 市	2,800	539	15,100	—	—	—	374	376	1,410
輪 島 市	1,260	485	6,130	x	x	x	—	—	—
珠 洲 市	980	478	4,680	—	—	—	—	—	—
加 賀 市	2,460	542	13,300	—	—	—	30	247	74
羽 咋 市	1,720	529	9,120	—	—	—	42	264	112
か ほ く 市	635	536	3,400	x	x	x	89	325	289
白 山 市	3,390	564	19,100	x	x	x	30	383	115
能 美 市	1,300	546	7,090	—	—	—	183	322	590
能 美 郡	570	560	3,190	—	—	—	100	239	239
川 北 町	570	560	3,190	—	—	—	100	239	239
石 川 郡	227	565	1,280	—	—	—	—	—	—
野々市町	227	565	1,280	—	—	—	—	—	—
河 北 郡	1,288	1,060	6,948	x	x	x	255	411	523
津 幡 町	1,200	540	6,490	x	x	x	125	246	308
内 灘 町	88	520	458	x	x	x	130	165	215
羽 咋 郡	2,653	1,041	13,760	—	—	—	103	595	327
志 賀 町	1,700	513	8,730	—	—	—	89	322	288
宝達志水町	953	528	5,030	—	—	—	14	273	39
鹿 島 郡	1,120	508	5,700	—	—	—	12	252	29
中能登町	1,120	508	5,700	—	—	—	12	252	29
鳳 珠 郡	1,477	941	6,950	—	—	—	—	—	—
穴 水 町	497	473	2,350	—	—	—	—	—	—
能 登 町	980	468	4,600	—	—	—	—	—	—

注 単位未満切り下げの関係で計と内訳が一致しないことがある。  
資料 北陸農政局統計部「石川農林水産統計年報」

## 30 家 畜 飼 養 頭 羽 数 (各年2月1日現在)

年 次	乳 用 牛 (頭)	肉 用 牛 (頭)	豚 (頭)	採 卵 鶏 (千羽)	ブロイラー (千羽)
平 成 16 年	5,830	3,690	37,100	1,623	X
17	5,610	3,530	…	…	X
18	5,360	3,210	36,600	1,540	X
19	5,220	3,460	38,200	1,445	X
20	4,660	3,390	37,800	1,620	X

注 採卵鶏には、種鶏を含めていない。  
資料 北陸農政局統計部「石川農林水産統計年報」

## 31 成 鶏 め す 羽 数 及 び 産 卵 量

年 次	成 鶏 め す 羽 数 (千羽)	一 羽 当 た り 産 卵 量 (kg)	産 卵 量 (t)
平 成 16 年	1,275	17.5	22,352
17	…	…	20,270
18	1,178	17.8	20,950
19	1,105	21.0	23,159
20	1,258	18.3	22,983

注 一羽当たり産卵量は、産卵量を成鶏めす羽数で除した値である。  
資料 北陸農政局統計部「石川農林水産統計年報」

## 32 生 乳 生 産 量 及 び 用 途 別 処 理 量

(単位：t)

年 次	生 産 量	処 理 量			
		計	飲用牛乳等	乳 製 品	そ の 他
平 成 16 年	30,049	49,211	48,707	50	454
17	30,719	48,811	48,504	44	263
18	29,489	43,148	42,908	44	196
19	28,492	41,487	41,226	34	227
20	26,638	43,941	43,650	67	224

資料 北陸農政局統計部「石川農林水産統計年報」

## 33 農 業 經 営

(1) 経営形態別経営統計（販売農家1戸当たり）

項 目			(単位)	平成19年			20年		
				全 国	北 陸	石 川	全 国	北 陸	石 川
経営 収 支 の 総 括	集 計 戸 数		戸	6,902	468	72	4,725	272	36
	農 業	粗 収 益	千円	4,130	3,103	2,304	4,379	3,040	2,505
		経 営 費	〃	2,935	2,215	1,712	3,297	2,311	1,784
		所 得	〃	1,195	888	592	1,082	729	721
	1) 農 業 関 連 事 業	収 入	〃	20	47	3	20	16	3
		支 出	〃	16	41	3	15	13	2
		所 得	〃	4	6	－	5	3	1
	農 外	収 入	〃	2,179	2,986	3,725	2,152	2,494	4,416
		支 出	〃	243	276	139	294	54	53
		所 得	〃	1,936	2,710	3,586	1,858	2,440	4,363
	年 金 等 の 収 入		〃	1,701	1,730	2,523	1,712	1,904	1,929
	総 所 得		〃	4,836	5,334	6,701	4,657	5,076	7,014
	租 税 公 課 諸 負 担		〃	743	716	989	711	617	1,150
	可 処 分 所 得		〃	4,093	4,618	5,712	3,946	4,459	5,864
経営 の 概 要	2) 月平均農業経営関与者		人	2	2	2	2	2	2
	3) 農 業 専 従 者		〃	1	－	－	1	－	－
	経 営 耕 地 面 積		a	212	189	152	217	195	156
		借 入 地	〃	51	64	54	53	58	49
	自 営 農 業 労 働 時 間		時間	1,857	1,111	1,041	1,830	941	818
		家族(ゆい・手間替受けを含む)	〃	1,700	1,044	951	1,681	883	725
	4) 農業固定資産額(土地を除く)		千円	4,094	3,183	2,350	4,211	3,343	2,102
	年 末 借 入 金 ・ 買 掛 未 払 金 残 高		〃	2,299	774	1,067	2,497	458	368
		農 業 負 担 分	〃	1,010	456	199	947	399	347
農業 粗 収 益 の 内 訳	合 計		千円	4,130	3,103	2,304	4,379	3,040	2,505
	作 物 収 入		〃	2,978	2,549	1,874	3,103	2,514	2,314
		稲 作	〃	875	1,627	1,109	1,005	1,977	1,352
		野 菜	〃	897	275	408	941	198	377
		果 樹	〃	430	157	130	467	163	281
	畜 産 収 入		〃	777	200	107	885	208	－
	そ の 他		〃	375	354	323	391	318	191

注1) 農業関連事業とは、農業経営関与者が経営する農産加工、農家民宿、農家レストラン、観光農園、市民農園等の農業に関連する事業である。

2) 月平均農業経営関与者とは、農業経営主夫婦及び年間60日以上当該農家の農業に従事する世帯員である。

3) 農業専従者とは、年間150日以上当該農家の農業に従事する世帯員である。

4) 農業固定資産額は、農業固定資産の年初め現在価（土地を除く）＋購入額である。

資料 北陸農政局統計部「石川農林水産統計年報」

## 33 農 業

(2) 個別経営の営農類型

項 目			(単位)	平成19年			20 年		
				全 国	北 陸	石 川	全 国	北 陸	石 川
経営 収 支 の 総 括	集 計 戸 数		戸	2,293	328	43	1,629	228	30
	農 業	粗 収 益	千円	1,842	2,280	1,609	2,131	2,560	1,743
		経 営 費	〃	1,470	1,696	1,312	1,738	1,971	1,357
		所 得	〃	372	584	297	393	589	386
	1) 農業 関連事業	収 入	〃	10	53	—	5	16	—
		支 出	〃	7	47	—	2	13	—
		所 得	〃	3	6	—	3	3	—
	農 外	収 入	〃	2,514	3,241	4,299	2,446	2,587	4,586
		支 出	〃	191	301	98	171	53	55
		所 得	〃	2,323	2,940	4,201	2,275	2,534	4,531
	年 金 等 の 収 入		〃	1,941	1,807	2,536	1,944	1,938	1,999
	総 所 得		〃	4,639	5,337	7,034	4,615	5,064	6,916
	租 税 公 課 諸 負 担		〃	651	705	1,061	630	615	1,144
	可 処 分 所 得		〃	3,988	4,632	5,973	3,985	4,449	5,772
経営 の 概 要	2) 月平均農業経営関与者		人	1.98	1.99	2.01	1.99	2.02	2.11
	3) 農 業 専 従 者		〃	0.11	0.09	0.06	0.12	0.07	0.06
	経 営 耕 地 面 積		a	178	187	151	187	194	152
		借 入 地	〃	43	65	53	44	58	46
	自 営 農 業 労 働 時 間		時間	829	735	621	852	783	590
		家族(ゆい・手間替受けを含む)	〃	787	704	570	810	751	557
	4) 農業固定資産額(土地を除く)		千円	2,648	2,740	1,900	2,755	3,146	1,713
	年末借入金・買掛未払金残高		〃	1,430	675	1,065	1,843	422	317
	作 付 面 積	農 業 負 担 分	〃	377	307	46	395	360	295
		水 田 作 延 べ	a	133	151	111	138	153	119
		稲 作	〃	111	138	107	116	143	116
		麦 類	〃	11	4	2	12	1	1
		豆 類	〃	10	7	2	10	7	3
		大 豆	〃	9	7	2	9	6	2
		生 産 量	kg	5,607	7,125	5,507	6,157	7,722	6,145
	生 産 量	水 稲	kg	5,607	7,125	5,507	6,157	7,722	6,145
		麦 類	〃	464	144	98	474	51	16
	生 産 量	大 豆	〃	146	83	26	165	95	23
		大 豆	〃	146	83	26	165	95	23

注1) 農業関連事業とは、農業経営関与者が経営する農産加工、農家民宿、農家レストラン、観光農園、市民農園等の農業に関連する事業である。

2) 月平均農業経営関与者とは、農業経営主夫婦及び年間60日以上当該農家の農業に従事する世帯員である。

3) 農業専従者とは、年間150日以上当該農家の農業に従事する世帯員である。

4) 農業固定資産額は、農業固定資産の年初め現在価(土地を除く)＋購入額である。

資料 北陸農政局統計部「石川農林水産統計年報」

## 経営（つづき）

別経営統計（水田作経営）

（単位：千円）

項 目		平成19年			20年		
		全国	北陸	石川	全国	北陸	石川
農業粗収益	合計	1,842	2,280	1,609	2,131	2,560	1,743
	作物収入	1,519	1,929	1,373	1,781	2,253	1,578
	稲作	1,208	1,753	1,214	1,418	2,041	1,406
	麦類	30	7	6	33	2	1
	豆類	28	9	5	34	14	8
	大豆	23	9	5	28	14	4
	野菜	149	110	100	190	124	106
	果樹	23	20	11	34	32	28
	畜産収入	26	9	—	32	5	—
	その他	297	342	236	318	302	165
	農業現金収入	1,738	2,156	1,497	2,013	2,397	1,606
	5) 水田作物収入	1,301	1,773	1,227	1,512	2,069	1,416
	水稲	1,208	1,753	1,214	1,417	2,041	1,406
	田作麦類	29	7	6	31	2	1
	田作豆類	25	9	5	30	14	8
農業経営費	合計	1,470	1,696	1,312	1,738	1,971	1,357
	農業雇用労賃	28	30	68	31	27	39
	種苗・苗木	73	107	132	77	108	153
	肥料	133	146	128	150	162	130
	農業薬剤	105	124	92	110	125	112
	光熱動力	85	79	59	102	96	61
	農機具・農用自動車	401	422	299	548	618	292
	農用建物	91	106	128	139	166	149
	賃借料	100	122	107	108	118	115
	作業委託料	73	86	44	71	77	47
	土地改良・水利費	76	98	36	76	103	39
	支払小作料	65	127	59	60	98	48
	負債利子・その他	240	249	160	266	273	172
	農業現金支出	1,119	1,331	1,042	1,219	1,404	999
	減価償却費	351	365	274	524	571	357

注5) 水田作物収入とは、稲、麦類、雑穀、いも類、豆類、工芸農作物のうち、水田で作付けした作物の販売収入の合計である。

## 6 林

## 34 市町村別組織形態別林業経営体数（平成17年2月1日現在）

（単位：経営体）

市町村別	総 数	法 人 化 し て い る					地方公共団 体・財産区	法人化し ていない
		小 計	農事組合 法 人	会 社	各種団体	その他の 法 人		
県 計	3,621	85	1	41	29	14	6	3,530
金 沢 市	105	4	—	1	3	—	1	100
七 尾 市	451	6	—	2	4	—	1	444
小 松 市	427	1	—	—	1	—	—	426
輪 島 市	360	5	—	3	1	1	—	355
珠 洲 市	390	16	1	8	1	6	—	374
加 賀 市	192	3	—	3	—	—	—	189
羽 咋 市	25	2	—	1	1	—	1	22
か ほ く 市	26	1	—	—	1	—	1	24
白 山 市	136	7	—	6	1	—	—	129
能 美 市	81	4	—	—	3	1	—	77
江 沼 郡	123	2	—	—	1	1	—	121
山 中 町	123	2	—	—	1	1	—	121
能 美 郡	1	—	—	—	—	—	—	1
川 北 町	1	—	—	—	—	—	—	1
石 川 郡	4	—	—	—	—	—	—	4
野々市町	4	—	—	—	—	—	—	4
河 北 郡	42	3	—	—	3	—	—	39
津 幡 町	42	3	—	—	3	—	—	39
内 灘 町	—	—	—	—	—	—	—	—
羽 咋 郡	246	10	—	3	4	3	—	236
富 来 町	113	4	—	2	2	—	—	109
志 雄 町	20	—	—	—	—	—	—	20
志 賀 町	99	1	—	1	—	—	—	98
押 水 町	14	5	—	—	2	3	—	9
鹿 島 郡	43	2	—	—	1	1	1	40
鳥 屋 町	16	—	—	—	—	—	—	16
鹿 島 町	14	1	—	—	1	—	1	12
鹿 西 町	13	1	—	—	—	1	—	12
鳳 至 郡	892	18	—	14	4	—	1	873
穴 水 町	254	8	—	7	1	—	1	245
門 前 町	233	7	—	5	2	—	—	226
能 都 町	199	3	—	2	1	—	—	196
柳 田 村	206	—	—	—	—	—	—	206
珠 洲 郡	77	1	—	—	—	1	—	76
内 浦 町	77	1	—	—	—	1	—	76

資料 農林水産省「2005年農林業センサス」

## 業

## 35 市町村別保有山林面積規模別林業経営体数（平成17年2月1日現在）

（単位：経営体）

市町村別	総数	保有山林 なし	3ha未満	3～5	5～10	10～20	20～30	30～50	50～100	100ha 以上
県計	3,621	28	25	1,361	1,091	706	167	129	68	46
金沢市	105	2	1	31	28	31	7	2	2	1
七尾市	451	2	5	181	144	75	22	14	7	1
小松市	427	—	5	131	137	100	27	17	8	2
輪島市	360	2	—	175	98	48	9	14	9	5
珠洲市	390	4	3	150	114	81	14	10	4	10
加賀市	192	2	1	54	61	51	12	8	1	2
羽咋市	25	—	—	12	5	8	—	—	—	—
かほく市	26	—	—	16	6	2	—	—	—	2
白山市	136	2	—	44	37	22	12	10	4	5
能美市	81	—	1	33	30	10	4	1	2	—
江沼郡	123	1	—	18	37	43	12	5	4	3
山中町	123	1	—	18	37	43	12	5	4	3
能美郡	1	x	x	x	x	x	x	x	x	x
川北町	1	x	x	x	x	x	x	x	x	x
石川郡	4	x	x	x	x	x	x	x	x	x
野々市町	4	x	x	x	x	x	x	x	x	x
河北郡	42	1	—	17	11	9	1	1	2	—
津幡町	42	1	—	17	11	9	1	1	2	—
内灘町	—	—	—	—	—	—	—	—	—	—
羽咋郡	246	—	2	88	76	55	9	8	4	4
富来町	113	—	—	39	36	26	4	3	2	3
志雄町	20	—	—	7	8	5	—	—	—	—
志賀町	99	—	2	38	29	20	5	3	2	—
押水町	14	—	—	4	3	4	—	2	—	1
鹿島郡	43	1	1	21	10	7	2	—	—	1
鳥屋町	16	—	1	9	3	2	1	—	—	—
鹿島町	14	1	—	5	3	3	1	—	—	1
鹿西町	13	—	—	7	4	2	—	—	—	—
鳳至郡	892	11	6	348	277	153	30	38	19	10
穴水町	254	3	3	84	82	46	9	16	8	3
門前町	233	5	1	90	83	34	7	8	4	1
能都町	199	—	2	79	55	35	10	7	6	5
柳田村	206	3	—	95	57	38	4	7	1	1
珠洲郡	77	—	—	41	19	10	6	—	1	—
内浦町	77	—	—	41	19	10	6	—	1	—

資料 農林水産省「2005年農林業センサス」

## 36 市 町 村 別 所 有 形 態 別

市町村別	総 数	国 有			緑 資 源 機 構	
		計	林 野 庁	その他の官庁	計	
総 数	279,581	26,311	25,546	765	253,270	7,707
金 沢 市	27,420	5,710	5,582	128	21,710	217
七 尾 市	20,433	53	—	53	20,380	114
小 松 市	25,787	4,485	4,418	67	21,302	930
輪 島 市	20,851	47	—	47	20,804	1,001
珠 洲 市	18,699	43	—	43	18,656	396
加 賀 市	6,512	441	438	3	6,071	28
羽 咋 市	2,919	4	—	4	2,915	—
か ほ く 市	2,416	—	—	—	2,416	37
白 山 市	55,746	14,236	14,086	150	41,510	801
能 美 市	3,564	1	—	1	3,563	—
江 沼 郡	14,718	1,051	940	111	13,667	2,121
山 中 町	14,718	1,051	940	111	13,667	2,121
能 美 郡	—	—	—	—	—	—
川 北 町	—	—	—	—	—	—
石 川 郡	—	—	—	—	—	—
野 々 市 町	—	—	—	—	—	—
河 北 郡	5,882	18	—	18	5,864	53
津 幡 町	5,637	18	—	18	5,619	53
内 灘 町	245	—	—	—	245	—
羽 咋 郡	23,316	130	82	48	23,186	576
富 来 町	9,350	36	28	8	9,314	47
志 雄 町	3,827	3	—	3	3,824	93
志 賀 町	6,875	33	—	33	6,842	—
押 水 町	3,264	58	54	4	3,206	436
鹿 島 郡	5,113	5	—	5	5,108	—
鳥 屋 町	1,501	1	—	1	1,500	—
鹿 島 町	2,867	1	—	1	2,866	—
鹿 西 町	745	3	—	3	742	—
鳳 至 郡	42,699	63	—	63	42,636	1,433
穴 水 町	13,548	30	—	30	13,518	336
門 前 町	11,884	—	—	—	11,884	662
能 都 町	9,081	19	—	19	9,062	80
柳 田 村	8,186	14	—	14	8,172	355
珠 洲 郡	3,506	24	—	24	3,482	—
内 浦 町	3,506	24	—	24	3,482	—

資料 農林水産省「2005年農林業センサス」



## 林 野 面 積 (平成17年 2 月 1 日現在)

(単位：ha)

民		有				私 有
公		有				
小 計	県	森林整備法人	市 町 村	財 産 区		
33,863	11,954	13,729	7,998	182	211,700	
3,605	1,179	—	2,426	—	17,888	
1,588	124	1,305	159	—	18,678	
1,645	343	345	957	—	18,727	
3,000	1,032	1,587	381	—	16,803	
3,145	828	1,895	422	—	15,115	
611	272	203	136	—	5,432	
480	75	222	143	40	2,435	
734	134	481	86	33	1,645	
7,351	4,142	909	2,300	—	33,358	
340	97	107	136	—	3,223	
1,100	810	236	54	—	10,446	
1,100	810	236	54	—	10,446	
—	—	—	—	—	—	
—	—	—	—	—	—	
—	—	—	—	—	—	
—	—	—	—	—	—	
1,783	925	658	108	92	4,028	
1,556	770	658	36	92	4,010	
227	155	—	72	—	18	
3,191	643	2,283	264	1	19,419	
1,408	138	1,236	34	—	7,859	
799	261	516	22	—	2,932	
391	69	232	90	—	6,451	
593	175	299	118	1	2,177	
789	597	119	73	—	4,319	
117	2	112	3	—	1,383	
664	591	7	66	—	2,202	
8	4	—	4	—	734	
4,157	707	3,105	329	16	37,046	
1,065	224	750	91	—	12,117	
1,096	231	730	119	16	10,126	
1,087	132	920	35	—	7,895	
909	120	705	84	—	6,908	
344	46	274	24	—	3,138	
344	46	274	24	—	3,138	

## 37 市 町 別 保 安 林

市 町 別	総 数	水源かん養 保 安 林	土 砂 流 出 防備保安林	土 砂 崩 壊 防備保安林	飛 砂 防 備 保 安 林	防風保安林	水害防備 保 安 林
総 数	83,624.89 (17,500.18)	69,593.60 (14,038.32)	8,025.38 (2,132.66)	198.25 (8.26)	1,163.12 (584.81)	713.92 (528.38)	0.78 —
金 沢 市	11,022.61 (819.83)	10,357.87 (753.79)	271.42 —	11.07 —	119.92 (33.59)	34.99 (17.63)	— —
七 尾 市	1,118.34 (241.51)	855.43 (201.08)	136.48 (32.17)	33.60 (8.26)	— —	0.53 —	— —
小 松 市	8,860.99 (1,309.20)	8,107.93 (1,244.34)	536.85 —	1.91 —	55.69 (48.24)	68.28 —	— —
輪 島 市	4,256.94 (650.03)	2,914.50 (366.73)	681.34 (181.68)	39.49 —	29.54 (24.24)	15.65 (15.50)	— —
珠 洲 市	1,777.28 (402.14)	991.14 (351.29)	515.75 (17.39)	14.21 —	31.21 (26.98)	— —	— —
加 賀 市	8,892.06 (3,739.91)	7,889.78 (3,217.73)	61.04 —	18.33 —	84.75 (55.66)	461.82 (428.00)	— —
羽 咋 市	553.80 (102.90)	140.79 —	308.96 (45.21)	3.65 —	68.90 (52.70)	21.10 (2.11)	— —
か ほ く 市	332.34 (77.46)	137.01 —	34.23 (10.44)	0.90 —	158.64 (67.02)	— —	— —
白 山 市	39,493.62 (7,532.42)	33,174.68 (5,754.73)	4,241.23 (1,696.37)	2.29 —	55.18 (37.29)	23.58 (21.29)	0.78 —
能 美 市	74.92 (44.17)	— —	1.75 —	0.16 —	38.65 (18.91)	— —	— —
能 美 郡	— —	— —	— —	— —	— —	— —	— —
川 北 町	— —	— —	— —	— —	— —	— —	— —
石 川 郡	— —	— —	— —	— —	— —	— —	— —
野々市町	— —	— —	— —	— —	— —	— —	— —
河 北 郡	997.83 (445.85)	556.69 (298.59)	67.03 —	6.61 —	305.96 (147.26)	— —	— —
津 幡 町	691.87 (298.59)	556.69 (298.59)	67.03 —	6.61 —	— —	— —	— —
内 灘 町	305.96 (147.26)	— —	— —	— —	305.96 (147.26)	— —	— —
羽 咋 郡	2,082.35 (681.26)	1,441.63 (549.96)	251.07 —	24.61 —	214.66 (72.91)	87.77 (43.85)	— —
志 賀 町	417.60 (110.18)	117.08 —	49.16 —	2.92 —	100.60 (51.79)	87.54 (43.85)	— —
宝達志水町	1,664.75 (571.08)	1,324.55 (549.96)	201.91 —	21.69 —	114.06 (21.12)	0.23 —	— —
鹿 島 郡	1,574.85 (732.65)	723.31 (590.35)	815.48 (142.30)	8.74 —	— —	— —	— —
中能登町	1,574.85 (732.65)	723.31 (590.35)	815.48 (142.30)	8.74 —	— —	— —	— —
鳳 珠 郡	2,586.96 (720.96)	2,302.84 (709.74)	102.76 (7.10)	32.68 —	— —	0.21 —	— —
穴 水 町	1,449.18 (602.52)	1,319.56 (602.52)	30.38 —	11.54 —	— —	— —	— —
能 登 町	1,137.78 (118.44)	983.28 (107.22)	72.38 (7.10)	21.15 —	— —	0.21 —	— —

注 1 国有、公有、民有保安林を合計した面積である。

2 保健保安林欄の( ) 書は、他の保安林を兼ねているもので外数である。

3 保健保安林以外の保安林欄の( ) 書は、保健保安林を兼ねているもので内数である。

4 端数処理の関係で総数が一致しない場合がある。

資料 石川県森林管理課



## 38 主要樹種別森林面積（各年3月31日現在）

(単位：ha)

年 次	人 工 林								天 然 林			
	計	す ぎ	ひのき	ま つ	からまつ	あ て	その他の 針 葉 樹	広葉樹	計	ま つ	その他の 針 葉 樹	広葉樹
平成 16 年	99,432	71,003	4,667	9,179	175	12,316	203	1,889	141,506	15,880	684	124,942
17	99,490	71,031	4,699	9,150	175	12,338	203	1,894	141,440	15,874	684	124,882
18	99,478	70,962	4,750	9,126	175	12,367	199	1,899	141,425	15,867	684	124,874
19	99,518	70,959	4,782	9,106	174	12,388	203	1,906	141,369	15,867	683	124,819
20	99,500	70,928	4,792	9,103	174	12,389	203	1,911	141,325	15,853	682	124,790

資料 石川県森林管理課「石川県林業要覧」

## 39 主 要 樹 種 別 素 材 生 産 量

(単位：千m³)

年次	計	針葉樹						広葉樹
		小計	あかまつ くろまつ	すぎ	ひのき	からまつ えとどまつ	その他	
平成 16 年	102	82	6	56	2	—	18	20
17	105	87	6	64	2	—	15	18
18	112	97	4	77	2	—	14	15
19	124	111	5	90	2	—	14	13
20	122	107	6	85	1	—	15	15

資料 北陸農政局統計部「石川農林水産統計年報」

## 40 素 材 の 入 荷 量

(1) 自県・他県・外材別素材入荷量

(単位：千m³)

年 次	計	国 産 材			外 材						
		小 計	自県材	他県材	小 計	南洋材	ラワン材	米 材	北洋材	ニュージー ランド材	その他
平成 16 年	439	84	84	—	355	8	7	38	266	43	—
17	403	102	96	6	301	2	1	41	254	4	—
18	375	127	100	27	248	—	—	33	215	—	—
19	392	163	111	52	229	1	—	32	196	—	—
20	304	200	104	96	104	1	—	23	80	—	—

注 製材用、合板用、木材チップ用の3部門についての数値である。

資料 北陸農政局統計部「石川農林水産統計年報」

## 40 素 材 の 入 荷 量 (つづき)

(2) 主要需要部門別素材入荷量

(単位：千m³)

年 次	計		製 材 用		合 板 用		木材チップ用	
	外 材		外 材		外 材		外 材	
平成 16 年	439	355	183	116	239	239	17	—
17	403	301	180	112	x	x	x	x
18	375	248	144	74	x	x	x	x
19	392	229	131	60	x	x	x	x
20	304	104	109	42	x	x	x	x

注 1 製材用、合板用、木材チップ用の3部門についての数値であり、その他用は含まれない。

2 平成17年から「合板用」「木材チップ用」の数量は公表されなくなった。

資料 北陸農政局統計部「石川農林水産統計年報」

## 41 品 目 別 林 野 副 産 物 数 量

## (1) 造 林 用 種 子 生 産 量

年 次	ひ の き (kg)	ま つ (kg)	す ぎ (kg)	け や き (L)	にせあかしあ (L)	そ の 他 (L)
平成 16 年	—	2.00	5.00	—	—	—
17	16.00	8.00	38.30	7	—	27
18	8.00	4.00	5.00	—	—	—
19	11.09	7.90	11.90	—	—	—
20	12.02	3.40	10.46	—	—	—

資料 石川県森林管理課「石川県林業要覧」

## 41 品 目 別 林 野 副 産 物 数 量 (つづき)

## (2) 主 要 特 用 林 産 物 生 産 量

年 次	き の こ 類							
	生しいたけ (kg)	乾しいたけ (kg)	な め こ (kg)	えのきたけ (kg)	ひらたけ (kg)	まつたけ (kg)	まいたけ (kg)	エリンギ (kg)
平成 16 年	756,300	30,450	267,580	273,900	25,200	3,490	61,700	1,200
17	766,200	24,870	197,990	237,500	11,530	1,720	51,690	1,600
18	819,000	20,950	171,390	230,900	5,600	630	49,120	2,300
19	877,900	15,690	176,670	197,500	5,100	590	33,300	2,160
20	817,300	21,240	173,730	218,800	4,100	530	33,260	550

年 次	桐 材 (m <sup>3</sup> )	木 炭 ( t )	わ さ び (kg)	く る み (kg)	竹 材 (束)	う る し (kg)
平成 16 年	—	164	1,550	—	11,900	—
17	—	156	1,270	—	15,500	—
18	—	114	1,890	—	15,000	—
19	—	121	3,350	120	17,000	—
20	—	123	1,750	20	17,000	—

資料 石川県農業政策課中山間地域振興室「石川県特用林産物需給動向」

# 7 水 産 業

## 42 漁 業

(1) 経営体の基本構成

(2) 経営組織別経営体数

区 分	漁 業 経営体数	動 力 漁 船		総 数	個人経営体	団 体		
		隻 数	総トン数			計	会 社	漁業協同 組 合
平 成 15 年	2,442	1,852	15,830.97	2,442	2,307	135	71	—
16	2,388	2,109	15,679.90	2,388	2,246	142	64	—
17	2,255	2,048	15,023.34	2,255	2,121	134	63	—
18	2,181	1,971	14,863.44	2,181	2,054	127	66	—
20	2,189	1,551	13,085.60	2,189	2,088	101	70	—
漁 船 非 使 用	12	—	—	12	12	—	—	—
無動力漁船のみ	5	—	—	5	5	—	—	—
船外機付漁船	757	—	—	757	756	1	1	—
動力 1 T 未 満	57	56	42.30	57	57	—	—	—
1 ～ 3	443	448	828.30	443	443	—	—	—
3 ～ 5	401	408	1,634.70	401	399	2	1	—
5 ～ 10	206	238	1,592.70	206	190	16	1	—
10 ～ 20	50	69	760.30	50	36	14	13	—
20 ～ 30	5	10	99.10	5	5	—	—	—
30 ～ 50	9	15	361.70	9	—	9	9	—
50 ～ 100	7	30	524.20	7	2	5	5	—
100 ～ 200	10	11	1,482.00	10	4	6	5	—
200 ～ 500	6	13	1,991.00	6	—	6	6	—
500 ～ 1000	3	12	2,128.00	3	—	3	2	—
1000T 以上	—	—	—	—	—	—	—	—
大 型 定 置 網	30	82	969.50	30	6	24	16	—
小 型 定 置 網	114	108	534.60	114	104	10	6	—
海 面 養 殖	74	51	137.20	74	69	5	5	—
沿 岸 漁 業 層 計	2,099	1,391	5,739.30	2,099	2,041	58	30	—
中 小 漁 業 層 計	90	160	7,346.30	90	47	43	40	—

注 1 各年の数値はその翌年の1月1日現在。ただし、平成15年は11月1日現在「2003年漁業センサス」、平成20年は11月1日現在  
2 漁業経営体数については年間海上作業従事日数が30日未満の個人経営体を除いてある。(以降表同じ)  
3 動力漁船の隻数及び総トン数については年間海上作業従事日数が30日未満の個人経営体の使用した漁船は含まない。(以降表  
4 平成15年の「(3) 延べ出漁日数別漁船漁業経営体数」の「30～89」には、「29日以下」の値が含まれる。  
なお、「(3) 延べ出漁日数別漁船漁業経営体数」は平成20年から表章しないことになった。  
5 漁船隻数については、過去1年間に経営体が漁業生産のために使用したものをいい、主船のほかに付属船(まき網における灯  
6 平成19年から、この表全体の調査は毎年行わなくなった。  
7 平成20年から「船外機付漁船」は、「動力船1トン未満」から分離された。  
8 「団体経営体」の「その他」の欄は、平成18年までは「官公庁・学校・試験場」の数値であるが、平成20年からは、これらは  
9 表側の「地びき網」の表章は、平成20年から廃止され、「動力漁船使用」の該当欄に計上した。  
資料 北陸農政局統計部「海面漁業生産統計調査」、「2008年漁業センサス」

# 産 業

## 経 営 体

(3) 延べ出漁日数別漁船漁業経営体数

(単位：経営体、隻、T)

経 営 体			総 数	29日以下	30～89	90～149	150～249	250日以上
漁業生産 組 合	共同経営	官公庁、学 校、試験場						
4	55	5	2,442	…	396	687	830	529
3	69	6	2,388	29	1,012	787	446	114
3	63	5	2,255	23	1,007	718	406	101
3	54	4	2,181	23	978	728	403	49
3	28	—	—	—	—	—	—	—
—	—	—	—	—	—	—	—	—
—	—	—	—	—	—	—	—	—
—	—	—	—	—	—	—	—	—
—	—	—	—	—	—	—	—	—
—	—	—	—	—	—	—	—	—
—	1	—	—	—	—	—	—	—
—	15	—	—	—	—	—	—	—
—	1	—	—	—	—	—	—	—
—	—	—	—	—	—	—	—	—
—	—	—	—	—	—	—	—	—
—	—	—	—	—	—	—	—	—
1	—	—	—	—	—	—	—	—
—	—	—	—	—	—	—	—	—
1	—	—	—	—	—	—	—	—
—	—	—	—	—	—	—	—	—
1	7	—	—	—	—	—	—	—
—	4	—	—	—	—	—	—	—
—	—	—	—	—	—	—	—	—
1	27	—	—	—	—	—	—	—
2	1	—	—	—	—	—	—	—

「2008年漁業センサス」数値。(以降表同じ)

同じ)

船、魚群探索船、網船等)を含む。(以降表同じ)

実質的に漁業を営んでいないので調査対象から除外した。

## 42 漁 業

(4) 主 と す る 漁 業

区 分	計	底 び き 網		船 び き 網	ま き 網		刺 網			敷 網	
		沖合底 びき網	小型底 びき網		大中型 まき網	中小型 まき網	い か 流し網	さ け ・ ます 流し網	その他 の刺網	さんま 棒受網	その他 の敷網
平 成 15 年	2,442	20	236	47	2	8	—	—	815	—	—
16	2,388	21	224	52	2	9	—	—	789	—	—
17	2,255	20	231	42	2	9	—	—	722	—	—
18	2,181	19	223	40	2	9	—	—	691	—	—
20	2,189	19	211	32	2	8	—	—	717	—	—
漁 船 非 使 用	12	—	—	—	—	—	—	—	—	—	—
無動力漁船のみ	5	—	—	—	—	—	—	—	—	—	—
船外機付漁船	757	—	1	—	—	—	—	—	284	—	—
動力 1 T 未満	57	—	—	—	—	—	—	—	25	—	—
1 ～ 3	443	—	54	2	—	—	—	—	160	—	—
3 ～ 5	401	—	59	6	—	—	—	—	161	—	—
5 ～ 10	206	—	76	24	—	1	—	—	77	—	—
10 ～ 20	50	10	19	—	—	1	—	—	9	—	—
20 ～ 30	5	1	2	—	—	—	—	—	1	—	—
30 ～ 50	9	8	—	—	—	1	—	—	—	—	—
50 ～ 100	7	—	—	—	—	5	—	—	—	—	—
100 ～ 200	10	—	—	—	—	—	—	—	—	—	—
200 ～ 500	6	—	—	—	—	—	—	—	—	—	—
500 ～ 1000	3	—	—	—	2	—	—	—	—	—	—
1000T 以上	—	—	—	—	—	—	—	—	—	—	—
大 型 定 置 網	30	—	—	—	—	—	—	—	—	—	—
小 型 定 置 網	114	—	—	—	—	—	—	—	—	—	—
海 面 養 殖	74	—	—	—	—	—	—	—	—	—	—
沿岸漁業層計	2,099	—	190	32	—	1	—	—	707	—	—
中小漁業層計	90	19	21	—	2	7	—	—	10	—	—

注 1 平成19年から、毎年の調査を行わなくなった。

2 「船びき網」の「ひき回し」と「ひき寄せ」の区分は、平成20年からなくなった。

3 表側の「地びき網」の表章は、平成20年から廃止され、「動力漁船使用」の該当欄に計上した。

4 表頭の「地びき網」の表章は、平成20年から、「その他の網漁業」に変更（吸収）された。

資料 北陸農政局統計部「海面漁業生産統計調査」、「2008年漁業センサス」



## 経営体（つづき）

種 類 別 経 営 体 数

（単位：経営体）

は え 縄			釣				大 型 定置網	小 型 定置網	その他 の 網漁業	採 貝 採 藻	その他 の漁業	海 面 養 殖
まぐろ	さ け ま す	その他 のはえ縄	いか釣	ひ き 縄 網	さば釣	その他 の 釣						
1	—	47	109	—	—	253	41	145	9	492	124	93
1	—	52	89	—	—	256	40	151	8	470	130	94
1	—	57	88	—	—	238	39	145	6	433	126	96
1	—	58	89	—	—	240	35	127	4	426	120	97
—	—	67	70	6	—	248	30	114	27	437	127	74
—	—	—	—	—	—	—	—	—	—	12	—	—
—	—	—	—	—	—	1	—	—	—	3	1	—
—	—	4	8	—	—	82	—	—	11	320	47	—
—	—	1	—	—	—	9	—	—	—	13	9	—
—	—	17	8	—	—	87	—	—	11	66	38	—
—	—	42	22	6	—	63	—	—	5	22	15	—
—	—	3	7	—	—	5	—	—	—	1	12	—
—	—	—	8	—	—	1	—	—	—	—	2	—
—	—	—	—	—	—	—	—	—	—	—	1	—
—	—	—	—	—	—	—	—	—	—	—	—	—
—	—	—	—	—	—	—	—	—	—	—	2	—
—	—	—	10	—	—	—	—	—	—	—	—	—
—	—	—	6	—	—	—	—	—	—	—	—	—
—	—	—	1	—	—	—	—	—	—	—	—	—
—	—	—	—	—	—	—	—	—	—	—	—	—
—	—	—	—	—	—	—	30	—	—	—	—	—
—	—	—	—	—	—	—	—	114	—	—	—	—
—	—	—	—	—	—	—	—	—	—	—	—	74
—	—	67	45	6	—	247	30	114	27	437	122	74
—	—	—	25	—	—	1	—	—	—	—	5	—

## 42 漁 業

(5) 市 町 別 漁 業 経

ア 経 営 体 階 層

区 分	計	漁 船 非使用	無動力 漁船のみ	船外機 付漁船	動 力				
					1 T未満	1 ～ 3	3 ～ 5	5 ～ 10	10 ～ 20
合 計	2,189	12	5	757	57	443	401	206	50
金 沢 市	31	—	—	1	1	2	9	1	13
七 尾 市	394	—	—	98	9	103	58	16	1
小 松 市	32	—	—	—	—	9	22	—	—
輪 島 市	415	3	—	162	10	45	60	104	17
珠 洲 市	308	7	1	144	15	37	56	24	5
加 賀 市	90	—	—	15	1	24	28	6	7
羽 咋 市	47	—	—	8	1	14	18	5	—
か ほ く 市	25	—	—	5	1	10	5	—	—
白 山 市	42	—	—	6	4	15	14	2	—
能 美 市	4	—	—	—	—	3	1	—	—
能 美 郡	—	—	—	—	—	—	—	—	—
川 北 町	—	—	—	—	—	—	—	—	—
石 川 郡	—	—	—	—	—	—	—	—	—
野 々 市 町	—	—	—	—	—	—	—	—	—
河 北 郡	23	—	—	2	—	10	8	3	—
津 幡 町	—	—	—	—	—	—	—	—	—
内 灘 町	23	—	—	2	—	10	8	3	—
羽 咋 郡	327	2	—	158	6	63	47	34	2
志 賀 町	300	2	—	152	5	52	41	31	2
宝 達 志 水 町	27	—	—	6	1	11	6	3	—
鹿 島 郡	—	—	—	—	—	—	—	—	—
中 能 登 町	—	—	—	—	—	—	—	—	—
鳳 珠 郡	451	—	4	158	9	108	75	11	5
穴 水 町	99	—	—	33	3	29	3	1	—
能 登 町	352	—	4	125	6	79	72	10	5

注 平成20年から「船外機付漁船」は、「動力漁船1トン未満」から分離された。  
資料 「2008年漁業センサス」



## 42 漁 業 経 営 体 (つづき)

(5) 市町別漁業経営体数 (平成20年)

イ 経 営 組 織 別 経 営 体 数

(単位:経営体)

区 分	総 数	個人経営体	団 体 経 営 体						
			計	会 社	漁業協同 組 合	漁業生産 組 合	共同経営	その他	
合 計	2,189	2,088	101	70	—	3	28	—	
金 沢 市	31	18	13	13	—	—	—	—	
七 尾 市	394	373	21	8	—	—	13	—	
小 松 市	32	30	2	1	—	—	1	—	
輪 島 市	415	407	8	6	—	1	1	—	
珠 洲 市	308	298	10	6	—	1	3	—	
加 賀 市	90	86	4	4	—	—	—	—	
羽 咋 市	47	45	2	1	—	—	1	—	
か ほ く 市	25	21	4	4	—	—	—	—	
白 山 市	42	41	1	—	—	—	1	—	
能 美 市	4	4	—	—	—	—	—	—	
能 美 郡	—	—	—	—	—	—	—	—	
川 北 町	—	—	—	—	—	—	—	—	
石 川 郡	—	—	—	—	—	—	—	—	
野 々 市 町	—	—	—	—	—	—	—	—	
河 北 郡	23	23	—	—	—	—	—	—	
津 幡 町	—	—	—	—	—	—	—	—	
内 灘 町	23	23	—	—	—	—	—	—	
羽 咋 郡	327	314	13	9	—	—	4	—	
志 賀 町	300	289	11	9	—	—	2	—	
宝 達 志 水 町	27	25	2	—	—	—	2	—	
鹿 島 郡	—	—	—	—	—	—	—	—	
中 能 登 町	—	—	—	—	—	—	—	—	
鳳 珠 郡	451	428	23	18	—	1	4	—	
穴 水 町	99	97	2	2	—	—	—	—	
能 登 町	352	331	21	16	—	1	4	—	

資料 「2008年漁業センサス」

## 43 漁 船

(1) 経営体階層別漁船隻数・トン数

(単位：隻、T)

区 分	総 数	無動力 漁 船 の み	船外機 付漁船	動 力 漁 船													動力漁船 総トン数
				計	1 T 未満	1 ～ 3	3 ～ 5	5 ～ 10	10 ～ 20	20 ～ 30	30 ～ 50	50 ～ 100	100 ～ 200	200 ～ 500	500 ～ 1,000	1,000T 以上	
平成15年	3,499	120	1,527	1,852	107	690	602	264	132	1	8	4	39	5	—	—	15,830.97
16	3,865	32	1,724	2,109	135	863	645	278	135	1	9	5	34	4	—	—	15,679.90
17	3,759	31	1,680	2,048	129	830	628	277	135	1	8	4	33	3	—	—	15,023.34
18	3,568	23	1,574	1,971	131	789	602	273	128	1	7	4	32	4	—	—	14,863.44
20	3,030	90	1,389	1,551	73	554	510	236	136	1	5	4	29	3	—	—	13,085.60
漁船非使用	—	—	—	—	—	—	—	—	—	—	—	—	—	—	—	—	—
無動力漁船	5	5	—	—	—	—	—	—	—	—	—	—	—	—	—	—	—
船外機付漁船	901	14	887	—	—	—	—	—	—	—	—	—	—	—	—	—	—
動力船1T未満	88	3	29	56	56	—	—	—	—	—	—	—	—	—	—	—	42.30
1～3	604	4	152	448	5	443	—	—	—	—	—	—	—	—	—	—	828.30
3～5	521	11	102	408	1	15	392	—	—	—	—	—	—	—	—	—	1,634.70
5～10	258	1	19	238	3	16	44	175	—	—	—	—	—	—	—	—	1,592.70
10～20	75	—	6	69	—	1	14	17	37	—	—	—	—	—	—	—	760.30
20～30	10	—	—	10	—	—	3	3	4	—	—	—	—	—	—	—	99.10
30～50	18	—	3	15	—	—	—	1	9	—	5	—	—	—	—	—	361.70
50～100	37	—	7	30	—	—	1	13	14	—	—	2	—	—	—	—	524.20
100～200	11	—	—	11	—	—	1	—	—	—	—	—	10	—	—	—	1,482.00
200～500	13	—	—	13	—	—	—	—	1	—	—	—	12	—	—	—	1,991.00
500～1000	12	—	—	12	—	—	—	—	—	—	—	2	7	3	—	—	2,128.00
1000T以上	—	—	—	—	—	—	—	—	—	—	—	—	—	—	—	—	—
大型定置網	133	30	21	82	1	7	7	14	52	1	—	—	—	—	—	—	969.50
小型定置網	212	19	85	108	5	43	29	12	19	—	—	—	—	—	—	—	534.60
海面養殖	132	3	78	51	2	29	19	1	—	—	—	—	—	—	—	—	137.20
沿岸漁業層計	2,854	90	1,373	1,391	73	553	491	202	71	1	—	—	—	—	—	—	5,739.30
中小漁業層計	176	—	16	160	—	1	19	34	65	—	5	4	29	3	—	—	7,346.30

注1 各年の数値はその翌年の1月1日現在。ただし、平成15年は11月1日現在「2003年漁業センサス」、平成20年は11月1日現在「2008年漁業センサス」数値。

2 漁船隻数及び総トン数については年間海上作業従事日数が30日未満の個人経営体の使用した漁船は含まない。

3 平成19年から、毎年の調査を行わなくなった。

資料 北陸農政局統計部「石川農林水産統計年報」、「2008年漁業センサス」

## 43 漁

(2) 市町別漁船隻数・

区 分	総 数	無 動 力 漁船のみ	船 外 機 付 漁 船	動				
				計	1 T未満	1 ～ 3	3 ～ 5	5 ～ 10
合 計	3,030	90	1,389	1,551	73	554	510	236
金 沢 市	37	—	3	34	1	2	10	1
七 尾 市	678	54	304	320	15	165	114	7
小 松 市	33	—	1	32	—	9	22	—
輪 島 市	569	13	266	290	11	51	71	134
珠 洲 市	426	8	240	178	18	49	67	21
加 賀 市	117	—	37	80	1	26	31	10
羽 咋 市	56	—	14	42	1	16	22	2
か ほ く 市	33	—	13	20	1	10	5	—
白 山 市	43	—	7	36	4	15	15	1
能 美 市	4	—	—	4	—	3	1	—
能 美 郡	—	—	—	—	—	—	—	—
川 北 町	—	—	—	—	—	—	—	—
石 川 郡	—	—	—	—	—	—	—	—
野 々 市 町	—	—	—	—	—	—	—	—
河 北 郡	28	—	6	22	—	12	7	3
津 幡 町	—	—	—	—	—	—	—	—
内 灘 町	28	—	6	22	—	12	7	3
羽 咋 郡	426	—	244	182	7	64	54	40
志 賀 町	390	—	229	161	6	53	48	37
宝 達 志 水 町	36	—	15	21	1	11	6	3
鹿 島 郡	—	—	—	—	—	—	—	—
中 能 登 町	—	—	—	—	—	—	—	—
鳳 珠 郡	580	15	254	311	14	132	91	17
穴 水 町	120	2	59	59	6	43	6	1
能 登 町	460	13	195	252	8	89	85	16

注 漁船隻数については、平成19年11月1日～平成20年10月31日の間に、経営体が漁業生産のために使用したものをいい、主船の  
資料 「2008年漁業センサス」

## 船(つづき)

トン数(平成20年)

(単位:隻、T)

力 漁 船								動力漁船 総トン数
10 ~ 20	20 ~ 30	30 ~ 50	50 ~ 100	100 ~ 200	200 ~ 500	500 ~ 1,000	1,000 T 以上	
136	1	5	4	29	3	—	—	13,085.60
18	—	1	1	—	—	—	—	470.90
19	—	—	—	—	—	—	—	1,140.80
1	—	—	—	—	—	—	—	122.40
18	—	—	1	3	1	—	—	2,578.80
19	—	—	1	1	2	—	—	1,653.90
12	—	—	—	—	—	—	—	429.70
1	—	—	—	—	—	—	—	142.70
1	—	3	—	—	—	—	—	166.40
1	—	—	—	—	—	—	—	104.30
—	—	—	—	—	—	—	—	8.40
—	—	—	—	—	—	—	—	—
—	—	—	—	—	—	—	—	—
—	—	—	—	—	—	—	—	—
—	—	—	—	—	—	—	—	—
—	—	—	—	—	—	—	—	71.60
—	—	—	—	—	—	—	—	—
—	—	—	—	—	—	—	—	71.60
16	—	1	—	—	—	—	—	930.60
16	—	1	—	—	—	—	—	866.70
—	—	—	—	—	—	—	—	63.90
—	—	—	—	—	—	—	—	—
—	—	—	—	—	—	—	—	—
30	1	—	1	25	—	—	—	5,265.10
3	—	—	—	—	—	—	—	143.30
27	1	—	1	25	—	—	—	5,121.80

ほかに付属船(まき網における灯船、魚群探索船、網船等)を含む。

## 44 漁業世帯及び漁業就業者数

(1) 漁業世帯数（各年11月1日現在）

(単位：戸)

区 分	平成11年	12年	13年	14年	15年
漁業世帯数	3,780	3,690	3,520	3,330	3,371
個人経営体	2,580	2,540	2,420	2,290	2,307
専業	450	450	430	410	455
兼業	2,130	2,090	1,990	1,880	1,852
自営兼業が主	820	800	780	780	758
〃従	1,310	1,290	1,210	1,100	1,094
漁業従事者世帯	1,200	1,150	1,100	1,040	1,064

注1 平成15年は「2003年漁業センサス」数値。平成16年より都道府県別数値非公開

2 センサス年以外は各項目ごとに推計し、10の単位で四捨五入しているため、計と内訳は一致しない場合がある。

資料 北陸農政局統計部「漁業就業動向調査」、「2003年漁業センサス」

## 44 漁業世帯及び漁業就業者数（つづき）

(2) 漁業世帯員数（各年11月1日現在）

(単位：人)

区 分	計	14歳以下	15歳以上					
			小 計	15～24歳	25～39	40～59	60歳以上	65歳以上
平成11年	14,580	1,860	12,720	970	2,180	4,210	5,360	3,880
12	14,210	1,950	12,260	960	2,100	4,160	5,050	3,690
13	13,530	1,930	11,600	870	2,000	3,920	4,810	3,680
14	12,720	1,890	10,820	860	1,800	3,800	4,360	3,490
15	12,394	1,566	10,828	1,074	1,639	3,419	4,696	3,570
男	6,315	806	5,509	598	854	1,722	2,335	1,780
女	6,079	760	5,319	476	785	1,697	2,361	1,790
個人経営体	8,602	1,009	7,593	693	983	2,219	3,698	2,883
男	4,331	525	3,806	370	489	1,108	1,839	1,468
女	4,271	484	3,787	323	494	1,111	1,859	1,415
漁業従事者世帯	3,792	557	3,235	381	656	1,200	998	687
男	1,984	281	1,703	228	365	614	496	312
女	1,808	276	1,532	153	291	586	502	375

注1 平成15年は「2003年漁業センサス」数値。平成16年より都道府県別数値非公開

2 センサス年以外は各項目ごとに推計し、10の単位で四捨五入しているため、計と内訳は一致しない場合がある。

資料 北陸農政局統計部「漁業就業動向調査」、「2003年漁業センサス」



## 44 漁業世帯及び漁業就業者数（つづき）

(3) 漁業就業者数（自営・雇われ別及び漁業に従事の主従別漁業就業者数）（各年11月1日現在）

(単位：人)

区 分	計	男						女
		小 計	15～24歳	25 ～ 39	40 ～ 59	60歳以上	65歳以上	
平成11年	4,830	4,250	100	390	1,600	2,160	1,460	590
12	4,720	4,160	120	400	1,550	2,100	1,550	560
13	4,520	3,980	120	390	1,530	1,940	1,470	540
14	4,330	3,810	110	370	1,540	1,790	1,450	520
15	4,282	3,753	102	317	1,321	2,013	1,477	529
自営漁業のみ	2,943	2,437	42	115	709	1,571	1,235	506
自営と雇われ	201	199	3	16	85	95	66	2
自営が主	84	84	1	4	38	41	30	—
雇われが主	117	115	2	12	47	54	36	2
雇われ漁業のみ	1,138	1,117	57	186	527	347	176	21

注1 平成15年は「2003年漁業センサス」数値。平成16年より都道府県別数値非公開

2 センサス年以外は各項目ごとに推計し、10の単位で四捨五入しているため、計と内訳は一致しない場合がある。

資料 北陸農政局統計部「漁業就業動向調査」、「2003年漁業センサス」

## 45 主 な 漁 業 種 類 別 ・

区 分	総漁獲量	魚									
		計	ま ぐ ろ 類					か じ き 類			
			く ろ まぐろ	び ん な が	め ば ち	き は だ	その他のまぐろ類	ま か じ き	め か じ き	く ろ か じ き 類	その他のかじき類
沖 合 底 び き 網	3,115	2,268	—	—	—	—	—	—	—	—	—
小 型 底 び き 網	5,337	3,820	—	—	—	—	—	—	—	—	—
船 び き 網	286	273	—	—	—	—	—	—	—	—	—
近海かつお・まぐろまき網	x	x	x	x	x	x	x	x	x	x	x
大中型1そうまき網その他	x	x	x	x	x	x	x	x	x	x	x
中 ・ 小 型 ま き 網	5,602	5,558	205	—	—	—	—	—	—	—	0
さ け ・ ま す 流 し 網	—	—	—	—	—	—	—	—	—	—	—
か じ き 等 流 し 網	—	—	—	—	—	—	—	—	—	—	—
そ の 他 の 刺 網	2,485	2,377	1	0	—	—	—	—	—	—	—
さ ん ま 棒 受 網	—	—	—	—	—	—	—	—	—	—	—
大 型 定 置 網	14,567	13,710	284	9	—	0	0	—	—	3	8
小 型 定 置 網	1,841	1,776	7	—	—	0	1	—	—	0	3
そ の 他 の 網 漁 業	28	27	—	—	—	—	—	—	—	—	—
遠 洋 ま ぐ ろ は え 縄	x	x	x	x	x	x	x	x	x	x	x
そ の 他 の は え 縄	109	109	—	—	—	—	—	—	—	—	—
遠 洋 い か 釣	—	—	—	—	—	—	—	—	—	—	—
近 海 い か 釣	15,189	—	—	—	—	—	—	—	—	—	—
沿 岸 い か 釣	1,187	—	—	—	—	—	—	—	—	—	—
そ の 他 の 釣 漁 業	418	417	20	0	—	—	—	—	—	—	—
採 貝 ・ 採 藻	1,449	—	—	—	—	—	—	—	—	—	—
そ の 他 の 漁 業	1,704	42	0	—	—	—	—	—	—	—	—

区 分	魚										
	さんま	ぶり類	ひらめ・かれい類		た ら 類		は た は た	にぎす類	あなご類	た ち う お	た ま だ い
			ひらめ	かれい類	まだら	すけとうだら					
沖 合 底 び き 網	—	—	2	328	16	6	671	989	—	0	8
小 型 底 び き 網	—	0	18	1,133	250	1	1,126	277	10	0	15
船 び き 網	—	1	3	26	0	—	0	—	1	0	69
近海かつお・まぐろまき網	x	x	x	x	x	x	x	x	x	x	x
大中型1そうまき網その他	x	x	x	x	x	x	x	x	x	x	x
中 ・ 小 型 ま き 網	—	2,826	0	—	—	—	—	—	—	—	91
さ け ・ ま す 流 し 網	—	—	—	—	—	—	—	—	—	—	—
か じ き 等 流 し 網	—	—	—	—	—	—	—	—	—	—	—
そ の 他 の 刺 網	—	748	42	309	147	0	13	6	0	3	70
さ ん ま 棒 受 網	—	—	—	—	—	—	—	—	—	—	—
大 型 定 置 網	23	2,519	16	6	4	0	0	34	1	5	392
小 型 定 置 網	0	169	15	7	1	—	0	—	0	0	52
そ の 他 の 網 漁 業	—	1	0	0	—	—	—	—	—	0	1
遠 洋 ま ぐ ろ は え 縄	x	x	x	x	x	x	x	x	x	x	x
そ の 他 の は え 縄	—	3	0	19	3	0	—	—	1	4	16
遠 洋 い か 釣	—	—	—	—	—	—	—	—	—	—	—
近 海 い か 釣	—	—	—	—	—	—	—	—	—	—	—
沿 岸 い か 釣	—	—	—	—	—	—	—	—	—	—	—
そ の 他 の 釣	—	180	5	1	1	—	—	0	0	2	46
採 貝 ・ 採 藻	—	—	—	—	—	—	—	—	—	—	—
そ の 他 の 漁 業	—	0	0	0	—	—	2	—	0	—	0

資料 北陸農政局統計部「石川農林水産統計年報」

## 魚種別漁獲量(平成20年)

(単位: t)

類													
かつお類		さめ類	さけ・ます類		このしろ	にしん	いわし類				あじ類		さば類
かつお	そうだが つお類		さけ類	ます類			まいわし	うるめ いわし	かたくち いわし	しらす	まあじ	むろ あじ類	
—	—	0	—	—	—	—	—	—	—	—	28	—	—
—	—	1	0	0	0	—	—	0	0	—	8	—	0
—	—	0	—	0	0	—	—	—	—	13	3	0	0
x	x	x	x	x	x	—	x	x	x	x	x	x	x
x	x	x	x	x	x	—	x	x	x	x	x	x	x
—	0	—	—	2	3	—	710	188	4	—	1,114	—	362
—	—	—	—	—	—	—	—	—	—	—	—	—	—
—	—	—	—	—	—	—	—	—	—	—	—	—	—
0	0	8	0	1	2	—	0	0	0	—	32	0	10
—	—	—	—	—	—	—	—	—	—	—	—	—	—
7	387	0	2	3	64	—	565	188	2,633	—	2,682	28	865
0	4	0	2	3	15	—	8	5	42	—	706	2	66
—	—	—	0	—	—	—	0	—	—	—	7	0	—
x	x	x	x	x	x	—	x	x	x	x	x	x	x
—	—	0	—	0	—	—	—	—	—	—	0	—	0
—	—	—	—	—	—	—	—	—	—	—	—	—	—
—	—	—	—	—	—	—	—	—	—	—	—	—	—
—	—	—	—	—	—	—	—	—	—	—	—	—	—
0	0	0	0	0	0	—	0	0	—	—	12	0	13
—	—	—	—	—	—	—	—	—	—	—	—	—	—
—	—	—	—	—	—	—	—	—	—	—	0	—	—

類 (つづき)								えび類				かに類	
い類		いさき	さわら類	すずき類	あまだい類	ふぐ類	その他の魚類	計	いせえび	くるまえび	その他のえび類	計	ずわいがに
ちだい・きだい	くろだい・へだい												
9	—	—	—	—	—	—	195	537	—	—	537	206	206
54	1	—	0	8	4	122	514	409	—	1	408	433	390
25	1	0	0	6	1	3	120	0	—	0	0	0	—
x	x	x	x	x	x	x	x	x	—	x	x	x	x
x	x	x	x	x	x	x	x	x	—	x	x	x	x
3	0	0	44	1	—	0	5	—	—	—	—	—	—
—	—	—	—	—	—	—	—	—	—	—	—	—	—
—	—	—	—	—	—	—	—	—	—	—	—	—	—
78	22	0	8	19	60	10	768	4	—	1	3	25	—
—	—	—	—	—	—	—	—	—	—	—	—	—	—
2	13	0	1,169	38	0	149	1,607	0	—	0	0	0	—
1	23	0	179	36	1	32	393	2	—	0	2	0	—
0	0	—	3	9	0	0	4	—	—	—	—	0	—
x	x	x	x	x	x	x	x	x	—	x	x	x	x
2	6	0	0	8	2	22	17	—	—	—	—	—	—
—	—	—	—	—	—	—	—	—	—	—	—	—	—
—	—	—	—	—	—	—	—	—	—	—	—	—	—
—	—	—	—	—	—	—	—	—	—	—	—	—	—
1	8	0	20	20	1	1	86	—	—	—	—	0	—
—	—	—	—	—	—	—	—	—	—	—	—	—	—
—	0	—	0	0	—	0	40	87	—	0	87	1,293	0

## 45 主 な 漁 業 種 類 別 ・

区 分	か に 類			おきあみ 類	貝 類				
	べに ずわい がに	がざ み類	その他の かに類		計	あわび類	さざえ	あさり類	はたて がい
沖 合 底 び き 網	—	—	—	—	—	—	—	—	—
小 型 底 び き 網	0	0	43	—	69	—	1	29	—
船 び き 網	—	0	0	—	0	—	—	—	—
近海かつお・まぐろまき網	x	x	x	—	x	x	x	x	—
大中型1そうまき網その他	x	x	x	—	x	x	x	x	—
中 ・ 小 型 ま き 網	—	—	—	—	—	—	—	—	—
さ け ・ ま す 流 し 網	—	—	—	—	—	—	—	—	—
か じ き 等 流 し 網	—	—	—	—	—	—	—	—	—
そ の 他 の 刺 網	—	15	10	—	14	—	6	—	—
さ ん ま 棒 受 網	—	—	—	—	—	—	—	—	—
大 型 定 置 網	—	0	0	—	0	—	0	—	—
小 型 定 置 網	—	0	0	—	0	—	0	—	—
そ の 他 の 網 漁 業	—	—	0	—	—	—	—	—	—
遠 洋 ま ぐ ろ は え 縄	x	x	x	—	x	x	x	x	—
そ の 他 の は え 縄	—	—	—	—	—	—	—	—	—
遠 洋 い か 釣	—	—	—	—	—	—	—	—	—
近 海 い か 釣	—	—	—	—	—	—	—	—	—
沿 岸 い か 釣	—	—	—	—	—	—	—	—	—
そ の 他 の 釣	—	0	—	—	—	—	—	—	—
採 貝 ・ 採 藻	—	—	—	—	852	8	511	0	—
そ の 他 の 漁 業	1,292	0	0	—	9	—	0	—	—

資料 北陸農政局統計部「石川農林水産統計年報」

## 魚種別漁獲量(平成20年)(つづき)

(単位：t)

その他の 貝類	いか類				たこ類	うに類	海産 ほ乳類	その他の 水産動物 類	海藻類		
	計	するめ いか	あか いか	その他の いか類					計	こんぶ類	その他の 海藻類
—	74	8	—	67	30	—	—	—	—	—	—
39	66	11	—	55	227	—	—	313	—	—	—
0	5	1	—	4	6	—	—	1	—	—	—
x	x	x	x	x	x	x	x	x	x	—	x
x	x	x	x	x	x	x	x	x	x	—	x
—	44	44	—	0	—	—	—	—	—	—	—
—	—	—	—	—	—	—	—	—	—	—	—
—	—	—	—	—	—	—	—	—	—	—	—
9	14	3	—	11	49	—	—	3	—	—	—
—	—	—	—	—	—	—	—	—	—	—	—
0	817	563	—	254	5	—	35	0	—	—	—
0	51	6	—	45	12	—	—	0	—	—	—
—	0	—	—	0	0	—	—	—	—	—	—
x	x	x	x	x	x	x	x	x	x	—	x
—	0	0	—	—	0	—	—	—	—	—	—
—	—	—	—	—	—	—	—	—	—	—	—
—	15,189	14,962	226	—	—	—	—	—	—	—	—
—	1,187	1,178	—	9	—	—	—	—	—	—	—
—	0	0	—	0	1	—	—	—	—	—	—
333	—	—	—	—	—	—	—	—	598	—	598
9	59	—	—	59	141	0	—	75	—	—	—

## 46 海面漁業魚

魚 種	平成 16 年	17 年	18 年	19 年	20 年
総 漁 獲 量	82,136	57,746	79,173	62,923	64,908
魚 類 計	59,236	36,000	51,482	40,964	41,966
く ろ ま ぐ ろ	427	896	530	842	1,046
び ん な が	0	3	4	0	9
め ば ち	32	25	31	22	x
き は だ	2	1	1	1	1
そ の 他 の ま ぐ ろ 類	100	74	66	0	x
ま か じ き	3	3	1	1	x
め か じ き	0	0	0	0	x
く ろ か じ き 類	2	1	1	2	3
そ の 他 の か じ き 類	10	27	22	76	11
か つ お	2	79	108	2	7
そ う だ か つ お 類	889	746	664	1,468	391
さ め 類	13	11	21	11	10
さ け 類	18	8	17	9	5
ま す 類	11	8	10	6	9
こ の し ろ	236	224	137	128	84
ま い わ し	342	133	328	724	1,285
う る め い わ し	370	889	151	233	390
か た く ち い わ し	16,973	650	16,614	3,869	3,464
し ら す	—	35	57	5	13
ま あ じ	14,135	7,351	6,898	8,522	7,615
む ろ あ じ 類	106	107	61	61	30
さ ば 類	3,733	8,215	5,015	4,421	4,684
さ ん ま	5	84	12	88	24
ぶ り 類	7,900	4,055	7,306	7,412	9,332
ひ ら め	153	116	108	121	102
か れ い 類	2,152	1,799	1,909	1,908	1,830
ま だ ら	542	408	590	424	422
す け と う だ ら	73	40	12	4	7
ほ っ け	409	263	477	692	321
は た は た	2,142	2,124	1,695	799	1,811
に ぎ す 類	1,316	1,113	1,346	1,506	1,306
あ な ご 類	23	13	16	18	12

注 四捨五入のため、合計と合わない場合がある。  
資料 北陸農政局統計部「海面漁業生産統計調査」

## 種別漁獲量

(単位：t)

魚 種	平成 16 年	17 年	18 年	19 年	20 年
た ち う お	23	70	30	21	15
ま だ い	547	607	715	514	760
ち だ い ・ き だ い	226	241	185	152	175
く ろ だ い ・ へ だ い	77	92	72	81	75
い さ き	0	1	1	0	1
さ わ ら 類	1,002	656	1,058	1,997	1,466
す ず き 類	274	181	143	135	146
あ ま だ い 類	115	90	96	104	68
ふ ぐ 類	686	404	532	248	339
そ の 他 の 魚 類	4,167	4,158	4,441	4,331	4,675
<b>え び 類 計</b>	<b>842</b>	<b>908</b>	<b>961</b>	<b>983</b>	<b>1,038</b>
く る ま え び	2	4	3	1	2
そ の 他 の え び 類	840	904	958	982	1,036
<b>か に 類 計</b>	<b>1,437</b>	<b>1,400</b>	<b>2,166</b>	<b>1,898</b>	<b>1,957</b>
ず わ い が に	496	419	564	637	596
べ に ず わ い が に	863	910	1,495	1,163	1,292
が ざ み 類	13	39	59	35	15
そ の 他 の か に 類	64	33	49	62	54
<b>貝 類 計</b>	<b>1,312</b>	<b>1,252</b>	<b>1,142</b>	<b>1,008</b>	<b>944</b>
あ わ び 類	6	6	7	9	8
さ ざ え	675	583	564	563	517
あ さ り 類	0	55	114	19	29
そ の 他 の 貝 類	631	608	457	418	390
<b>い か 類 計</b>	<b>18,009</b>	<b>16,829</b>	<b>21,998</b>	<b>16,911</b>	<b>17,508</b>
す る め い か	16,942	16,248	21,461	16,132	16,778
あ か い か	529	46	—	1	226
そ の 他 の い か 類	538	535	536	778	504
<b>た こ 類</b>	<b>662</b>	<b>557</b>	<b>523</b>	<b>497</b>	<b>470</b>
<b>う に 類</b>	<b>6</b>	<b>6</b>	<b>6</b>	<b>1</b>	<b>0</b>
<b>海 産 ほ 乳 類</b>	<b>15</b>	<b>33</b>	<b>18</b>	<b>24</b>	<b>35</b>
<b>そ の 他 の 水 産 動 物 類</b>	<b>332</b>	<b>354</b>	<b>363</b>	<b>404</b>	<b>392</b>
<b>海 藻 類</b>	<b>286</b>	<b>408</b>	<b>512</b>	<b>233</b>	<b>598</b>

## 47 海 面 養 殖 業

年 次	養 殖 業							
	魚 類 養 殖		貝 類 養 殖		海 藻 類 養 殖		そ の 他 の 養 殖	
	経営体数	収 獲 量	経営体数	収 獲 量	経営体数	収 獲 量	経営体数	収 獲 量
平成16年	(6) 6	t 77	(92) 93	t 2,713	(35) 41	t 7	(2) 2	t x
17	(2) 2	x	(95) 95	2,497	(34) 44	10	(2) 2	x
18	(1) 1	x	(94) 94	1,958	(26) 27	9	(2) 2	x
19	...	x	...	1,920	...	8	...	x
20	...	x	...	1,997	...	7	...	x

注 1 経営体数については、海面養殖業を営んだ延べ経営体数であり、年間海上作業従事日数が30日未満の個人漁業経営体を含んでいる。

2 ( ) 書きは、年間海上作業従事日数が30日未満の個人漁業経営体を除く経営体数である。ただし、平成15年の経営体数については、漁業センサス結果であり、種苗養殖を含めた養殖種類別の延べ経営体数である。

3 養殖種類別の経営体数及び収獲量は稚苗養殖を含んでいない。(以下の表同じ) なお、参考として種苗養殖経営体数を掲載した。

4 経営体数については、平成19年から、調査を行わなくなった。

資料 北陸農政局統計部「石川農林水産統計年報」「2003漁業センサス」

年 次	う ち 、 か き 類 養 殖 業							
	経営体数	施 設 数 及 び 施 設 面 積			収 獲 量			
		い か だ 式	簡易垂下式	は え 縄 式	総 収 獲 量 (1月～12月)		総 収 獲 量 (7月～翌年6月)	
					殻付換算重量	むき身	殻付換算重量	むき身
平成16年	(90) 90	台 23	1,000m <sup>2</sup> 21	台 1,356	t 2,710	t 407	t 2,676	t 401
17	(95) 95	24	21	1,358	2,497	375	2,304	346
18	(92) 94	16	21	1,639	1,958	294	1,781	267
19	...	...	...	...	1,920	288	1,962	294
20	...	...	...	...	1,997	300	2,003	301

注 施設数は、全国標準規格に換算したものである。(いかだ式は18.2m×10.9m、はえ縄式は54.54mを1台に換算)

資料 北陸農政局統計部「石川農林水産統計年報」



## 48 内水面漁業

## (1) 魚種別種苗放流実績

区 分	平成 16 年	17 年	18 年	19 年	20 年
あ ゆ ( 千 尾 )	2,418	2,270	2,152	1,800	1,800
こ い ( 千 尾 )	135	—	51	47	33
ふ な ( 千 尾 )	71	80	64	64	64
う な ぎ ( k g )	73	90	75	75	75
い わ な ( 千 尾 )	209	186	235	279	218
や ま め ( 千 尾 )	200	205	235	176	165
か じ か ( 千 尾 )	48	54	54	36	26
わ か さ ぎ ( 万 粒 )	600	600	600	600	600
さ く ら ま す ( 千 尾 )	92	83	—	—	—
さ け ( 千 尾 )	5,486	5,313	3,871	3,197	1,566

資料 水産課

## 48 内水面漁業 (つづき)

## (2) 内水面養殖業魚種別収獲量

(単位: t)

区 分	平成 16 年	17 年	18 年	19 年	20 年
ます類、あゆ、こい、うなぎ計	42	46	45	48	37
に じ ま す	5	9	9	6	5
そ の 他 の ま す 類	25	26	25	30	31
あ ゆ	—	x	x	x	x
こ い	x	x	1	2	1
う な ぎ	x	x	x	x	x

注 1 調査範囲は、全国のます類、あゆ、こい及びうなぎの内水面養殖業である。  
 2 魚種ごとに四捨五入しているため、計と内訳は一致しない場合がある。  
 資料 北陸農政局統計部「石川農林水産統計年報」

## 49 水産加工品生産量（陸上加工品）

(単位：t)

区 分	平成 16 年	17 年	18 年	19 年	20 年
ね り 製 品	19,975	20,525	x	x	x
か ま ぼ こ 類	x	x	20,274	19,962	14,954
魚 肉 ハ ム ・ ソ ー セ ー ジ 類	x	x	x	x	x
冷 凍 食 品	823	796	804	813	709
魚 介 類	21	—	—	x	46
水 産 物 調 理 食 品	802	796	804	x	663
素 干 し 品	x	27	19	7	x
す る め	x	x	16	x	17
塩 干 し 品	516	496	460	386	x
干 し い わ し	12	x	7	7	7
干 し あ じ	48	37	73	35	49
干 し さ ん ま	3	3	3	2	3
干 し さ ば	155	154	183	179	177
干 し か れ い	33	29	32	29	60
干 し ほ っ け	36	35	37	38	34
煮 干 し 品	x	20	57	20	22
煮 干 し い わ し	1	1	x	x	x
塩 蔵 品	15	11	17	23	21
塩 蔵 さ ば	2	1	7	x	x
く ん 製 品	32	33	34	35	36
節 製 品	245	243	263	273	329
け ず り 節	243	x	x	x	x
そ の 他 の 食 用 加 工 品	2,210	2,129	2,146	2,121	2,221
塩 辛 類	x	x	x	x	x
水 産 物 漬 物	586	590	634	611	613
水 産 物 つ く だ 煮 類	x	1,344	1,321	1,309	1,283
乾 燥 ・ 焙 焼 ・ 揚 げ 加 工 品	75	x	x	x	x
そ の 他 の 調 味 加 工 品	x	x	x	x	x
生 鮮 冷 凍 水 産 物	6,264	7,406	7,465	7,109	10,310
冷 凍 か つ お 類	770	1,443	x	x	x
冷 凍 さ け ・ ま す 類	15	12	x	x	x
冷 凍 い わ し 類	952	2,023	x	x	x
冷 凍 ま あ じ ・ む ろ あ じ 類	2,716	1,459	1,064	1,584	x
冷 凍 さ ば 類	906	1,886	941	589	x
冷 凍 さ ん ま	15	10	x	x	x
冷 凍 ほ っ け	110	50	30	40	28
冷 凍 い か 類	65	39	61	39	52
す り 身	49	42	41	36	30

注 1 主要品目のみ掲載したため、計と内訳は一致しない場合がある。

2 平成18年調査より、調査品目ごとに水産加工品生産量の80%を超えるまでの陸上加工経営体を調査し推計した結果である。

3 平成18年調査より「やきちくわ」、「包装かまぼこ」、「かまぼこ」、「あげかまぼこ」、「ゆでかまぼこ」「風味かまぼこ」及び「その他」を統合し「かまぼこ類」とした。

4 平成17年より以前の値は、平成18年調査の品目に合わせ組替集計を行った値である。

資料 北陸農政局統計部「水産加工統計調査」

## 50 漁業経営（個人経営（漁船漁業））（平成20年）

区 分	単位	日 本 海 西 区						石 川 県
		平 均	3 トン未満	3 ～ 5	5 ～ 10	10 ～ 20	20トン以上	
動 力 船 総 ト ン 数	トン	6.24	1.21	4.64	8.85	16.94	102.50	4.39
最盛期の漁業従事者数	人	2.0	1.7	1.7	1.6	5.5	8.5	2.0
延 べ 出 漁 日 数	日	155	164	143	151	127	181	147
延 べ 労 働 日 数	人日	565	494	512	617	878	1,879	660
漁 獲 量	kg	17,677	5,604	8,448	16,948	88,475	277,700	17,584
漁 業 投 下 資 本	千円	10,038	3,190	8,981	11,563	48,524	99,914	10,031
固 定 資 本	〃	4,709	882	4,837	6,352	28,262	38,614	4,821
流 動 資 本	〃	5,329	2,308	4,144	5,211	20,262	61,300	5,210
漁 労 収 入	〃	10,294	4,199	6,109	12,564	47,528	118,575	10,508
漁 業 生 産 物 収 入	〃	10,294	4,199	6,109	12,564	47,528	118,575	10,508
漁 労 支 出	〃	7,886	1,798	4,828	7,014	41,275	126,722	6,015
雇 用 労 賃	〃	1,788	89	35	317	12,990	49,484	527
漁 船 ・ 漁 具 費	〃	422	118	321	561	1,645	5,426	605
油 費	〃	1,843	389	1,393	2,027	7,104	29,113	1,732
え さ 代	〃	26	17	61	—	9	—	—
種 苗 費	〃	—	—	—	—	—	—	—
核 代	〃	—	—	—	—	—	—	—
修 繕 費	〃	647	134	319	551	1,421	14,938	438
販 売 手 数 料	〃	597	229	393	588	2,820	7,430	516
負 債 利 子	〃	36	9	—	22	649	146	15
租 税 公 課 諸 負 担	〃	204	74	148	189	1,314	1,966	292
そ の 他	〃	1,386	532	1,084	1,883	8,555	8,986	1,073
減 価 償 却 費	〃	931	207	1,053	876	4,768	9,233	817
事 業 所 得	〃	2,507	2,574	1,309	5,550	6,264	△ 8,147	4,838
漁 労 所 得	〃	2,408	2,401	1,281	5,550	6,253	△ 8,147	4,493
漁 労 外 事 業 所 得	〃	99	173	28	—	11	—	345
漁 労 外 事 業 収 入	〃	176	266	131	—	11	—	345
漁 労 外 事 業 支 出	〃	77	93	103	—	—	—	—
見 積 家 族 労 賃	〃	3,703	3,024	4,512	4,283	4,017	5,111	5,221
漁 労 純 収 益	〃	△ 1,295	△ 623	△ 3,231	1,267	2,236	△ 13,258	△ 728
漁 労 所 得 率	%	23.4	57.2	21.0	44.2	13.2	—	42.8
漁 業 固 定 資 本 装 備 率	千円	2,355	519	2,845	3,970	5,139	4,543	2,411

注 1 漁業経営調査については、標本数が少ないため事例的数値であることを留意のうえ利用されたい。

2 日本海西区とは、石川県、福井県、京都府、兵庫県（日本海側）、鳥取県及び島根県をいう。

資料 北陸農政局統計部「漁業経営調査（個人経営（漁船漁業））」

# 8 鋳 工

## 51 業 種 別 鋳

年次及び月次	鋳工業総合								
		製造工業	鉄 鋼 業	非鉄金属 工 業	金属製品 工 業	機械工業	一般機械	電気機械	輸送機械
ウ エ イ ト	10,000.0	9,997.8	130.4	167.4	743.6	5,158.2	2,678.0	1,823.2	644.4
平成16年平均	97.1	97.1	91.9	99.2	90.5	95.5	98.9	92.7	89.9
17	100.0	100.0	100.0	100.0	100.0	100.0	100.0	100.0	100.0
18	108.0	108.0	117.4	94.0	99.7	111.5	114.0	106.4	115.8
19	114.0	114.0	124.4	84.0	102.8	120.9	123.3	119.6	115.3
20	105.9	105.9	135.5	78.2	96.7	114.2	112.0	113.7	124.9
平成18年 1 月	102.6	102.6	105.5	99.7	99.3	103.0	106.6	98.2	101.6
2	101.2	101.2	110.3	89.5	100.0	99.8	94.5	101.7	111.2
3	104.0	104.0	113.2	99.3	99.5	104.5	112.5	87.9	112.3
4	105.0	105.0	111.1	91.2	102.4	105.7	102.4	106.6	119.0
5	108.4	108.4	111.4	90.9	104.8	114.6	111.5	115.8	121.6
6	111.0	111.0	114.6	94.0	93.4	114.4	115.2	116.9	115.0
7	110.0	110.0	122.2	89.1	96.7	116.9	119.7	113.7	116.4
8	112.7	112.7	127.7	92.6	97.7	119.9	125.1	116.6	125.0
9	109.0	109.0	123.6	92.7	97.1	109.6	108.3	106.2	122.3
10	110.7	110.7	123.6	97.8	101.8	118.4	123.0	108.9	123.7
11	110.1	110.1	120.0	95.9	105.1	113.1	119.0	104.9	106.5
12	110.4	110.5	124.5	94.5	99.5	117.9	125.5	105.5	116.9
平成19年 1 月	113.3	113.4	119.8	91.5	105.0	117.7	122.4	112.9	113.3
2	117.6	117.6	116.4	96.2	108.4	124.6	134.8	112.1	113.6
3	113.4	113.4	120.7	86.8	109.0	117.7	120.3	111.5	113.0
4	110.1	110.1	128.2	88.4	104.4	116.6	121.4	112.1	115.0
5	111.2	111.2	123.3	91.3	107.2	112.4	119.6	101.3	111.5
6	110.2	110.2	124.3	86.2	107.5	114.3	112.2	122.5	114.0
7	114.6	114.6	123.7	84.0	106.9	119.7	125.0	115.3	114.5
8	108.7	108.7	126.2	68.0	96.3	115.1	115.6	120.2	114.0
9	110.1	110.1	116.7	74.5	95.6	114.5	120.5	114.2	91.2
10	119.4	119.5	124.2	79.6	108.1	129.2	127.6	134.7	116.7
11	120.3	120.4	131.4	81.2	92.7	136.4	134.9	139.6	126.7
12	118.3	118.4	138.1	82.6	93.2	132.1	124.4	139.7	145.0
平成20年 1 月	116.6	116.5	132.7	74.8	101.5	130.6	130.7	126.4	144.8
2	115.8	115.7	134.7	76.7	90.3	130.3	134.4	117.0	132.7
3	112.9	113.2	137.5	75.0	93.3	124.6	134.0	105.7	116.3
4	115.7	116.3	143.3	81.2	97.2	133.5	154.5	116.3	132.9
5	110.9	110.7	142.7	79.3	95.1	124.0	124.5	119.4	135.9
6	108.1	108.4	140.4	77.8	95.0	122.8	121.8	124.5	122.6
7	109.9	109.5	149.1	81.4	103.3	118.7	104.4	134.8	127.3
8	105.5	105.2	136.7	78.3	99.8	114.2	104.6	130.5	111.5
9	103.3	104.0	138.8	81.6	101.3	108.4	103.0	120.1	124.6
10	101.2	100.6	140.8	81.3	107.4	99.3	89.2	104.5	140.5
11	88.5	88.1	121.4	79.8	95.5	91.2	87.7	75.7	119.1
12	84.1	84.4	106.8	70.6	81.4	76.0	62.7	92.2	94.6

注 年の値は原指数、月の値は季節調整済指数である。  
資料 石川県統計情報室「鋳工業生産統計」

# 業 工業生産指数

(平成17年=100)

	窯業・ 土石製品 工業	化学工業	プラスチック 製品工業	パルプ・ 紙・紙加 工品工業	繊維工業	木材・木 製品工業	食料品 工業	その他 工業	鉱業
精密機械									
12.6	352.3	617.1	261.5	122.3	1,164.5	95.9	559.0	625.6	2.2
97.6	101.2	81.3	103.9	103.1	105.7	100.6	104.8	103.3	116.6
100.0	100.0	100.0	100.0	100.0	100.0	100.0	100.0	100.0	100.0
93.8	98.6	137.8	103.1	96.4	97.3	101.3	98.2	100.4	85.8
95.5	94.3	153.6	100.0	95.4	96.9	83.4	105.5	101.9	80.7
81.9	94.6	125.9	94.0	96.4	90.4	76.6	89.4	91.4	84.9
96.9	100.8	136.2	105.6	93.4	96.8	96.3	95.9	96.2	48.6
97.4	99.5	152.4	105.9	95.8	95.8	97.5	96.3	95.9	66.5
78.5	100.0	135.1	100.1	105.9	95.8	100.6	105.1	103.1	90.5
82.4	102.5	140.8	102.3	93.5	98.9	103.3	94.8	97.0	76.1
107.3	101.7	115.6	105.6	96.0	98.3	103.7	90.0	106.7	87.2
102.3	98.5	159.1	106.9	99.4	98.0	107.6	102.4	105.5	82.7
103.0	93.8	132.7	102.2	98.2	97.5	100.6	99.3	89.5	86.9
59.9	97.7	133.7	103.4	94.4	98.0	101.3	99.9	106.6	78.0
114.0	99.8	139.1	108.5	93.5	98.4	96.5	102.0	100.9	77.2
97.0	98.1	138.4	101.1	96.8	95.2	101.5	90.1	96.1	88.0
93.0	95.9	153.5	96.9	93.4	97.1	104.4	106.9	102.2	96.0
99.6	95.5	110.9	98.3	96.2	97.8	101.6	95.2	104.9	116.6
99.6	96.8	163.2	99.9	99.4	97.2	102.0	107.1	103.9	92.1
99.6	94.8	167.7	98.6	97.1	97.9	101.1	113.4	107.4	79.7
86.4	91.9	164.2	96.8	94.3	98.0	95.7	108.8	106.6	63.1
97.8	91.1	137.4	102.6	94.6	97.3	98.4	106.2	94.1	73.8
71.5	94.8	178.6	100.9	102.9	96.9	84.3	104.0	104.7	87.4
68.4	94.1	138.8	101.6	89.4	98.8	59.5	106.9	104.3	95.6
77.1	93.5	155.3	103.9	89.2	97.0	80.4	110.2	101.5	79.5
93.9	96.1	129.6	101.1	101.7	96.3	77.1	107.2	96.9	66.9
83.2	93.3	139.1	100.7	93.1	95.0	80.2	100.3	100.0	90.9
136.1	95.7	162.4	102.1	95.4	96.1	86.7	104.4	109.9	85.2
90.9	94.6	165.0	97.5	95.3	96.2	72.9	101.3	95.8	82.3
119.2	95.7	147.2	94.4	94.6	96.0	64.2	99.7	97.1	89.8
57.4	98.1	135.7	91.7	91.6	97.4	69.8	95.8	96.4	55.2
96.7	100.6	128.3	101.3	96.7	97.9	84.6	84.8	92.4	85.5
100.3	96.6	134.3	98.9	92.4	97.4	75.9	87.3	106.2	70.0
68.7	86.6	130.9	103.1	98.9	97.2	76.1	90.7	91.7	78.6
87.9	121.6	122.6	98.1	98.2	94.7	73.3	88.5	90.0	78.9
89.1	83.3	102.0	94.6	95.4	91.8	76.6	83.0	90.6	82.2
95.2	93.0	137.8	98.1	99.9	86.9	81.7	87.5	87.8	92.9
72.9	83.0	120.5	97.4	100.4	86.5	77.0	92.7	84.6	138.9
83.6	95.9	107.1	92.9	101.2	86.5	84.1	91.3	98.1	103.4
82.0	92.2	159.7	88.6	94.9	86.8	82.5	91.8	93.0	76.7
80.0	91.4	88.8	85.5	91.9	83.8	67.1	90.9	78.1	69.9
72.3	94.6	143.2	78.5	95.0	78.5	70.5	88.8	82.3	79.8

## 52 製 品 別 工 業

(1) 織

製品別	年次及び月次						
	平成18年	19 年	20 年	1 月	2 月	3 月	4 月
織 物 総 計	301,749,405	311,861,704	290,280,458	25,410,532	27,156,900	27,832,395	26,958,762
綿 織 物	—	—	—	—	—	—	—
絹 織 物	1,652,166	1,319,509	1,172,509	97,442	94,957	94,633	97,663
広幅 { 羽 二 重 類	24,643	18,871	28,769	1,363	1,033	1,491	1,423
クレープ類	1,075,568	857,413	820,972	68,262	65,727	66,360	67,567
先練(先染)	41,358	36,454	35,831	3,586	4,314	3,035	3,724
小 { ち り め ん 類	248,414	157,418	126,415	11,012	10,134	10,402	10,585
幅 { 先練(先染)	X	X	X	X	X	X	X
その他の後練(後染)	262,183	249,353	160,522	13,219	13,749	13,345	14,364
絹 紡 織 物	—	—	—	—	—	—	—
人 絹 織 物	14,117,080	14,461,100	13,260,730	1,190,000	1,194,000	1,145,000	1,148,000
ビスコーススフ織物	—	—	—	—	—	—	—
アセテート織物	X	X	X	X	X	X	X
合 成 繊 維 織 物 合 計	285,980,159	296,081,095	275,847,219	24,123,090	25,867,943	26,592,762	25,713,099
ナ イ ロ ン 計	54,387,526	58,693,446	56,598,691	4,649,555	4,847,120	5,037,670	4,896,558
長 { タ フ タ	38,798,950	39,958,230	39,165,920	3,228,150	3,314,100	3,458,120	3,359,150
繊 { そ の 他	15,588,576	18,735,216	17,432,771	1,421,405	1,533,020	1,579,550	1,537,408
維							
ポリエステル長繊維計	218,318,536	224,101,947	207,671,475	18,491,554	19,963,035	20,431,299	19,691,220
長 { タ フ タ	54,897,343	53,988,504	52,475,628	4,419,165	4,606,098	4,730,701	4,557,691
デ シ ン	1,468,928	1,086,359	1,022,581	85,792	89,942	86,622	84,054
ジ ョ ー ゼ ッ ト	7,296,047	8,182,063	9,234,769	742,866	667,633	689,731	766,404
ポ ン ジ ー	4,646,500	4,986,300	3,449,000	314,000	314,000	315,000	314,000
維 { 加 工 糸 織 物	87,974,658	90,413,630	84,277,678	7,288,775	8,083,932	8,170,930	7,992,427
そ の 他	62,035,060	65,445,091	57,211,819	5,640,956	6,201,430	6,438,315	5,976,644
ポリエステル短繊維	X	X	X	X	X	X	X
ア ク リ ル	—	—	—	—	—	—	—
そ の 他 (長繊維)	X	X	X	X	X	X	X

注 1 平成14年より、「ビスコース人絹織物」に「キュプラ織物」を併せて「人絹織物」としてまとめた。

2 平成17年より、絹織物小幅の内訳の「先練(先染)」は「ちりめん類」に含めた。

資料 石川県統計情報室「鋳工業生産統計」



## 52 製品別工業

(2) その他の繊維製品、

製品別	年次及び 月次	単位	平成18年	19 年	20 年	1 月	2 月	3 月	4 月
ニット生地	(kg)		7,927,720	7,583,348	7,746,093	613,196	594,447	590,485	679,782
たて編・横編			2,083,435	2,049,292	2,264,753	144,724	141,387	121,287	197,359
丸 編			5,844,285	5,534,056	5,481,340	468,472	453,060	469,198	482,423
染 色	(千m <sup>2</sup> )		348,300	344,227	331,072	27,684	25,605	29,103	30,781
縫製品織物製(外衣)	(点)		365,277	338,894	344,563	25,141	34,854	45,970	39,201
漁 網	(kg)		823,381	1,081,843	800,659	69,839	70,435	68,267	72,639
細 幅 織 物	(kg)		292,728	157,673	123,676	12,167	13,539	12,813	13,762
組 み ひ も	(kg)		521,300	503,600	450,748	41,200	41,000	40,300	41,100
レー ス 生 地	(m <sup>2</sup> )		2,872,576	962,918	626,202	56,330	43,443	48,592	49,678
編 ・ ボ ビ ン			x	x	x	x	x	x	x
刺 し ゆ う			x	x	x	x	x	x	x
陶 磁 器	(kg)		5,407,649	5,038,929	4,251,739	399,497	412,141	429,726	367,410
金 属 機 械	(台)		4,778	5,170	4,441	386	387	468	352
金属工作機械			2,192	2,413	2,074	209	171	204	149
金属加工機械			2,586	2,757	2,367	177	216	264	203
織 維 機 械	(台)		10,879	12,218	6,442	968	884	809	720
織 機			8,779	9,472	4,287	711	604	557	476
その他繊維機械			2,100	2,746	2,155	257	280	252	244
チ ェ ー ン	(kg)		19,754,464	19,291,274	19,455,539	1,491,960	1,690,313	1,763,577	1,541,030
銑 鉄 鋳 物	(t)		32,276	42,659	34,222	3,056	3,583	3,359	3,270
プラスチック製品	(t)		47,516	45,340	40,667	2,939	3,545	3,561	3,824
セ メ ン ト 製 品	(t)		100,006	91,113	75,269	6,124	6,674	7,668	5,737

資料 石川県統計情報室「鉱工業生産統計」



生産動態(つづき)  
繊維機械、雑貨等

5月	6月	7月	8月	9月	10月	11月	12月	月平均
600,605	634,171	718,361	608,766	670,939	745,687	723,675	565,979	645,508
153,613	161,492	185,238	150,693	464,385	202,413	231,717	110,445	188,729
446,992	472,679	533,123	458,073	206,554	543,274	491,958	455,534	456,778
30,513	29,198	29,374	27,097	25,129	26,840	25,352	24,396	27,589
43,714	26,601	25,742	22,439	16,782	24,939	23,178	16,002	28,714
59,812	71,888	70,435	68,991	67,494	65,697	59,310	55,852	66,722
11,423	12,950	9,049	7,400	6,669	7,663	8,846	7,395	10,306
38,000	38,000	37,700	35,500	36,158	36,000	33,170	32,620	37,562
44,854	52,546	67,057	65,596	64,360	52,480	39,504	41,762	52,184
x	x	x	x	x	x	x	x	x
x	x	x	x	x	x	x	x	x
334,963	335,758	328,343	312,758	348,213	346,824	304,883	331,223	354,312
380	423	387	365	444	310	281	258	370
174	176	173	168	239	147	145	119	173
206	247	214	197	205	163	136	139	197
503	468	444	379	440	410	224	193	537
304	314	296	220	303	285	108	109	357
199	154	148	159	137	125	116	84	180
1,625,737	1,752,204	1,732,775	1,624,876	1,823,536	1,519,876	1,483,614	1,406,041	1,621,295
2,967	3,000	2,728	2,578	2,877	2,546	2,306	1,952	2,852
3,374	3,662	3,640	3,398	3,683	3,198	3,002	2,841	3,389
5,898	6,397	6,315	5,316	6,129	6,716	6,048	6,247	6,272

## 53 製造

(1) 産業別事業所数、従業者数、製造品出荷額等、

(4人以上の事業所)

産 業 別	事 業 所 数				従 業 者 数				製
	平成19年	20 年	構成比	対前年比	平成19年	20 年	構成比	対前年比	
合 計	3,668	3,796	100.0	3.5	102,337	103,060	100.0	0.7	287,427,476
食 料 品	476	479	12.6	0.6	11,788	11,833	11.5	0.4	14,797,907
飲料・たばこ・飼料	43	44	1.2	2.3	799	779	0.8	△ 2.5	13,640,945
織 維 工 業	755	775	20.4	2.6	13,348	13,022	12.6	△ 2.4	22,011,347
木 材 ・ 木 製 品	99	106	2.8	7.1	1,231	1,249	1.2	1.5	2,224,475
家 具 ・ 装 備 品	107	104	2.7	△ 2.8	2,198	2,304	2.2	4.8	6,554,270
パ ル プ ・ 紙	79	84	2.2	6.3	1,267	1,360	1.3	7.3	2,237,579
印 刷	175	181	4.8	3.4	4,366	4,330	4.2	△ 0.8	7,963,263
化 学 工 業	25	31	0.8	24.0	1,478	1,600	1.6	8.3	12,201,516
石 油 ・ 石 炭	8	8	0.2	—	87	84	0.1	△ 3.4	X
プ ラ ス チ ッ ク 製 品	127	130	3.4	2.4	3,231	3,260	3.2	0.9	7,263,651
ゴ ム 製 品	18	19	0.5	5.6	285	315	0.3	10.5	383,189
皮 革	2	2	0.1	—	28	30	0.0	7.1	X
窯 業 ・ 土 石 業	215	225	5.9	4.7	3,460	3,492	3.4	0.9	6,041,608
鉄 鋼	55	61	1.6	10.9	1,194	1,250	1.2	4.7	4,776,887
非 鉄 金 属 製 品	23	25	0.7	8.7	956	973	0.9	1.8	4,546,706
金 属 機 械	334	369	9.7	10.5	6,896	7,085	6.9	2.7	13,941,799
は ん 用 機 械	135	128	3.4	△ 5.2	4,722	4,435	4.3	△ 6.1	12,935,827
生 産 用 機 械	489	504	13.3	3.1	17,700	18,233	17.7	3.0	71,839,027
業 務 用 機 械	27	25	0.7	△ 7.4	1,227	1,089	1.1	△ 11.2	2,193,200
電 子 部 品	49	45	1.2	△ 8.2	11,323	12,032	11.7	6.3	31,401,221
電 気 機 械	134	136	3.6	1.5	5,125	4,586	4.4	△ 10.5	10,698,226
情 報 通 信	23	24	0.6	4.3	3,215	3,132	3.0	△ 2.6	24,139,669
輸 送 機 械	91	97	2.6	6.6	4,141	4,104	4.0	△ 0.9	11,438,421
そ の 他 製 品	179	194	5.1	8.4	2,272	2,483	2.4	9.3	3,595,947

注1 生産額＝製造品出荷額等＋（製造品年末在庫額－製造品年初在庫額）＋（半製品及び仕掛品年末在庫額－半製品及び仕掛品年初  
 注2 日本標準産業分類の変更により、平成19年値を平成20年産業分類に組み替えているが、組み替え後の平成19年値はあくまで参  
 資料 石川県統計情報室「石川県の工業」

## 53 製造

(2) 規模別事業所数、従業者数、製造品出荷額等、

(4人以上の事業所)

規 模 別	事 業 所 数				従 業 者 数				製
	平成19年	20 年	構成比	対前年比	平成19年	20 年	構成比	対前年比	
合 計	3,668	3,796	100.0	3.5	102,337	103,060	100.0	0.7	287,427,476
4 人 ～ 9 人	1,810	1,999	52.7	10.4	10,739	11,467	11.1	6.8	11,028,135
10 人 ～ 19 人	849	809	21.3	△ 4.7	11,545	11,043	10.7	△ 4.3	17,260,418
20 人 ～ 29 人	389	388	10.2	△ 0.3	9,437	9,416	9.1	△ 0.2	16,792,261
30 人 以 上	620	600	15.8	△ 3.2	70,616	71,134	69.0	0.7	242,346,662
30 人 ～ 49 人	242	225	5.9	△ 7.0	9,465	8,826	8.6	△ 6.8	19,922,986
50 人 ～ 99 人	209	207	5.5	△ 1.0	14,398	14,311	13.9	△ 0.6	34,964,563
100 人 ～ 199 人	101	102	2.7	1.0	13,774	14,073	13.7	2.2	44,626,583
200 人 ～ 299 人	27	24	0.6	△ 11.1	6,452	5,950	5.8	△ 7.8	18,985,175
300 人 以 上	41	42	1.1	2.4	26,527	27,974	27.1	5.5	123,847,355

注 生産額＝製造品出荷額等＋（製造品年末在庫額－製造品年初在庫額）＋（半製品及び仕掛品年末在庫額－半製品及び仕掛品年初  
 資料 石川県統計情報室「石川県の工業」

業

生産額、付加価値額（各年12月31日現在）

（単位：人、万円、％）

造 品 出 荷 額 等			生 産 額				付 加 価 値 額			
20 年	構成比	対前年比	平成19年	20 年	構成比	対前年比	平成19年	20 年	構成比	対前年比
281,263,370	100.0	△ 2.1	282,578,391	276,647,418	100.0	△ 2.1	100,526,933	97,096,299	100.0	△ 3.4
14,677,358	5.2	△ 0.8	14,611,212	14,361,974	5.2	△ 1.7	6,253,233	6,228,174	6.4	△ 0.4
12,013,770	4.3	△ 11.9	13,571,032	11,903,492	4.3	△ 12.3	3,250,265	2,979,129	3.1	△ 8.3
21,202,562	7.5	△ 3.7	21,471,326	20,975,359	7.6	△ 2.3	9,034,505	8,961,113	9.2	△ 0.8
2,230,878	0.8	0.3	2,248,229	2,086,807	0.8	△ 7.2	636,482	766,951	0.8	20.5
7,159,859	2.5	9.2	6,505,314	7,100,566	2.6	9.2	4,107,095	4,647,116	4.8	13.1
2,502,819	0.9	11.9	2,197,899	2,479,276	0.9	12.8	868,938	965,633	1.0	11.1
8,015,302	2.8	0.7	7,747,156	7,777,183	2.8	0.4	3,490,539	3,496,371	3.6	0.2
10,599,203	3.8	△ 13.1	12,060,407	10,580,471	3.8	△ 12.3	7,368,790	5,644,546	5.8	△ 23.4
X	X	X	X	X	X	X	X	X	X	X
6,917,571	2.5	△ 4.8	6,874,650	6,463,906	2.3	△ 6.0	2,826,717	2,433,806	2.5	△ 36.5
441,421	0.2	15.2	382,044	442,250	0.2	15.8	148,113	162,142	0.2	9.5
X	X	X	X	X	X	X	X	X	X	X
6,318,762	2.2	4.6	5,760,278	5,967,840	2.2	3.6	2,993,928	3,067,405	3.2	△ 36.5
4,194,067	1.5	△ 12.2	4,806,654	4,135,727	1.5	△ 14.0	1,921,858	1,220,213	1.3	△ 36.5
4,794,744	1.7	5.5	4,578,454	4,827,663	1.7	5.4	1,396,421	1,626,027	1.7	16.4
14,017,392	5.0	0.5	13,768,220	13,725,035	5.0	△ 0.3	5,739,249	5,983,001	6.2	4.2
12,578,151	4.5	△ 2.8	12,425,970	12,009,929	4.3	△ 3.3	4,932,613	4,560,330	4.7	△ 7.5
70,682,989	25.1	△ 1.6	71,489,855	69,971,594	25.3	△ 2.1	21,821,954	19,243,040	19.8	△ 11.8
2,284,474	0.8	4.2	2,141,606	2,321,054	0.8	8.4	1,067,091	1,116,991	1.2	4.7
35,076,829	12.5	11.7	30,383,446	34,787,617	12.6	14.5	8,020,023	10,130,716	10.4	26.3
9,262,690	3.3	△ 13.4	10,307,423	8,937,861	3.2	△ 13.3	3,878,691	3,560,294	3.7	△ 8.2
20,795,640	7.4	△ 13.9	23,992,916	20,573,825	7.4	△ 14.3	5,329,274	5,047,577	5.2	△ 5.3
11,282,094	4.0	△ 1.4	11,249,960	11,141,146	4.0	△ 1.0	3,518,401	3,286,601	3.4	△ 6.6
3,673,429	1.3	2.2	3,415,197	3,540,249	1.3	3.7	1,726,263	1,830,968	1.9	6.1

在庫額）ただし従業者29人以下については生産額＝製造品出荷額等である。  
考値であり、既に公表された実測値とは異なるものである。

業（つづき）

生産額、付加価値額（各年12月31日現在）

（単位：人、万円、％）

造 品 出 荷 額 等			生 産 額				付 加 価 値 額			
20 年	構成比	対前年比	平成19年	20 年	構成比	対前年比	平成19年	20 年	構成比	対前年比
281,263,370	100.0	△ 2.1	282,578,391	276,647,418	100.0	△ 2.1	100,526,933	97,096,299	100.0	△ 3.4
11,507,723	4.1	4.3	10,717,020	11,011,357	4.0	2.7	5,881,448	6,056,102	6.2	3.0
16,153,631	5.7	△ 6.4	16,754,383	15,836,831	5.7	△ 5.5	8,482,758	7,709,231	7.9	△ 9.1
16,744,779	6.0	△ 0.3	16,493,373	16,137,355	5.8	△ 2.2	7,406,687	7,306,244	7.5	△ 1.4
236,857,237	84.2	△ 2.3	238,613,615	233,661,875	84.5	△ 2.1	78,756,040	76,024,722	78.3	△ 3.5
19,398,474	6.9	△ 2.6	19,455,163	18,588,410	6.7	△ 4.5	7,434,991	6,874,060	7.1	△ 7.5
34,356,957	12.2	△ 1.7	34,299,435	33,853,838	12.2	△ 1.3	12,480,219	12,668,735	13.0	1.5
41,210,564	14.7	△ 7.7	44,091,812	40,748,018	14.7	△ 7.6	14,386,261	13,747,351	14.2	△ 4.4
20,575,225	7.3	8.4	18,980,805	20,522,207	7.4	8.1	6,015,134	6,145,922	6.3	2.2
121,316,017	43.1	△ 2.0	121,786,400	119,949,402	43.4	△ 1.5	38,439,435	36,588,654	37.7	△ 4.8

在庫額）ただし従業者29人以下については生産額＝製造品出荷額等である。

## 53 製造

(3) 産業別従業者規模別事業所数、従業者数、現金給与総額、

(4人以上の事業所)

産 業 別	従 業 者 規 模 別	事業所数	従 業 者 数					
			合 計	常 用 労 働 者			家 族 従 業	
				計	男	女	計	男
合 計	総 合 計	3,796	103,060	101,860	65,171	36,689	1,200	777
	4人～9人	1,999	11,467	10,354	5,535	4,819	1,113	714
	10人～19人	809	11,043	10,966	6,334	4,632	77	54
	20人～29人	388	9,416	9,408	5,407	4,001	8	7
	30人以上	600	71,134	71,132	47,895	23,237	2	2
食 料 品	計	479	11,833	11,633	3,984	7,649	200	125
	4人～9人	224	1,330	1,153	398	755	177	110
	10人～19人	116	1,644	1,621	570	1,051	23	15
	20人～29人	56	1,367	1,367	469	898	—	—
	30人以上	83	7,492	7,492	2,547	4,945	—	—
飲料・たばこ・飼料	計	44	779	775	478	297	4	2
	4人～9人	27	169	165	97	68	4	2
	10人～19人	6	81	81	43	38	—	—
	20人～29人	4	99	99	47	52	—	—
	30人以上	7	430	430	291	139	—	—
織 維 工 業	計	775	13,022	12,687	5,695	6,992	335	202
	4人～9人	474	2,655	2,342	799	1,543	313	185
	10人～19人	151	2,045	2,027	734	1,293	18	13
	20人～29人	66	1,615	1,612	512	1,100	3	3
	30人以上	84	6,707	6,706	3,650	3,056	1	1
木 材 ・ 木 製 品	計	106	1,249	1,206	891	315	43	32
	4人～9人	74	428	390	259	131	38	29
	10人～19人	17	227	222	158	64	5	3
	20人～29人	9	211	211	144	67	—	—
	30人以上	6	383	383	330	53	—	—
家 具 ・ 装 備 品	計	104	2,304	2,245	1,711	534	59	41
	4人～9人	82	470	412	291	121	58	40
	10人～19人	12	143	142	97	45	1	1
	20人～29人	2	42	42	31	11	—	—
	30人以上	8	1,649	1,649	1,292	357	—	—
パ ル プ ・ 紙	計	84	1,360	1,325	818	507	35	22
	4人～9人	44	252	217	96	121	35	22
	10人～19人	18	236	236	124	112	—	—
	20人～29人	13	320	320	184	136	—	—
	30人以上	9	552	552	414	138	—	—
印 刷	計	181	4,330	4,288	2,736	1,552	42	30
	4人～9人	90	488	446	243	203	42	30
	10人～19人	43	614	614	364	250	—	—
	20人～29人	15	365	365	262	103	—	—
	30人以上	33	2,863	2,863	1,867	996	—	—

資料 石川県統計情報室「石川県の工業」

## 業（つづき）

原材料使用額等及び製造品出荷額等（平成20年12月31日現在）

（単位：人、万円）

者	現金給与 総額	原材料 使用額等	製 造 品 出 荷 額 等				
			計	製 造 品 出 荷 額	加 工 賃 収 入 額	その他収入額	くず、廃物
女							
423	40,813,436	164,798,696	281,263,370	257,442,476	18,894,075	4,913,702	13,117
399	2,956,321	5,137,662	11,507,723	8,211,370	2,799,987	495,258	1,108
23	3,594,462	8,054,566	16,153,631	12,781,113	3,055,718	314,591	2,209
1	3,161,003	9,042,855	16,744,779	14,020,255	2,117,100	603,738	3,686
—	31,101,650	142,563,613	236,857,237	222,429,738	10,921,270	3,500,115	6,114
75	2,756,958	7,918,018	14,677,358	14,298,425	87,223	291,610	100
67	242,030	376,172	826,343	772,412	28,107	25,724	100
8	373,116	751,480	1,648,410	1,559,484	38,503	50,423	—
—	331,090	918,952	1,720,521	1,647,044	19,029	54,448	—
—	1,810,722	5,871,414	10,482,084	10,319,485	1,584	161,015	—
2	395,735	1,610,290	12,013,770	11,937,022	—	76,748	—
2	43,753	75,525	196,556	178,134	—	18,422	—
—	23,376	29,084	73,762	59,013	—	14,749	—
—	43,666	125,813	289,891	246,314	—	43,577	—
—	284,940	1,379,868	11,453,561	11,453,561	—	—	—
133	4,095,802	11,386,280	21,202,562	12,244,143	8,556,483	401,826	110
128	538,873	1,103,345	2,278,057	1,277,036	994,089	6,932	—
5	530,469	1,295,012	2,452,827	1,315,997	1,124,654	12,176	—
—	419,094	758,206	1,657,127	1,110,309	540,432	6,386	—
—	2,607,366	8,229,717	14,814,551	8,540,801	5,897,308	376,332	110
11	414,805	1,381,090	2,230,878	2,017,739	75,805	136,683	651
9	116,016	267,801	493,099	412,183	36,179	44,712	25
2	78,984	155,872	255,822	247,146	1,846	6,820	10
—	71,664	157,140	319,584	296,332	1,676	21,576	—
—	148,141	800,277	1,162,373	1,062,078	36,104	63,575	616
18	981,840	2,088,103	7,159,859	7,037,424	89,795	32,640	—
18	132,194	154,335	382,442	333,282	X	X	—
—	58,290	84,535	221,976	172,008	X	—	—
—	X	X	X	X	—	—	—
—	X	X	X	X	—	X	—
13	443,133	1,460,919	2,502,819	2,323,346	135,132	44,304	37
13	53,130	93,872	214,634	155,729	44,055	14,813	37
—	69,834	226,448	400,246	370,723	16,985	12,538	—
—	99,247	328,633	533,488	474,781	58,707	—	—
—	220,922	811,966	1,354,451	1,322,113	15,385	16,953	—
12	1,627,402	3,903,530	8,015,302	7,453,127	317,964	243,778	433
12	115,973	159,249	383,036	299,786	80,654	2,474	122
—	216,913	394,383	814,944	729,196	84,920	828	—
—	123,133	314,393	602,107	512,175	50,581	39,351	—
—	1,171,383	3,035,505	6,215,215	5,911,970	101,809	201,125	311

## 53 製造

(3) 産業別従業者規模別事業所数、従業者数、現金給与総額、

(4人以上の事業所)

産 業 別	従 業 者 規 模 別	事業所数	従 業 者 数					
			合 計	常 用 労 働 者			家 族 従 業	
				計	男	女	計	男
	計	31	1,600	1,596	1,047	549	4	2
化 学 工 業	4人～9人	8	52	48	24	24	4	2
	10人～19人	9	126	126	59	67	—	—
	20人～29人	4	92	92	58	34	—	—
	30人以上	10	1,330	1,330	906	424	—	—
	計	8	84	84	67	17	—	—
石 油 ・ 石 炭	4人～9人	5	39	39	31	8	—	—
	10人～19人	3	45	45	36	9	—	—
	20人～29人	—	—	—	—	—	—	—
	30人以上	—	—	—	—	—	—	—
	計	130	3,260	3,241	1,830	1,411	19	9
プラスチック製品	4人～9人	64	364	346	169	177	18	9
	10人～19人	22	289	288	147	141	1	—
	20人～29人	20	488	488	277	211	—	—
	30人以上	24	2,119	2,119	1,237	882	—	—
	計	19	315	312	144	168	3	2
ゴ ム 製 品	4人～9人	10	60	57	27	30	3	2
	10人～19人	2	29	29	16	13	—	—
	20人～29人	4	93	93	44	49	—	—
	30人以上	3	133	133	57	76	—	—
	計	2	30	30	14	16	—	—
皮 革	4人～9人	1	4	4	1	3	—	—
	10人～19人	—	—	—	—	—	—	—
	20人～29人	1	26	26	13	13	—	—
	30人以上	—	—	—	—	—	—	—
	計	225	3,492	3,425	2,260	1,165	67	49
窯 業 ・ 土 石	4人～9人	114	666	607	392	215	59	43
	10人～19人	80	1,055	1,049	767	282	6	5
	20人～29人	19	439	437	325	112	2	1
	30人以上	12	1,332	1,332	776	556	—	—
	計	61	1,250	1,239	1,008	231	11	6
鉄 鋼 業	4人～9人	21	119	108	76	32	11	6
	10人～19人	20	262	262	213	49	—	—
	20人～29人	6	147	147	116	31	—	—
	30人以上	14	722	722	603	119	—	—
	計	25	973	973	791	182	—	—
非 鉄 金 属	4人～9人	14	88	88	67	21	—	—
	10人～19人	5	59	59	47	12	—	—
	20人～29人	2	49	49	45	4	—	—
	30人以上	4	777	777	632	145	—	—

資料 石川県統計情報室「石川県の工業」

## 業（つづき）

原材料使用額等及び製造品出荷額等（平成20年12月31日現在）（つづき）

（単位：人、万円）

者	現金給与 総額	原材料 使用額等	製 造 品 出 荷 額 等				
			計	製 造 品 出 荷 額	加 工 賃 収 入 額	その他収入額	くず、廃物
女							
2	786,509	4,436,448	10,599,203	10,295,493	148,691	155,019	—
2	9,903	20,075	73,036	50,521	2,570	19,945	—
—	43,957	71,140	170,148	54,584	52,993	62,571	—
—	36,853	135,244	305,304	247,628	12,370	45,306	—
—	695,796	4,209,989	10,050,715	9,942,760	80,758	27,197	—
—	X	X	X	X	X	X	—
—	X	X	X	X	X	X	—
—	X	X	X	X	—	—	—
—	—	—	—	—	—	—	—
—	—	—	—	—	—	—	—
10	1,182,178	4,128,207	6,917,571	6,138,164	314,738	464,305	364
9	106,614	186,795	425,433	324,140	95,092	5,980	221
1	90,420	230,071	466,578	349,767	99,774	17,037	—
—	156,297	594,625	1,045,217	828,790	68,501	147,783	143
—	828,847	3,116,716	4,980,343	4,635,467	51,371	293,505	—
1	106,070	270,626	441,421	423,757	16,483	1,181	—
1	17,902	24,592	68,775	56,511	X	X	—
—	X	X	X	X	X	X	—
—	26,474	82,010	138,658	138,658	—	—	—
—	X	X	X	X	—	—	—
—	X	X	X	X	—	—	—
—	X	X	X	X	—	—	—
—	X	X	X	X	—	—	—
—	X	X	X	X	—	—	—
—	X	X	X	X	—	—	—
—	X	X	X	X	—	—	—
18	1,354,302	3,045,285	6,318,762	5,752,190	196,623	366,565	3,384
16	194,923	481,646	999,777	912,284	45,085	42,408	—
1	367,039	886,539	1,830,992	1,720,707	83,243	27,042	—
1	165,491	374,202	958,360	878,202	27,490	52,668	—
—	626,849	1,302,898	2,529,633	2,240,997	40,805	244,447	3,384
5	537,349	2,883,492	4,194,067	3,922,896	205,171	65,562	438
5	36,192	91,976	157,019	104,002	29,376	23,641	—
—	107,548	529,787	785,272	711,011	74,261	—	—
—	65,173	701,474	885,094	877,658	7,436	—	—
—	328,436	1,560,255	2,366,682	2,230,225	94,098	41,921	438
—	515,523	3,051,557	4,794,744	4,744,088	45,949	4,563	144
—	31,078	49,266	119,329	89,693	25,073	4,563	—
—	23,665	36,356	83,473	62,731	X	—	X
—	X	X	X	X	X	—	X
—	X	X	X	X	—	—	—

## 53 製造

(3) 産業別従業者規模別事業所数、従業者数、現金給与総額、

(4人以上の事業所)

産 業 別	従 業 者 規 模 別	事業所数	従 業 者 数					
			合 計	常 用 労 働 者			家 族 従 業	
				計	男	女	計	男
	計	369	7,085	6,989	5,211	1,778	96	65
金 属 製 品	4人～9人	207	1,165	1,075	721	354	90	61
	10人～19人	71	990	985	762	223	5	3
	20人～29人	41	999	998	761	237	1	1
	30人以上	50	3,931	3,931	2,967	964	—	—
	計	128	4,435	4,413	3,588	825	22	16
は ん 用 機 械	4人～9人	61	349	331	225	106	18	14
	10人～19人	30	402	398	315	83	4	2
	20人～29人	7	161	161	128	33	—	—
	30人以上	30	3,523	3,523	2,920	603	—	—
	計	504	18,233	18,156	15,185	2,971	77	54
生 産 用 機 械	4人～9人	241	1,375	1,300	961	339	75	52
	10人～19人	105	1,403	1,402	1,112	290	1	1
	20人～29人	57	1,377	1,377	1,138	239	—	—
	30人以上	101	14,078	14,077	11,974	2,103	1	1
	計	25	1,089	1,084	746	338	5	4
業 務 用 機 械	4人～9人	11	71	67	40	27	4	3
	10人～19人	4	46	45	24	21	1	1
	20人～29人	1	23	23	10	13	—	—
	30人以上	9	949	949	672	277	—	—
	計	45	12,032	12,029	8,199	3,830	3	3
電 子 部 品	4人～9人	3	21	19	6	13	2	2
	10人～19人	6	81	80	36	44	1	1
	20人～29人	5	110	110	33	77	—	—
	30人以上	31	11,820	11,820	8,124	3,696	—	—
	計	136	4,586	4,547	2,487	2,060	39	26
電 気 機 械	4人～9人	48	279	250	105	145	29	18
	10人～19人	33	456	448	205	243	8	6
	20人～29人	21	535	533	231	302	2	2
	30人以上	34	3,316	3,316	1,946	1,370	—	—
	計	24	3,132	3,130	1,660	1,470	2	1
情 報 通 信	4人～9人	4	31	29	6	23	2	1
	10人～19人	1	13	13	8	5	—	—
	20人～29人	4	93	93	48	45	—	—
	30人以上	15	2,995	2,995	1,598	1,397	—	—
	計	97	4,104	4,091	3,422	669	13	9
輸 送 機 械	4人～9人	31	192	179	120	59	13	9
	10人～19人	23	343	343	253	90	—	—
	20人～29人	20	500	500	402	98	—	—
	30人以上	23	3,069	3,069	2,647	422	—	—
	計	194	2,483	2,362	1,199	1,163	121	77
そ の 他 製 品	4人～9人	141	800	682	381	301	118	74
	10人～19人	32	454	451	244	207	3	3
	20人～29人	11	265	265	129	136	—	—
	30人以上	10	964	964	445	519	—	—

資料 石川県統計情報室「石川県の工業」



## 業（つづき）

原材料使用額等及び製造品出荷額等（平成20年12月31日現在）（つづき）

（単位：人、万円）

者	現金給与 総額	原材料 使用額等	製 造 品 出 荷 額 等				
			計	製 造 品 出 荷 額	加 工 賃 収 入 額	その他収入額	くず、廃物
女							
31	2,942,364	7,358,285	14,017,392	11,579,282	2,180,125	255,830	2,155
29	356,779	611,122	1,277,025	830,828	351,592	94,355	250
2	391,046	944,993	1,696,484	1,278,438	397,688	19,708	650
—	376,489	915,807	1,824,108	1,272,988	496,552	54,568	—
—	1,818,050	4,886,363	9,219,775	8,197,028	934,293	87,199	1,255
6	2,204,581	7,347,402	12,578,151	11,542,991	652,211	382,949	—
4	121,018	219,762	504,247	368,056	102,576	33,615	—
2	168,507	300,638	728,129	519,437	152,872	55,820	—
—	68,586	98,767	237,003	147,020	87,620	2,363	—
—	1,846,470	6,728,235	11,108,772	10,508,478	309,143	291,151	—
23	8,767,243	48,812,130	70,682,989	67,730,984	2,408,692	541,808	1,505
23	487,367	526,539	1,654,275	878,887	672,753	102,282	353
—	573,319	1,101,902	2,331,697	1,709,679	605,365	16,243	410
—	599,917	1,373,152	2,724,781	2,353,199	307,164	63,676	742
—	7,106,640	45,810,537	63,972,236	62,789,219	823,410	359,607	—
1	465,297	1,075,437	2,284,474	2,268,259	8,297	7,918	—
1	26,110	53,862	108,655	95,418	5,319	7,918	—
—	X	X	X	X	X	—	—
—	X	X	X	X	X	—	—
—	418,514	1,003,451	2,115,294	2,115,294	—	—	—
—	5,376,017	22,397,895	35,076,829	33,916,762	503,109	656,958	—
—	6,034	10,074	31,155	27,000	3,655	500	—
—	28,282	31,817	112,649	57,308	55,341	—	—
—	28,418	24,494	99,106	37,500	61,606	—	—
—	5,313,283	22,331,510	34,833,919	33,794,954	382,507	656,458	—
13	1,800,673	5,385,103	9,262,690	8,384,698	510,512	367,480	—
11	67,903	79,557	198,202	126,319	62,584	9,299	—
2	128,117	206,951	488,057	412,514	68,327	7,216	—
—	155,288	271,776	554,843	358,329	163,281	33,233	—
—	1,449,365	4,826,819	8,021,588	7,487,536	216,320	317,732	—
1	1,471,451	15,202,146	20,795,640	20,069,526	620,555	105,559	—
1	X	X	X	X	X	—	—
—	X	X	X	X	—	—	—
—	28,645	112,765	164,703	102,973	X	X	—
—	1,432,515	15,084,483	20,609,765	19,950,821	562,677	96,267	—
4	1,833,339	7,563,054	11,282,094	10,574,167	553,955	150,176	3,796
4	59,371	111,933	297,005	209,430	80,216	7,359	—
—	137,829	395,134	788,357	713,615	73,401	241	1,100
—	209,597	647,543	1,169,859	997,314	151,173	18,676	2,696
—	1,426,542	6,408,444	9,026,873	8,653,808	249,165	123,900	—
44	707,433	1,697,095	3,673,429	2,258,320	1,259,641	155,468	—
44	171,024	240,118	586,635	487,064	84,265	15,306	—
—	130,082	175,135	441,477	383,762	46,812	10,903	—
—	104,617	216,980	407,158	392,292	4,031	10,835	—
—	301,710	1,064,862	2,238,159	995,202	1,124,533	118,424	—

## 53 製造

(4) 市町別事業所数、従業者数、現金給与総額、

(4人以上の事業所)

市町別	事業所数	従業者数						
		合計	常用労働者			家族従業者		
			計	男	女	計	男	女
総数	3,796	103,060	101,860	65,171	36,689	1,200	777	423
金沢市	1,010	21,416	21,169	12,914	8,255	247	166	81
七尾市	185	4,098	4,018	1,895	2,123	80	48	32
小松市	492	16,276	16,077	11,812	4,265	199	124	75
輪島市	122	1,669	1,580	804	776	89	54	35
珠洲市	61	1,159	1,130	411	719	29	16	13
加賀市	320	8,544	8,421	4,978	3,443	123	80	43
羽咋市	82	2,390	2,365	1,387	978	25	17	8
かほく市	270	4,373	4,276	2,368	1,908	97	56	41
白山市	441	19,183	19,136	13,497	5,639	47	36	11
能美市	252	8,816	8,757	6,219	2,538	59	46	13
能美郡	48	2,212	2,203	1,769	434	9	6	3
川北町	48	2,212	2,203	1,769	434	9	6	3
石川郡	73	2,449	2,434	1,405	1,029	15	11	4
野々市町	73	2,449	2,434	1,405	1,029	15	11	4
河北郡	113	2,648	2,602	1,426	1,176	46	29	17
津幡町	84	2,246	2,213	1,270	943	33	20	13
内灘町	29	402	389	156	233	13	9	4
羽咋郡	152	4,394	4,337	2,644	1,693	57	37	20
志賀町	93	2,769	2,730	1,689	1,041	39	26	13
宝達志水町	59	1,625	1,607	955	652	18	11	7
鹿島郡	88	1,822	1,779	953	826	43	26	17
中能登町	88	1,822	1,779	953	826	43	26	17
鳳珠郡	87	1,611	1,576	689	887	35	25	10
穴水町	23	415	404	169	235	11	6	5
能登町	64	1,196	1,172	520	652	24	19	5

資料 石川県統計情報室「石川県の工業」

業（つづき）

原材料使用額等及び製造品出荷額等（平成20年12月31日現在）

（単位：人、万円）

現金給与 総額	原材料 使用額等	製造品出荷額等				
		計	製造品 出荷額	加工賃 収入額	その他収入額	くず、廃物
40,813,436	164,798,696	281,263,370	257,442,476	18,894,075	4,913,702	13,117
8,087,404	25,410,965	51,569,436	48,234,829	2,658,871	673,686	2,050
1,250,927	4,092,433	7,027,682	6,292,433	477,460	257,173	616
6,895,658	47,970,466	67,980,796	65,193,504	2,419,571	367,720	1
483,823	1,276,713	2,221,930	2,070,081	75,559	76,290	—
313,151	722,701	1,268,862	1,088,920	132,885	47,057	—
3,083,226	10,730,682	18,529,117	15,620,247	2,679,087	228,120	1,663
919,156	2,493,654	4,647,513	3,667,626	666,017	312,640	1,230
1,570,344	8,751,117	13,526,573	12,116,108	1,382,613	27,334	518
8,503,394	30,520,998	53,274,852	49,649,619	2,462,352	1,159,461	3,420
4,098,957	15,120,898	25,295,688	20,925,259	3,294,462	1,075,857	110
1,076,994	3,213,764	6,763,015	6,619,826	90,616	52,573	—
1,076,994	3,213,764	6,763,015	6,619,826	90,616	52,573	—
811,041	1,961,030	3,706,940	3,163,825	292,173	250,942	—
811,041	1,961,030	3,706,940	3,163,825	292,173	250,942	—
898,200	2,561,696	4,471,224	4,080,065	326,860	60,861	3,438
803,234	2,376,245	3,986,654	3,704,871	231,611	46,734	3,438
94,966	185,451	484,570	375,194	95,249	14,127	—
1,789,573	7,465,524	16,565,222	15,506,366	782,515	276,270	71
1,170,969	5,233,558	8,119,097	7,615,066	317,359	186,601	71
618,604	2,231,966	8,446,125	7,891,300	465,156	89,669	—
543,843	1,366,755	2,329,021	1,322,961	972,917	33,143	—
543,843	1,366,755	2,329,021	1,322,961	972,917	33,143	—
487,745	1,139,300	2,085,499	1,890,807	180,117	14,575	—
126,465	332,635	648,122	598,190	45,502	4,430	—
361,280	806,665	1,437,377	1,292,617	134,615	10,145	—

## 53 製造

(5) 産業別従業者規模別在庫率

産業別 従業者規模別	製造品出荷額 (A)		19 年
	19 年	20 年	
合 計	226,488,753	222,429,738	6,010,630
食 料 品	10,450,479	10,319,485	177,669
飲料・たばこ・飼料	13,087,872	11,453,561	241,549
繊維工業	8,681,255	8,540,801	490,163
木材・木製品	X	1,062,078	X
家具・装備品	5,739,427	6,477,807	123,399
パルプ・紙	1,232,417	1,322,113	94,835
印刷	5,800,132	5,911,970	96,020
化学工業	11,618,687	9,942,760	409,623
石油・石炭	—	—	—
プラスチック製品	5,068,119	4,635,467	186,280
ゴム製品	X	208,429	—
皮革	—	—	—
窯業・土石	2,050,310	2,240,997	174,711
鉄 銅 業	2,876,698	2,230,225	55,567
非鉄金属	X	3,591,705	X
金属製品	7,788,860	8,197,028	219,132
はん用機械	10,639,529	10,508,478	324,051
生産用機械	63,762,258	62,789,219	1,234,963
業務用機械	1,862,882	2,115,294	77,579
電子部品	28,980,857	33,794,954	712,491
電気機械	8,523,644	7,487,536	164,653
情報通信	23,544,799	19,950,821	902,022
輸送機械	9,140,921	8,653,808	76,647
その他製品	1,021,179	995,202	89,891
30 人 ～ 49 人	17,373,252	16,793,856	695,516
50 人 ～ 99 人	30,542,388	30,675,305	892,563
100 人 ～ 199 人	41,669,657	38,348,853	839,218
200 人 ～ 299 人	17,695,589	19,259,481	486,344
300 人 以 上	119,207,867	117,352,243	3,096,989

注 日本標準産業分類の変更により、平成19年値を平成20年産業分類に組み替えているが、組み替え後の平成19年値はあくまで参  
資料 石川県統計情報室「石川県の工業」

## 業（つづき）

(従業者30人以上の事業所) (各年12月31日現在)

(単位:万円、%)

製 造 品 在 庫 額 (B) ・ 在 庫 率 (B) / (A)			
在 庫 率	20 年	在 庫 率	
2.7	6,641,880	3.0	
1.7	187,710	1.8	
1.8	210,296	1.8	
5.6	712,235	8.3	
X	97,652	9.2	
2.2	149,668	2.3	
7.7	113,956	8.6	
1.7	106,333	1.8	
3.5	513,090	5.2	
—	—	—	
3.7	185,349	4.0	
—	1,898	0.9	
—	—	—	
8.5	176,019	7.9	
1.9	52,372	2.3	
X	54,918	1.5	
2.8	271,883	3.3	
3.0	274,249	2.6	
1.9	1,198,327	1.9	
4.2	122,897	5.8	
2.5	916,670	2.7	
1.9	181,341	2.4	
3.8	934,458	4.7	
0.8	74,351	0.9	
8.8	106,208	10.7	
4.0	714,380	4.3	
2.9	1,211,675	4.0	
2.0	1,001,540	2.6	
2.7	415,512	2.2	
2.6	3,298,773	2.8	

考値であり、既に公表された実測値とは異なるものである。

## 53 製造業（つづき）

(6) 産業別事業所数、従業者数、製造品出荷額等、事業所敷地面積、建築面積、延建築面積  
 （従業者30人以上の事業所）（平成20年12月31日現在）

(単位：人、万円、㎡)

産 業 別	事 業 所 数	従 業 者 数	製造品出荷額等
合 計	600	71,134	236,857,237
食料・たばこ・飼料業	83	7,492	10,482,084
飲料・繊維・木工・製菓業	7	430	11,453,561
繊維・木工・製菓業	84	6,707	14,814,551
木材・家具・印刷業	6	383	1,162,373
化学・石油・石炭・石油製品	8	1,649	x
化学・石油・石炭・石油製品	9	552	1,354,451
化学・石油・石炭・石油製品	33	2,863	6,215,215
化学・石油・石炭・石油製品	10	1,330	10,050,715
化学・石油・石炭・石油製品	—	—	—
化学・石油・石炭・石油製品	24	2,119	4,980,343
化学・石油・石炭・石油製品	3	133	x
化学・石油・石炭・石油製品	—	—	—
化学・石油・石炭・石油製品	12	1,332	2,529,633
化学・石油・石炭・石油製品	14	722	2,366,682
化学・石油・石炭・石油製品	4	777	x
化学・石油・石炭・石油製品	50	3,931	9,219,775
化学・石油・石炭・石油製品	30	3,523	11,108,772
化学・石油・石炭・石油製品	101	14,078	63,972,236
化学・石油・石炭・石油製品	9	949	2,115,294
化学・石油・石炭・石油製品	31	11,820	34,833,919
化学・石油・石炭・石油製品	34	3,316	8,021,588
化学・石油・石炭・石油製品	15	2,995	20,609,765
化学・石油・石炭・石油製品	23	3,069	9,026,873
化学・石油・石炭・石油製品	10	964	2,238,159

(単位：㎡)

産 業 別	敷 地 面 積	建 築 面 積	延 建 築 面 積
合 計	13,548,002	4,215,032	5,595,259
食料・たばこ・飼料業	540,626	189,068	269,109
飲料・繊維・木工・製菓業	346,269	120,722	201,014
繊維・木工・製菓業	1,865,493	738,192	1,011,409
木材・家具・印刷業	199,602	51,776	59,224
化学・石油・石炭・石油製品	310,807	108,618	127,290
化学・石油・石炭・石油製品	191,146	71,541	83,331
化学・石油・石炭・石油製品	261,327	100,816	165,728
化学・石油・石炭・石油製品	500,612	100,179	172,187
化学・石油・石炭・石油製品	—	—	—
化学・石油・石炭・石油製品	543,502	141,466	184,896
化学・石油・石炭・石油製品	13,874	4,972	6,021
化学・石油・石炭・石油製品	—	—	—
化学・石油・石炭・石油製品	436,228	122,148	158,170
化学・石油・石炭・石油製品	238,694	89,537	92,481
化学・石油・石炭・石油製品	221,097	69,128	78,735
化学・石油・石炭・石油製品	778,989	261,952	294,494
化学・石油・石炭・石油製品	672,992	263,795	293,302
化学・石油・石炭・石油製品	3,038,812	1,038,180	1,203,777
化学・石油・石炭・石油製品	199,983	40,612	56,518
化学・石油・石炭・石油製品	1,600,233	277,218	503,578
化学・石油・石炭・石油製品	383,322	124,931	181,085
化学・石油・石炭・石油製品	426,002	71,087	156,967
化学・石油・石炭・石油製品	554,956	183,872	211,086
化学・石油・石炭・石油製品	223,436	45,222	84,857

資料 石川県統計情報室「石川県の工業」

# 53 製造業（つづき）

(7) 産業別事業所数、水源別及び用途別工業用水量  
(従業者30人以上の事業所) (平成20年12月31日現在)

(単位：m<sup>3</sup>/日)

産 業 別	事業所数	水 源 別 (淡水)				
		計	公共水道	井戸水	その他	回収水
合 計	600	578,579	63,257	215,692	4,496	295,134
食料・たばこ・飼料	83	13,438	1,788	11,590	40	20
飲料・繊維・木材	7	4,660	69	4,589	2	—
繊維・木材	84	134,463	41,177	75,674	1,775	15,837
家具・印刷	6	396	334	62	—	—
化学工業	8	1,322	208	1,114	—	—
石油・石炭	9	44,151	13	34,277	28	9,833
プラスチック	33	1,527	300	1,227	—	—
ゴム・皮革	10	149,839	625	20,601	—	128,613
窯業・土石	—	—	—	—	—	—
鉄・鋼	24	12,345	269	10,380	12	1,684
非金属鉱物製品	3	12	12	—	—	—
窯業・土石	—	—	—	—	—	—
鉄・鋼	12	2,377	280	1,742	—	355
非金属鉱物製品	14	14,634	151	14,368	115	—
窯業・土石	4	1,669	51	1,618	—	—
鉄・鋼	50	4,489	1,726	2,349	395	19
非金属鉱物製品	30	5,331	947	1,714	1,845	825
窯業・土石	101	16,905	2,286	12,092	168	2,359
鉄・鋼	9	883	757	126	—	—
非金属鉱物製品	31	166,008	11,431	19,023	—	135,554
窯業・土石	34	1,034	317	708	9	—
鉄・鋼	15	403	147	254	2	—
非金属鉱物製品	23	2,482	299	2,043	105	35
窯業・土石	10	211	70	141	—	—

産 業 別	用 途 別 (淡水)					
	計	ボイラー用	原料用	製品処理・洗じょう用	冷却・温調用	その他
合 計	578,579	7,233	2,049	155,262	398,276	15,759
食料・たばこ・飼料	13,438	728	1,094	6,552	4,447	617
飲料・繊維・木材	4,660	232	891	2,947	249	341
繊維・木材	134,463	3,944	—	60,017	65,243	5,259
家具・印刷	396	218	—	80	42	56
化学工業	1,322	15	—	192	879	236
石油・石炭	44,151	612	—	43,265	183	91
プラスチック	1,527	10	—	263	784	470
ゴム・皮革	149,839	431	52	1,614	146,747	995
窯業・土石	—	—	—	—	—	—
鉄・鋼	12,345	81	—	18	12,065	181
非金属鉱物製品	12	—	—	—	—	12
窯業・土石	—	—	—	—	—	—
鉄・鋼	2,377	31	12	699	1,264	371
非金属鉱物製品	14,634	—	—	13,902	506	226
窯業・土石	1,669	48	—	1,275	262	84
鉄・鋼	4,489	79	—	2,072	1,923	415
非金属鉱物製品	5,331	118	—	2,548	2,233	432
窯業・土石	16,905	233	—	1,353	12,948	2,371
鉄・鋼	883	36	—	608	73	166
非金属鉱物製品	166,008	376	—	16,976	147,528	1,128
窯業・土石	1,034	1	—	199	66	768
鉄・鋼	403	5	—	13	76	309
非金属鉱物製品	2,482	35	—	628	713	1,106
窯業・土石	211	—	—	41	45	125

資料 石川県統計情報室「石川県の工業」

9 電 気 ・ ガ ス

54 発 電 所 (平成21年 3月31日現在)

(単位：kW)									
発 電 所 名	河川名又は所在地	最大認可出力	設置者名	備 考	発 電 所 名	河川名又は所在地	最大認可出力	設置者名	備 考
県 計		3,792,041			雄谷川内川第二その他火力計	雄谷川内川	3,000 3,000 9,580 1,281,221	北陸電力(株)金沢市	
水 力 計		564,580			七尾大田火力東レ石川石川北部RDFセンター根上石川工場栗津工場栗津事業所内燃力石川工場金沢医科大学その他原子力計風力計	七尾市能美市志賀町能美市川北町小松市宝達志水町内灘町志賀町	1,200,000 10,000 7,000 6,500 6,000 5,583 5,000 3,600 37,538 1,898,000 1,898,000 48,240	北陸電力(株)東レ(株)小松精練(株)北陸電力(株)小松製作所三協マテリアル(株)金沢医科大学	自家用
手取川第一	手取川	250,000	電源開発(株)		虫ヶ峰風力	七尾市	15,000	北陸パワー・ステーション(株)	自家用
手取川第二	〃	87,000	北陸電力(株)		珠洲風力	珠洲市	15,000	珠洲風力開発(株)	〃
手取川第三	直海谷川	30,000	〃		あいの風酒見風力	志賀町	9,950	のと風力発電(株)	〃
尾添目	尾添目	30,400	〃		輪島風力	輪島市	3,000	石川県	〃
尾添川	尾添川	17,600	〃		酒見風力	志賀町	1,990	酒見風力発電(株)	〃
上寺津	上寺津	16,200	金沢市		内灘町風力	内灘町	1,500	内灘町	〃
大日川第二	大日川	14,800	石川県		能登ロイヤルホテル	志賀町	1,200	大和リゾート(株)	〃
大白野谷	手取川	14,200	北陸電力(株)		鹿島少年自然の家基石ヶ峰	中能登町	600	石川県	〃
吉三ツ又第一	尾添川	13,300	〃						
大日川第一	〃	13,000	〃						
桑手取川	大日川	9,000	石川県						
新内川	手取川	7,500	北陸電力(株)						
新ノ瀬	内川	7,400	金沢市						
新辰巳	手取川	6,200	北陸電力(株)						
吉野第一	尾川	6,000	金沢市						
新明我	手取川	5,700	北陸電力(株)						
福岡第一	大聖寺川	5,600	石川県						
新枯湖	七ヶ用水	4,500	北陸電力(株)						
新丸山	手取川	3,900	〃						
	大聖寺川	3,600	石川県						
	大日川	3,100	〃						

注 1 自家用火力については出力1,000kW以上、風力については500kW以上を計上した。  
資料 北陸産業保安監督署

55 電 力 需 給 状 況

(単位：千kWh)

年度及び月次	供給電力量							消費電力量						
	総数	県内発生電力量					県外からの受電	総数	電灯	電力計				
		小計	水力	火力	原子力	風力					業務用	大口	小口	その他
平成16年度	9,724,578	13,844,464	1,647,353	8,404,302	3,776,898	15,911	△ 4,119,886	8,479,312	2,763,052	5,716,260	1,993,144	1,905,373	1,597,560	220,183
17	10,116,683	16,257,881	1,686,170	6,592,995	7,956,709	22,008	△ 6,141,198	8,766,786	2,902,100	5,884,686	2,087,258	1,999,821	1,582,730	214,877
18	10,297,252	16,755,632	1,753,192	8,608,618	6,369,622	24,200	△ 6,458,380	8,905,179	2,905,829	5,999,350	2,119,820	2,197,589	1,529,482	152,459
19	10,452,626	10,550,259	1,634,812	8,879,436	—	136,011	△ 97,633	9,179,312	3,065,581	6,113,732	2,186,233	2,248,132	1,526,507	152,859
20	10,500,539	18,643,221	1,629,280	7,723,329	9,260,868	29,744	△ 8,142,682	8,934,662	3,070,791	5,863,871	2,211,604	2,106,094	1,404,651	141,522
平成20年4月	813,036	585,935	216,642	361,500	4,861	2,932	227,101	731,695	261,789	469,906	157,170	184,634	115,419	12,683
5	786,830	1,008,320	177,335	371,431	457,031	2,523	△ 221,490	701,919	230,671	471,248	163,388	181,927	110,227	15,706
6	788,537	1,343,674	145,334	328,635	868,320	1,385	△ 555,137	687,962	197,102	490,860	174,430	190,720	113,321	12,389
7	989,384	1,671,577	136,549	636,432	897,264	1,332	△ 682,193	798,329	210,560	587,769	228,717	211,352	137,646	10,054
8	961,547	1,729,594	134,407	695,931	897,264	1,992	△ 768,047	826,102	252,105	573,997	227,035	194,100	141,567	11,295
9	869,184	1,757,306	90,565	797,141	868,320	1,280	△ 888,122	753,261	221,543	531,718	192,762	196,436	131,476	11,044
10	819,205	1,812,432	56,579	856,696	897,264	1,893	△ 993,227	688,402	203,878	484,524	168,894	191,763	115,662	8,205
11	852,123	1,777,184	46,418	858,902	868,320	3,544	△ 925,061	690,356	333,330	457,026	168,021	173,699	106,678	8,629
12	926,682	1,890,738	122,129	867,416	897,264	3,928	△ 964,056	740,950	277,030	463,919	183,855	159,317	110,395	10,352
平成21年1月	959,089	1,849,431	137,522	811,083	897,264	3,562	△ 890,342	832,469	364,533	467,937	194,255	144,796	113,418	15,468
2	851,499	1,638,019	169,492	655,218	810,432	2,877	△ 786,520	755,932	328,830	427,102	172,419	135,155	105,471	14,057
3	883,453	1,579,041	196,306	482,943	897,264	2,528	△ 695,588	727,284	289,419	437,865	180,659	142,194	103,373	11,639
対前年度比(%)	100.5	176.7	99.7	87.0	0.0	82.6	8,340.1	97.3	100.2	95.9	101.2	93.7	92.0	92.6

注 1 業務用電力：契約電力が50kW以上で電灯、小型機器で動力を使用するもの。大口電力：契約電力が500kW以上で主として動力を使用するもの。

2 小口電力：契約電力が500kW未満で動力を使用するもの。

四捨五入のため12カ月の合計と年度計が合わない場合がある。

資料 北陸電力(株)石川支店他各関係機関



## 及 び 水 道

## 56 産業別大口電力需要状況

(単位：千kWh)

年度及び 月次	総 数	製 造 業				
		計	食 料 品	織 維	パ ル プ ・ 紙	化 学 工 業
平成16年度	1,905,373	1,703,922	90,947	349,909	40,029	119,884
17	1,999,820	1,788,202	86,926	351,300	43,299	116,083
18	2,197,589	1,980,140	89,175	373,438	42,753	119,269
19	2,248,131	2,026,697	89,038	375,852	50,470	122,903
20	2,106,094	1,893,969	85,020	329,006	47,012	130,512
平成20年4月	184,634	168,286	6,830	30,881	4,328	11,133
5	181,927	165,134	7,231	29,592	4,131	11,529
6	190,720	173,653	7,947	30,729	4,054	11,591
7	211,352	191,673	9,104	31,811	4,273	12,146
8	194,100	175,097	8,682	27,728	4,063	11,134
9	196,436	178,555	8,006	30,200	4,087	11,576
10	191,763	173,680	7,423	29,154	4,435	11,883
11	173,699	156,984	6,540	27,740	4,123	11,497
12	159,317	141,348	6,520	25,196	4,034	10,486
平成21年1月	144,796	126,400	5,508	22,328	3,547	9,567
2	135,155	118,210	5,407	21,584	3,071	8,886
3	142,194	124,948	5,822	22,063	2,866	9,083

年度及び 月次	製 造 業				鉄 道	そ の 他
	窯 業 ・ 土 石	鉄 鋼 業	機 械 器 具	そ の 他 の 製 造 業		
平成16年度	45,750	72,626	762,047	222,731	15,084	186,366
17	45,223	81,972	815,509	247,891	15,147	196,471
18	38,714	85,223	945,670	285,897	14,673	202,776
19	39,066	93,049	956,851	299,468	14,730	206,703
20	34,631	77,659	904,716	285,513	14,573	197,552
平成20年4月	2,909	8,179	78,986	25,039	1,121	15,226
5	2,744	7,593	78,514	23,800	1,121	15,672
6	3,098	7,852	83,622	24,761	1,112	15,954
7	3,434	8,137	94,938	27,830	1,314	18,365
8	3,025	7,271	88,007	25,187	1,288	17,715
9	3,100	7,920	87,409	26,257	1,171	16,710
10	3,087	7,634	84,181	25,882	1,139	16,944
11	3,000	6,352	74,461	23,372	1,184	15,531
12	3,008	5,151	64,753	22,200	1,291	16,678
平成21年1月	2,471	4,062	58,035	20,883	1,361	17,035
2	2,210	3,910	53,739	19,403	1,197	15,749
3	2,547	3,597	58,072	20,899	1,273	15,973

注1 北陸電力(株)石川支店が取り扱った電力需要量を示したものである。

2 四捨五入のため、12カ月の合計と年度計が合わない場合がある。

資料 北陸電力(株)石川支店

## 57 ガ ス (都市ガス)

(単位：標準熱量 11,000kcal/m<sup>3</sup>)

年次及び月次	製造量 (m <sup>3</sup> )	供 給 量 (m <sup>3</sup> )						供給戸数 (戸)
		合 計	家庭用	工業用	商業用	公 用	医療用	
平成16年	39,184,776	39,040,161	20,947,907	281,281	8,579,710	6,229,041	3,002,222	95,666
17	42,335,818	40,779,301	21,009,897	276,645	8,755,209	7,451,327	3,286,223	94,877
18	45,189,211	44,605,731	21,340,020	2,093,142	8,957,482	8,562,476	3,652,611	94,052
19	47,395,849	46,231,292	20,100,624	4,335,586	10,001,194	7,913,212	3,880,676	92,791
20	50,128,191	49,498,989	19,587,707	6,103,671	11,065,370	8,555,455	4,186,696	91,067
金 沢 市								
計	42,268,765	41,875,321	17,257,342	3,790,875	10,189,105	7,622,202	3,015,707	80,145
平成20年1月	4,485,884	3,990,177	1,883,459	398,738	738,365	681,552	287,973	81,763
2	4,594,578	4,661,150	2,150,487	267,946	891,607	971,636	379,474	81,802
3	3,862,591	4,342,398	1,963,977	303,021	847,512	892,456	335,432	81,849
4	3,158,436	3,536,417	1,815,287	308,773	738,790	447,030	226,537	81,776
5	2,803,781	2,956,926	1,527,559	290,978	637,451	320,579	180,359	81,528
6	2,774,245	2,835,229	1,317,123	291,399	700,343	376,490	149,874	81,347
7	3,642,521	2,988,112	1,039,945	295,698	840,530	616,030	195,909	81,156
8	3,535,488	3,677,305	809,289	331,729	1,173,133	1,039,430	323,724	80,998
9	3,076,051	3,493,415	839,561	298,601	1,169,073	870,814	315,366	80,846
10	2,826,776	2,911,183	980,391	303,577	920,293	485,319	221,603	80,664
11	3,400,297	2,959,375	1,310,535	343,107	766,696	371,752	167,285	80,486
12	4,108,117	3,523,634	1,619,729	357,308	765,312	549,114	232,171	80,145
小 松 市								
計	7,859,426	7,623,668	2,330,365	2,312,796	876,265	933,253	1,170,989	10,922
平成21年1月	778,112	676,951	256,605	96,543	82,686	110,580	130,537	10,987
2	903,143	942,595	305,529	209,397	101,365	183,176	143,128	10,966
3	757,250	779,335	254,451	204,897	81,441	120,454	118,092	10,960
4	572,012	645,210	234,360	209,154	67,550	45,300	88,846	10,936
5	510,088	461,462	202,108	121,700	57,458	24,254	55,942	10,937
6	531,234	532,976	169,111	213,572	59,857	31,475	58,961	10,935
7	670,874	633,976	140,796	220,055	77,426	87,918	107,781	10,945
8	581,786	600,990	118,735	153,078	89,002	103,303	136,872	10,942
9	585,633	563,175	118,169	200,081	72,735	72,476	99,714	10,935
10	543,256	512,543	137,104	230,239	57,855	32,327	55,018	10,925
11	665,099	576,010	174,038	236,491	56,259	38,138	71,084	10,914
12	760,940	698,445	219,359	217,589	72,631	83,852	105,014	10,922

注1 金沢市は平成13年から標準熱量を5,000kcal/m<sup>3</sup>から11,000kcal/m<sup>3</sup>に変更（小松市は平成12年から変更）  
 2 四捨五入のため、12ヶ月の合計と年計が合わない場合がある。  
 資料 金沢市企業局、小松ガス㈱

## 58 水 道

(単位：人、千㎡)

年次及び 市 町 別	上 水 道					簡 易 水 道	
	給 水 口 人	実績年間 給 水 量	左 の う ち 県水受水量	有 効 量 水	無 効 量 水	給 水 口 人	実績年間 給 水 量
平 成 16 年	1,091,348	158,257	62,911	149,169	9,088	56,700	7,093
17	1,091,385	153,617	62,618	146,590	7,027	56,011	7,128
18	1,095,574	152,215	62,649	143,064	9,151	54,055	6,746
19	1,098,105	150,412	62,721	141,984	8,428	51,258	6,449
20	1,097,926	147,703	62,786	140,869	6,834	50,508	6,235
金 沢 市	452,414	56,421	30,392	55,378	1,043	1,765	224
七 尾 市	53,441	9,548	5,327	8,798	750	4,117	517
小 松 市	107,844	15,570	8,237	14,855	715	297	25
輪 島 市	24,275	3,070	-	2,794	276	4,558	673
珠 洲 市	14,169	1,729	-	1,572	157	1,504	154
加 賀 市	72,474	14,126	6,257	12,714	1,412	406	29
羽 咋 市	21,720	3,002	1,898	2,804	198	58	4
か ほ く 市	34,739	3,551	1,406	3,516	35	-	-
白 山 市	81,587	9,791	1,337	8,947	844	25,580	3,104
能 美 市	48,054	7,645	-	7,454	191	89	16
能 美 郡	-	-	-	-	-	5,838	626
川 北 町	-	-	-	-	-	5,838	626
石 川 郡	48,512	5,697	1,381	5,674	23	358	43
野々市町	48,512	5,697	1,381	5,674	23	358	43
河 北 郡	62,305	7,265	5,567	6,966	299	283	25
津 幡 町	36,062	4,007	2,555	3,719	288	283	25
内 灘 町	26,243	3,258	3,012	3,247	11	-	-
羽 咋 郡	35,082	4,784	639	4,527	257	732	69
志 賀 町	20,732	3,362	-	3,183	179	576	55
宝達志水町	14,350	1,422	639	1,344	78	156	14
鹿 島 郡	18,477	2,140	345	2,125	15	-	-
中能登町	18,477	2,140	345	2,125	15	-	-
鳳 珠 郡	22,833	3,364	-	2,745	619	4,923	724
穴 水 町	7,230	991	-	942	49	1,294	114
能 登 町	15,603	2,373	-	1,803	570	3,629	610

注 簡易水道の実績年間給水量は、市町ごとに四捨五入しているため、計と内訳が一致していない。  
資料 石川県水環境創造課「水道統計調査」

# 10 運輸

## 59 航空運輸

年度及び 月次	旅客											
	総数				小松－東京				小松－札幌			
	航空回数 (回)	乗客 (人)	降客 (人)	利用率(%) 乗客 降客	航空回数 (回)	乗客 (人)	降客 (人)	利用率(%) 乗客 降客	航空回数 (回)	乗客 (人)	降客 (人)	
平成16年度	7,301/7,305	1,322,844	1,320,718	63.1 62.9	3,970/3,977	1,002,263	991,583	64.2 63.5	359/360	56,012	54,825	
17	7,607/7,612	1,307,282	1,305,182	66.0 65.9	3,990/3,990	971,058	960,215	68.5 67.8	357/361	55,635	54,242	
18	7,669/7,659	1,354,450	1,353,387	67.3 67.3	4,000/3,996	1,012,397	1,004,458	69.3 68.9	363/363	56,612	54,503	
19	7,496/7,486	1,287,114	1,281,650	64.8 64.6	4,010/4,012	965,435	955,090	66.3 65.6	362/362	54,186	52,700	
20	7,404/7,398	1,236,378	1,234,111	63.9 63.8	4,010/4,009	920,217	913,085	65.1 64.6	361/361	51,620	49,719	
平成20年4月	599/597	92,791	94,752	58.1 59.5	327/326	71,453	71,202	60.3 60.2	30/30	2,973	3,346	
5	618/618	107,971	109,301	64.9 65.6	341/342	81,117	80,999	65.3 65.0	31/31	4,518	4,449	
6	611/611	109,450	108,037	67.8 66.9	330/330	79,507	79,079	67.4 67.1	30/30	6,200	5,165	
7	625/625	109,865	110,145	69.7 69.9	341/341	81,380	81,421	71.1 71.2	31/31	5,506	5,013	
8	632/631	112,417	111,909	71.4 71.1	341/341	81,296	80,702	71.6 71.1	31/31	6,491	6,109	
9	614/615	109,125	106,905	70.9 69.3	330/330	81,060	78,943	73.1 71.3	30/30	5,678	5,020	
10	643/643	119,206	119,585	71.8 72.0	341/341	89,794	89,435	74.0 73.7	31/31	4,718	4,625	
11	612/612	113,414	112,593	69.1 68.6	330/330	85,924	85,538	72.5 72.1	30/30	3,868	3,972	
12	627/627	85,805	95,674	50.3 56.1	341/341	64,179	72,763	51.5 58.5	30/30	2,893	2,523	
平成21年1月	628/625	89,529	79,665	54.2 48.3	341/340	66,834	57,274	55.7 47.9	30/30	2,642	2,720	
2	566/565	86,244	85,308	57.5 56.9	308/308	63,362	62,690	57.6 57.0	26/26	2,915	3,163	
3	629/629	100,561	100,237	61.6 61.4	339/339	74,311	73,039	62.3 61.2	31/31	3,218	3,614	

年度及び 月次	旅客											
	能登－東京				小松－成田				小松－ソウ			
	航空回数 (回)	乗客 (人)	降客 (人)	利用率(%) 乗客 降客	航空回数 (回)	乗客 (人)	降客 (人)	利用率(%) 乗客 降客	航空回数 (回)	乗客 (人)	降客 (人)	
平成16年度	726/728	75,797	82,788	65.0 70.9	149/146	3,789	3,562	50.9 48.8	208/208	29,655	30,367	
17	725/727	73,966	81,165	61.7 67.5	359/354	10,858	10,601	60.7 60.1	206/207	30,750	31,135	
18	727/728	77,367	83,329	64.1 69.0	357/349	11,083	11,027	61.6 62.3	206/207	24,847	24,468	
19	730/730	74,149	79,202	61.3 65.4	359/350	12,118	11,736	67.6 67.3	206/206	22,914	23,038	
20	728/728	75,044	80,602	62.1 66.7	361/352	10,941	10,264	60.5 58.3	208/208	22,462	23,941	
平成20年4月	60/60	4,563	5,690	46.0 57.4	30/29	953	893	63.5 61.6	17/17	1,754	1,975	
5	62/62	6,998	7,713	68.0 74.9	30/29	1,083	944	72.2 65.1	17/17	1,749	2,077	
6	60/60	7,241	7,665	72.7 77.0	30/29	1,012	949	67.5 65.5	18/18	1,806	1,938	
7	62/62	6,809	7,129	66.2 69.3	30/30	992	934	64.0 62.3	17/17	1,453	1,813	
8	62/62	7,081	7,531	69.1 73.5	31/30	1,087	915	70.1 61.0	18/18	2,162	2,117	
9	60/60	6,114	6,739	61.4 67.7	30/29	916	887	61.1 61.2	17/17	1,563	1,812	
10	62/62	5,832	6,457	56.7 62.8	31/30	958	867	61.8 57.8	18/18	2,255	2,488	
11	59/59	5,776	5,935	59.0 60.6	30/30	1,004	964	67.1 64.3	17/17	1,684	1,554	
12	61/61	5,468	6,916	54.0 68.3	31/31	712	862	45.9 55.6	18/18	1,685	1,750	
平成21年1月	62/62	6,809	6,076	66.2 59.0	30/27	725	612	48.4 45.3	17/17	1,788	1,854	
2	56/56	5,690	5,971	61.2 64.2	27/27	660	603	48.9 44.7	16/16	2,240	2,120	
3	62/62	6,663	6,780	64.7 65.9	31/31	839	834	54.1 53.8	18/18	2,323	2,443	

※ 平成15年7月7日より就航

※ 平成16年11月1日より就航

※ 平成16年4月3日より週4往復

注 航空回数は、出発/到着を表している。  
資料 石川県空港企画課

# び 通 信

## 送 状 況

輸		送 (定 期 便)														
		小 松 - 福 岡				小 松 - 仙 台				小 松 - 那 覇						
利用率(%)		航空回数 (回)	乗 客 (人)	降 客 (人)	利用率(%)		航空回数 (回)	乗 客 (人)	降 客 (人)	利用率(%)		航空回数 (回)	乗 客 (人)	降 客 (人)	利用率(%)	
乗客	降客				乗客	降客				乗客	降客				乗客	降客
55.1	53.9	1,082/1,085	81,556	84,623	58.5	60.5	359/359	22,846	21,739	48.1	45.8	411/405	45,804	46,227	75.1	76.0
54.5	51.1	1,077/1,077	81,326	84,731	58.6	61.0	357/360	23,452	22,194	50.7	47.6	416/416	47,037	47,992	75.4	76.9
56.6	53.7	1,087/1,088	86,106	90,051	60.5	63.3	363/364	23,210	22,481	48.7	47.0	410/408	47,539	48,380	77.1	78.9
53.4	51.9	910/910	78,051	79,016	63.3	64.1	363/362	22,190	21,713	47.2	46.3	398/396	44,181	44,929	74.0	75.7
52.2	50.1	729/729	70,967	72,890	68.8	70.6	361/362	20,761	20,276	42.4	41.3	387/390	43,318	43,810	74.6	74.9
35.5	40.0	60/60	5,274	5,480	67.0	69.7	30/30	1,437	1,699	38.0	44.9	30/30	3,421	3,464	76.0	77.0
52.2	51.4	62/62	6,341	6,818	77.9	83.7	30/30	1,778	1,830	47.0	48.4	31/31	3,477	3,566	74.9	76.8
74.6	62.2	60/60	5,797	6,018	73.5	76.3	30/30	1,719	1,596	45.5	42.2	33/34	3,741	3,481	75.0	67.7
63.7	58.0	62/62	5,949	6,292	71.7	75.9	31/31	1,878	1,889	45.9	46.2	31/31	3,847	3,898	82.8	83.9
75.0	70.6	62/62	6,110	6,356	75.2	78.3	31/31	2,112	2,148	53.3	54.2	31/31	4,049	4,224	87.2	90.9
67.9	59.2	60/60	5,847	5,866	75.5	75.8	29/30	2,397	2,086	65.6	55.2	39/40	3,944	3,853	67.4	64.2
56.4	55.3	62/62	6,084	6,386	81.8	85.8	31/31	2,351	2,387	60.2	61.1	42/43	4,856	5,021	77.1	77.8
47.4	49.0	60/60	7,589	7,474	76.4	75.3	30/30	2,046	1,815	41.1	36.4	30/30	3,399	3,360	75.6	74.8
36.4	31.1	62/62	5,067	5,107	49.2	49.6	31/31	1,239	1,327	24.1	25.8	31/31	3,034	3,000	65.2	64.5
32.8	33.6	62/62	5,094	5,249	54.0	55.7	30/30	1,208	1,000	24.3	20.1	30/31	2,726	2,944	60.7	63.4
41.5	45.1	56/56	5,510	5,638	60.4	61.8	28/28	1,005	959	29.9	28.5	28/27	3,081	2,974	73.7	73.7
38.4	43.2	61/61	6,305	6,206	70.5	69.4	30/30	1,591	1,540	44.2	42.8	31/31	3,743	4,025	80.5	86.6

※ 平成19年10月1日より1日2往復に減便

※ 平成12年度～ 夏季増便

10  
運輸及び通信

送 (定 期 便)										貨物 (小包を含む) 輸送			
ル		小 松 - 上 海				小 松 - 台 北				発 送		到 着	
利用率(%)		航空回数 (回)	乗 客 (人)	降 客 (人)	利用率(%)		航空回数 (回)	乗 客 (人)	降 客 (人)	利用率(%)		重 量 (t)	重 量 (t)
乗客	降客				乗客	降客				乗客	降客		
52.8	54.1	37/37	5,122	5,004	88.7	86.7	—/—	—	—	—	—	16,490	12,790
56.0	56.5	120/120	13,200	12,907	70.5	68.9	—/—	—	—	—	—	15,227	13,137
64.6	63.3	156/156	15,289	14,690	67.6	65.0	—/—	—	—	—	—	12,649	11,760
64.5	64.5	158/158	13,890	14,226	59.9	61.3	—/—	—	—	—	—	9,805	10,263
57.9	61.7	173/173	10,814	10,986	47.2	48.0	86/86	10,234	8,538	79.8	66.6	8,341	9,319
55.2	62.1	15/15	963	1,003	46.5	48.4	—/—	—	—	—	—	768	765
55.0	65.3	14/14	910	905	45.7	45.5	—/—	—	—	—	—	705	537
52.7	56.5	11/11	740	944	45.3	57.8	9/9	1,687	1,202	88.1	62.8	675	801
47.4	59.2	11/11	926	767	60.7	50.3	9/9	1,125	989	93.3	82.0	758	870
64.2	62.9	16/16	939	912	43.6	42.3	9/9	1,090	895	90.4	74.2	764	806
47.7	55.3	12/12	762	1,024	43.5	58.4	7/7	844	675	79.9	63.9	875	673
67.8	74.8	16/16	1,080	911	52.7	44.5	9/9	1,278	1,008	81.9	64.6	842	824
53.0	48.9	17/17	1,023	1,027	46.4	46.6	9/9	1,101	954	83.2	72.1	711	1,159
50.1	52.0	13/13	869	749	51.4	44.3	9/9	659	677	54.6	56.1	619	780
56.9	59.0	17/17	868	1,050	42.9	51.9	9/9	835	886	69.2	73.5	501	628
76.8	72.7	13/13	916	586	56.6	36.2	8/8	865	604	80.7	56.3	541	680
69.0	72.6	18/18	818	1,108	37.6	50.9	8/8	750	648	70.0	60.4	582	796

※ 平成20年3月30日より週4往復

※ 平成20年6月1日より就航

※ 平成15年度より能登空港分も含む

## 60 鉄 道

### (1) 駅 別 運 輸 実 績

(単位：1日平均、人、t)

路線名及び駅名	旅 客			貨 物		路線名及び駅名	旅 客			貨 物	
	乗 車 人 員			発 送 トン数	到 着 トン数		乗 車 人 員			発 送 トン数	到 着 トン数
	計	定 期	普 通				計	定 期	普 通		
平 成 16 年 度	60,527	38,550	21,977	381	791	七 尾 線 計	9,744	7,413	2,331	—	—
17	57,635	36,623	21,011	410	749	本 津 幡(簡)	507	412	95	—	—
18	57,737	36,389	21,344	512	757	宇 野 気(委)	1,223	989	234	—	—
19	57,243	36,000	21,244	543	742	高 松(委)	635	512	123	—	—
20	58,145	36,841	21,305	504	737	宝 達(簡)	461	379	82	—	—
						敷 浪(簡)	214	172	43	—	—
						羽 咋	1,379	1,000	379	—	—
西日本旅客鉄道計	56,513	35,626	20,888	504	737	能 登 部(簡)	642	563	79	—	—
日本貨物鉄道						良 川(簡)	305	225	81	—	—
北 陸 本 線 計	46,769	28,213	18,557	504	737	七 尾	1,240	783	458	—	—
						和 倉 温 泉	455	161	293	—	—
						そ の 他 の 駅	2,683	2,217	464	—	—
大 聖 寺(委)	1,047	815	232	—	—						
加 賀 温 泉	2,142	807	1,335	—	—	の と 鉄 道 計	1,632	1,215	417	—	—
動 橋(簡)	665	556	109	—	—	七 尾(限)	569	412	157	—	—
粟 津(委)	1,273	984	289	—	—	和 倉 温 泉(限)	277	195	82	—	—
小 松	4,210	2,459	1,750	—	—	田 鶴 浜(委)	276	238	38	—	—
寺 井(委)	946	668	278	—	—	能 登 中 島(委)	225	186	39	—	—
美 川(委)	849	588	261	—	—	穴 水	185	105	80	—	—
加 賀 笠 間(簡)	1,521	1,249	273	—	—	そ の 他 の 駅	100	79	21	—	—
松 任	3,106	2,127	979	—	—						
野 々 市(簡)	1,317	858	459	—	—						
西 金 沢(委)	2,253	1,760	493	—	—						
金 沢	20,969	10,369	10,600	504	737						
東 金 沢(委)	1,795	1,415	381	—	—						
森 本(委)	1,618	1,205	413	—	—						
津 幡	2,255	1,735	520	—	—						
そ の 他 の 駅	803	618	185	—	—						

注1 北陸本線、七尾線の(委)は委託駅、(簡)は簡易な発売駅である。

2 無人駅はその他の駅に含む。

3 年累計を日割りしているため、合計と合わない場合がある。

資料 西日本旅客鉄道(株)金沢支社、のと鉄道(株)、日本貨物鉄道(株)関西支社金沢支店

## 60 鉄 道 (つづき)

### (2) そ の 他 の 鉄 道 運 輸 実 績

(単位：千人、千円)

項 目	平成16年度	17 年 度	18 年 度	19 年 度	20 年 度
乗 車 人 員 (計)	2,821	2,821	2,780	2,794	2,803
定 期	1,460	1,452	1,443	1,477	1,537
定 期 外	1,361	1,369	1,337	1,317	1,266
運 賃 総 額	594,273	588,437	576,016	568,533	557,539
旅 客 運 賃	571,030	566,478	553,425	546,757	535,464
運 輸 雑 収	23,243	21,959	22,591	21,776	22,075

注1 石川線及び浅野川線である。

2 運輸雑収は広告料、荷物運搬料を含む。

資料 北陸鉄道(株)

## 61 道 路

(1) 国 道 及 び 県 道 (各年4月1日現在)

(単位: km、箇所数)

年 度 及 び 項 目 別			総 数	一 般 国 道			県 道			有 料 道 路			
				計	国の管理	県の管理	計	主 要	一 般	計	高速道路	国道(県管理)	県 道
総 延 長 平 成 16 年 度			2,919.8	764.5	231.6	532.9	1,996.3	964.3	1,032.0	159.0	67.0	6.3	85.7
			2,924.5	767.0	286.9	480.1	1,998.5	965.4	1,033.1	159.0	67.0	6.3	85.7
			2,838.5	685.9	287.5	398.4	1,993.6	966.3	1,027.3	159.0	67.0	6.3	85.7
			2,971.7	713.4	299.5	413.8	2,099.3	1,065.0	1,034.3	159.0	67.0	6.3	85.7
	20		3,018.4	747.5	287.3	460.2	2,111.9	1,072.7	1,039.2	159.0	67.0	6.3	85.7
重 用 延 長			302.4	130.7	87.7	43.0	171.7	96	75.7	—	—	—	—
実 延 長			2,714.1	616.9	199.7	417.2	1,938.2	976.7	961.5	159.0	67.0	6.3	85.7
内 訳	規 格 改 良 済 延 長		2,109.4	586.1	199.7	386.4	1,364.3	746.8	617.5	159.0	67.0	6.3	85.7
	未 改 良 延 長		604.7	30.8	—	30.8	573.9	229.9	344.0	—	—	—	—
種 類 別 内 訳	道 路 延 長		2,599.9	571.6	181.3	390.3	1,890.4	945.0	945.4	137.9	53.7	4.1	80.1
	橋 梁	個 数	2,365	641	243	398	1,619	841	778	105	48	8	49
		延 長	79.3	25.3	13.7	11.6	35.8	23.8	12.0	18.2	12.3	1.6	4.3
	トンネル	個 数	73	23	9	14	43	28	15	7	3	1	3
		延 長	34.1	19.8	4.6	15.2	12.1	7.9	4.2	2.2	0.9	0.6	0.7
幅 員 別 内 訳	規 格 改 良 済	計	2,231.1	590.1	199.7	390.4	1,482.0	794.2	687.8	159.0	67.0	6.3	85.7
		車道幅19.5m以上	26.0	3.9	1.8	2.1	20.0	16.2	3.8	2.1	—	0.2	1.9
		〃 13.0 〃	259.3	56.1	43.4	12.7	105.1	82.6	22.5	98.1	67.0	1.2	29.9
		〃 5.5 〃	1,823.5	525.7	154.1	371.6	1,239.2	648.0	591.2	58.6	—	4.9	53.7
		〃 5.5m未満	122.3	4.4	0.4	4.0	117.7	47.4	70.3	0.2	—	—	0.2
	未 改 良	計	482.9	26.8	—	26.8	456.1	182.4	273.7	—	—	—	—
		車道幅 5.5m以上	41.6	1.6	—	1.6	40.0	16.2	23.8	—	—	—	—
		〃 3.5 〃	304.4	12.6	—	12.6	291.8	124.0	167.8	—	—	—	—
		〃 3.5m未満	136.9	12.6	—	12.6	124.3	42.2	82.1	—	—	—	—
路 面 別 内 訳	舗 装 道	計	2,713.9	616.8	199.6	417.2	1,938.1	976.7	961.4	159.0	67.0	6.3	85.7
		セメント系	50.3	24.8	7.6	17.2	24.6	14.2	10.4	0.9	—	0.1	0.8
		アスファルト系高級	2,134.1	567.4	192.0	375.4	1,408.6	753.0	655.6	158.1	67.0	6.2	84.9
		〃 簡易	497.7	20.6	—	20.6	477.1	201.2	275.9	—	—	—	—
	砂 利 道	31.8	4.0	—	4.0	27.8	8.3	19.5	—	—	—	—	

注 1 県道一般の総延長は未供用延長を含む。  
 2 四捨五入の関係で合計が合わない場合がある。  
 資料 国土交通省道路局「道路統計年報」

**61 道**  
(2) 市 町

市 町 別	総 延 長	重 用 延 長	未 供 用 延 長	実 延 長	改 良 済 未改良内訳		種 類 別 内 訳				
					規 格 改良済 延 長	未改良 延 長	道路延長	橋 梁		トンネル	
								個 数	延 長	個 数	延 長
総 数	10,556.0	130.4	37.4	10,388.2	7,602.7	2,785.5	10,319.2	6,070	62.8	34	6.2
金 沢 市	2,078.4	19.6	2.3	2,056.5	1,692.8	363.7	2,041.3	1,336	14.2	4	1.0
七 尾 市	975.8	7.9	3.9	964.0	591.3	372.7	960.4	464	3.5	2	0.1
小 松 市	720.3	7.4	6.2	706.7	631.4	75.3	701.2	453	4.7	2	0.8
輪 島 市	654.2	8.5	1.4	644.3	436.9	207.4	639.1	437	5.1	2	0.1
珠 洲 市	438.8	2.3	0.0	436.5	290.4	146.1	433.7	168	2.3	3	0.5
加 賀 市	695.2	9.6	11.2	674.4	421.4	253.0	668.5	354	5.7	2	0.2
羽 咋 市	325.3	2.8	0.0	322.5	280.3	42.2	319.1	157	2.7	2	0.7
か ほ く 市	292.4	3.9	0.0	288.5	236.6	51.9	287.5	93	1.0	—	—
白 山 市	979.1	19.2	2.7	957.2	672.1	285.1	948.7	834	7.0	7	1.5
能 美 市	538.5	7.3	1.5	529.7	427.2	102.5	527.5	293	2.2	—	—
能 美 郡	44.3	1.2	0.0	43.1	43.1	0.0	42.9	38	0.2	—	—
川 北 町	44.3	1.2	0.0	43.1	43.1	0.0	42.9	38	0.2	—	—
石 川 郡	242.9	9.3	0.1	233.5	219.0	14.5	232.3	197	1.2	—	—
野々市町	242.9	9.3	0.1	233.5	219.0	14.5	232.3	197	1.2	—	—
河 北 郡	483.6	5.6	1.4	476.6	336.1	140.5	473.5	195	2.9	1	0.2
津 幡 町	331.5	3.8	0.0	327.7	198.3	129.4	324.8	189	2.7	1	0.2
内 灘 町	152.1	1.8	1.4	148.9	137.8	11.1	148.7	6	0.2	—	—
羽 咋 郡	863.9	9.3	0.8	853.8	436.5	417.3	849.3	399	4.4	2	0.1
志 賀 町	607.4	5.2	0.5	601.7	236.0	365.7	598.5	270	3.1	1	0.1
宝達志水町	256.5	4.1	0.3	252.1	200.5	51.6	250.8	129	1.3	1	0.0
鹿 島 郡	411.1	8.5	0.1	402.5	272.6	129.9	400.8	269	1.7	—	—
中能登町	411.1	8.5	0.1	402.5	272.6	129.9	400.8	269	1.7	—	—
鳳 珠 郡	812.2	8.0	5.8	798.4	615.0	183.4	793.4	383	4.0	7	1.0
穴 水 町	244.4	1.3	3.1	240.0	203.6	36.4	239.0	88	1.0	—	—
能 登 町	567.8	6.7	2.7	558.4	411.4	147.0	554.4	295	3.0	7	1.0

注 四捨五入の関係で計が合わない場合がある。  
資料 国土交通省道路局「道路統計年報」、「道路施設現況調査」



## 路（つづき）

道（平成20年4月1日現在）

（単位：km、箇所数）

幅員別内訳								路面別内訳				
規格改良済				未改良				砂利道	舗装道			
車道 19.5m 以上	車道 13.0m 以上	車道 5.5m 以上	車道 5.5m 未満	車道 5.5m 以上	車道 3.5m 以上	車道 3.5m 未満	うち自動車交通不能		計	セメント系	アスファルト系	
											高級	簡易
13.7	103.9	2,707.1	4,778.0	44.5	373.7	2,367.3	514.8	1,303.9	9,084.3	316.1	1,564.3	7,203.9
6.4	42.5	553.2	1,090.7	1.2	10.7	351.8	67.5	27.7	2,028.8	161.2	357.6	1,510.0
0.5	3.2	176.4	411.2	2.3	31.3	339.1	30.6	257.0	707.0	14.0	80.0	613.0
0.9	5.5	281.2	343.8	0.2	2.5	72.6	14.6	50.0	656.7	8.4	14.0	634.3
0.2	1.9	98.0	336.8	2.2	15.5	189.7	60.1	87.7	556.6	27.5	10.6	518.5
0.2	3.4	111.7	175.1	0.0	0.0	146.1	6.2	67.0	369.5	4.7	9.9	354.9
2.0	20.0	268.9	130.5	17.4	142.1	93.5	28.0	99.6	574.8	10.2	75.4	489.2
0.1	0.5	75.3	204.4	0.0	0.0	42.2	42.2	35.9	286.6	3.3	19.5	263.8
0.2	1.1	75.4	159.9	0.1	2.7	49.1	0.0	22.4	266.1	3.2	13.3	249.6
0.5	9.6	257.7	404.3	6.6	27.7	250.8	86.4	149.2	808.0	16.4	507.1	284.5
0.9	6.7	156.3	263.3	0.4	2.1	100.0	21.8	115.8	413.9	5.9	160.7	247.3
0.1	0.2	22.8	20.0	0.0	0.0	0.0	0.0	0.0	43.1	0.2	42.9	0.0
0.1	0.2	22.8	20.0	0.0	0.0	0.0	0.0	0.0	43.1	0.2	42.9	0.0
0.3	2.5	69.6	146.6	0.1	1.1	13.3	1.4	1.5	232.0	2.3	19.8	209.9
0.3	2.5	69.6	146.6	0.1	1.1	13.3	1.4	1.5	232.0	2.3	19.8	209.9
0.5	2.6	144.3	188.7	2.4	31.2	106.9	52.4	70.5	406.1	26.3	142.1	237.7
0.1	0.5	97.8	99.9	2.4	30.8	96.2	47.9	68.7	259.0	23.9	139.0	96.1
0.4	2.1	46.5	88.8	0.0	0.4	10.7	4.5	1.8	147.1	2.4	3.1	141.6
0.3	1.8	178.6	255.8	9.8	93.3	314.2	68.7	126.8	727.0	12.3	26.7	688.0
0.3	1.3	132.6	101.8	9.7	87.3	268.7	68.7	98.4	503.3	10.4	26.2	466.7
0.0	0.5	46.0	154.0	0.1	6.0	45.5	0.0	28.4	223.7	1.9	0.5	221.3
0.1	0.4	57.9	214.2	0.3	2.4	127.2	14.3	87.2	315.3	4.2	4.1	307.0
0.1	0.4	57.9	214.2	0.3	2.4	127.2	14.3	87.2	315.3	4.2	4.1	307.0
0.5	2.0	179.8	432.7	1.5	11.1	170.8	20.6	105.6	692.8	16.0	80.6	596.2
0.2	0.3	49.0	154.1	1.1	8.0	27.3	0.3	22.3	217.7	1.4	38.0	178.3
0.3	1.7	130.8	278.6	0.4	3.1	143.5	20.3	83.3	475.1	14.6	42.6	417.9

## 62 自

(1) 市 町 別 車 種 別

年度及び 市 町 別	総 数	貨 物 用								乗 合	
		普 通 車			小 型 車			被けん 引 車	軽 自 動 車	普通車及び小	
		自家用	営業用	計	自家用	営業用	計			自家用	営業用
平成16年度	861,259	15,746	10,197	25,943	51,047	978	52,025	482	96,365	1,691	1,256
17	864,882	15,764	10,141	25,905	49,772	951	50,723	492	95,427	1,670	1,265
18	870,861	15,820	10,166	25,986	48,411	946	49,357	493	94,506	1,675	1,280
19	870,788	15,608	10,184	25,792	46,956	940	47,896	525	93,571	1,625	1,280
20	869,125	15,116	9,761	24,877	44,802	905	45,707	526	92,451	1,596	1,239
金 沢 市	323,012	5,343	3,921	9,264	20,617	415	21,032	238	23,209	454	553
七 尾 市	45,326	930	375	1,305	2,246	57	2,303	34	7,344	117	126
小 松 市	85,864	1,701	1,013	2,714	3,991	63	4,054	58	8,950	182	61
輪 島 市	22,399	395	139	534	1,034	20	1,054	12	4,858	73	61
珠 洲 市	13,381	253	153	406	612	14	626	1	3,407	42	16
加 賀 市	57,290	858	413	1,271	2,194	32	2,226	24	7,395	132	66
羽 咋 市	18,609	371	210	581	857	16	873	5	2,724	44	31
か ほ く 市	25,432	454	281	735	1,018	30	1,048	8	2,700	47	4
白 山 市	89,213	1,603	1,562	3,165	4,263	66	4,329	87	8,007	176	151
能 美 市	35,913	556	424	980	1,292	24	1,316	15	3,676	48	—
能 美 郡	4,777	111	109	220	203	9	212	—	699	9	—
川 北 町	4,777	111	109	220	203	9	212	—	699	9	—
石 川 郡	34,576	643	276	919	1,762	72	1,834	12	2,378	51	87
野々市町	34,576	643	276	919	1,762	72	1,834	12	2,378	51	87
河 北 郡	44,005	580	155	735	1,579	21	1,600	4	3,955	46	6
津 幡 町	26,277	370	107	477	984	19	1,003	2	2,823	34	3
内 灘 町	17,665	210	48	258	592	2	594	2	1,132	12	3
羽 咋 郡	31,980	611	363	974	1,511	20	1,531	19	6,106	69	34
志 賀 町	19,879	391	227	618	1,001	14	1,015	14	4,094	46	34
宝達志水町	12,095	220	136	356	509	6	515	5	2,012	23	—
鹿 島 郡	13,798	157	204	361	472	15	487	2	2,200	27	1
中能登町	13,798	157	204	361	472	15	487	2	2,200	27	1
鳳 珠 郡	23,539	550	163	713	1,151	31	1,182	7	4,836	79	42
穴 水 町	7,741	180	50	230	446	17	463	2	1,658	21	29
能 登 町	15,785	370	113	483	705	14	719	5	3,178	58	13

注 不明車両を含むため、合計と合わない場合がある。  
資料 北陸信越運輸局石川運輸支局

# 動 車

車 両 数（各年度3月31日現在）

（単位：台）

用	乗 用							特 種（殊）用					二輪
型車	普 通 車			小 型 車			軽 自 動 車	特 種 用 途 車			大 型	軽 自	小型二輪 車及び軽 二輪 車
計	自家用	営業用	計	自家用	営業用	計		自家用	営業用	計	特殊車	動 車	
2,947	158,208	123	158,331	314,800	2,346	317,146	170,326	10,217	3,177	13,394	4,292	1,161	18,847
2,935	161,648	134	161,782	308,790	2,300	311,090	178,586	10,041	3,251	13,292	4,312	1,301	19,037
2,955	163,281	151	163,432	304,568	2,297	306,865	188,824	9,865	3,298	13,163	4,420	1,378	19,482
2,905	164,781	152	164,933	295,590	2,290	297,880	198,591	9,659	3,300	12,959	4,450	1,462	19,824
2,835	164,496	152	164,648	288,790	2,266	291,056	208,415	9,197	3,293	12,490	4,463	1,577	20,080
1,007	67,089	83	67,172	113,926	1,452	115,378	70,671	3,577	1,427	5,004	1,382	657	7,998
243	7,164	9	7,173	13,565	92	13,657	11,237	597	237	834	325	82	789
243	16,645	3	16,648	28,471	160	28,631	20,927	861	146	1,007	431	94	2,107
134	3,008	9	3,017	6,311	40	6,351	5,521	291	60	351	162	37	368
58	1,688	2	1,690	3,365	15	3,380	3,242	170	64	234	145	26	166
198	10,353	7	10,360	18,424	142	18,566	14,856	541	54	595	245	109	1,445
75	2,998	2	3,000	6,142	19	6,161	4,304	253	74	327	145	38	376
51	4,679	1	4,680	8,311	21	8,332	6,933	207	66	273	95	44	533
327	16,592	15	16,607	29,463	133	29,596	22,719	931	782	1,713	538	153	1,972
48	6,879	—	6,879	12,099	16	12,115	9,537	264	35	299	139	62	847
9	861	—	861	1,330	2	1,332	1,202	74	50	124	31	6	81
9	861	—	861	1,330	2	1,332	1,202	74	50	124	31	6	81
138	7,231	3	7,234	11,490	61	11,551	8,847	360	116	476	147	68	972
138	7,231	3	7,234	11,490	61	11,551	8,847	360	116	476	147	68	972
52	8,451	4	8,455	15,128	38	15,166	12,285	318	51	369	156	77	1,151
37	4,721	4	4,725	8,877	24	8,901	7,209	218	38	256	107	41	696
15	3,708	—	3,708	6,224	14	6,238	5,076	100	13	113	39	36	454
103	5,224	6	5,230	9,654	24	9,678	7,063	359	48	407	253	63	553
80	3,246	4	3,250	5,772	17	5,789	4,305	253	37	290	171	32	221
23	1,977	2	1,979	3,881	6	3,887	2,758	106	11	117	80	31	332
28	2,253	2	2,255	4,448	12	4,460	3,510	78	14	92	56	29	318
28	2,253	2	2,255	4,448	12	4,460	3,510	78	14	92	56	29	318
121	3,381	6	3,387	6,663	39	6,702	5,558	316	69	385	213	31	404
50	1,103	1	1,104	2,286	17	2,303	1,643	90	34	124	59	11	94
71	2,277	5	2,282	4,376	22	4,398	3,915	226	35	261	143	20	310

## 62 自 動 車 (つづき)

## (2) 旅 客 自 動 車 輸 送 実 績

(単位：人、千円)

年 度	一 般 貸 切 旅 客 自 動 車 (観光バス)			
	年度末実在車両数	総走行距離 (km)	輸 送 人 員	営 業 収 入
平 成 16 年 度	641	25,734,352	4,341,527	6,706,211
17	649	28,200,869	4,541,379	6,825,379
18	664	26,205,222	4,125,937	6,271,893
19	643	23,564,948	3,344,503	5,768,830
20	610	24,154,299	3,611,984	6,144,186

年 度	一 般 乗 用 旅 客 自 動 車 (ハイヤ、タクシー)			
	年度末実在車両数	総走行距離 (km)	輸 送 人 員	営 業 収 入
平 成 16 年 度	2,409	103,146,452	14,557,766	14,072,599
17	2,473	101,185,788	14,479,004	13,854,484
18	2,472	101,807,204	14,552,793	13,799,853
19	2,472	97,322,929	13,980,137	13,254,819
20	2,449	89,136,882	12,648,421	12,693,894

資料 北陸信越運輸局石川運輸支局

## 62 自 動 車 (つづき)

## (3) 乗 合 自 動 車 輸 送 実 績

(単位：千人、千円)

年 度 及 び 営 業 所 別	西 日 本 J R バ ス 路 線				
	年 度 末 現 在 営 業 距 離 (km)	旅 客 輸 送 人 員	輸 送 収 入		
			総 額	旅 客 収 入	その他収入
平 成 16 年 度	459.5	868	750,075	737,828	12,247
17	459.5	775	780,275	766,793	13,482
18	459.5	702	811,910	788,636	23,274
19	459.5	820	867,875	824,315	43,560
20	472.2	773	981,952	928,504	53,448

年 度 及 び 会 社 別	そ の 他 の 私 鉄 バ ス 路 線				
	年 度 末 現 在 営 業 距 離 (km)	旅 客 輸 送 人 員	輸 送 収 入		
			総 額	旅 客 収 入	その他収入
平 成 16 年 度	6,117.8	31,440	7,777,395	6,821,397	955,998
17	6,104.4	34,891	7,851,773	6,967,701	884,072
18	6,538.7	31,569	8,399,828	7,696,407	703,421
19	6,444.5	31,525	8,303,926	7,716,229	587,697
20	5,821.5	30,950	8,013,929	7,268,957	744,972
北 陸 鉄 道(株)	2,304.4	11,586	3,456,207	3,011,900	444,307
小 松 バ ス(株)	188.7	412	103,242	99,104	4,138
そ の 他 私 鉄 バ ス	3,328.4	18,952	4,454,480	4,157,953	296,527

注1 営業kmは休止部分を除く。

2 北陸鉄道(株)については、平成15年4月に16路線、平成16年4月に8路線を分社へ移管した。

資料 北陸信越運輸局石川運輸支局、西日本JRバス(株)、北陸鉄道(株)、小松バス(株)

63 港 灣 及 び 船 舶

(1) 港 湾 及 び 入 港 船 舶 (平成20年)

(單位：隻、t)

[illegible]

港 湾 名			内 航 商 船		漁 船		そ の 他	
			隻 数	総トン数	隻 数	総トン数	隻 数	総トン数
金七 塩 滝 福 輪 穴 宇 小 飯 和 半	沢 尾 屋  浦 島 水  津  木 田 倉  浦	港 港 港 港 港 港 港 港 港 港 港 港 港	904	2,036,579	21,393	580,230	295	78,444
			866	529,975	98	24,702	274	46,871
			—	—	5,400	26,460	—	—
			—	—	360	4,828	—	—
			—	—	4,011	100,170	—	—
			269	38,736	21,410	117,755	11	1,125
			13	2,587	—	—	4	680
			187	33,848	9,230	66,850	1,133	59,322
			6	2,940	7,635	104,327	86	1,806
			90	18,786	332	1,185	2	181
			202	3,838	—	—	—	—
			—	—	—	—	—	—
			県 内 合 計			2,537	2,667,289	69,869

注 入港船舶は、積載貨物の有無にかかわらず、総トン数5トン以上のものにつき調査したものである。  
資料 石川県港湾課「港湾統計年報」

## 63 港 湾 及 び 船 舶 (つづき)

(2) 船 舶 数 (各年度3月31日現在)

(单位: 隻、t)

区 分	合 計		用 途 別				
			旅 客 船	曳 船	油槽、給油船	漁 船	漁業調査等指導船
	隻 数	総トン数	隻 数	隻 数	隻 数	隻 数	隻 数
平成19年度 20	52 52	7,945 8,111	1 1	2 2	1 1	43 43	5 5

注 20トン以上の船舶数  
資料 北陸信越運輸局石川運輸支局

## 63 港 湾 及 び 船 舶 (つづき)

(3) 旅 客 輸 送 実 績

(单位:人)

年 度	旅 客			
	総 数	定 期	不 定 期	人の運送をする航路
平成18年度	99,722	9,230	86,042	4,450
19	66,609	8,132	52,905	5,572
20	81,944	9,304	66,957	5,683

資料 北陸信越運輸局石川運輸支局「旅客航路事業運航実績報告書」

## 64 普 通 営 業

年度及び 月 次	入 庫 高		出 庫 高		在 庫 高 総 数	
	数 量	金 額	数 量	金 額	数 量	金 額
平成16年度	784,353	158,390,098	789,115	167,509,980	1,090,958	272,926,214
17	735,166	143,330,709	730,150	143,743,784	1,124,881	239,273,288
18	901,108	185,666,891	899,199	186,249,833	1,183,622	244,403,894
19	r956,026	r181,021,285	r947,142	r177,524,958	r1,250,644	r266,933,719
20	<b>869,655</b>	<b>181,597,464</b>	<b>879,338</b>	<b>183,286,283</b>	<b>1,287,217</b>	<b>301,630,249</b>
平成20年 4 月	101,567	20,259,672	99,997	19,556,570	107,057	24,777,580
5	73,615	15,447,101	75,410	15,404,320	105,262	24,820,361
6	89,667	17,110,288	83,201	16,294,764	111,728	25,635,885
7	77,119	15,484,882	78,951	15,416,174	109,896	25,704,593
8	72,698	15,202,383	73,296	14,749,868	109,298	26,157,108
9	79,163	15,953,567	79,061	16,327,614	109,400	25,783,061
10	76,330	16,321,129	77,413	16,716,585	108,317	25,387,605
11	76,318	14,512,999	74,838	14,664,982	109,797	25,235,622
12	72,743	15,078,294	69,804	14,242,013	112,736	26,071,903
平成21年 1 月	50,132	12,705,718	52,904	12,298,410	109,964	26,479,211
2	46,408	11,093,494	58,414	14,381,044	97,958	23,191,661
3	53,895	12,427,937	56,049	13,233,939	95,804	22,385,659

年度及び 月 次	窯 業 品		その他化学工業品		紙 パ ル プ		織 維
	数 量	金 額	数 量	金 額	数 量	金 額	数 量
平成16年度	6,846	454,222	84,537	15,074,267	95,451	12,640,082	571,829
17	7,402	833,441	113,969	21,856,639	91,628	12,157,804	572,967
18	7,156	975,617	108,550	22,900,078	95,816	12,162,837	529,305
19	r9,327	r975,448	r88,849	r22,436,380	r65,464	r13,018,483	r553,963
20	<b>12,117</b>	<b>1,277,612</b>	<b>95,113</b>	<b>25,236,058</b>	<b>66,253</b>	<b>14,350,486</b>	<b>676,757</b>
平成20年 4 月	865	78,819	6,520	2,156,137	4,687	1,134,534	50,600
5	907	93,743	5,976	2,068,614	4,897	1,142,413	51,702
6	876	98,951	8,113	2,207,828	4,966	1,161,028	54,604
7	988	113,046	7,709	2,105,995	5,145	1,276,812	55,383
8	991	128,302	7,849	2,042,339	5,173	1,224,022	58,076
9	1,020	119,096	7,668	2,025,308	5,645	1,203,736	56,820
10	1,085	122,221	7,898	2,079,423	5,683	1,144,792	57,216
11	1,093	118,951	9,807	2,071,859	5,942	1,240,215	56,720
12	1,155	115,801	8,205	1,981,845	6,153	1,269,071	60,108
平成21年 1 月	1,081	103,884	8,077	2,050,115	6,315	1,326,630	60,605
2	1,050	92,174	7,926	2,059,485	6,046	1,152,105	59,144
3	1,006	92,624	9,365	2,387,110	5,601	1,075,128	55,779

資料 石川県倉庫協会「普通営業倉庫・入出庫保管残高表」

## 倉庫使用状況

(単位：t、千円)

農水産品		金 属		金属製品機械	
数 量	金 額	数 量	金 額	数 量	金 額
68,188	7,964,122	11,281	4,011,975	33,092	9,903,103
68,188	8,170,299	13,120	4,438,740	29,717	6,944,748
94,879	12,070,285	14,699	4,894,801	38,624	6,552,320
r86,413	r11,733,175	r13,926	r4,797,641	r49,110	r11,567,259
<b>56,378</b>	<b>9,995,777</b>	<b>14,715</b>	<b>5,247,748</b>	<b>63,394</b>	<b>19,686,495</b>
6,296	951,842	1,048	390,743	5,896	1,068,835
5,418	848,378	1,033	392,315	6,054	1,357,602
4,955	792,532	1,032	392,989	5,741	1,388,960
3,703	647,587	1,044	403,805	5,418	1,529,064
3,597	629,613	1,183	446,257	5,452	1,636,537
4,113	835,739	1,264	434,863	5,346	1,765,368
4,501	901,000	1,283	448,337	5,398	1,645,932
4,708	930,537	1,458	511,243	5,215	1,817,943
4,532	865,878	1,506	529,136	5,169	1,808,737
5,071	987,528	1,279	431,609	5,188	2,047,615
4,757	807,319	1,307	434,437	4,889	1,977,707
4,727	797,824	1,278	432,014	3,628	1,642,195

工 業 品	食 料 工 業 品		雑 工 業 品		雑 品	
金 額	数 量	金 額	数 量	金 額	数 量	金 額
150,813,632	63,780	8,899,989	77,178	20,066,500	78,776	43,098,322
143,899,314	51,213	7,597,729	114,032	21,894,468	63,754	11,480,106
134,098,061	105,979	17,420,677	125,713	23,774,851	62,901	9,554,367
r135,881,573	r172,473	r15,314,355	r143,036	r26,751,256	r68,083	r24,458,149
<b>161,340,854</b>	<b>98,147</b>	<b>9,288,030</b>	<b>144,396</b>	<b>27,070,394</b>	<b>59,947</b>	<b>28,136,795</b>
12,662,811	11,925	1,097,190	13,574	2,288,165	5,646	2,948,504
12,863,207	9,580	847,924	14,117	2,298,259	5,578	2,907,906
13,308,252	12,301	1,171,730	13,557	2,267,467	5,583	2,846,148
13,372,467	10,847	1,033,679	14,146	2,474,108	5,513	2,748,030
14,074,142	7,997	765,072	13,405	2,527,614	5,575	2,683,210
13,651,369	8,479	814,234	13,844	2,424,171	5,201	2,509,177
13,434,576	5,204	547,582	14,904	2,543,568	5,145	2,520,174
13,343,222	7,426	659,905	12,594	2,181,358	4,834	2,360,389
14,003,465	9,322	799,732	11,490	2,232,403	5,096	2,465,835
14,047,664	5,070	508,672	11,928	2,424,955	5,350	2,550,539
13,650,768	4,328	497,297	5,285	1,697,014	3,226	823,355
12,928,911	5,668	545,013	5,552	1,711,312	3,200	773,528

## 65 加入電話数及び公衆電話数（各年度3月31日現在）

（単位：契約数、通）

年 度	一 般 加 入 電 話 数			ビル電話	公 衆 電 話 数				携帯電話	PHS
	計	事 務	住 宅		計	緑	デジタル	ICカード		
平成16年度	512,625	167,067	345,558	978	4,091	2,832	1,013	246	818,276	36,641
17	484,887	159,195	325,692	558	3,678	2,663	1,015	-	828,790	30,510
18	452,524	150,111	302,413	469	3,352	2,398	954	-	875,580	29,167
19	417,086	137,388	279,698	349	2,942	2,132	810	-	952,504	
20	387,620	125,247	262,373	342	2,769	2,028	741	-	952,229	

注1 一般加入電話数には従来の加入電話のほかINSネットサービスの数値も含んでいる。

注2 平成19年度から、携帯電話とPHSの合計数のみ公表

資料 西日本電信電話(株)金沢支店、北陸総合通信局

## 66 インターネット接続サービス加入数（各年度3月31日現在）

（単位：契約数）

年 度	計	ケーブルテレビ	D S L	F T T H	F W A
平成16年度	153,869	26,207	108,175	19,443	44
17	182,550	27,551	117,322	37,635	42
18	208,949	29,594	115,987	63,288	80
19	228,316	32,293	108,128	87,723	172
20	243,329	34,811	97,332	111,020	166

注1 DSLとは、既存のアナログ回線とデータ回線が同時に使用でき、常時・高速のインターネット接続を可能とする技術の総称。

注2 FTTHとは、光ファイバーによる家庭向けのデータ通信サービス。

注3 FWAとは、固定された利用者端末を無線でネットワークに接続する通信サービス。

資料 北陸総合通信局

## 67 有 線 放 送

(1) 有線放送電話設備設置状況（各年度3月31日現在）

年 度	設 備 数						端 末 設 備 数		
	総 数	単 独 業 務				共同業務	総 数	通話及び 放送受信	放送受信 の み
		地方公共 団 体	農林漁業 団 体	公益法人	個 人				
平成16年度	3	3	—	—	—	—	5,868	5,814	54
17	3	3	—	—	—	—	5,981	5,924	57
18	3	3	—	—	—	—	7,377	7,320	57
19	3	3	—	—	—	—	8,034	7,977	57
20	2	2	—	—	—	—	5,382	5,382	—

資料 北陸総合通信局「年度末報告調査資料」

## 67 有 線 放 送（つづき）

(2) 有線放送設備設置状況（各年度3月31日現在）

年 度	有 線 ラ ジ オ						有 線 テ レ ビ			
	施 設 数					加入者数	施 設 数			加入者数
	総 数	共同聴取 告知放送	告知放送	街頭放送	共同聴取		総 数	N H K 辺地共聴	その他の 施 設	
平成16年度	484	124	342	13	5	120,998	817	143	674	151,686
17	480	117	344	13	6	122,124	812	139	673	169,518
18	464	98	347	12	7	126,952	747	117	630	180,119
19	469	97	347	17	8	128,738	715	104	611	207,148
20	469	97	347	17	8	128,738	659	70	589	224,780

資料 北陸総合通信局「年度末報告調査資料」



## 68 郵便

### (1) 施設数（各年度3月31日現在）

年 度	総 数	普通郵便局	特定郵便局		簡易郵便局	分 室 (別 掲)
		集 配	集 配	無 集 配		
平成16年度	338	11	51	193	83	1
17	338	11	50	194	83	1
18	338	11	34	210	83	1
19	323	...	...	...	68	1
20	323	...	...	...	69	1

資料 郵便局(株)北陸支社  
平成19年10月から、普通郵便局・特定郵便局の種別は廃止。

## 68 郵便（つづき）

### (2) 普通通常郵便物数

(単位：千通)

年 度	総 数	第 1 種		第 2 種	第 3 種	第 4 種
		定 型	定 型 外			
平成16年度	142,800	69,284	6,935	64,547	1,972	62
17	131,559	64,014	6,470	59,213	1,817	45
18	141,907	66,859	6,170	67,129	1,676	73
19	142,524	66,111	8,127	66,755	1,472	58
20	...	...	...	...	...	...

注 平成20年度からは非公表。

資料 郵便事業(株)北陸支社

## 68 郵便（つづき）

### (3) 特殊通常郵便物数

(単位：千通)

年 度	特 殊 通 常 郵 便 物			年賀郵便物	選挙郵便物
	総 数	速 達 等	書留(含書留速達)		
平成16年度	3,509	971	2,538	38,034	439
17	3,305	727	2,578	37,201	640
18	3,372	752	2,620	36,172	71
19	3,676	723	2,953	34,530	1,562
20	...	...	...	...	...

注 1 速達等には代金引換、モーニング10、新超特急、配達日指定、巡回、新特急、保冷、レタックス、ハイブリットめる、コンピュータ郵便を含む。

2 年賀郵便物は、年賀封書を含まず、年賀葉書の数。

3 平成20年度からは非公表。

資料 郵便事業(株)北陸支社

## 68 郵便（つづき）

### (4) 小包郵便物数

(単位：千個)

年 度	総 数	普 通 小 包	普通速達小包	書 留 小 包
平成16年度	8,078	7,527	513	38
17	15,471	15,281	161	29
18	18,919	18,617	279	23
19	...	...	...	...
20	...	...	...	...

注 19年度からは非公表。

資料 郵便事業(株)北陸支社

11 商業 及  
69 商

(1) 産業分類別事業所数、従業者数、年間商品

産 業 分 類	事 業 所 数						従	
	事 業 所 数		構 成 比		対平成16年増減		従 業 者 数	
	平成16年	19 年	平成16年	19 年	実 数	増減率	平成16年	19 年
合 計	18,091	16,564	—	—	△ 1,527	△ 8.4	115,045	107,999
卸 売 業 計	4,428	3,932	100.0	100.0	△ 496	△ 11.2	37,813	34,496
各種商品の卸売業	5	16	0.1	0.4	11	220.0	23	101
繊維・身の回り品の卸売業	131	109	3.0	2.8	△ 22	△ 16.8	758	645
衣服・身の回り品の卸売業	192	142	4.3	3.6	△ 50	△ 26.0	1,513	1,190
農畜・産物の卸売業	394	373	8.9	9.5	△ 21	△ 5.3	4,442	4,456
食料・飲料品の卸売業	555	510	12.5	13.0	△ 45	△ 8.1	5,255	4,779
化粧品・材料品の卸売業	499	467	11.3	11.9	△ 32	△ 6.4	3,544	3,611
化学・医薬品の卸売業	130	133	2.9	3.4	3	2.3	856	792
鉱物・金属材料の卸売業	172	173	3.9	4.4	1	0.6	1,749	1,913
再生資源の卸売業	85	91	1.9	2.3	6	7.1	515	594
一般機械器具の卸売業	449	384	10.1	9.8	△ 65	△ 14.5	3,465	2,931
自動車・オートバイの卸売業	209	216	4.7	5.5	7	3.3	1,974	2,191
気動機・機械器具の卸売業	322	243	7.3	6.2	△ 79	△ 24.5	3,264	2,706
その他の機械器具の卸売業	193	135	4.4	3.4	△ 58	△ 30.1	1,945	1,268
家具・建具・什器の卸売業	390	285	8.8	7.2	△ 105	△ 26.9	2,252	1,621
医薬品の卸売業	243	212	5.5	5.4	△ 31	△ 12.8	2,714	2,176
その他に分類されない卸売業	459	443	10.4	11.3	△ 16	△ 3.5	3,544	3,522
小 売 業 計	13,663	12,632	100.0	100.0	△ 1,031	△ 7.5	77,232	73,503
各種商品の小売業	76	50	0.6	0.4	△ 26	△ 34.2	6,297	5,223
繊維・身の回り品の小売業	2,010	1,887	14.7	14.9	△ 123	△ 6.1	7,328	6,815
飲食料品の小売業	4,786	4,216	35.0	33.4	△ 570	△ 11.9	27,831	27,418
自動車・オートバイの小売業	1,083	1,019	7.9	8.1	△ 64	△ 5.9	7,056	6,491
家具・建具・什器の小売業	1,403	1,248	10.3	9.9	△ 155	△ 11.0	5,384	5,066
その他の小売業	4,305	4,212	31.5	33.3	△ 93	△ 2.2	23,336	22,490

注 1 商業統計調査は平成9年以降5年周期調査に変更となり、平成16年は平成14年の本調査の2年後に行った簡易調査である。  
2 平成16年の年間商品販売額は平成15年4月1日から平成16年3月31日までの1年間の実績である。  
3 平成19年の年間商品販売額は平成18年4月1日から平成19年3月31日までの1年間の実績である。  
資料 石川県統計情報室「石川県の商業」

69 商

(2) 産業中分類別営業時間階級別

産 業 分 類	事		
	計	8 時 間 未 満	8 時間以上10時間未満
小 売 業 計	12,185	546	3,697
各種商品の小売業	50	3	20
繊維・身の回り品の小売業	1,887	104	737
衣服・身の回り品の小売業	4,116	229	851
飲食料品の小売業	1,019	7	405
自動車・オートバイの小売業	1,248	42	448
家具・建具・什器の小売業	3,865	161	1,236
その他の小売業	%	%	%
(時間階級別構成比)	100.0	4.5	30.3
各種商品の小売業	100.0	6.0	40.0
繊維・身の回り品の小売業	100.0	5.5	39.1
衣服・身の回り品の小売業	100.0	5.6	20.7
飲食料品の小売業	100.0	0.7	39.7
自動車・オートバイの小売業	100.0	3.4	35.9
家具・建具・什器の小売業	100.0	4.2	32.0
その他の小売業	%	%	%
(産業別構成比)	100.0	100.0	100.0
各種商品の小売業	0.4	0.5	0.5
繊維・身の回り品の小売業	15.5	19.0	19.9
飲食料品の小売業	33.8	41.9	23.0
自動車・オートバイの小売業	8.4	1.3	11.0
家具・建具・什器の小売業	10.2	7.7	12.1
その他の小売業	31.7	29.5	33.4

注 牛乳小売業、新聞小売業は開店、閉店時刻を調査していないので、含まれていない。  
資料 石川県統計情報室「石川県の商業」

# び 貿 易 業

販売額（平成19年6月1日現在）

（単位：人、万円、％）

業 者 数				年 間 商 品 販 売 額					
構 成 比		対平成16年増減		年間商品販売額		構 成 比		対平成16年増減	
平成16年	19 年	実 数	増減率	平成16年	19 年	平成16年	19 年	実 数	増減率
—	—	△ 7,046	△ 6.1	433,530,332	415,761,756	—	—	△ 17,768,576	△ 4.1
100.0	100.0	△ 3,317	△ 8.8	302,875,993	281,818,958	100.0	100.0	△ 21,057,035	△ 7.0
0.1	0.3	78	339.1	72,651	471,025	0.0	0.2	398,374	548.3
2.0	1.9	△ 113	△ 14.9	13,654,765	10,908,227	4.5	3.9	△ 2,746,538	△ 20.1
4.0	3.4	△ 323	△ 21.3	4,564,687	3,552,291	1.5	1.3	△ 1,012,396	△ 22.2
11.7	12.9	14	0.3	37,147,191	34,672,552	12.3	12.3	△ 2,474,639	△ 6.7
13.9	13.9	△ 476	△ 9.1	61,500,386	46,309,883	20.3	16.4	△ 15,190,503	△ 24.7
9.4	10.5	67	1.9	26,443,821	28,172,851	8.7	10.0	1,729,030	6.5
2.3	2.3	△ 64	△ 7.5	5,297,626	5,765,318	1.7	2.0	467,692	8.8
4.6	5.5	164	9.4	23,558,763	27,184,324	7.8	9.6	3,625,561	15.4
1.4	1.7	79	15.3	1,052,195	1,950,448	0.3	0.7	898,253	85.4
9.2	8.5	△ 534	△ 15.4	21,581,332	21,779,848	7.1	7.7	198,516	0.9
5.2	6.4	217	11.0	8,799,210	10,414,666	2.9	3.7	1,615,456	18.4
8.6	7.8	△ 558	△ 17.1	38,007,128	35,157,834	12.5	12.5	△ 2,849,294	△ 7.5
5.1	3.7	△ 677	△ 34.8	13,275,956	9,313,891	4.4	3.3	△ 3,962,065	△ 29.8
6.0	4.7	△ 631	△ 28.0	8,138,715	5,487,098	2.7	1.9	△ 2,651,617	△ 32.6
7.2	6.3	△ 538	△ 19.8	17,346,291	16,223,638	5.7	5.8	△ 1,122,653	△ 6.5
9.4	10.2	△ 22	△ 0.6	22,435,276	24,455,064	7.4	8.7	2,019,788	9.0
100.0	100.0	△ 3,729	△ 4.8	130,654,339	133,942,798	100.0	100.0	3,288,459	2.5
8.2	7.1	△ 1,074	△ 17.1	17,833,980	14,222,998	13.6	10.6	△ 3,610,982	△ 20.2
9.5	9.3	△ 513	△ 7.0	10,402,201	9,749,613	8.0	7.3	△ 652,588	△ 6.3
36.0	37.3	△ 413	△ 1.5	36,778,059	38,544,437	28.1	28.8	1,766,378	4.8
9.1	8.8	△ 565	△ 8.0	20,298,726	18,715,752	15.5	14.0	△ 1,582,974	△ 7.8
7.0	6.9	△ 318	△ 5.9	9,752,939	10,898,453	7.5	8.1	1,145,514	11.7
30.2	30.6	△ 846	△ 3.6	35,588,434	41,811,545	27.2	31.2	6,223,111	17.5

## 業（つづき）

事業所数（平成19年6月1日現在）

業	所	数	終 日 営 業
10時間以上12時間未満	12時間以上14時間未満	14時間以上24時間未満	
4,883	2,104	507	448
16	2	4	5
893	142	7	4
1,493	982	214	347
556	47	1	3
630	117	6	5
1,295	814	275	84
%	%	%	%
40.1	17.3	4.2	3.7
32.0	4.0	8.0	10.0
47.3	7.5	0.4	0.2
36.3	23.9	5.2	8.4
54.6	4.6	0.1	0.3
50.5	9.4	0.5	0.4
33.5	21.1	7.1	2.2
%	%	%	%
100.0	100.0	100.0	100.0
0.3	0.1	0.8	1.1
18.3	6.7	1.4	0.9
30.6	46.7	42.2	77.5
11.4	2.2	0.2	0.7
12.9	5.6	1.2	1.1
26.5	38.7	54.2	18.8

## 69 商

## (3) 産業小分類別売場面積

産 業 分 類	調 査 事 業 所 数		売 場 面 積	
	平 成 16 年	19 年	平 成 16 年	19 年
小 売 業 計	11,503	10,361	1,654,864	1,827,407
百貨店・総合スーパー	23	20	306,949	297,328
その他の各種商品小売業	49	30	7,274	5,345
呉服・服地・寝具小売業	396	334	39,061	37,878
男子服小売業	228	216	33,558	41,271
婦人・子供服小売業	846	827	101,081	120,567
靴・履物小売業	158	143	14,972	15,103
その他の織物・衣服・身の回り品小売業	364	314	43,960	40,327
各種食料品小売業	404	372	156,688	209,482
酒小売業	731	596	44,940	38,998
食肉小売業	89	86	4,262	3,593
鮮魚小売業	377	292	18,351	17,903
野菜・果実小売業	193	166	11,853	11,672
菓子・パン小売業	928	782	39,475	35,505
米穀類小売業	207	177	6,162	5,684
その他の飲食料品小売業	1,643	1,475	115,189	125,286
自動車小売業	213	198	39,161	37,137
自転車小売業	133	119	7,647	7,176
家具・建具・畳小売業	233	188	103,425	91,865
機械器具小売業	616	536	70,115	80,510
その他のじゅう器小売業	355	313	54,091	46,218
医薬品・化粧品小売業	775	711	99,517	110,537
農耕用品小売業	111	109	13,342	14,003
燃料小売業	223	164	12,650	14,333
書籍・文房具小売業	339	297	56,712	65,670
スポーツ用品・がん具・娯楽用品・楽器小売業	316	280	66,060	58,976
写真機・写真材料小売業	53	49	3,606	2,566
時計・眼鏡・光学機械小売業	201	206	13,403	16,648
他に分類されない小売業	1,299	1,361	171,360	275,826

注1 調査商店数とは、売場面積を調査している業種の商店数。

2 「売場面積」は卸売業、牛乳小売業、自動車（新車・中古）小売業、畳小売業、建具小売業、新聞小売業、ガソリンスタンド、資料 石川県統計情報室「石川県の商業」

## 業（つづき）

（平成19年6月1日現在）

（単位：㎡、％）

構 成 比		対 平 成 16 年 率 増 減	1 事業所当たり売場面積		対 平 成 16 年 率 増 減
平 成 16 年	19 年		平 成 16 年	19 年	
100.0	100.0	10.4	143.9	176.4	22.6
18.5	16.3	△ 3.1	13,345.6	14,866.4	11.4
0.4	0.3	△ 26.5	148.4	178.2	20.1
2.4	2.1	△ 3.0	98.6	113.4	15.0
2.0	2.3	23.0	147.2	191.1	29.8
6.1	6.6	19.3	119.5	145.8	22.0
0.9	0.8	0.9	94.8	105.6	11.4
2.7	2.2	△ 8.3	120.8	128.4	6.3
9.5	11.5	33.7	387.8	563.1	45.2
2.7	2.1	△ 13.2	61.5	65.4	6.3
0.3	0.2	△ 15.7	47.9	41.8	△ 12.7
1.1	1.0	△ 2.4	48.7	61.3	25.9
0.7	0.6	△ 1.5	61.4	70.3	14.5
2.4	1.9	△ 10.1	42.5	45.4	6.8
0.4	0.3	△ 7.8	29.8	32.1	7.7
7.0	6.9	8.8	70.1	84.9	21.1
2.4	2.0	△ 5.2	183.9	187.6	2.0
0.5	0.4	△ 6.2	57.5	60.3	4.9
6.2	5.0	△ 11.2	443.9	488.6	10.1
4.2	4.4	14.8	113.8	150.2	32.0
3.3	2.5	△ 14.6	152.4	147.7	△ 3.1
6.0	6.0	11.1	128.4	155.5	21.1
0.8	0.8	5.0	120.2	128.5	6.9
0.8	0.8	13.3	56.7	87.4	54.1
3.4	3.6	15.8	167.3	221.1	32.2
4.0	3.2	△ 10.7	209.1	210.6	0.7
0.2	0.1	△ 28.8	68.0	52.4	△ 22.9
0.8	0.9	24.2	66.7	80.8	21.1
10.4	15.1	61.0	131.9	202.7	53.7

通信・カタログ販売等の商店においては調査していない。

## 69 商

(4) 産業小分類別事業所数、就業者数、従業者数、年間商品販売額、

産 業 分 類	事 業					
	計	経 営 組 織 別		従 業		
		法 人	個 人	2 人以下	3 ～ 4 人	5 ～ 9 人
合 計	16,564	8,979	7,585	6,609	3,944	3,349
卸 売 業 計	3,932	3,116	816	949	992	1,057
各 種 商 品 卸 売 業	16	13	3	2	6	6
織 維 ・ 衣 服 等 卸 売 業	251	195	56	81	64	57
織維品卸売業(衣服・身の回り品を除く)	109	85	24	39	28	22
衣 服 ・ 身 の 回 り 品 卸 売 業	142	110	32	42	36	35
飲 食 料 品 卸 売 業	883	625	258	209	205	219
農 畜 産 物 ・ 水 産 物 卸 売 業	373	253	120	77	77	103
食 料 ・ 飲 料 卸 売 業	510	372	138	132	128	116
建 築 材 料 ・ 鉱 物 ・ 金 属 材 料 等 卸 売 業	864	708	156	187	247	236
建 築 材 料 卸 売 業	467	380	87	102	138	129
化 学 製 品 卸 売 業	133	117	16	37	33	43
鉱 物 ・ 金 属 材 料 卸 売 業	173	160	13	26	48	41
再 生 資 源 卸 売 業	91	51	40	22	28	23
機 械 器 具 卸 売 業	978	913	65	187	224	308
一 般 機 械 器 具 卸 売 業	384	360	24	96	81	122
自 動 車 卸 売 業	216	198	18	22	57	69
電 気 機 械 器 具 卸 売 業	243	232	11	41	55	69
そ の 他 の 機 械 器 具 卸 売 業	135	123	12	28	31	48
そ の 他 の 卸 売 業	940	662	278	283	246	231
家 具 ・ 建 具 ・ じ ゅ う 器 等 卸 売 業	285	169	116	97	91	58
医 薬 品 ・ 化 粧 品 等 卸 売 業	212	144	68	65	44	48
他 に 分 類 さ れ な い 卸 売 業	443	349	94	121	111	125
小 売 業 計	12,632	5,863	6,769	5,660	2,952	2,292
各 種 商 品 小 売 業	50	38	12	11	11	6
百 貨 店 ・ 総 合 ス ー パ ー	20	20	—	—	—	—
その他の各種商品小売業(従業者が常時50人未満)	30	18	12	11	11	6
織 物 ・ 衣 服 ・ 身 の 回 り 品 小 売 業	1,887	967	920	939	512	338
呉 服 ・ 服 地 ・ 寝 具 小 売 業	364	146	218	204	83	55
男 子 服 小 売 業	218	125	93	108	57	42
婦 人 ・ 子 供 服 小 売 業	831	447	384	390	251	149
靴 ・ 履 物 小 売 業	145	59	86	72	46	23
その他の織物・衣服・身の回り品小売業	329	190	139	165	75	69

注 1 従業者とは、「個人事業主及び無給家族従業者」、「有給役員」、「常用雇用者」の計をいい、従業者に「臨時雇用者」及び「出  
2 年間商品販売額及びその他の収入額は平成18年4月1日から平成19年3月31日までの1年間の実績である。  
3 「売場面積」は卸売業、牛乳小売業、自動車(新車・中古車)小売業、畳小売業、建具小売業、新聞小売業、ガソリンスタン  
資料 石川県統計情報室「石川県の商業」

## 業（つづき）

その他の収入額及び売場面積（平成19年6月1日現在）

（単位：人、万円、㎡）

所 数					就 業 者 数	従 業 者 数	年 間 商品販売額	そ の 他 の 収 入 額	売 場 面 積 (小売業のみ)
者 規 模 別									
10～19人	20～29人	30～49人	50～99人	100人以上					
1,797	419	259	140	47	112,460	107,999	415,761,756	8,043,070	1,827,407
574	162	119	60	19	35,487	34,496	281,818,958	3,227,607	—
1	1	—	—	—	105	101	471,025	—	—
29	9	7	4	—	1,836	1,835	14,460,518	42,707	—
14	5	1	—	—	663	645	10,908,227	21,675	—
15	4	6	4	—	1,173	1,190	3,552,291	21,032	—
132	45	46	20	7	9,515	9,235	80,982,435	439,269	—
58	19	22	14	3	4,594	4,456	34,672,552	391,400	—
74	26	24	6	4	4,921	4,779	46,309,883	47,869	—
139	24	20	7	4	7,130	6,910	63,072,941	779,355	—
71	11	11	3	2	3,718	3,611	28,172,851	258,867	—
13	5	2	—	—	805	792	5,765,318	8,588	—
40	7	5	4	2	1,977	1,913	27,184,324	508,289	—
15	1	2	—	—	630	594	1,950,448	3,611	—
172	40	30	12	5	9,382	9,096	76,666,239	1,550,976	—
60	12	11	1	1	3,031	2,931	21,779,848	523,987	—
46	9	8	5	—	2,206	2,191	10,414,666	670,072	—
47	16	8	5	2	2,853	2,706	35,157,834	130,033	—
19	3	3	1	2	1,292	1,268	9,313,891	226,884	—
101	43	16	17	3	7,519	7,319	46,165,800	415,300	—
26	9	2	2	—	1,648	1,621	5,487,098	4,486	—
28	11	7	7	2	2,234	2,176	16,223,638	98,664	—
47	23	7	8	1	3,637	3,522	24,455,064	312,150	—
1,223	257	140	80	28	76,973	73,503	133,942,798	4,815,463	1,827,407
1	—	1	4	16	5,373	5,223	14,222,998	264,310	302,673
—	—	—	4	16	5,240	5,092	14,020,316	260,383	297,328
1	—	1	—	—	133	131	202,682	3,927	5,345
84	11	1	2	—	7,587	6,815	9,749,613	48,010	255,146
17	3	1	1	—	1,388	1,332	1,496,446	19,832	37,878
10	—	—	1	—	849	819	1,178,258	1,881	41,271
38	3	—	—	—	3,578	2,942	4,553,034	9,687	120,567
4	—	—	—	—	486	480	566,754	1,449	15,103
15	5	—	—	—	1,286	1,242	1,955,121	15,161	40,327

向・派遣受入者」を併せたものを就業者とする。

ド、通信・カタログ販売等の事業所においては調査していない。

## 69 商

(4) 産業小分類別事業所数、就業者数、従業者数、年間商品販売額、

産 業 分 類	事 業					
	計	経 営 組 織 別		従 業		
		法 人	個 人	2 人以下	3 ～ 4 人	5 ～ 9 人
飲 食 料 品 小 売 業	4,216	1,540	2,676	2,007	880	592
各 種 食 料 品 小 売 業	378	214	164	109	58	44
酒 小 売 業	602	136	466	404	141	38
食 肉 小 売 業	88	32	56	38	24	21
鮮 魚 小 売 業	317	75	242	189	69	38
野 菜 ・ 果 実 小 売 業	171	39	132	94	57	19
菓 子 ・ パ ン 小 売 業	784	323	461	339	214	144
米 穀 類 小 売 業	178	33	145	148	27	1
そ の 他 の 飲 食 料 品 小 売 業	1,698	688	1,010	686	290	287
自 動 車 ・ 自 転 車 小 売 業	1,019	635	384	343	229	229
自 動 車 小 売 業	900	626	274	242	213	227
自 転 車 小 売 業	119	9	110	101	16	2
家 具 ・ じ ゅ う 器 ・ 機 械 器 具 小 売 業	1,248	541	707	683	303	169
家 具 ・ 建 具 ・ 畳 小 売 業	332	103	229	197	86	30
機 械 器 具 小 売 業	597	310	287	302	155	93
そ の 他 の じ ゅ う 器 小 売 業	319	128	191	184	62	46
そ の 他 の 小 売 業	4,212	2,142	2,070	1,677	1,017	958
医 薬 品 ・ 化 粧 品 小 売 業	781	441	340	284	203	199
農 耕 用 品 小 売 業	114	54	60	52	29	29
燃 料 小 売 業	697	586	111	112	196	283
書 籍 ・ 文 房 具 小 売 業	670	245	425	173	124	155
ス ポ ー ツ 用 品 ・ がん 具 ・ 娯 楽 用 品 ・ 楽 器 小 売 業	282	152	130	130	70	56
写 真 機 ・ 写 真 材 料 小 売 業	49	17	32	28	15	5
時 計 ・ 眼 鏡 ・ 光 学 機 械 小 売 業	207	119	88	100	66	37
他 に 分 類 さ れ な い 小 売 業	1,412	528	884	798	314	194

資料 石川県統計情報室「石川県の商業」



## 業（つづき）

その他の収入額及び売場面積（平成19年6月1日現在）（つづき）

（単位：人、万円、㎡）

所 数					就 業 者 数	従 業 者 数	年 間 商品販売額	そ の 他 の 収 入 額	売 場 面 積 (小売業のみ)
者 規 模 別									
10～19人	20～29人	30～49人	50～99人	100人以上					
462	132	86	50	7	28,830	27,418	38,544,437	169,412	448,123
29	34	59	41	4	8,762	8,056	17,634,797	37,412	209,482
15	3	1	—	—	1,700	1,659	3,298,801	14,696	38,998
4	1	—	—	—	363	354	402,128	1,541	3,593
15	6	—	—	—	1,134	1,118	1,391,034	12,956	17,903
1	—	—	—	—	498	491	599,973	1,527	11,672
61	18	5	3	—	3,894	3,794	2,640,270	43,750	35,505
2	—	—	—	—	385	357	302,810	3,009	5,684
335	70	21	6	3	12,094	11,589	12,274,624	54,521	125,286
179	23	11	4	1	6,553	6,491	18,715,752	3,252,267	44,313
179	23	11	4	1	6,348	6,287	18,611,882	3,243,537	37,137
—	—	—	—	—	205	204	103,870	8,730	7,176
63	17	7	6	—	5,305	5,066	10,898,453	300,891	218,593
13	3	1	2	—	1,271	1,166	1,745,515	12,354	91,865
26	12	5	4	—	2,832	2,730	8,025,987	268,543	80,510
24	2	1	—	—	1,202	1,170	1,126,951	19,994	46,218
434	74	34	14	4	23,325	22,490	41,811,545	780,573	558,559
88	7	—	—	—	3,852	3,740	7,881,931	35,101	110,537
4	—	—	—	—	462	430	1,074,292	36,110	14,003
96	8	2	—	—	4,439	4,128	17,001,411	354,708	14,333
154	41	14	6	3	6,341	6,203	4,155,701	154,441	65,670
16	4	5	1	—	1,385	1,344	2,098,031	31,613	58,976
1	—	—	—	—	141	141	99,035	856	2,566
4	—	—	—	—	648	645	733,822	6,629	16,648
71	14	13	7	1	6,057	5,859	8,767,322	161,115	275,826

## 69 商業（つづき）

(5) 市町別事業所数、従業者数及び年間商品販売額（平成19年6月1日現在）

（単位：人、万円）

市 町 別	合 計			小 売 業 計		
	事 業 所 数	従 業 者 数	年間商品販売額	事 業 所 数	従 業 者 数	年間商品販売額
合 計	16,564	107,999	415,761,756	12,632	73,503	133,942,798
市 部 計	14,217	92,691	371,769,874	10,632	60,940	110,753,576
郡 部 計	2,347	15,308	43,991,882	2,000	12,563	23,189,222
金 沢 市	7,122	53,931	278,690,105	4,787	30,840	60,594,772
七 尾 市	1,130	5,544	14,772,652	911	4,022	6,747,853
小 松 市	1,497	8,954	23,838,525	1,170	6,640	11,986,550
輪 島 市	549	2,243	3,147,037	511	2,037	2,527,165
珠 洲 市	406	1,435	2,665,664	359	1,197	1,548,887
加 賀 市	1,023	5,853	11,496,663	837	4,622	7,544,934
羽 咋 市	391	1,795	3,097,660	339	1,600	2,486,905
か ほ く 市	373	1,845	3,587,232	313	1,536	2,191,422
白 山 市	1,150	8,357	25,303,181	971	6,337	12,014,105
能 美 市	576	2,734	5,171,155	434	2,109	3,110,983
能 美 郡	39	581	1,532,756	31	418	1,110,732
川 北 町	39	581	1,532,756	31	418	1,110,732
石 川 郡	623	6,196	26,624,039	476	4,631	10,637,124
野 々 市 町	623	6,196	26,624,039	476	4,631	10,637,124
河 北 郡	412	3,228	7,221,912	348	2,799	4,462,857
津 幡 町	241	2,211	5,598,656	207	1,931	3,193,609
内 灘 町	171	1,017	1,623,256	141	868	1,269,248
羽 咋 郡	455	1,921	3,023,069	410	1,695	2,558,065
志 賀 町	318	1,335	2,025,925	285	1,197	1,799,360
宝 達 志 水 町	137	586	997,144	125	498	758,705
鹿 島 郡	219	1,028	1,681,725	205	967	1,511,673
中 能 登 町	219	1,028	1,681,725	205	967	1,511,673
鳳 珠 郡	599	2,354	3,908,381	530	2,053	2,908,771
穴 水 町	188	950	1,883,578	161	821	1,303,177
能 登 町	411	1,404	2,024,803	369	1,232	1,605,594

注 年間商品販売額は平成18年4月1日から平成19年3月31日までの1年間の実績である。  
資料 石川県統計情報室「石川県の商業」

## 69 商 業（つづき）

(6) 市町別大規模小売店舗内事業所数、従業者数及び年間商品販売額等（平成19年6月1日現在）

(単位：人、万円、㎡)

市 町 別	事 業 所 数	従 業 者 数	年間商品販売額	その他の収入額	売 場 面 積
合 計	1,009	14,675	33,510,847	295,774	650,522
市 部 計	880	11,417	x	x	x
郡 部 計	129	3,258	x	x	x
金 沢 市	582	7,154	17,407,228	146,967	296,504
七 尾 市	37	366	846,556	500	14,860
小 松 市	59	1,025	2,463,710	40,881	40,507
輪 島 市	6	119	225,014	—	4,522
珠 洲 市	12	86	161,700	400	3,352
加 賀 市	54	843	1,349,091	3,474	40,732
羽 咋 市	11	233	446,703	44	7,044
か ほ く 市	1	60	x	x	x
白 山 市	111	1,408	2,793,575	2,720	67,594
能 美 市	7	123	x	x	x
能 美 郡	1	262	x	x	x
川 北 町	1	262	x	x	x
石 川 郡	53	1,351	3,281,112	77,589	69,915
野 々 市 町	53	1,351	3,281,112	77,589	69,915
河 北 郡	29	907	1,680,199	18,277	43,722
津 幡 町	29	907	1,680,199	18,277	43,722
内 灘 町	—	—	—	—	—
羽 咋 郡	6	178	417,800	—	11,877
志 賀 町	6	178	417,800	—	11,877
宝 達 志 水 町	—	—	—	—	—
鹿 島 郡	34	432	908,505	4,922	22,088
中 能 登 町	34	432	908,505	4,922	22,088
鳳 珠 郡	6	128	417,604	—	11,205
穴 水 町	6	128	417,604	—	11,205
能 登 町	—	—	—	—	—

注1 大規模小売店舗のとりえ方は「大規模小売店舗立地法」に基づき届け出のある小売店舗である。  
 2 年間商品販売額及びその他の収入額は平成18年4月1日から平成19年3月31日までの1年間の実績である。  
 資料 石川県統計情報室「石川県の商業」

## 70 百貨店及びスーパー等売上高

(単位：百万円)

年次及び月次	事業所数	総額	紳士服・洋品	婦人・子供服・洋品	その他の衣料品	身の回り品
平成16年	30	181,342	8,087	31,243	5,137	13,657
17	30	177,115	8,092	30,633	4,688	13,321
18	36	179,834	7,939	30,032	4,543	12,816
19	39	178,870	7,536	27,833	4,315	12,067
20	42	177,048	7,091	25,482	3,988	11,292
平成20年1月	39	17,618	825	2,959	371	1,291
2	39	13,383	480	1,743	287	824
3	39	14,274	535	2,256	357	1,038
4	39	14,375	551	2,085	542	926
5	39	14,096	570	2,056	318	923
6	40	14,109	657	2,025	290	845
7	40	15,677	635	2,494	309	976
8	40	14,183	424	1,720	257	778
9	40	12,782	377	1,761	271	735
10	40	13,980	609	2,137	347	896
11	42	14,984	703	2,195	318	882
12	42	17,587	724	2,053	320	1,177

年次及び月次	飲食料品	家具	家庭用電気機械器具	家庭用品	その他の商品	食堂・喫茶
平成16年	82,457	2,509	2,654	5,220	29,004	1,375
17	81,313	2,582	2,344	5,395	27,365	1,380
18	86,669	2,232	2,135	4,999	27,117	1,350
19	90,293	2,089	2,163	4,930	26,371	1,274
20	93,913	1,852	2,259	5,051	24,910	1,211
平成20年1月	8,611	154	240	474	2,574	118
2	7,437	109	155	334	1,928	86
3	7,223	175	161	378	2,047	104
4	7,353	148	187	448	2,035	99
5	7,371	128	185	375	2,068	101
6	7,503	161	146	420	1,969	92
7	8,278	161	198	450	2,071	106
8	8,165	115	180	410	2,025	108
9	7,131	113	126	376	1,800	91
10	7,306	162	164	412	1,852	95
11	7,757	243	291	439	2,056	101
12	9,778	182	226	534	2,483	111

資料 経済産業省経済産業政策局調査統計部「商業販売統計年報」

## 71 品目別仕向地域別輸出実績

(単位：万円)

年次及び品目別	金 額 計	アジア	ヨーロッパ	北アメリカ	南アメリカ	アフリカ	オセアニア	不 明
平成 18 年	23,043,919	8,722,032	5,780,954	7,217,774	42,278	813,011	182,757	285,113
19	25,978,485	12,444,718	5,575,908	5,463,308	337,928	1,292,644	393,184	470,795
20	24,256,258	12,517,933	3,399,092	5,414,695	707,599	1,334,054	466,945	415,940
1 食 品 加 工 品	15,576	9,999	1,286	3,990	—	—	100	200
2 織 維 品	244,716	240,773	2,859	1,081	—	—	2	—
(1) 絹糸、絹織物	24,477	24,477	—	—	—	—	—	—
(2) 毛 織 物	15,000	15,000	—	—	—	—	—	—
(3) 合 織 織 物	169,491	168,433	—	1,057	—	—	—	—
(4) 衣 類	27,530	26,380	1,150	—	—	—	—	—
(5) 繊維品その他	8,218	6,483	1,709	24	—	—	2	—
3 紙 製 品 ・ 印 刷	818	504	76	233	—	—	5	—
4 化 学 製 品	8,834	8,775	45	7	—	—	7	—
5 陶 磁 製 品	194,710	70,517	12,891	108,571	—	—	2,730	—
6 鉄 鋼 ・ 金 属	1,884,337	1,283,253	129,347	196,685	83,900	1,989	7,027	182,136
7 機 械 器 具	20,779,424	10,211,666	3,110,478	4,810,912	623,699	1,332,065	456,999	233,604
(1) 建 設 機 械	20,535,489	10,150,854	2,977,408	4,763,859	623,699	1,332,065	456,999	230,604
(6) 輸 送 用 機 器	171,625	7,714	117,311	46,600	—	—	—	—
(1) 精 密 機 器	72,310	53,098	15,759	453	—	—	—	3,000
8 塩・その他鉱物	114,295	114,295	—	—	—	—	—	—
9 プラスチック及びゴム	36,166	20,618	10,127	2,346	—	—	75	—
10 そ の 他	977,383	554,726	131,968	290,689	—	—	—	—
比 率 (%)	100.0	51.6	14.0	22.3	2.9	5.5	1.9	1.7

注 四捨五入の関係で合計と内訳が合わない場合がある。  
資料 産業政策課・ジェトロ金沢「2008年石川県貿易・海外投資活動実態調査報告書」

## 12 金 融 及 72 金 融 機 関 別

年度及び月次	合 計	銀 行	信 用 金 庫
平 成 16 年 度	6,692,715	3,775,239	1,282,186
17	6,689,324	3,776,849	1,284,937
18	6,847,973	3,894,194	1,306,582
19	6,985,323	3,966,583	1,323,769
20	7,112,066	4,047,427	1,341,600
平成20年 4 月末	7,043,038	4,010,518	1,331,394
5	6,992,605	3,952,728	1,329,341
6	7,078,782	4,005,533	1,348,082
7	7,008,791	3,952,639	1,340,066
8	7,074,867	3,993,446	1,357,639
9	7,020,615	3,958,296	1,347,337
10	6,981,998	3,921,328	1,337,924
11	7,010,697	3,953,992	1,339,872
12	7,059,743	3,971,855	1,351,588
平成21年 1 月末	7,019,236	3,947,884	1,339,434
2	7,110,649	4,024,827	1,346,063
3	7,112,066	4,047,427	1,341,600

## 73 金 融 機 関 別

年度及び月次	合 計	銀 行	信 用 金 庫	信 用 組 合
平 成 16 年 度	4,695,977	2,615,442	785,966	20,695
17	4,614,269	2,589,045	789,587	19,231
18	4,538,526	2,578,771	783,569	18,459
19	4,531,880	2,616,614	797,193	18,417
20	4,484,119	2,604,243	801,071	18,741
平成20年 4 月末	...	2,566,642	783,441	17,841
5	...	2,570,044	783,503	17,697
6	...	2,595,456	783,912	17,904
7	...	2,574,498	785,896	17,819
8	...	2,587,539	792,550	17,761
9	...	2,563,910	796,293	18,104
10	...	2,524,362	791,348	18,096
11	...	2,522,278	792,787	18,441
12	...	2,533,097	800,318	18,820
平成21年 1 月末	...	2,527,471	796,063	18,626
2	...	2,574,300	795,912	18,471
3	4,484,119	2,604,243	801,071	18,741

- 注 1 銀行には地方銀行、第二地銀、都市銀行、長期信用銀行、信託銀行が入っている。  
 2 銀行は、銀行勘定、第二地銀について掛金を含む。地銀、第二地銀、その他銀行、信用金庫の預金のみ実質預金であり譲渡性（実質預金・・・総預金－未決済の他店払いの小切手・手形金額合計）  
 3 その他は表面預金であり、譲渡性預金・債券を含まない。  
 4 農協には漁協を含む。なお、漁協については、平成14年 4 月 1 日をもって預金元の信用事業実施漁協がすべて統合された為以  
 5 信用組合に金沢鉄道信用組合を含む。  
 6 日本政策金融公庫とは、国民生活金融公庫、中小企業金融公庫、商工組合中央金庫である。  
 7 日本政策投資銀行は、平成20年10月から非公表となった。  
 8 住宅金融支援機構の係数は、石川県内に本店を置く金融機関の残高であり、平成17年2月から非公表となった。  
 9 平成10年 1 月以降オフショア勘定は含まない。  
 資料 関係金融機関、北陸財務局

# び 財 政 預 金 残 高 (各年度 3 月 31 日現在)

(単位：百万円)

信 用 組 合	労 働 金 庫	農 協	農 林 中 金	商 工 中 金
46,962	212,993	976,404	383,491	15,440
45,928	214,064	983,987	369,093	14,466
47,200	215,782	999,803	367,896	16,516
47,277	220,375	1,031,467	380,465	15,387
<b>47,029</b>	<b>221,536</b>	<b>1,055,006</b>	<b>376,883</b>	<b>22,585</b>
46,940	222,628	1,034,971	380,089	16,498
47,743	220,158	1,041,875	384,986	15,774
46,893	226,514	1,055,610	380,374	15,776
46,685	222,642	1,051,570	379,544	15,645
47,327	222,271	1,058,160	380,323	15,701
46,732	220,923	1,050,216	379,963	17,148
47,060	220,004	1,052,062	386,399	17,221
47,795	219,201	1,047,154	385,327	17,356
46,908	224,835	1,053,346	390,451	20,760
47,533	223,076	1,047,452	393,001	20,856
47,774	223,337	1,055,207	392,300	21,141
47,029	221,536	1,055,006	376,883	22,585

## 貸 出 残 高 (各年度 3 月 31 日現在)

(単位：百万円)

労 働 金 庫	農 協	政府系三機関	農 林 中 金	日 本 政 策 行	住 宅 金 融 機 構
118,936	265,595	322,856	182,849	131,738	383,638
121,944	264,399	r305,887	181,201	115,566	342,975
124,238	278,956	r290,446	154,985	103,122	r309,102
125,511	294,698	r266,519	134,523	91,704	278,405
<b>136,801</b>	<b>326,124</b>	<b>242,794</b>	<b>107,793</b>	...	<b>246,552</b>
125,864	297,231	263,557	134,060	89,749	...
126,166	308,103	262,044	127,615	89,066	...
126,495	308,477	262,461	127,553	88,383	...
127,240	308,501	250,007	127,365	87,898	...
128,575	309,968	246,316	127,227	87,377	...
129,681	309,253	242,802	127,157	85,139	...
131,277	309,054	241,258	127,236	...	...
132,880	311,757	241,693	109,517	...	...
133,894	310,568	240,210	109,364	...	...
134,321	310,216	238,332	109,315	...	...
135,270	310,155	239,172	109,292	...	...
136,801	326,124	242,794	107,793	...	246,552

預金・債権を含まない。

後預金額及び貸出額はなし。

## 74 手形交換状況（各年度3月31日現在）

年度及び月次	交 換 高		不 渡 手 形			
	枚 数 (千枚)	金 額 (百万円)	枚 数 (枚)	金 額 (百万円)	うち取引停止処分	
					人 員 (人)	金 額 (千円)
平成16年度	1,865	1,837,169	800	849	82	243,607
17	1,742	1,745,268	690	542	68	170,796
18	1,588	1,646,042	714	726	69	195,768
19	1,483	1,605,602	888	2,787	84	1,884,408
20	1,322	1,420,173	1,265	1,348	103	460,594
平成20年4月	116	130,249	37	32	5	19,002
5	98	96,775	85	72	7	41,252
6	128	143,849	104	108	5	25,129
7	127	124,510	164	287	7	79,666
8	92	86,700	150	242	10	57,330
9	123	151,811	100	98	8	44,632
10	109	118,182	172	149	7	81,662
11	85	77,254	105	52	13	20,993
平成21年1月	123	123,237	52	54	7	10,126
2	100	113,458	88	52	11	5,375
3	99	105,417	124	128	11	15,410
3	122	148,731	84	74	12	60,013

資料 石川県銀行協会、金沢手形交換所

## 75 郵便貯金預入、払戻状況

(単位：千口座、千枚、百万円)

年 度 別	預 入 金 額	払 戻 金 額	年 度 末 現 在 高		
			口 座 数	貯金証書数	金 額
平成16年度	2,177,626	2,318,438	1,091	4,498	2,062,177
17	2,580,010	2,719,234	1,065	4,058	1,922,952
18	2,648,703	2,786,183	1,046	3,391	1,785,472
19	...	...	...	...	...
20	...	...	...	...	...

注 年度末現在高は、未払郵便貯金利子を含む。 19年度からは非公表

資料 独立行政法人 郵便貯金・簡易生命保険管理機構

## 76 業種分類別企業倒産状況

(単位：件、万円)

年 度	総 数		金 属						織 維			
			金属製品・金属加工		一般・精密・機械工具		運搬・電気機械器具		繊維工業		衣服・繊維製品	
	件数	負債総額	件数	負債総額	件数	負債総額	件数	負債総額	件数	負債総額	件数	負債総額
平成16年度	139	9,703,800	—	—	7	409,500	5	38,900	11	423,000	5	64,100
17	123	3,157,300	1	16,000	4	21,700	5	67,000	4	99,000	3	14,300
18	133	4,348,079	—	—	3	97,900	3	60,500	10	288,200	7	150,000
19	131	6,412,900	2	85,000	—	—	5	52,000	2	15,000	9	160,700
20	175	11,485,280	7	180,800	1	60,000	7	252,500	6	243,200	9	440,000

年 度	化 学 ・ 食 品 ・ サ ー ビ ス 業 等											
	化学・化学関連他		窯業・土石製品		食 品		木材・木製品		紙業・印刷・事務用品		建設業	
	件数	負債総額	件数	負債総額	件数	負債総額	件数	負債総額	件数	負債総額	件数	負債総額
平成16年度	6	211,000	—	—	15	205,300	6	35,100	1	6,000	38	704,600
17	2	29,500	4	64,000	7	85,700	3	26,000	2	10,000	48	1,262,100
18	5	82,500	2	44,000	5	68,000	3	12,000	1	46,000	47	795,956
19	3	76,600	1	40,000	12	146,000	2	36,000	3	24,800	38	778,300
20	4	53,300	2	33,000	11	283,000	4	315,000	9	233,680	65	5,633,100

年 度	化 学 ・ 食 品 ・ サ ー ビ ス 業 等							
	不動産業		旅館・遊技場・飲食店		運輸・通信・機械リース		金融・証券・保険・その他	
	件数	負債総額	件数	負債総額	件数	負債総額	件数	負債総額
平成16年度	7	1,114,000	16	5,979,100	6	35,300	16	477,900
17	1	4,000	11	413,500	2	26,100	26	1,018,400
18	7	467,300	10	1,497,600	5	60,200	25	677,923
19	6	899,800	17	3,561,100	3	22,000	28	515,600
20	4	73,800	16	2,389,700	8	131,000	22	1,163,200

注 負債総額1千万円以上

資料 (株)東京商工リサーチ金沢支店



## 77 信用保証協会保証状況

(単位：件、百万円)

年度及び月次	保証申込		保証承諾		保証債務残高		代位弁済	
	件数	金額	件数	金額	件数	金額	件数	金額
平成16年度	11,282	166,501	10,489	147,776	39,281	419,993	980	10,689
17	10,390	154,637	9,599	134,972	38,063	408,554	756	9,146
18	11,236	178,674	10,383	156,544	38,778	418,999	695	8,807
19	10,721	170,788	9,962	152,938	38,868	421,343	990	12,617
20	12,562	229,505	11,463	197,171	38,511	448,197	1,152	15,854
平成20年4月	743	9,819	744	9,581	38,846	421,864	87	1,102
5	808	11,664	733	10,037	38,739	418,590	67	1,026
6	881	13,188	848	12,712	38,718	418,860	103	1,123
7	914	14,748	773	11,122	38,652	417,747	113	1,478
8	830	13,035	742	11,033	38,615	417,308	103	1,156
9	892	13,840	777	11,019	38,564	416,504	88	1,368
10	771	11,377	686	9,319	38,494	413,963	106	1,605
11	775	15,793	544	8,727	38,345	410,254	111	1,825
平成21年12月	1,552	35,427	1,481	32,169	38,214	416,040	114	1,600
1月	1,273	27,639	979	19,391	38,221	424,399	89	1,032
2	1,393	29,396	1,313	27,617	38,308	434,391	100	1,347
3	1,730	33,579	1,843	34,444	38,511	448,197	71	1,192

注 保証債務残高は、各年度3月現在  
資料 石川県信用保証協会

## 78 日本銀行券受入支払状況(北陸三県)

(単位：億円)

年次及び月次	受入	支払	受入(△)・支払超	
				前年実績
平成16年	12,041	13,409	1,368	945
17	11,758	13,557	1,799	1,368
18	10,135	11,436	1,301	1,799
19	9,652	11,198	1,545	1,301
20	8,999	10,912	1,912	1,545
平成20年1月	1,714	515	△ 1,199	△ 1,076
2	718	821	103	181
3	668	927	259	184
4	746	1,051	304	424
5	1,122	725	△ 397	△ 484
6	634	932	297	255
7	685	720	35	70
8	574	602	28	△ 81
9	584	752	167	172
10	492	1,036	543	140
11	648	732	84	237
12	408	2,094	1,685	1,521

資料 日本銀行金沢支店「北陸の金融経済月報」

## 79 石川県歳入歳出決算（各年度末現在）

## (1) 一般会計

(単位：千円、%)

項 目	平成 18 年度	19 年 度	20 年 度	構 成 比	対前年度増減率
<b>歳 入 総 額</b>	<b>522,981,312</b>	<b>591,009,029</b>	<b>526,782,938</b>	<b>100.0</b>	<b>△ 10.9</b>
県 税	142,440,334	158,210,987	151,115,221	28.7	△ 4.5
地 方 消 費 税 清 算 金	23,906,087	23,532,670	22,118,317	4.2	△ 6.0
地 方 譲 与 税	22,651,691	2,615,445	2,553,018	0.5	△ 2.4
地 方 特 例 交 付 金	672,187	1,057,250	2,377,177	0.5	124.8
地 方 交 付 税	138,569,638	128,403,300	123,709,401	23.5	△ 3.7
交通安全対策特別交付金	531,723	526,988	467,119	0.1	△ 11.4
分担金及び負担金	5,979,318	5,226,677	4,983,055	1.0	△ 4.7
使用料及び手数料	8,857,364	8,486,921	8,466,414	1.6	△ 0.2
国庫支出金	62,631,781	64,458,149	70,237,578	13.3	9.0
財産収入	1,157,064	1,801,746	1,656,808	0.3	△ 8.0
寄附金	21,271	51,427	47,119	0.0	△ 8.4
繰入金	3,985,851	9,367,576	10,794,956	2.1	15.2
繰越金	4,850,149	5,143,662	3,713,271	0.7	△ 27.8
繰上金	34,500,854	46,122,764	44,292,484	8.4	△ 4.0
県 債	72,226,000	136,003,467	80,251,000	15.2	△ 41.0
<b>歳 出 総 額</b>	<b>517,460,570</b>	<b>586,918,365</b>	<b>522,458,490</b>	<b>100.0</b>	<b>△ 11.0</b>
議会費	1,213,058	1,215,928	1,187,463	0.2	△ 2.3
総務費	55,401,060	64,752,903	57,494,619	11.0	△ 11.2
企画費	16,472,544	65,137,719	16,842,965	3.2	△ 74.1
健康福祉費	60,562,433	60,474,790	66,504,554	12.7	10.0
環境費	5,705,857	2,962,519	2,896,274	0.6	△ 2.2
商工観光労働費	19,423,983	24,973,454	33,250,449	6.4	33.1
農林水産業費	40,365,742	39,751,639	35,313,109	6.8	△ 11.2
土木費	80,680,711	74,176,090	74,894,686	14.3	1.0
警察費	27,978,468	26,765,531	26,455,479	5.1	△ 1.2
教育費	112,784,815	116,967,701	106,524,800	20.4	△ 8.9
災害復旧費	6,067,155	17,039,489	6,072,051	1.2	△ 64.4
公 債	90,804,744	92,700,602	95,022,041	18.2	2.5
歳入歳出差引額	5,520,742	4,090,664	4,324,448	—	5.7
翌年度へ繰り越すべき財源	4,766,583	3,335,880	3,528,526	—	5.8
実 質 収 支 額	754,159	754,784	795,922	—	5.5

資料 石川県財政課「財政のあらまし」

## 79 石川県歳入歳出決算（各年度末現在）（つづき）

## (2) 特別会計

(単位：千円)

項 目	歳 入			歳 出		
	平成 18 年度	19 年 度	20 年 度	平成 18 年度	19 年 度	20 年 度
証 地 取 紙	8,023,774	7,755,853	6,818,541	7,451,822	7,103,963	6,188,210
土地取得金	2,890	5,490	5,835	2,890	5,490	5,835
母子寡婦福祉資金	128,414	135,301	142,778	128,121	131,785	124,035
流域下水道	2,948,198	2,959,720	4,073,727	2,937,656	2,939,835	4,067,602
中小企業近代化資金貸付金	4,008,907	27,323,261	13,639,027	2,049,152	25,475,978	11,405,010
農業改良資金	159,549	201,940	230,002	16,410	19,890	23,407
林業改善資金	201,109	228,616	260,007	3,567	15,455	54,171
沿岸漁業改善資金	108,789	116,869	96,410	38,226	70,771	10,459
港湾整備	—	1,237,424	2,034,902	—	1,234,940	2,032,172
公営競馬	9,573,566	9,443,118	9,727,834	9,573,566	9,431,444	9,644,211
金沢西部地区土地地区画整理	615,756	601,311	600,038	479,493	409,222	357,278
育成英債	452,174	581,438	713,060	343,289	337,568	305,424
公 債	136,345,073	126,609,306	147,237,171	136,345,073	126,609,306	147,237,171
合 計	<b>162,568,199</b>	<b>177,199,647</b>	<b>185,579,332</b>	<b>159,369,265</b>	<b>173,785,647</b>	<b>181,454,985</b>

資料 石川県財政課「財政のあらまし」

## 79 石川県歳入歳出決算（各年度末現在）（つづき）

(3) 事業会計

(単位：千円)

会計名	歳入			歳出		
	平成18年度	19年度	20年度	平成18年度	19年度	20年度
中央病院事業	14,755,171	16,581,069	15,110,128	14,512,115	16,445,898	14,956,103
高松病院事業	3,377,066	3,606,977	3,267,662	3,338,020	3,597,887	3,224,070
港湾土地造成事業	19,445	402,761	479,597	1,180	566,165	561,417
電気事業	1,327,001	1,298,779	1,273,972	1,522,813	1,535,500	1,393,521
水道用水供給事業	10,917,247	14,109,191	14,968,823	14,969,951	19,230,728	19,917,990
合 計	30,395,930	35,998,777	35,100,182	34,344,079	41,376,178	40,053,101

注 収益的収支と資本的収支の合計である。  
資料 石川県財政課「財政のあらまし」

## 80 県有財産現在高（各年度3月31日現在）

財 産	単位	平成18年度	19年度	20年度	対前年度増減率(%)
土地	㎡	63,260,604	63,165,273	63,163,441	△ 0.0
建物	㎡	2,186,280	2,208,889	2,201,938	△ 0.3
立木	㎡	2,219,879	2,217,374	2,709,354	22.2
船舶	隻	6	5	5	0.0
航空機	機	1	1	1	0.0
物 資	㎡	7,186,671	7,164,664	7,164,570	△ 0.0
無体財産権	件	2	1	1	0.0
有価証券	千円	36	31	34	9.7
出資による権	千円	1,705,126	1,702,126	1,702,126	△ 0.0
物債権	千円	26,834,821	26,797,440	26,848,120	0.2
基金	台・個	8,758	8,833	8,805	△ 0.3
	千円	42,606,883	115,056,116	124,140,142	7.9
	千円	103,587,201	101,674,458	108,277,449	6.5

資料 石川県財政課「財政のあらまし」

## 81 県債目的別現在高（各年度末現在）

(単位：千円、%)

会計区分	平成18年度	19年度	20年度	構成比	対前年度増減率
一 一般会計	913,120,888	894,973,513	874,959,233	69.6	△ 2.2
普通	586,674,445	572,639,611	562,556,322	44.8	△ 1.8
土農林水産	128,868,010	120,884,493	112,590,339	9.0	△ 6.9
教育	51,576,269	56,060,651	53,662,396	4.3	△ 4.3
公営住宅	11,553,077	11,035,918	10,516,060	0.8	△ 4.7
その他の債	134,449,087	134,352,840	135,634,116	10.8	1.0
災害復旧	11,300,039	16,942,162	16,959,639	1.3	0.1
土農林水産	10,622,417	15,556,074	15,343,272	1.2	△ 1.4
その他の債	500,914	1,029,176	1,274,897	0.1	23.9
土農林水産	176,708	356,912	341,470	0.0	△ 4.3
その他の債	170,527,850	238,669,820	262,179,537	20.9	9.9
計	1,094,948,777	1,150,585,495	1,154,098,409	91.8	0.3
二 特別会計	439,332	475,332	515,332	0.0	8.4
母子寡婦福祉	11,270,781	10,878,224	10,619,365	0.8	△ 2.4
流域下水道	9,950,685	33,577,324	42,793,584	3.4	27.4
中小企業近代化	61,151	58,173	54,940	0.0	△ 5.6
港湾改良	—	6,419,208	7,096,827	0.6	—
金沢西部地区土地画整理	3,583,720	3,279,875	3,064,961	0.2	△ 6.6
計	25,305,669	54,688,136	64,145,009	5.1	17.3
三 事業会計	9,638,366	9,083,779	8,215,144	0.7	△ 9.6
病院事業	2,524,838	2,338,199	2,131,538	0.2	△ 8.8
水道用水供給事業	35,775,991	31,852,872	28,048,023	2.2	△ 11.9
計	47,939,195	43,274,850	38,394,705	3.1	△ 11.3
合 計	1,168,193,641	1,248,548,481	1,256,638,123	100.0	0.6

資料 石川県財政課「財政のあらまし」

## 82 県 税 税 目 別

税 目 別	平 成 16 年 度				17 年 度				18
	予 算 額	調 定 額	収 入 額	収入歩合	予 算 額	調 定 額	収 入 額	収入歩合	予 算 額
総 額	119,222,000	125,101,200	121,411,127	97.1	124,372,853	129,354,427	125,863,934	97.3	140,238,309
県民税	18,569,000	20,080,096	18,821,020	93.7	19,571,000	21,239,676	19,967,188	94.0	21,668,000
個人	7,049,000	7,179,488	7,118,766	99.2	7,368,000	7,426,345	7,361,654	99.1	8,163,000
法人	1,929,000	2,363,783	2,363,783	100.0	1,366,000	1,366,861	1,366,861	100.0	1,095,000
事業税	1,644,000	1,848,742	1,651,375	89.3	1,607,000	1,803,669	1,616,785	89.6	1,565,000
個人	30,403,000	30,846,607	30,728,103	99.6	32,615,000	32,976,768	32,840,872	99.6	42,513,000
法人	16,764,000	16,764,322	16,764,322	100.0	16,926,961	16,926,960	16,926,960	100.0	17,063,008
地方譲渡割	512,000	512,336	512,336	100.0	629,892	629,892	629,892	100.0	735,301
消費税	3,260,000	3,796,828	3,416,896	90.0	4,153,000	4,821,844	4,397,434	91.2	3,884,000
貨物割	2,570,000	2,687,678	2,687,678	100.0	2,582,000	2,582,470	2,582,470	100.0	2,630,000
不動産取得税	808,000	829,692	814,485	98.2	730,000	746,825	731,272	97.9	741,000
県たばこ税	—	—	—	—	—	—	—	—	—
ゴルフ場利用税	18,878,000	19,739,711	18,871,828	95.6	19,227,000	20,198,784	19,344,795	95.8	19,110,000
特別地方消費税	780	800	800	100.0	800	654	654	100.0	800
自動車税	—	—	—	—	—	—	—	—	—
鉦 区 税	4,253,000	4,459,556	4,459,527	100.0	4,440,000	4,468,373	4,468,265	100.0	4,550,000
狩猟者登録税	12,049,000	13,353,259	12,665,249	94.8	13,138,000	14,068,041	13,609,643	96.7	12,659,000
自動車取得税	14,000	14,190	14,190	100.0	14,000	14,047	14,047	100.0	13,000
軽油引取税	—	—	—	—	—	—	—	—	—
狩 猟 税	517,000	517,904	517,904	100.0	—	—	—	—	3,844,000
入 猟 税	—	—	—	—	—	—	—	—	—
核 燃 料 税	—	—	—	—	—	—	—	—	—
旧法に	220	27,938	342	1.2	2,200	18,706	3,102	16.6	200
よる税	2,000	78,270	2,523	3.2	2,000	64,512	2,040	3.2	4,000
特別地方消費税									

注 特別地方消費税は平成12年度より旧税となる。

資料 石川県税務課「税務統計書」

## 83 県税徴収状況（各年度末現在）

(単位：千円)

区 分	平成 16 年度	17 年 度	18 年 度	19 年 度	20 年 度
調 定 額	125,101,200	129,354,427	146,074,211	162,697,582	155,570,601
収 入 額	121,411,127	125,863,934	142,440,334	158,210,987	151,115,221
滞 納 処 分 停 止 額	77,690	91,541	98,510	95,847	104,849
不 納 欠 損 額	251,566	262,738	235,342	605,985	245,691
収 入 未 済 額	3,450,772	3,251,558	3,404,657	3,895,788	4,218,067
収 入 歩 合	97.1	97.3	97.5	97.2	97.1
1人当たり県税負担額(円)	103,581	107,474	121,822	135,553	129,711

資料 石川県税務課「税務統計書」

## 決 算 額 (各年度末現在)

(単位：千円、%)

年 度			19 年 度				20 年 度			
調 定 額	収 入 額	収入歩合	予 算 額	調 定 額	収 入 額	収入歩合	予 算 額	調 定 額	収 入 額	収入歩合
146,074,211	142,440,334	97.5	157,244,911	162,697,582	158,210,987	97.2	150,463,045	155,570,601	151,115,221	97.1
23,564,844	22,050,882	93.6	39,684,000	41,899,563	39,861,746	95.1	40,474,000	43,027,852	40,457,364	94.0
8,524,085	8,460,344	99.3	8,807,000	9,151,444	9,090,767	99.3	8,336,000	8,519,428	8,460,695	99.3
1,095,259	1,095,259	100.0	1,461,000	1,461,961	1,461,961	100.0	1,400,000	1,400,249	1,400,249	100.0
1,752,755	1,572,723	89.7	1,581,000	2,031,396	1,644,255	80.9	1,589,000	1,953,887	1,576,098	80.7
43,523,872	43,404,892	99.7	44,224,000	44,414,051	44,312,900	99.8	41,397,000	42,031,141	41,936,271	99.8
17,063,008	17,063,008	100.0	17,043,166	17,043,166	17,043,166	100.0	15,865,998	15,865,998	15,865,998	100.0
735,301	735,301	100.0	786,745	786,745	786,745	100.0	824,047	824,047	824,047	100.0
4,380,734	3,958,715	90.4	4,194,000	4,667,620	4,259,314	91.3	4,063,000	4,499,003	4,099,085	91.1
2,630,513	2,630,513	100.0	2,584,000	2,584,054	2,584,054	100.0	2,430,000	2,430,498	2,430,498	100.0
761,639	746,594	98.0	687,000	691,471	689,653	99.7	687,000	691,692	690,192	99.8
—	—	—	—	—	—	—	—	—	—	—
19,934,211	19,125,756	95.9	19,073,000	19,821,483	19,114,567	96.4	18,727,000	19,386,158	18,745,406	96.7
567	567	100.0	600	746	746	100.0	700	974	974	100.0
—	—	—	—	—	—	—	—	—	—	—
4,560,435	4,560,377	100.0	4,326,000	4,331,965	4,332,111	100.0	3,660,000	3,608,746	3,608,746	100.0
13,640,982	13,173,495	96.6	12,781,000	13,774,131	13,015,636	94.5	10,996,000	11,295,892	11,004,958	97.4
13,393	13,393	100.0	11,800	12,524	12,524	100.0	12,000	12,408	12,408	100.0
—	—	—	—	—	—	—	—	—	—	—
3,844,311	3,844,311	100.0	—	—	—	—	—	—	—	—
—	—	—	—	—	—	—	—	—	—	—
14,540	120	0.8	100	4,550	114	2.5	100	4,246	583	13.7
33,762	4,084	12.1	500	20,712	728	3.5	1,200	18,382	1,649	9.0

## 84 国税税目別徴収決定済額 (各翌年度 6 月30日現在)

(単位：千円)

税 目 別	平成 16 年度	17 年 度	18 年 度	19 年 度	20 年 度
総 額	318,916,893	323,346,120	328,697,768	312,718,969	276,272,806
直 接 税	193,588,099	193,888,527	202,292,504	187,937,024	157,474,665
所 得 税	124,874,580	117,673,094	121,902,431	106,937,857	97,244,704
源 泉 分	103,931,235	95,449,227	97,963,726	84,001,345	75,859,183
申 告 分	20,943,344	22,223,867	23,938,705	22,936,512	21,385,522
法 人 税	59,299,008	66,578,764	72,116,372	71,558,561	49,779,169
相 続 税	9,413,146	9,635,304	8,272,335	9,439,240	10,449,606
地 価 税	1,365	1,365	1,365	1,365	1,186
間 接 税	125,328,795	129,457,593	126,405,264	124,781,945	118,798,141
消 費 税	89,982,029	97,250,651	95,021,375	95,655,630	90,207,559
酒 税	14,803,068	14,071,066	13,696,716	12,825,035	12,147,072
た ば こ 税	18,867,415	16,694,446	16,205,781	15,850,453	15,103,446
揮発油税及び地方道路税	—	—	—	X	X
石 油 ガ ス 税	207,373	202,764	198,063	191,752	178,756
自 動 車 重 量 税	—	1,704	1,750	821	795
航 空 機 燃 料 税	417,904	224,598	267,032	258,255	258,777
印 紙 収 入	1,051,006	1,012,365	1,014,548	X	X

注 1 消費税には地方消費税を含む。  
 2 たばこ税には、たばこ特別税を含む。  
 資料 金沢国税局

## 85 市 町

年度及び 市町別	歳入総額	歳出総額	歳入歳出 差引額	翌年度に繰り 越すべき財源	実質収支	経常収支 比率	財政力指数
平成16年度	535,654,950	524,598,191	11,056,759	3,607,261	7,449,498	92.2	0.47
17	509,672,781	500,272,728	9,400,053	2,622,417	6,777,636	93.4	0.49
18	481,422,364	473,668,893	7,753,471	1,836,151	5,917,320	95.2	0.50
19	491,567,963	482,712,604	8,855,359	2,923,570	5,931,789	94.2	0.53
20	485,962,414	470,083,153	15,879,261	10,511,981	5,367,280	92.9	0.55
金 沢 市	163,375,802	154,713,071	8,662,731	7,546,467	1,116,264	89.6	0.80
七 尾 市	30,493,381	30,155,394	337,987	250,550	87,437	97.8	0.52
小 松 市	42,259,779	41,584,241	675,538	209,212	466,326	94.8	0.78
輪 島 市	25,540,262	24,552,532	987,730	219,661	768,069	93.5	0.27
珠 洲 市	10,907,119	10,777,585	129,534	78,212	51,322	96.0	0.26
加 賀 市	28,510,007	27,915,219	594,788	126,572	468,216	94.9	0.61
羽 咋 市	8,861,914	8,824,572	37,342	8,527	28,815	102.2	0.51
か ほ く 市	14,757,132	14,401,255	355,877	32,185	323,692	92.6	0.52
白 山 市	47,644,340	46,615,891	1,028,449	68,297	960,152	97.1	0.68
能 美 市	21,292,757	20,152,238	1,140,519	895,925	244,594	97.9	0.69
市 計	393,642,493	379,691,998	13,950,495	9,435,608	4,514,887	95.6	0.56
川 北 町	3,896,166	3,860,488	35,678	4,016	31,662	80.3	0.69
野々市町	14,015,680	13,149,216	866,464	711,231	155,233	91.9	0.87
津 幡 町	11,740,559	11,587,679	152,880	43,066	109,814	92.2	0.50
内 灘 町	8,482,141	8,360,790	121,351	46,423	74,928	94.6	0.57
志 賀 町	17,377,304	17,173,264	204,040	78,266	125,774	74.9	0.87
宝達志水町	7,296,452	7,204,481	91,971	40,311	51,660	97.8	0.42
中能登町	9,580,624	9,439,487	141,137	93,310	47,827	87.6	0.37
穴 水 町	6,053,283	5,959,335	93,948	21,648	72,300	94.0	0.30
能 登 町	13,877,712	13,656,415	221,297	38,102	183,195	95.4	0.24
町 計	92,319,921	90,391,155	1,928,766	1,076,373	852,393	89.9	0.54

注 実質収支比率、経常収支比率、財政力指数の各合計欄の値は単純平均値である。また、市町別の財政力指数は3カ年平均であ  
資料 石川県地方課「地方財政状況調査」

## 財 政（各年度3月31日現在）

（単位：千円、％）

地 方 税	地方譲与税	利子割交付金	配当割交付金	株 式 譲 渡 所得割交付金	地方消費税 交 付 金	ゴ ル フ 場 利用税交付金	特 別 地 方 消費税交付金	自動車取得税 交 付 金
162,589,052	7,511,747	1,270,764	190,359	198,223	12,869,792	584,876	908	2,872,234
163,973,079	9,613,876	809,588	322,885	537,568	11,812,167	508,351	494	2,895,721
167,786,520	14,140,889	587,797	499,026	495,297	12,035,092	506,448	835	2,928,637
187,427,068	5,419,199	817,402	619,837	442,050	11,847,880	500,785	252	2,888,382
<b>187,520,056</b>	<b>5,192,976</b>	<b>763,085</b>	<b>229,668</b>	<b>94,880</b>	<b>11,134,325</b>	<b>472,884</b>	<b>418</b>	<b>2,380,948</b>
82,076,675	1,457,476	345,319	104,043	42,818	4,652,802	60,126	418	671,261
9,400,935	404,454	32,658	9,870	4,013	586,184	27,237	-	174,075
18,797,962	445,570	71,864	21,548	9,029	1,040,895	81,942	-	201,034
3,001,415	255,816	13,046	3,950	1,594	276,640	-	-	118,241
1,761,089	145,032	8,135	2,455	1,003	158,125	-	-	67,092
10,248,654	330,996	40,773	12,257	5,087	690,201	120,062		153,590
3,132,317	145,191	13,466	4,055	1,671	219,962	14,475	-	67,222
4,179,941	152,316	20,108	6,051	2,501	302,209	34,737	-	70,433
17,710,494	456,071	71,122	21,370	8,885	1,020,274	-	-	211,457
7,860,780	257,291	30,817	9,240	3,872	442,101	45,461	-	118,665
<b>158,170,262</b>	<b>4,050,213</b>	<b>647,308</b>	<b>194,839</b>	<b>80,473</b>	<b>9,389,393</b>	<b>384,040</b>	<b>418</b>	<b>1,853,070</b>
1,629,920	23,811	3,380	1,010	429	64,157	-	-	10,968
7,010,645	162,429	31,215	9,382	3,895	458,717	-	-	75,279
3,922,788	156,625	20,816	6,249	2,606	270,978	20,129	-	72,538
2,663,602	90,447	17,147	5,162	2,129	192,915	-	-	41,950
7,628,453	200,133	12,067	3,641	1,489	209,714	26,289	-	92,726
1,705,425	106,784	7,827	2,356	972	118,927	34,506	-	49,657
1,779,336	129,232	8,968	2,703	1,110	149,691	-	-	60,052
1,137,089	84,807	4,757	1,436	585	93,705	7,920	-	37,851
1,872,536	188,495	9,600	2,890	1,192	186,128	-	-	86,857
<b>29,349,794</b>	<b>1,142,763</b>	<b>115,777</b>	<b>34,829</b>	<b>14,407</b>	<b>1,744,932</b>	<b>88,844</b>	<b>-</b>	<b>527,878</b>

る。

## 85 市 町

年度及び 市 町 別	地 方 特 例 交 付 金 等	地方交付税	交通安全対策 特 別 交 付 金	分担金及び 負 担 金	使 用 料	手 数 料	国庫支出金
平成16年度	5,475,064	112,561,772	256,630	6,537,737	10,940,955	2,332,488	46,488,751
17	5,433,866	115,091,898	252,280	6,508,307	11,006,816	2,727,611	47,542,272
18	4,334,636	107,268,827	265,830	6,590,366	10,324,762	2,576,731	42,351,652
19	1,130,592	104,399,080	263,466	6,519,398	10,228,232	2,389,034	47,062,140
20	2,157,489	102,864,828	233,528	6,383,489	10,381,659	2,192,458	56,080,985
金 沢 市	957,416	16,543,820	106,794	3,021,672	2,883,691	1,156,360	24,925,377
七 尾 市	75,549	9,951,148	10,091	528,490	554,619	173,543	2,261,934
小 松 市	183,650	3,679,276	18,475	938,694	676,656	163,999	5,854,097
輪 島 市	24,145	9,926,887	5,741	74,022	497,709	84,137	3,879,296
珠 洲 市	16,169	5,456,700	2,984	25,229	181,537	71,253	837,245
加 賀 市	98,836	6,879,364	13,233	448,429	443,847	239,103	3,918,123
羽 咋 市	30,017	2,976,534	4,912	58,273	176,488	23,748	460,704
か ほ く 市	57,256	4,839,095	4,050	37,193	429,046	18,463	791,507
白 山 市	262,020	10,162,128	20,443	408,866	1,023,465	61,663	3,383,158
能 美 市	114,646	4,344,776	7,488	53,315	897,543	26,175	2,333,680
市 計	1,819,704	74,759,728	194,211	5,594,183	7,764,601	2,018,444	48,645,121
川 北 町	15,888	548,585	1,078	9,435	194,485	2,487	427,867
野々市町	87,114	1,272,364	13,147	125,764	360,506	17,638	1,629,374
津 幡 町	73,805	3,572,301	5,304	128,350	408,560	18,036	729,345
内 灘 町	54,387	1,926,129	5,222	2,630	287,316	12,995	752,454
志 賀 町	32,560	2,775,113	2,903	148,291	358,865	13,774	1,596,382
宝達志水町	21,768	3,177,747	2,188	107,402	219,800	9,212	216,705
中能登町	25,731	4,518,067	3,390	65,898	341,446	33,672	385,307
穴 水 町	8,990	2,827,729	2,159	85,620	61,648	17,451	632,086
能 登 町	17,542	7,487,065	3,926	115,916	384,432	48,749	1,066,344
町 計	337,785	28,105,100	39,317	789,306	2,617,058	174,014	7,435,864

資料 石川県地方課「地方財政状況調査」



## 財 政 (つづき)

(単位：千円)

国有提供施設等所在 市町村助成交付金	都 道 府 県 支 出 金	財 産 収 入	寄 附 金	繰 入 金	繰 越 金	諸 収 入	地 方 債
292,591	21,077,653	2,816,055	3,237,991	33,143,853	10,005,032	14,572,423	77,828,000
303,594	19,619,589	4,147,078	346,623	20,072,169	9,121,562	11,659,487	65,365,900
306,941	19,460,284	2,766,058	402,140	10,408,257	7,605,011	12,221,228	55,559,100
322,193	24,821,118	3,576,947	517,073	8,263,178	6,146,528	13,899,656	52,066,473
<b>327,828</b>	<b>22,750,209</b>	<b>3,001,430</b>	<b>286,958</b>	<b>5,021,319</b>	<b>7,272,996</b>	<b>10,600,637</b>	<b>48,617,361</b>
16,616	6,006,040	1,566,469	51,209	422,830	2,340,811	2,391,659	11,574,100
-	1,785,003	157,094	11,552	158,616	182,560	483,456	3,520,300
301,386	2,180,758	227,106	14,323	1,062,227	545,585	1,263,503	4,480,200
9,826	1,456,727	123,538	33,464	17,546	1,706,407	450,215	3,579,900
-	500,686	60,274	6,824	215,149	35,455	84,183	1,270,500
-	1,481,119	50,440	5,511	103,074	159,335	433,873	2,634,100
-	496,141	27,850	8,724	239,035	50,361	207,768	503,000
-	626,699	51,514	6,717	250,103	176,582	386,711	2,313,900
-	2,459,463	134,134	16,845	464,289	816,201	1,773,299	7,158,693
-	855,346	75,351	77,754	697,007	190,755	656,894	2,193,800
<b>327,828</b>	<b>17,847,982</b>	<b>2,473,770</b>	<b>232,923</b>	<b>3,629,876</b>	<b>6,204,052</b>	<b>8,131,561</b>	<b>39,228,493</b>
-	187,271	16,799	6,511	36,308	130,894	98,683	486,200
-	611,109	60,498	4,397	11,918	179,073	1,046,016	845,200
-	635,232	14,966	2,864	323,147	83,363	292,101	980,456
-	397,086	249,151	2,310	372,057	130,881	267,579	1,008,592
-	672,747	84,960	2,405	200,270	248,794	307,328	2,758,400
-	366,435	38,709	4,491	44,370	96,295	75,855	889,021
-	673,908	28,846	6,708	273,495	91,796	158,868	842,400
-	402,513	6,628	6,685	125,108	9,034	174,038	325,444
-	955,926	27,103	17,664	4,770	98,814	48,608	1,253,155
-	<b>4,902,227</b>	<b>527,660</b>	<b>54,035</b>	<b>1,391,443</b>	<b>1,068,944</b>	<b>2,469,076</b>	<b>9,388,868</b>

## 85 市 町

年度及び 市町別	議 会 費	総 務 費	民 生 費	衛 生 費	労 働 費	農林水産業費	商 工 費
平成16年度	5,080,691	65,929,307	114,735,462	38,683,116	1,631,841	23,238,270	13,600,835
17	4,495,108	61,329,297	114,094,962	40,897,096	1,008,901	18,926,152	16,073,349
18	4,249,730	55,824,767	114,827,168	41,734,209	1,057,127	17,819,375	12,915,076
19	3,977,244	59,258,540	121,104,526	46,367,390	919,165	15,874,102	12,974,488
20	<b>3,864,318</b>	<b>57,699,327</b>	<b>122,105,782</b>	<b>37,671,790</b>	<b>906,833</b>	<b>14,869,155</b>	<b>12,117,243</b>
金 沢 市	855,956	12,821,777	46,590,650	10,242,766	442,634	2,590,139	3,306,774
七 尾 市	251,420	5,497,658	7,261,637	2,884,852	26,238	1,708,449	586,712
小 松 市	341,983	3,811,209	11,403,557	2,629,004	36,357	1,167,251	1,390,759
輪 島 市	218,356	3,040,569	3,781,395	1,889,406	17,986	1,419,205	421,079
珠 洲 市	131,900	1,898,908	1,924,595	1,252,489	8,176	744,151	272,418
加 賀 市	260,209	3,340,582	9,203,200	2,948,592	4,799	372,094	503,101
羽 咋 市	135,032	1,360,548	2,271,021	940,379	17,570	516,273	145,856
か ほ く 市	158,689	2,468,021	3,995,305	1,047,069	54,966	369,172	240,313
白 山 市	378,815	5,809,619	10,379,065	3,975,022	51,826	1,239,682	2,380,031
能 美 市	208,302	1,911,787	5,401,603	1,673,836	3,374	678,278	1,239,297
市 計	<b>2,940,662</b>	<b>41,960,678</b>	<b>102,212,028</b>	<b>29,483,415</b>	<b>663,926</b>	<b>10,804,694</b>	<b>10,486,340</b>
川 北 町	61,413	526,187	988,994	279,785	25,821	201,539	230,870
野々市町	132,656	1,369,688	3,918,997	1,227,648	39,804	58,131	141,809
津 幡 町	128,782	1,329,066	2,692,518	1,001,820	21,261	491,920	193,985
内 灘 町	117,570	1,146,656	2,197,514	655,914	15,669	74,567	38,887
志 賀 町	122,575	5,687,441	2,845,863	1,428,401	80,224	1,065,612	414,866
宝達志水町	86,717	1,263,263	1,585,512	666,036	4,819	388,842	161,836
中能登町	109,108	1,273,276	2,179,137	763,389	6,234	632,841	91,934
穴 水 町	60,465	1,178,150	1,199,277	785,748	12,992	194,411	166,870
能 登 町	104,370	1,964,922	2,285,942	1,379,634	36,083	956,598	189,846
町 計	<b>923,656</b>	<b>15,738,649</b>	<b>19,893,754</b>	<b>8,188,375</b>	<b>242,907</b>	<b>4,064,461</b>	<b>1,630,903</b>

資料 石川県地方課「地方財政状況調査」

## 財 政 (つづき)

(単位：千円)

土 木 費	消 防 費	教 育 費	災 復 旧 害 費	公 債 費	諸 支 出 金	前年度繰上 充 用 金	地方債現在高	積 立 金 現 在 高
94,160,473	16,850,956	68,368,011	1,436,927	80,649,523	232,631	148	789,685,234	69,317,077
78,174,593	15,540,667	65,839,822	2,442,899	81,292,918	156,964	—	788,191,765	62,869,372
69,588,551	15,716,660	54,130,171	3,229,099	81,843,790	733,170	—	775,807,355	63,122,020
62,788,287	15,043,513	50,018,724	8,981,279	84,160,191	1,245,155	—	757,600,237	68,836,341
<b>64,803,082</b>	<b>14,980,709</b>	<b>51,001,800</b>	<b>3,393,137</b>	<b>85,812,091</b>	<b>857,886</b>	—	<b>733,191,840</b>	<b>73,612,090</b>
23,640,484	4,651,259	17,345,195	742,771	30,659,162	823,504	—	254,520,625	13,650,976
2,301,793	1,090,176	2,685,571	389,305	5,471,583	—	—	52,925,376	5,163,514
6,678,555	1,244,177	5,814,491	—	7,066,898	—	—	70,876,161	3,224,962
4,721,616	681,234	1,446,156	1,198,774	5,686,756	30,000	—	41,762,004	3,503,936
1,374,354	400,547	649,313	184,950	1,935,784	—	—	13,886,449	4,602,610
3,507,489	885,678	2,198,114	—	4,691,361	—	—	36,058,200	3,725,771
905,451	320,700	620,750	38,092	1,552,900	—	—	13,136,401	1,233,630
1,417,554	856,086	1,488,907	3,922	2,301,251	—	—	24,921,590	2,501,313
6,447,750	1,480,431	6,522,212	54,329	7,897,109	—	—	71,874,980	3,508,463
2,940,210	463,033	2,499,465	—	3,133,053	—	—	26,505,689	6,857,479
<b>53,935,256</b>	<b>12,073,321</b>	<b>41,270,174</b>	<b>2,612,143</b>	<b>70,395,857</b>	<b>853,504</b>	—	<b>606,467,475</b>	<b>47,972,654</b>
151,092	79,826	596,521	—	718,440	—	—	5,191,553	1,330,167
2,459,579	524,914	1,556,577	—	1,719,413	—	—	15,582,792	2,643,977
1,441,227	410,424	1,385,774	103,120	2,387,782	—	—	18,807,051	1,688,938
923,713	280,048	1,963,003	—	942,867	4,382	—	9,349,495	1,189,356
1,508,181	421,929	1,372,722	95,582	2,129,868	—	—	19,444,276	8,144,126
641,551	214,216	799,426	15,400	1,376,863	—	—	13,541,342	1,144,622
1,869,916	277,111	831,972	35,662	1,368,907	—	—	12,932,881	5,991,263
582,717	183,869	419,679	74,862	1,100,295	—	—	6,899,220	935,010
1,289,850	515,051	805,952	456,368	3,671,799	—	—	24,975,755	2,571,977
<b>10,867,826</b>	<b>2,907,388</b>	<b>9,731,626</b>	<b>780,994</b>	<b>15,416,234</b>	<b>4,382</b>	—	<b>126,724,365</b>	<b>25,639,436</b>

# 13 物

## 86 消 費 者 物

項 目	平成 17 年		18 年		19 年		20 年	
	指 数	前年比(%)	指 数	前年比(%)	指 数	前年比(%)	指 数	前年比(%)
総 合	100.0	0.0	99.7	△ 0.3	100.1	0.4	102.2	2.1
持家の帰属家賃を除く総合	100.0	△ 0.3	100.2	0.2	100.5	0.3	102.8	2.3
食 料	100.0	△ 1.7	100.0	0.0	101.3	1.3	106.4	5.0
穀 類	100.0	△ 4.8	98.1	△ 1.9	97.3	△ 0.8	104.5	7.4
魚 介 類	100.0	△ 2.9	101.3	1.3	105.4	4.0	114.5	8.6
生 鮮 魚 介 類	100.0	△ 6.0	101.6	1.6	108.1	6.4	120.8	11.7
肉 卵 類	100.0	2.7	99.1	△ 0.9	103.4	4.3	108.2	4.6
乳 類	100.0	1.3	96.5	△ 3.5	96.7	0.2	102.2	5.7
野 菜 ・ 海 藻 類	100.0	△ 7.4	102.9	2.9	102.6	△ 0.3	110.8	8.0
生 鮮 野 菜 物 類	100.0	△ 10.1	104.9	4.9	106.4	1.4	115.2	8.3
果 物	100.0	3.6	102.4	2.4	107.2	4.7	104.3	△ 2.7
生 鮮 果 物 類	100.0	4.4	102.8	2.8	107.8	4.9	104.6	△ 3.0
油 脂 ・ 調 味 料 類	100.0	△ 2.6	98.5	△ 1.5	97.7	△ 0.8	97.2	△ 0.5
菓 子	100.0	△ 0.2	99.4	△ 0.6	100.5	1.1	113.3	12.7
調 理 食 品 類	100.0	△ 3.7	100.5	0.5	102.7	2.2	107.0	4.2
飲 料 類	100.0	△ 1.5	97.0	△ 3.0	95.2	△ 1.9	95.7	0.5
酒 類	100.0	0.0	99.4	△ 0.6	99.2	△ 0.2	101.4	2.2
外 食	100.0	0.0	100.2	0.2	101.5	1.3	104.1	2.6
住 居	100.0	1.9	97.0	△ 3.0	97.5	0.5	98.4	0.9
家 設 備 修 繕 ・ 維 持	100.0	2.5	96.8	△ 3.2	97.5	0.7	98.7	1.2
光 熱 ・ 水 道	100.0	△ 0.6	99.4	△ 0.6	97.3	△ 2.1	95.6	△ 1.7
電 気	100.0	1.8	102.6	2.6	103.1	0.5	108.0	4.8
ガ ス	100.0	△ 1.6	99.3	△ 0.7	98.5	△ 0.8	101.6	3.1
他 の 光 熱 代	100.0	1.3	103.5	3.5	105.3	1.7	108.8	3.3
上 下 水 道 料	100.0	29.3	121.8	21.8	126.8	4.1	155.9	22.9
家 具 ・ 家 事 用 品 類	100.0	△ 0.6	100.0	0.0	100.0	0.0	100.0	0.0
家 庭 用 耐 久 財 品 類	100.0	△ 2.8	95.2	△ 4.8	93.1	△ 2.2	94.1	1.1
家 内 装 備	100.0	△ 7.7	89.2	△ 10.8	81.3	△ 8.9	80.1	△ 1.5
寝 具	100.0	△ 0.7	98.6	△ 1.4	97.7	△ 0.9	97.3	△ 0.4
家 事 雑 貨	100.0	△ 2.5	96.0	△ 4.0	95.8	△ 0.2	97.7	2.0
家 事 用 消 耗 品	100.0	1.0	102.2	2.2	105.4	3.1	108.7	3.1
家 事 サ ー ビ ス	100.0	△ 4.7	95.8	△ 4.2	96.7	0.9	99.1	2.5
被 服 及 び 履 物	100.0	1.1	102.2	2.2	106.0	3.7	109.2	3.0
衣 料	100.0	1.3	104.0	4.0	103.7	△ 0.3	104.3	0.6
和 服	100.0	0.8	104.3	4.3	103.7	△ 0.6	103.4	△ 0.3
洋 服	100.0	△ 9.7	100.0	0.0	100.0	0.0	100.0	0.0
シャツ・セーター・下着類	100.0	1.8	104.8	4.8	104.1	△ 0.7	103.8	△ 0.3
シャツ・セーター類	100.0	3.9	105.9	5.9	106.1	0.2	106.4	0.3
下 着 類	100.0	4.3	108.1	8.1	108.2	0.1	108.8	0.6
履 物 類	100.0	2.7	100.8	0.8	101.3	0.5	100.8	△ 0.5
他 の 被 服	100.0	△ 0.3	101.1	1.1	100.8	△ 0.3	105.4	4.6
被 服 関 連 サ ー ビ ス	100.0	△ 1.6	99.4	△ 0.6	98.9	△ 0.5	99.3	0.4
保 健 医 療	100.0	0.3	102.9	2.9	102.5	△ 0.4	104.7	2.1
医薬品・健康保持用摂取品	100.0	0.6	100.6	0.6	101.0	0.4	101.2	0.2
保健医療用品・器具	100.0	1.2	101.5	1.5	101.2	△ 0.3	101.5	0.3
保健医療サービス	100.0	0.4	102.3	2.3	102.5	0.2	102.6	0.1
交 通 ・ 通 信	100.0	△ 0.4	99.2	△ 0.8	100.2	1.0	100.4	0.2
交 通	100.0	0.6	100.3	0.3	100.5	0.2	102.9	2.4
自 動 車 等 関 係 費	100.0	0.0	99.7	△ 0.3	99.7	0.0	101.2	1.5
通 信	100.0	3.6	102.6	2.6	104.2	1.6	108.0	3.6
教 育	100.0	△ 6.1	95.8	△ 4.2	93.3	△ 2.6	93.2	△ 0.1
授 業 料 等	100.0	0.8	101.3	1.3	102.9	1.6	103.7	0.8
教科書・学習参考教材	100.0	0.1	101.9	1.9	103.8	1.9	104.8	1.0
補 習 教 育	100.0	△ 0.1	100.3	0.3	101.7	1.4	101.8	0.1
教 養 娯 楽	100.0	3.8	99.9	△ 0.1	100.8	0.9	101.1	0.3
教 養 娯 楽	100.0	△ 0.4	99.0	△ 1.0	97.8	△ 1.2	97.2	△ 0.6
教 養 娯 楽 用 耐 久 財	100.0	△ 9.7	79.0	△ 21.0	65.7	△ 16.8	54.6	△ 16.9
教 養 娯 楽 用 品	100.0	△ 3.9	101.9	1.9	103.4	1.5	103.4	0.0
書 籍 ・ 他 の 印 刷 物	100.0	0.5	100.5	0.5	100.7	0.2	101.0	0.3
教 養 娯 楽 サ ー ビ ス	100.0	1.4	101.3	1.3	101.3	0.0	102.2	0.9
諸 雑 費	100.0	0.8	100.9	0.9	100.4	△ 0.5	100.2	△ 0.2
理 美 容 サ ー ビ ス	100.0	0.9	97.7	△ 2.3	92.0	△ 5.8	93.0	1.1
理 美 容	100.0	△ 1.0	100.7	0.7	101.2	0.5	98.1	△ 3.1
身 の 回 り 用 品	100.0	3.0	104.0	4.0	104.7	0.7	105.9	1.1
た ば こ	100.0	0.0	104.6	4.6	109.1	4.3	109.2	0.1
そ の 他	100.0	0.8	100.6	0.6	100.8	0.2	101.2	0.4
生 鮮 食 品	100.0	△ 5.7	103.2	3.2	107.4	4.1	114.9	7.0
生 鮮 食 品 を 除 く 総 合	100.0	0.3	99.5	△ 0.5	99.7	0.2	101.7	2.0
持家の帰属家賃及び生鮮食品を除く総合	100.0	0.0	100.1	0.1	100.1	0.0	102.1	2.0

資料 石川県統計情報室「消費者物価指数」

# 価 指 数 (金沢市)

(平成17年=100)

平 成 20 年											
1 月	2 月	3 月	4 月	5 月	6 月	7 月	8 月	9 月	10 月	11 月	12 月
<b>100.9</b>	<b>100.7</b>	<b>101.4</b>	<b>101.3</b>	<b>102.2</b>	<b>102.7</b>	<b>103.2</b>	<b>104.1</b>	<b>103.1</b>	<b>102.9</b>	<b>102.2</b>	<b>102.1</b>
101.3	101.0	101.8	101.7	102.7	103.3	103.9	104.9	103.8	103.6	102.8	102.6
<b>103.2</b>	<b>103.2</b>	<b>103.9</b>	<b>105.0</b>	<b>105.8</b>	<b>107.0</b>	<b>107.1</b>	<b>109.1</b>	<b>106.9</b>	<b>108.0</b>	<b>108.1</b>	<b>109.5</b>
101.2	101.2	101.3	101.9	102.8	105.5	106.4	106.5	105.8	107.2	107.5	106.9
108.8	111.8	109.1	109.7	109.2	111.6	117.0	125.9	105.7	111.0	122.3	131.3
114.0	118.3	114.1	114.0	113.6	116.9	125.0	138.0	106.2	113.6	131.2	144.1
106.5	106.7	107.2	109.5	109.2	106.4	106.9	109.6	109.9	108.9	109.2	108.7
95.7	96.2	98.5	101.0	102.9	102.9	103.4	104.6	104.2	106.6	105.1	105.6
106.4	106.3	112.3	112.1	112.5	113.9	109.4	108.3	112.0	114.5	109.3	112.7
111.2	111.3	118.2	118.8	117.9	119.5	110.6	110.7	117.0	119.9	110.8	116.7
102.5	99.9	98.4	97.0	104.1	118.4	107.9	120.9	107.0	104.9	93.7	97.0
102.7	99.9	98.4	96.9	104.4	119.5	108.4	122.2	107.5	105.3	93.4	96.9
98.8	94.8	93.6	97.3	92.2	93.8	100.0	98.5	97.8	100.4	99.3	100.1
108.0	107.5	107.4	110.8	113.7	115.2	114.6	116.4	115.2	115.7	116.2	118.6
103.8	102.4	103.6	104.1	104.4	105.4	106.0	109.4	110.4	110.9	111.2	112.5
94.1	94.1	95.7	97.1	96.0	94.9	95.8	95.9	95.8	96.7	96.8	95.6
99.1	99.2	100.3	101.3	101.4	101.5	101.4	102.6	102.6	102.7	102.6	102.6
101.8	102.4	102.8	103.8	104.8	104.8	104.8	105.0	105.1	105.1	105.1	103.9
<b>98.3</b>	<b>98.3</b>	<b>98.3</b>	<b>98.4</b>	<b>98.4</b>	<b>98.5</b>	<b>98.4</b>	<b>98.4</b>	<b>98.3</b>	<b>98.3</b>	<b>98.4</b>	<b>98.3</b>
98.6	98.6	98.6	98.7	98.7	98.8	98.8	98.7	98.6	98.6	98.7	98.6
95.9	95.9	95.7	95.6	95.6	95.6	95.1	95.5	95.5	95.5	95.7	95.7
<b>106.5</b>	<b>106.5</b>	<b>106.6</b>	<b>106.6</b>	<b>106.7</b>	<b>107.0</b>	<b>112.0</b>	<b>112.2</b>	<b>111.6</b>	<b>109.9</b>	<b>106.0</b>	<b>104.5</b>
99.7	99.7	99.7	99.7	99.7	99.7	101.5	101.5	101.5	105.5	105.5	105.5
107.7	107.7	108.3	108.3	108.3	108.3	109.5	109.5	109.5	109.5	109.5	109.5
151.3	150.6	150.6	150.6	152.2	154.7	198.2	200.3	193.2	157.2	113.9	97.5
100.0	100.0	100.0	100.0	100.0	100.0	100.0	100.0	100.0	100.0	100.0	100.0
<b>94.7</b>	<b>93.5</b>	<b>94.2</b>	<b>94.3</b>	<b>94.2</b>	<b>94.3</b>	<b>94.4</b>	<b>94.2</b>	<b>94.4</b>	<b>93.6</b>	<b>94.2</b>	<b>93.4</b>
84.0	82.1	82.1	82.1	81.9	80.3	79.7	79.6	78.9	76.7	77.0	77.1
97.3	97.3	97.3	97.3	97.3	97.3	97.3	97.3	97.3	97.3	97.3	97.3
95.4	94.5	94.5	97.2	97.2	97.2	97.2	97.2	97.2	101.2	101.6	101.6
107.7	108.7	108.9	108.2	108.1	108.1	109.0	109.7	109.8	108.9	109.6	108.2
96.8	93.5	97.3	97.0	97.2	100.5	101.3	99.8	102.1	101.0	102.7	99.7
109.2	109.2	109.2	109.2	109.2	109.2	109.2	109.2	109.2	109.2	108.9	108.9
<b>100.1</b>	<b>99.1</b>	<b>101.5</b>	<b>106.7</b>	<b>108.1</b>	<b>108.0</b>	<b>101.3</b>	<b>100.8</b>	<b>105.4</b>	<b>106.6</b>	<b>107.2</b>	<b>107.2</b>
96.1	95.9	99.4	105.8	107.0	107.0	100.6	100.8	104.9	106.9	108.4	108.4
100.0	100.0	100.0	100.0	100.0	100.0	100.0	100.0	100.0	100.0	100.0	100.0
95.6	95.4	99.4	106.5	107.8	107.8	100.7	100.9	105.4	107.7	109.3	109.3
103.8	101.3	103.6	111.3	111.8	111.4	99.2	98.8	108.2	109.0	109.0	109.0
105.4	101.9	105.1	115.4	116.0	115.8	98.4	97.9	111.4	112.6	112.6	112.6
100.0	100.0	100.0	101.8	101.8	101.1	101.1	101.1	100.5	100.7	100.7	100.7
106.0	106.0	106.0	106.0	106.0	106.0	104.8	104.8	104.7	104.7	104.7	104.7
97.7	97.7	99.5	99.5	99.5	99.5	99.5	99.5	99.5	99.7	99.7	99.7
102.3	101.5	101.5	101.8	109.4	109.4	109.8	104.0	104.0	104.0	104.0	104.2
<b>101.7</b>	<b>101.7</b>	<b>101.9</b>	<b>101.1</b>	<b>101.1</b>	<b>101.2</b>	<b>101.0</b>	<b>101.0</b>	<b>100.9</b>	<b>100.9</b>	<b>101.2</b>	<b>101.0</b>
101.6	101.6	101.6	101.4	101.4	101.4	101.6	100.9	100.8	101.5	102.1	102.4
104.4	104.5	105.4	102.3	102.4	102.8	101.5	102.2	102.2	101.2	101.8	100.9
100.3	100.3	100.3	100.4	100.4	100.4	100.4	100.4	100.4	100.4	100.4	100.4
<b>103.1</b>	<b>101.8</b>	<b>102.8</b>	<b>99.0</b>	<b>103.2</b>	<b>105.1</b>	<b>106.9</b>	<b>107.8</b>	<b>105.2</b>	<b>102.9</b>	<b>99.8</b>	<b>97.4</b>
100.4	99.1	100.3	101.3	101.5	101.1	102.6	104.4	101.4	100.8	100.4	101.5
108.7	106.8	108.2	101.5	108.6	111.6	114.4	115.6	111.8	108.0	102.7	98.5
92.8	92.9	92.9	92.9	92.9	93.4	93.4	93.4	93.4	93.4	93.4	93.4
<b>103.4</b>	<b>103.4</b>	<b>103.4</b>	<b>103.8</b>	<b>103.8</b>	<b>103.8</b>	<b>103.8</b>	<b>103.8</b>	<b>103.8</b>	<b>103.8</b>	<b>103.8</b>	<b>103.8</b>
104.3	104.3	104.3	104.9	104.9	104.9	104.9	104.9	104.9	104.9	104.9	104.9
101.8	101.8	101.8	101.8	101.8	101.8	101.8	101.8	101.8	101.8	101.8	101.8
101.1	101.1	101.1	101.1	101.1	101.1	101.1	101.1	101.1	101.1	101.1	101.1
<b>95.9</b>	<b>96.1</b>	<b>97.0</b>	<b>96.9</b>	<b>96.8</b>	<b>96.6</b>	<b>97.7</b>	<b>99.7</b>	<b>98.4</b>	<b>97.6</b>	<b>96.6</b>	<b>96.6</b>
57.7	61.1	57.9	58.3	56.3	55.3	53.6	52.8	52.3	50.5	50.1	48.9
103.6	104.4	105.8	102.6	102.7	100.9	102.1	103.5	103.7	103.8	104.3	102.8
100.8	100.6	100.7	101.1	101.0	101.1	101.0	101.1	100.9	101.0	101.1	101.1
99.3	98.9	100.5	101.2	101.4	101.8	103.7	106.8	104.6	103.5	101.7	102.4
<b>100.0</b>	<b>100.1</b>	<b>101.0</b>	<b>100.5</b>	<b>100.3</b>	<b>98.8</b>	<b>100.4</b>	<b>100.5</b>	<b>99.3</b>	<b>100.7</b>	<b>100.8</b>	<b>100.4</b>
90.2	90.2	94.7	94.7	94.7	88.8	94.7	94.7	88.8	94.7	94.7	94.7
100.4	101.0	100.6	98.3	97.1	95.6	96.6	97.0	97.7	97.5	98.2	97.5
105.4	104.8	104.8	105.1	105.1	106.2	106.6	106.6	106.6	107.2	107.2	105.3
109.2	109.2	109.2	109.2	109.2	109.2	109.2	109.2	109.2	109.2	109.2	109.2
101.2	101.2	101.2	101.2	101.2	101.2	101.2	101.2	101.2	101.2	101.2	101.2
<b>110.3</b>	<b>111.3</b>	<b>112.0</b>	<b>111.9</b>	<b>113.1</b>	<b>118.5</b>	<b>115.6</b>	<b>123.8</b>	<b>110.6</b>	<b>114.1</b>	<b>114.5</b>	<b>122.6</b>
<b>100.5</b>	<b>100.2</b>	<b>100.9</b>	<b>100.9</b>	<b>101.7</b>	<b>102.0</b>	<b>102.6</b>	<b>103.2</b>	<b>102.7</b>	<b>102.4</b>	<b>101.7</b>	<b>101.1</b>
<b>100.8</b>	<b>100.5</b>	<b>101.2</b>	<b>101.2</b>	<b>102.1</b>	<b>102.5</b>	<b>103.2</b>	<b>103.9</b>	<b>103.4</b>	<b>103.1</b>	<b>102.1</b>	<b>101.5</b>

## 87 金 沢 市 小 売 物 価

(単位：円)

品 目		銘 柄	単 位	価 格		
				平成 18 年	19 年	20 年
〔食料〕 〔穀類〕	うるち米	国内産、精米、単一品種(産地、産年が同一のもの)、袋入り(5kg入り)、「コシヒカリ」普通品	1 袋 1 kg	2,146 403	2,158 413	2,160 498
	ゆすビ バゲッテ 席類	1 食入り (200～250g入り)、普通品 袋入り(300g入り)、JAS規格品、「マ・マースパゲッティ」又は「オ・マースパゲッティ」 即席カップめん、中華タイプ、カップ入り(77g入り)、「カップヌードル」	100 g 1 袋 1 個	a) 56 158 125	*4) 25 140 119	28 165 144
(魚介類)	ぐろじまり	本まぐろ、刺身用、さく、赤身 まあじ、丸(長さ約15cm以上) 丸(長さ約25cm以上)	100 g 100 g 100 g	576 120 72	573 116 70	663 119 69
	あさひえ塩た	切り身 するめいか 輸入品、冷凍(解凍したものを含む)、パック包装、〔長さ〕無頭8～10cm さんざけ、切り身 すけそうだらの子、上質	100 g 100 g 100 g 100 g 100 g	134 73 349 172 453	166 77 322 178 453	220 78 313 170 413
(肉類)	牛豚鶏ハソ	肉 国産品、ロース 肉 ロース 肉 プロイラー、もも肉 肉 ロースハム、JAS規格品・上級 肉 ユイナナーソーセージ、袋入り、JAS規格品・標準	100 g 100 g 100 g 100 g 100 g	b) 747 231 115 c) 284 d) *1) 144	787 242 119 348 146	805 242 135 358 160
	(乳卵類)	乳牛チ	乳牛 牛乳、店頭売り、紙容器入り (1,000mL入り) 国産品、プロセスチーズ、スライスチーズ、とろけるタイプ、袋入り(8枚、144g入り)、「雪印」とろけるスライス 「クラフト」とろけるスライス」「QBB」とろけるスライス」又は「明治北海道十勝」とろけるスライスチーズ 白色卵、Lサイズ、パック詰 (10個入り)	1 本 1 袋	e) 192 249	j) 186 239
(野菜・海藻)	鶏キははねれにた	卵 ツういぎスよんんぎ 山東菜を除く 玉レタス	1 パック 1 kg 1 kg 1 kg 1 kg 1 kg 1 kg 1 kg 1 kg	196 224 792 197 564 480 295 199 294 219	198 184 846 181 525 514 280 171 245 226	214 201 927 203 600 538 280 195 313 222
	きなトビ生のわ豆油納こた	りすトンけりめ腐げ豆く漬 焼きのり、中、1帖 (10枚入り) 生わかめ、湯通し塩蔵わかめ、養殖もの、国産品、並 木綿豆腐、並 薄揚げ 糸ひき納豆、丸大豆納豆、小粒又は極小粒、発泡スチロール製容器入り(50g×3個) 板こんにゃく 並	1 kg 1 kg 1 kg 100 g 100 g 1 帖 100 g 100 g 100 g 1 パック 100 g 100 g	524 606 610 81 141 318 97 35 137 120 46 75	570 636 685 87 155 324 114 33 124 116 42 74	641 676 722 92 186 325 132 35 144 111 46 76
(果物)	りんご	ふじ、1個250～385g [1月～7月、11月～12月] 温州みかん、1個70～130g [1月～3月、9月～12月] 幸水又は豊水、1個300～450g [8月～10月] デラウェア [6月～9月] [1月～5月、12月]	1 kg 1 kg 1 kg 1 kg 100 g 1 kg	445 g) 575 h) 547 1,214 155 234	457 703 588 1,256 168 243	431 557 521 1,256 157 294
	(油脂・調味料)	食マ食しみ砂マ	用ガリ 塩油 糖 ズ	1 本 1 箱 1 袋 1 本 1 個 1 袋 1 袋	322 233 112 306 341 202 252	321 234 110 307 321 196 248
(菓子類)	ケビスケット	いちごショートケーキ (1個60～100g) 箱入り (3枚パック×8袋入り)、「森永マリー」 のど飴、袋入り、「ノンシュガー」のど飴(カンロ) [104g入り] 又は「のど飴(ロツテ)」 [110g入り] 板チョコレート、65g、「明治ミルクチョコレート」	100 g 100 g 1 袋 1 袋	450 140 i) 192 95	451 136 182 n) 95	530 149 193 100

a	1食入り（200～250g入り）、普通品、1袋
b	ローソク
c	ローソクハム、JAS規格品・標準
d	アイスケーキ（ソーシージ、袋入り）
e	アイスケーキ、スライズタイプ、アイス専用、袋入り（10枚、180g入り）、「雪印」とろけるスライス」「クラフト」とろけるスライス」又は「明治10勝」とろけるスライズチーズ」
f	菓類（の、塩蔵わかめ（発通したもの）、並
g	1食100～250g（1月～3月、4月～9月～12月）
h	牛乳は標準品、1食300～350g（8月～10月）
i	のど飴、袋入り（120g入り）、【のど飴（ロケット）、又は「はちみつかんかのど飴（ノール製菓）」
j	国産品
k	プロセスチーズ、スライスチーズ、とろけるタイプ、袋入り（10枚、180g入り）、「雪印」とろけるスライス」「クラフト」とろけるスライス」又は「明治北海道10勝」とろけるスライズチーズ」
l	ファクトスプレッド、ボリ容器入り（450g入り）、「雪印ネオソフト」又は「明治コンソフト」
m	氷水、袋入り（1kg入り）、1袋
n	板チョコレト、70g、明治ミルクチョコレート
資料	<p>※1）平成18年7月から基本銘酒改正 ※2）平成19年3月から基本銘酒改正 ※3）平成19年7月から基本銘酒改正          ※4）平成19年10月から基本銘酒改正 ※5）平成20年3月から基本銘酒改正 ※6）平成20年5月から基本銘酒改正          ※7）平成20年12月から基本銘酒改正 ※8）平成21年12月</p>

## 主 要 品 目 年 平 均 価 格

(単位：円)

品 目	銘 柄	単 位	価 格		
			平成 18 年	19 年	20 年
(調 理 食 品)					
冷 凍 調 理 コ ロ ッ ケ	油調理済みコロッケ、ポテトタイプ、パッケージ入り	100 g	109	105	124
(飲 料)					
緑 茶	せん茶、中	100 g	514	507	553
インスタントコーヒー	瓶入り(100g入り)、「ネスカフェ・ゴールドブレンド」又は「マキシム」	1 本	611	635	616
果 実 飲 料	果汁入り飲料、20～30%果実果汁入り、ペットボトル入り(1,500mL入り)	1 本	a) 104	f) 224	222
(酒 類)					
清 酒	普通酒、紙容器入り(2,000mL入り)、アルコール分13度以上16度未満	1 本	b) 1,027	1,019	1,019
イ ス キ	淡色、缶入り(350mL入り)、6缶入り	1 バック	1,148	1,143	1,174
(外 食)	瓶入り(700mL入り)、アルコール分40度以上41度未満、「サントリーウイスキー 角瓶」	1 本	c) 1,232	1,214	1,219
か け う ど ん	並	1 杯	343	343	357
中 華 そ ば	ラーメン、しょう油味(豚骨しょう油味を含む)	1 杯	440	g) 440	*5) 460
す 華	にぎりずし(江戸前)、並	1 人前	1,280	1,280	1,396
親 子 ど ん ぶ り	並	1 杯	603	603	617
カ レ ー	定食	1 皿	533	533	564
ハ ヲ ー	喫茶店におけるコーヒー代	1 人前	958	958	991
コ 学 校 給 食 費	小学校給食費、公立小学校、完全給食、低学年(2年生)	1 杯	383	383	392
学 校 給 食 費	小学校給食費、公立小学校、完全給食、高学年(5年生)	1 か月	3,711	3,733	3,747
学 校 給 食 費	中学校給食費、公立中学校、完全給食、2年生	1 か月	3,683	3,686	3,700
			4,192	4,208	4,222
[住 居]					
(家 賃)	賃貸	1か月・3.3㎡	5,228	5,197	4,073
(設備修繕・維持)	公的住宅及び都市再生機構住宅の平均	1か月・3.3㎡	1,238	1,219	1,212
大 工 手 間 代	家屋修理手間代、常用1人分	1 日	22,140	22,050	22,050
[光熱・水道]					
(電 気 代)	従量電灯、アンペア制(契約電流10アンペア)、早取料金	1 か月	231	231	231
基 本 料 金	従量電灯、アンペア制、早取料金、使用料120kWhまで	1 kWh	16.46	16.55	16.85
(ガ ス 代)	一般家庭用、早取料金	1 か月	945	945	945
基 本 料 金	一般家庭用、早取料金	1 ㎡	200.27	204.04	204.04
従 量 料 金	一般家庭用、二部料金制、従量料金	10 ㎡	4,744	4,858	5,329
プ ロ パ ン ガ ス					
(他 の 光 熱)	白灯油、詰め替え売り、店頭売り	18 L	1,522	h) 1,584	*7) 1,298
(水 道 料)	計量制、専用栓、一般家庭用10㎡まで	1 か月	1,260	1,260	1,260
基 本 料 金	計量制、専用栓、一般家庭用11～20㎡	1 ㎡	119	119	119
超 過 料 金					
[家具・家事用品]					
(家庭用耐久財)					
自 動 炊 飯 器	ジャー炊飯器、〔加熱方式〕IH式；シングルIHタイプ、〔最大炊飯容量〕1.0L、〔消費電力〕1,000～1,250W、特殊機能付きは除く	1 台	13,890	15,093	17,577
電 子 レ ン ジ	オーブンレンジ、〔高周波出力〕最高出力1,000W、〔庫内容量〕30～33L、グリル機能付き、〔オープン温度〕最高温度280～320℃、加熱水蒸気機能付き、特殊機能付きは除く	1 台	70,610	i) 53,528	*6) 90,200
ガ ス テ ー ブ ル	2口コンロ、グリル付き(片面焼き)、調理油過熱防止装置付き、立ち消え安全装置付き、〔トッププレート〕フッ素加工、〔点火方式〕プッシュ式、〔サイズ〕幅59.0～59.6cm、特殊機能付きは除く	1 台	16,500	j) 14,967	*4) 28,157
電 気 冷 蔵 庫	冷凍冷蔵庫、〔定格内容積〕401～450L、〔5ドア〕又は〔6ドア〕、〔省エネ基準達成率〕100%以上、〔冷蔵〕ノンフロン仕様、特殊機能付きは除く	1 台	140,640	k) 125,075	*3) 145,887
電 気 掃 除 機	床移動形、〔集塵方式〕紙パック式、〔吸込仕事率〕最大540～570W、パワーブラシ、特殊機能付きは除く	1 台	d) 12,890	*2) 24,583	22,092
電 気 洗 濯 機	全自動洗濯機、インバーター内蔵、〔洗濯・脱水容量〕7.0kg	1 台	65,990	l) 70,171	71,467
石 油 ス ト ー プ	石油ファンヒーター、〔暖房出力〕3.00～3.50kW、特殊機能付きは除く〔1月～3月、10月～12月〕	1 台	17,390	16,946	16,072
電 気 カ ー ペ ッ ト	〔サイズ〕2畳相当、〔消費電力〕全面暖房時500～550W、ダニ対策機能付き、切り忘れ防止機能付き、特殊機能付きは除く、〔カバー〕アクリル100%、中級品〔1月～3月、10月～12月〕	1 台	e) *1) 18,800	18,885	17,243
整 理 だ ん す	〔正面板表面材〕天然木、〔サイズ〕幅90cm・高さ130cm程度、総引き出し・6段又は7段、中級品	1 本	69,060	69,063	69,063

- a) 果汁入り飲料、20～30%果実果汁入り、ペットボトル入り(500mL入り)、「クー」「なっちゃん」「キリン きりり」又は「バヤリース」  
b) 佳機又は佳機に相当する清酒、普通酒、アルコール分13度以上16度未満、紙容器入り(2,000mL入り)  
c) 瓶詰(700mL入り)、アルコール分40度以上43度未満、「サントリーウイスキー 角瓶」  
d) 床移動形、〔吸込仕事率〕540～560W、タービンプラン付き、特殊機能付きは除く  
e) (消費電力)全面暖房時460～620W、タイマー付き、〔サイズ〕2畳相当、カバー(化学繊維100%)付き〔1月～3月、10月～12月〕  
f) 果汁入り飲料、20～30%果実果汁入り、ペットボトル入り(1,500mL入り)、「クー」「なっちゃん」又は「小岩井純水果汁」  
g) ラーメン  
h) 白灯油、詰め替え売り、配達  
i) オープンレンジ、〔高周波出力〕「連続出力700～1,000W」又は「短時間高出力800～1,000W」、〔庫内容量〕24～32L、グリル機能付き、スチーム機能付き、特殊機能付きは除く  
j) 2口コンロ、グリル付き(片面焼き) 天板ら油過熱防止付き、〔トッププレート〕フッ素加工、〔点火方式〕プッシュ式、〔サイズ〕幅59.0～59.6cm、特殊機能付きは除く  
k) 冷凍冷蔵庫、〔定格内容積〕401～465L、〔5ドア〕又は〔6ドア〕、〔冷蔵〕ノンフロン仕様、特殊機能付きは除く  
l) 全自動洗濯機、補助乾燥機能付き、インバーター内蔵、〔洗濯・脱水容量〕7.0kg、〔乾燥容量〕2.0～3.0kg  
\*1) 平成18年12月から基本銘額改正 \*2) 平成19年9月から基本銘額改正 \*3) 平成20年3月から基本銘額改正 \*4) 平成20年6月から基本銘額改正  
\*5) 平成20年7月から基本銘額改正 \*6) 平成20年10月から基本銘額改正 \*7) 平成20年11月から基本銘額改正



## 87 金 沢 市 小 売 物 価

(単位：円)

品 目		銘 柄	単 位	価 格		
				平成 18 年	19 年	20 年
〔寝 具 類〕						
毛 布		ニューマイヤー毛布、アクリル100%、新物、トリコット生地編織り、〔サイズ〕140cm×200cm程度、中級品〔1月～3月、10～12月〕	1 枚	4,841	4,844	4,584
〔家事雑貨〕						
飯 茶 わ ん プ		陶磁器製、直径10～12cm、普通品	1 個	476	478	488
蛍 光 ラ ン プ		環形、3波長形、30W形	1 本	854	859	859
〔家事用消耗品〕						
フ ッ プ		ポリ塩化ビニリデン製、幅30cm・長さ20m、「サランラップ」	1 本	181	174	180
トイレットペーパー		再生紙100%、白、〔長さ〕55m、60m、2枚重ね27.5m又は2枚重ね30m、12ロール入り	1 バック	293	303	325
台所用洗剤		合成洗剤、食器・調理用具用、液体、詰め替え用、ポリ容器入り(450mL入り)、「まな板とスポンジの除菌のできるジョイ」	1 本	a) *3) 256	h) 260	*5) 245
洗濯用洗剤		合成洗剤、綿・麻・合成繊維用、粉末、箱入り(1.0kg入り)、「アタック」	1 箱	b) *3) 356	i) 358	*7) 344
〔被服及び履物〕						
〔洋服〕						
背 広 服		夏物、シングル上下、並型、〔表地〕「毛(サマーウール)100%」又は「毛(サマーウール)70%以上・ポリエステル混用」、〔裏地〕ポリエステル100%、〔サイズ〕A体型(A4～A6)、中級品〔4月～9月〕	1 着	c) *1) 35,120	40,274	38,593
背 広 服		秋冬物、シングル上下、並型、総裏、〔表地〕ウーステッド(毛)100%、〔裏地〕ポリエステル100%、〔サイズ〕A体型(A4～A6)、中級品〔1月～3月、9月～12月〕	1 着	42,630	42,666	40,830
男 子 ズ ボ ン		夏物、スラックス、〔素材〕毛50%以上・ポリエステル混用、〔サイズ〕W76～82cm、中級品〔4月～9月〕	1 本	10,660	11,092	10,623
男 子 ズ ボ ン		ブルジョーズ、〔素材〕デニム(綿100%)、〔サイズ〕W76～82cm(又はW30～32)、中級品	1 本	8,225	6,804	5,806
男 子 コ ー		秋冬物、総裏、〔表地〕綿100%又は綿80%以上・化学繊維混用、ライニング付、〔サイズ〕チヌ8～9cm・胸囲15cm、中級品〔1月～3月、9月～12月〕	1 着	33,360	37,969	41,989
男 子 学 生 服		公立中学校用、詰め替え用、〔素材〕ポリエステル100%又はポリエステル50%以上・毛混用、〔サイズ〕身長160cm・A体型〔1月～3月〕	1 着	d) 34,160	34,160	36,540
ス カ ー ト		秋冬物、〔素材〕「毛100%」又は「毛50%以上・化学繊維混用」、〔サイズ〕W64～70cm、中級品〔1月～2月、9月～12月〕	1 枚	12,380	11,787	9,664
婦 人 ス ラ ッ ク ス		秋冬物、〔素材〕「毛100%」又は「毛50%以上・ポリエステル混用」、〔サイズ〕W64～70cm、中級品〔1月～2月、9月～12月〕	1 本	14,150	14,235	10,945
婦 人 オ ー バ ー		冬物、並型、総裏、〔表地〕「毛(ウール100%)」、〔毛(ウール・アングラ混用)〕又は「毛(ウール・カシミヤ混用)」、〔裏地〕ケルパル、〔サイズ〕7～11号又は「M」、中級品〔1月～2月、11月～12月〕	1 着	42,130	34,591	36,411
〔シャツ・セーター類〕						
ワ イ シ ャ ツ		長袖、シングルカフス、ブロード、ポリエステル・綿混紡、白、標準タイプ、普通品	1 枚	4,787	4,621	4,648
婦 人 ブ ラ ウ ー		長袖、ポリエステル100%(ニットは除く)、無地、〔サイズ〕M、特殊な飾り付きは除く、普通品〔1月～5月、9月～12月〕	1 枚	7,974	7,366	7,692
婦 人 セ ー タ ー		プルオーバー、長袖、〔素材〕「毛100%」又は「毛50%以上・化学繊維混用」、無地、〔サイズ〕M、普通品〔1月～3月、9月～12月〕	1 枚	e) 8,678	*4) 10,793	8,052
〔下 着 類〕						
着 シ ャ ツ		半袖、メリヤス、綿100%、〔サイズ〕チェスト88～96cm・MA(M)、白、普通品、特殊加工は除く	1 枚	788	788	770
ス リ ッ プ		〔素材〕ポリエステル100%、〔サイズ〕バスト80又は85、丈75～90cm、中級品、「フコール」、〔ライニング〕又は「トリップ」	1 枚	f) *2) 11,725	11,725	10,984
子 供 シ ャ ツ		男児用、半袖、メリヤス、綿100%、〔サイズ〕120又は130、2枚入り、白、普通品、特殊加工は除く	1 袋	700	691	683
〔他の被服〕						
ネ ク タ イ		幅ネクタイ、絹100%、中級品	1 本	g) 4,467	4,467	4,467
男 子 靴		綿・化学繊維混用、無地、〔サイズ〕25cm、普通品	1 足	823	823	823
パンティストッキング		サポートタイプ、ナイロン・ポリウレタン混用、グレーン、中級品、特殊サイズは除く	1 足	525	525	525
〔履 物 類〕						
男 子 靴		短靴、黒、〔甲〕牛革、〔底〕「合成ゴム」又は「クレタン」、〔底の製法〕張り付け、〔サイズ〕25～26cm、中級品	1 足	16,590	16,590	16,590
婦 人 靴		パンプス、〔甲〕牛革、〔底〕合成ゴム、〔底の製法〕張り付け、〔サイズ〕23～24cm、中級品	1 足	10,500	10,500	10,500
運 動 靴		大人用、スニーカー、〔甲〕合成繊維、〔底の製法〕合成皮革、〔底〕「ゴム底」又は「合成底」、〔タイプ〕ひも、〔サイズ〕24.0～27.0cm、中級品、「マックスランタイト」、〔スバルディング〕、「アジストン」又は「チャンピオン」	1 足	2,960	2,973	2,973
子 供 靴		女児用、合成皮革製、ボタン付き、19cm程度	1 足	4,305	4,305	4,305
婦 人 サ ン ダ ル		〔甲〕合成皮革、〔底〕合成底、〔かかとの高さ〕3.5～4.5cm、普通品	1 足	1,588	j) 1,662	*7) 1,680
〔被服関連サービス〕						
洗 濯 代		ワイシャツ、水洗い、機械仕上げ、折りたたみ仕上げ、持ち込み、配達なし、料金前払い	1 枚	162	k) 164	*7) 167
洗 濯 代		背広服上下、ドライクリーニング、持ち込み、料金前払い、配達なし	1 着	905	891	910
〔保健医療薬品〕						
感 冒 薬		総合かぜ薬、散剤、箱入り(44包入り)、「バブロンゴールドA微粒」	1 箱	1,603	l) 1,613	*9) 2,028
胃 腸 薬		複合胃腸薬、錠剤、瓶入り(320錠入り)、「新キャベジンコーワS」	1 箱	2,226	m) 2,226	*8) 2,380
ビ タ ミ ン		ビタミン含有保健剤、錠剤、瓶入り(90錠入り)、「キュービコーワゴールドa」	1 箱	1,806	n) 1,806	*7) 1,980
〔保健医療用品・器具〕						
眼 鏡		〔レンズ〕プラスチックレンズ、非球面レンズ、近視用、屈折率1.60、UVカット、無色、「HOYAニュールックス(ハイビジョン)」	1 式	42,000	o) 42,000	*9) 43,463
		〔セイコースーパーブルーシャスUV〕又は「ニコライト3-AS」、〔フレーム〕男性用、メタルフレーム(チタン)、中級品、加工料を含む				
〔保健医療サービス〕						
診 察 料		国民健康保険、被保険者の一部負担金の割合(6歳未満及び70歳以上を除く)	1 回	30	p) 30	*6) 30
〔交通通信〕						
〔交 通〕						
鉄 道 運 賃		旅客鉄道(JR)、大人、片道、普通旅客運賃、幹線、最低運賃	1 回	140	140	140
鉄 道 運 賃		旅客鉄道(JR)、通学定期旅客運賃(高校生用、15km)、幹線	1 か月	5,250	5,250	5,250
鉄 道 運 賃		旅客鉄道(JR)、大人、通勤定期旅客運賃(20km)、幹線	1 か月	9,450	9,450	9,450
タ ク シ ー 代		距離制運賃、初乗運賃、〔車種〕小型車	1 回	630	630	675

a) 合成洗剤、食器・調理用具用、液体、詰め替え用、ポリ容器入り(450mL入り)、「まな板とスポンジの除菌ができるジョイ」  
b) 夏物、シングル上下、〔表地〕「毛(サマーウール)100%」又は「毛(サマーウール)70%以上・ポリエステル混用」、〔裏地〕ポリエステル100%、〔サイズ〕A体型、中級品〔4月～9月〕  
c) 中学生用、詰め替え用、「ポリエステル100%」又は「ポリエステル70%以上・毛混用」、〔サイズ〕身長155cm・胸囲78cm用〔1月～3月〕  
d) ケーデラン(ボタン付き)、総裏、毛100%、無地、〔サイズ〕M、普通品〔1月～3月、9月～12月〕  
e) 〔素材〕ポリエステル100%、〔サイズ〕バスト80又は85、丈75～90cm、中級品  
f) 綿100%、中級品  
g) 合成洗剤、食器・調理用具用、液体、詰め替え用、ポリ容器入り(400mL入り)、「まな板とスポンジの除菌ができるジョイ」  
h) 合成洗剤、綿・麻・合成繊維用、粉末、箱入り(1.1kg入り)、「アタック」又は「トロッ」  
i) 合成繊維類(甲)パンツ  
j) ワイシャツ、水洗い、折りたたみ仕上げ、持ち込み、料金前払い、配達なし  
k) 総合かぜ薬、錠剤、瓶入り(65錠入り)、「胸丸Aゴールド」  
l) 複合胃腸薬、錠剤、瓶入り(300錠入り)、「キャベジンコーワS」  
m) ビタミン含有保健剤、錠剤、瓶入り(90錠入り)、「キュービコーワゴールド」  
n) 〔レンズ〕プラスチックレンズ、非球面レンズ、近視用、屈折率1.60、UVカット、無色、「HOYAニュールックス1.6(ハイビジョン)」  
o) 〔フレーム〕「セイコースーパーブルーシャスUV」又は「ニコライト3-AS」又は「ニコライト3-AS」又は「セイコースーパーブルーシャスUV」、〔フレーム〕男性用、メタルフレームを含む  
p) 国民健康保険、被保険者の一部負担金の割合(3歳未満、70歳以上及び退職被保険者を除く)  
\*1) 平成18年7月から基本銘改正 \*2) 平成18年8月から基本銘改正 \*3) 平成18年11月から基本銘改正 \*4) 平成19年7月から基本銘改正 \*5) 平成20年2月から基本銘改正  
\*6) 平成20年5月から基本銘改正 \*7) 平成20年7月から基本銘改正 \*8) 平成20年9月から基本銘改正 \*9) 平成20年11月から基本銘改正  
資料 総務統計局「小売物価統計調査年報」



## 主 要 品 目 年 平 均 価 格 (つづき)

(単位：円)

品 目	銘 柄	単 位	価 格		
			平成 18 年	19 年	20 年
(自動車等関係費)					
自動車ガソリン	レギュラーガソリン、セルフサービス式を除く	1 L	a) 132	138	155
(通信)					
郵便便料	はがき	1 通	50	50	50
郵便便料	封書、定形郵便物、25gまで	1 通	80	80	80
通話料	固定電話、加入電話、住宅用、回線使用料、ユニバーサルサービス料を含む、2級	1 か 月	b) 1,628	*2) 1,635	1,634
[教育]					
(授業料等)					
P T A 会 費	公立小学校、PTA会則による会費、1家庭児童1人通学	1 か 年	5,360	5,560	5,640
P T A 会 費	公立中学校、PTA会則による会費、1家庭生徒1人通学	1 か 年	4,440	4,600	4,680
大 学 授 業 料	私立、昼間部、法文経系	1 か 年	656,550	697,272	714,006
高 等 学 校 授 業 料	公立、全日制、普通課程	1 か 月	9,600	9,900	9,900
高 等 学 校 授 業 料	私立、全日制、普通課程	1 か 月	26,000	26,000	26,000
中 学 校 授 業 料	私立	1 か 月	20,840	20,842	20,842
幼 稚 園 保 育 料	私立、3年保育	1 か 月	18,170	18,172	18,327
(教科書・学習参考書)					
学 習 参 考 書	英語、「英文法標準問題精講」、高校生用	1 冊	924	924	924
[教養娯楽]					
(教養娯楽用耐久財)					
テレビ	液晶テレビ、32V型、地上・BS・110度CSデジタルチューナー内蔵(搭載)、ハイビジョン対応パネル、HDMI端子付き	1 台	c) 205,330	*4) 146,122	137,626
カメラ	デジタルカメラ、コンパクトカメラ、〔有効画素数〕600万～1010万、〔光学ズーム〕3～4倍、〔液晶サイズ〕2.5～3.0型、ぶれ対策機能付き	1 台	d) 23,970	31,974	27,086
パーソナルコンピュータ	ノート型	1 台	152,250	173,176	142,485
(教養娯楽用品)					
ノートブック	学習・事務用、普通ノート、〔サイズ〕6号(179mm×252mm)、罫入り、中紙枚数30枚	1 冊	133	136	136
コンパクトディスク	アルバム、邦盤、J-POP	1 枚	3,059	3,059	3,059
切り花	カーネーション(白を除く)、スプレータイプ	1 本	119	116	114
(書籍・他の印刷物)					
新聞	地方・ブロック紙、朝夕刊、月ざめ	1 か 月	3,925	3,925	3,925
辞書	英和辞典、並装、「ジーニアス英和辞典」	1 冊	3,360	3,465	3,465
(教養娯楽サービス)					
宿泊料	民営、平日料金(1泊2食付き)	1 人	16,185	15,915	16,084
月謝(料理教室)	料理教室、一般家庭料理、月4回、材料費を含む	1 か 月	10,500	10,500	10,500
放送受信料	N H K・口座振替等	1 か 月	1,345	1,345	1,345
映画観覧料	大人観覧料	1 回	1,600	1,600	1,600
写真プリント代	デジタルプリント、Lサイズ又はDSCサイズ、当日仕上げ	1 枚	1,303	k) 1,303	36
[諸雑費]					
(理美容サービス)					
入浴料	物価統制令適用外の公衆浴場の入館料(タオル及び館内着の料を含む)、平日、大人	1 人	e) 2,624	1,614	1,531
理髪料	総合調髪、大人	1 回	3,725	3,725	3,738
パーマメント代	パーマメント(シャンプー、カット、ブロー又はセット込み)、ショート	1 回	7,363	7,363	7,363
(理美容用品)					
化粧石けん	バスサイズ、3個入り、「花王ホワイト」(1個130g)又は「カウブランド青箱」(1個135g)	1 バック	299	l) 296	*7) 295
シャンプー	液体、詰め替え用、袋入り(400mL入り)、「アジェンス シャンプー」、「TSUBAKI シャンプー」又は「ラックス スーパーダメージリペアシャンプー」	1 袋	f) *1) 495	m) *5) 554	*9) 515
歯磨き	練り歯磨き、140g入り、「デンタークリアMAXライオン」	1 本	g) 186	*3) 194	189
ヘアトリック	瓶入り(200mL入り)、「アウスレーゼヘアトリックNA」	1 瓶	1,698	1,693	1,647
化粧水	セルフ化粧品、瓶入り(200mL入り)、「アクアレーベル WTローション(S又はR)」又は「フレッシュル ホワイトCローション(さっぱり又はしっとり)」	1 本	h) *1) 1,351	n) 1,336	*6) 1,285
ファンデーション	セルフ化粧品、パウダertype、オールシーズン用、詰め替え用(レフィル)、12.5g入り、「アクアレーベル ホワイトバグ」	1 個	i) *1) 1,487	1,487	1,476
(身の回り用品)					
男子洋傘	長傘、合成樹脂製の手元(ハンドル)、ポリエステル100%、〔観骨の長さ〕65cm、ジャンプ式、普通品	1 本	2,765	o) 2,765	*8) 4,493
通学用ばん	ランドセル、合成皮革製、たて型、普通品〔1月～3月〕	1 個	34,420	37,978	38,756
ハンドバッグ	手提げ型(ショルダー兼用型を含む)、皮革製(カーフ、スエード、エナメル及び型押しを除く)、〔サイズ〕25～28cm、中級品	1 個	19,030	19,033	19,033
腕時計	国産品、男性用、クォーツ、アナログ表示、〔ケース(筒)〕ステンレススチール又は金色めっき、「セイコースピリット」、中級品	1 個	j) 31,500	25,625	25,625
(たばこ)					
フィルター付きタバコ	「キャビン・マイルド・ボックス」、20本入り	1 箱	290	300	300

a) 現金売り、レギュラーガソリン  
b) 電話使用料、度数料金局加入電話、単独電話、住宅用、回線使用料、2級  
c) 液晶テレビ、32V型、地上・BS・110度CSデジタルチューナー内蔵(搭載)、D4端子付き、i-LINK端子付き  
d) アルムカメラ、レンズシャッター式、35ミリコンパクトカメラ、〔レンズ〕ズームレンズ、広角側焦点距離最短37mm～望遠側焦点距離最長180mm、ズーム倍率2.8～4.7倍  
e) 物価統制令適用外の公衆浴場の入館料、平日、大人  
f) 液体、詰め替え用、袋入り(450mL入り)、「ラックス スーパーリッチシャインシャンプー」  
g) 練り歯磨き、ラムネトチューブ入り(160g入り)、「デンターaminoライオン」(ウイニンググリーンを除く)  
h) セルフ化粧品、瓶入り(200mL入り)、「ホワイティア ローションEX」又は「フレッシュル ホワイトCローションa」  
i) セルフ化粧品、パウダertype、オールシーズン用、ケース入り(12g入り)、「ホワイティアバグ」  
j) 男性用、クォーツ、アナログ表示、〔ケース(筒)〕ステンレススチール又は金色めっき、「セイコースピリット」、中級品  
k) 〔写真鏡付代〕カラ、同時プリント(27枚プリント、現像代込み)、サービスサイズ(Lサイズ)、当日仕上げ、1セット  
l) 標準重量50g又は100g、3個入り、「植物物価用アップグレード」、「花王ホワイト」、「カウブランド青箱」又は「スーパーマイルドソープ」  
m) 液体、詰め替え用、袋入り(400mL入り)、「スーパーマイルドナカラシャンプー」、「エッセンシャルダメージケアリッチプレミアンシャンプー」又は「ラックス スーパーリッチシャインシャンプー」  
n) セルフ化粧品、瓶入り(200mL入り)、「アクアレーベル Wローション (S又はR)」又は「フレッシュル ホワイトCローション (さっぱりS又はしっとりSa)」  
o) 長傘、65cm、ポリエスチル100%、無地、ジャンプ式、普通品  
\*1) 平成18年4月から基本銘額改正 \*2) 平成19年2月から基本銘額改正 \*3) 平成19年5月から基本銘額改正 \*4) 平成19年7月から基本銘額改正 \*5) 平成19年10月から基本銘額改正  
\*6) 平成20年4月から基本銘額改正 \*7) 平成20年5月から基本銘額改正 \*8) 平成20年7月から基本銘額改正 \*9) 平成20年9月から基本銘額改正

# 14 労働 及

## 88 市町別労働力状態別

年次及び 市町別	総 数			労働			
				計			就
	計	男	女	計	男	女	計
平成2年	947,070	451,155	495,915	620,231	350,346	269,885	606,265
7	990,243	473,937	516,306	652,627	370,106	282,521	631,322
12	1,000,803	479,465	521,338	637,733	361,282	276,451	614,469
17	1,006,996	481,677	525,319	625,787	351,128	274,659	596,324
金沢市	390,907	188,107	202,800	237,738	134,131	103,607	226,659
七尾市	53,841	25,088	28,753	33,221	18,126	15,095	31,453
小松市	92,158	44,137	48,021	59,872	33,784	26,088	57,246
輪島市	22,349	10,766	11,583	13,218	7,425	5,793	12,621
珠洲市	16,172	7,331	8,841	9,574	5,239	4,335	9,170
加賀市	65,095	29,733	35,362	42,499	22,524	19,975	39,831
羽咋市	21,398	10,015	11,383	12,800	7,245	5,555	12,034
かほく市	29,465	13,845	15,620	18,872	10,413	8,459	17,958
白山市	92,372	44,264	48,108	60,719	34,230	26,489	58,262
能美市	39,358	19,361	19,997	25,472	14,597	10,875	24,362
能美郡	4,606	2,221	2,385	3,064	1,747	1,317	2,971
川北町	4,606	2,221	2,385	3,064	1,747	1,317	2,971
石川郡	41,012	21,707	19,305	24,842	14,416	10,426	23,733
野々市町	41,012	21,707	19,305	24,842	14,416	10,426	23,733
河北郡	51,752	24,810	26,942	33,305	18,722	14,583	31,786
津幡町	29,252	14,124	15,128	18,980	10,754	8,226	18,162
内灘町	22,500	10,686	11,814	14,325	7,968	6,357	13,624
羽咋郡	34,113	16,031	18,082	20,575	11,710	8,865	19,659
志賀町	20,994	9,928	11,066	12,695	7,285	5,410	12,209
宝達志水町	13,119	6,103	7,016	7,880	4,425	3,455	7,450
鹿島郡	16,432	7,746	8,686	10,165	5,673	4,492	9,658
中能登町	16,432	7,746	8,686	10,165	5,673	4,492	9,658
鳳珠郡	35,966	16,515	19,451	19,851	11,146	8,705	18,921
穴水町	9,495	4,435	5,060	5,141	2,901	2,240	4,901
門前町	7,006	3,161	3,845	3,570	1,992	1,578	3,431
能登町	19,465	8,919	10,546	11,140	6,253	4,887	10,589

注 総数には労働力状態「不詳」を含む。  
資料 総務省統計局「国勢調査」

## び 賃 金

15 歳 以 上 人 口 (各年10月1日現在)

(単位:人)

力 人 口					非 勞 働 力 人 口		
業 者		完 全 失 業 者					
男	女	計	男	女	計	男	女
341,329	264,936	13,966	9,017	4,949	325,779	100,327	225,452
356,828	274,494	21,305	13,278	8,027	335,785	102,653	233,132
347,095	267,374	23,264	14,187	9,077	358,494	115,264	243,230
332,302	264,022	29,463	18,826	10,637	363,359	118,172	245,187
127,373	99,286	11,079	6,758	4,321	141,404	45,803	95,601
16,872	14,581	1,768	1,254	514	20,025	6,563	13,462
32,120	25,126	2,626	1,664	962	30,853	9,411	21,442
6,976	5,645	597	449	148	9,082	3,320	5,762
4,958	4,212	404	281	123	6,590	2,089	4,501
20,919	18,912	2,668	1,605	1,063	22,498	7,164	15,334
6,727	5,307	766	518	248	8,543	2,731	5,812
9,821	8,137	914	592	322	10,471	3,348	7,123
32,683	25,579	2,457	1,547	910	30,894	9,524	21,370
13,872	10,490	1,110	725	385	13,695	4,637	9,058
1,694	1,277	93	53	40	1,539	474	1,065
1,694	1,277	93	53	40	1,539	474	1,065
13,733	10,000	1,109	683	426	14,014	5,647	8,367
13,733	10,000	1,109	683	426	14,014	5,647	8,367
17,716	14,070	1,519	1,006	513	17,917	5,730	12,187
10,213	7,949	818	541	277	10,014	3,194	6,820
7,503	6,121	701	465	236	7,903	2,536	5,367
11,079	8,580	916	631	285	13,512	4,310	9,202
6,956	5,253	486	329	157	8,280	2,633	5,647
4,123	3,327	430	302	128	5,232	1,677	3,555
5,314	4,344	507	359	148	6,254	2,067	4,187
5,314	4,344	507	359	148	6,254	2,067	4,187
10,445	8,476	930	701	229	16,068	5,354	10,714
2,720	2,181	240	181	59	4,350	1,532	2,818
1,873	1,558	139	119	20	3,432	1,168	2,264
5,852	4,737	551	401	150	8,286	2,654	5,632

## 89 産業別就業者数

(1) 産業（部門・大分類）別15歳以上就業者数とその割合（各年10月1日現在）

(単位：人、%)

産業（部門・大分類）別	平成 17 年		平成 12 年		増 減		
	就業者数	構 成 比	就業者数	構 成 比	就業者数	増 減 率	構成比増減 (ポイント)
<b>総 数</b>	<b>596,324</b>	<b>100.0</b>	<b>614,694</b>	<b>100.0</b>	<b>△ 18,370</b>	<b>△ 3.0</b>	<b>－</b>
第 1 次 産 業	23,237	3.9	24,572	4.0	△ 1,335	△ 5.4	△ 0.1
農 業	19,594	3.3	19,992	3.3	△ 398	△ 2.0	△ 0.0
林 業	608	0.1	854	0.1	△ 246	△ 28.8	△ 0.0
漁 業	3,035	0.5	3,726	0.6	△ 691	△ 18.5	△ 0.1
第 2 次 産 業	176,786	29.6	197,578	32.1	△ 20,792	△ 10.5	△ 2.5
鉱 産 業	241	0.0	361	0.1	△ 120	△ 33.2	△ 0.0
建設 業	58,957	9.9	67,628	11.0	△ 8,671	△ 12.8	△ 1.1
製 造 業	117,588	19.7	129,589	21.1	△ 12,001	△ 9.3	△ 1.4
第 3 次 産 業	389,749	65.4	388,073	63.1	1,676	0.4	2.2
電気・ガス・熱供給・水道 業	2,622	0.4	3,121	0.5	△ 499	△ 16.0	△ 0.1
情報 通 信 業	11,353	1.9	12,121	2.0	△ 768	△ 6.3	△ 0.1
運 輸 業	25,903	4.3	26,966	4.4	△ 1,063	△ 3.9	△ 0.0
卸 売 ・ 小 売 業	106,462	17.9	112,148	18.2	△ 5,686	△ 5.1	△ 0.4
金 融 ・ 保 険 業	13,638	2.3	16,558	2.7	△ 2,920	△ 17.6	△ 0.4
不動産 業	4,563	0.8	4,335	0.7	228	5.3	0.1
飲食 店 ・ 宿 泊 業	34,640	5.8	36,721	6.0	△ 2,081	△ 5.7	△ 0.2
医 療 福 祉 業	56,744	9.5	48,115	7.8	8,629	17.9	1.7
教育、学 習 支 援 業	26,533	4.4	26,876	4.4	△ 343	△ 1.3	0.1
複 合 サ ー ビ ス 事 業	8,125	1.4	8,680	1.4	△ 555	△ 6.4	△ 0.0
サービス業（他に分類されないもの）	78,644	13.2	71,275	11.6	7,369	10.3	1.6
公務 業（他に分類されないもの）	20,522	3.4	21,157	3.4	△ 635	△ 3.0	△ 0.0
分 類 不 能 の 産 業	6,552	1.1	4,471	0.7	2,081	46.5	0.4
<b>男</b>	<b>332,302</b>	<b>100.0</b>	<b>345,099</b>	<b>100.0</b>	<b>△ 12,797</b>	<b>△ 3.7</b>	<b>－</b>
第 1 次 産 業	14,435	4.3	14,967	4.3	△ 532	△ 3.6	0.0
農 業	11,530	3.5	11,440	3.3	90	0.8	0.2
林 業	488	0.1	646	0.2	△ 158	△ 24.5	△ 0.0
漁 業	2,417	0.7	2,881	0.8	△ 464	△ 16.1	△ 0.1
第 2 次 産 業	121,350	36.5	132,512	38.4	△ 11,162	△ 8.4	△ 1.9
鉱 産 業	193	0.1	296	0.1	△ 103	△ 34.8	△ 0.0
建設 業	49,156	14.8	56,669	16.4	△ 7,513	△ 13.3	△ 1.6
製 造 業	72,001	21.7	75,547	21.9	△ 3,546	△ 4.7	△ 0.2
第 3 次 産 業	192,795	58.0	195,149	56.5	△ 2,354	△ 1.2	1.5
電気・ガス・熱供給・水道 業	2,344	0.7	2,804	0.8	△ 460	△ 16.4	△ 0.1
情報 通 信 業	7,736	2.3	8,239	2.4	△ 503	△ 6.1	△ 0.1
運 輸 業	21,635	6.5	22,484	6.5	△ 849	△ 3.8	△ 0.0
卸 売 ・ 小 売 業	52,044	15.7	55,829	16.2	△ 3,785	△ 6.8	△ 0.5
金 融 ・ 保 険 業	6,285	1.9	7,635	2.2	△ 1,350	△ 17.7	△ 0.3
不動産 業	2,680	0.8	2,528	0.7	152	6.0	0.1
飲食 店 ・ 宿 泊 業	13,286	4.0	13,507	3.9	△ 221	△ 1.6	0.1
医 療 福 祉 業	11,796	3.5	9,569	2.8	2,227	23.3	0.8
教育、学 習 支 援 業	11,823	3.6	12,466	3.6	△ 643	△ 5.2	△ 0.1
複 合 サ ー ビ ス 事 業	5,170	1.6	5,444	1.6	△ 274	△ 5.0	△ 0.0
サービス業（他に分類されないもの）	42,447	12.8	38,373	11.1	4,074	10.6	1.7
公務 業（他に分類されないもの）	15,549	4.7	16,271	4.7	△ 722	△ 4.4	△ 0.0
分 類 不 能 の 産 業	3,722	1.1	2,471	0.7	1,251	50.6	0.4
<b>女</b>	<b>264,022</b>	<b>100.0</b>	<b>269,595</b>	<b>100.0</b>	<b>△ 5,573</b>	<b>△ 2.1</b>	<b>－</b>
第 1 次 産 業	8,802	3.3	9,605	3.6	△ 803	△ 8.4	△ 0.2
農 業	8,064	3.1	8,552	3.2	△ 488	△ 5.7	△ 0.1
林 業	120	0.0	208	0.1	△ 88	△ 42.3	△ 0.0
漁 業	618	0.2	845	0.3	△ 227	△ 26.9	△ 0.1
第 2 次 産 業	55,436	21.0	65,066	24.1	△ 9,630	△ 14.8	△ 3.1
鉱 産 業	48	0.0	65	0.0	△ 17	△ 26.2	△ 0.0
建設 業	9,801	3.7	10,959	4.1	△ 1,158	△ 10.6	△ 0.4
製 造 業	45,587	17.3	54,042	20.0	△ 8,455	△ 15.6	△ 2.8
第 3 次 産 業	196,954	74.6	192,924	71.6	4,030	2.1	3.0
電気・ガス・熱供給・水道 業	278	0.1	317	0.1	△ 39	△ 12.3	△ 0.0
情報 通 信 業	3,617	1.4	3,882	1.4	△ 265	△ 6.8	△ 0.1
運 輸 業	4,268	1.6	4,482	1.7	△ 214	△ 4.8	△ 0.0
卸 売 ・ 小 売 業	54,418	20.6	56,319	20.9	△ 1,901	△ 3.4	△ 0.3
金 融 ・ 保 険 業	7,353	2.8	8,923	3.3	△ 1,570	△ 17.6	△ 0.5
不動産 業	1,883	0.7	1,807	0.7	76	4.2	0.0
飲食 店 ・ 宿 泊 業	21,354	8.1	23,214	8.6	△ 1,860	△ 8.0	△ 0.5
医 療 福 祉 業	44,948	17.0	38,546	14.3	6,402	16.6	2.7
教育、学 習 支 援 業	14,710	5.6	14,410	5.3	300	2.1	0.2
複 合 サ ー ビ ス 事 業	2,955	1.1	3,236	1.2	△ 281	△ 8.7	△ 0.1
サービス業（他に分類されないもの）	36,197	13.7	32,902	12.2	3,295	10.0	1.5
公務 業（他に分類されないもの）	4,973	1.9	4,886	1.8	87	1.8	0.1
分 類 不 能 の 産 業	2,830	1.1	2,000	0.7	830	41.5	0.3

注 平成12年の数値は、標準産業分類改訂後の組替集計結果。

資料 総務省統計局「国勢調査」

## 89 産 業 別 就 業 者 数 (つづき)

(2) 産業（部門・大分類）別従業上地位（7区分）別15歳以上就業者数（平成17年10月1日現在）

(単位：人)

産業（部門・大分類）別		就業者数	雇 用 者 (常 雇)	雇 用 者 (臨時雇)	役 員	雇人のある 業 主	雇人のない 業 主	家 族 従 業 者	家 庭 内 職 者
<b>総 数</b>		<b>596,324</b>	<b>396,985</b>	<b>66,407</b>	<b>29,802</b>	<b>18,779</b>	<b>48,130</b>	<b>33,562</b>	<b>2,565</b>
第1次産業	農業	23,237	2,646	1,066	325	1,036	10,869	7,282	—
	林業	19,594	1,356	794	217	747	9,829	6,639	—
	漁業	608	227	103	30	50	133	65	—
第2次産業	建設業	3,035	1,063	169	78	239	907	578	—
	製造業	176,786	122,213	11,854	12,837	6,035	12,514	8,981	2,341
	鉱業	241	174	13	43	2	9	—	—
第3次産業	電気・ガス・熱供給・水道業	58,957	35,607	2,909	6,178	3,661	7,096	3,506	—
	情報・通信業	117,588	86,432	8,932	6,616	2,372	5,409	5,475	2,341
	運輸・郵便業	389,749	267,419	52,496	16,476	11,618	24,333	17,145	224
金融・保険業	金融業	2,622	2,526	77	19	—	—	—	—
	保険業	11,353	9,457	932	520	59	339	45	—
	不動産業	25,903	20,950	2,326	1,111	217	1,114	184	—
飲食・宿泊業	飲食業	106,462	68,517	12,434	7,307	3,617	7,280	7,297	—
	宿泊業	13,638	11,279	1,170	426	111	556	95	—
	娯楽・文化・スポーツ施設業	4,563	2,101	307	915	207	699	331	—
医療・福祉・教育・娯楽・文化・スポーツ施設業	医療・福祉業	34,640	17,522	6,591	1,101	2,860	2,903	3,657	—
	教育・娯楽・文化・スポーツ施設業	56,744	44,634	8,089	715	1,303	872	1,130	—
	娯楽・文化・スポーツ施設業	26,533	19,359	4,683	289	296	1,744	157	—
サービス業（他に分類されないもの）	サービス業（他に分類されないもの）	8,125	6,545	1,386	142	18	28	6	—
	公務員	78,644	46,218	12,290	3,931	2,930	8,798	4,243	224
	その他	20,522	18,311	2,211	—	—	—	—	—
分類不能の産業		6,552	4,707	991	164	90	414	154	—
<b>男</b>		<b>332,302</b>	<b>227,751</b>	<b>22,440</b>	<b>22,226</b>	<b>15,743</b>	<b>37,623</b>	<b>6,287</b>	<b>198</b>
第1次産業	農業	14,435	2,072	619	254	993	9,513	976	—
	林業	11,530	886	413	165	709	8,550	800	—
	漁業	488	185	79	25	49	130	20	—
第2次産業	建設業	2,417	1,001	127	64	235	833	156	—
	製造業	121,350	85,198	6,053	9,854	5,858	11,824	2,374	183
	鉱業	193	142	7	33	2	9	—	—
第3次産業	電気・ガス・熱供給・水道業	49,156	30,175	2,241	4,799	3,620	7,063	1,258	—
	情報・通信業	72,001	54,881	3,805	5,022	2,236	4,752	1,116	183
	運輸・郵便業	192,795	137,694	15,368	12,004	8,819	15,973	2,911	15
金融・保険業	金融業	2,344	2,300	25	19	—	—	—	—
	保険業	7,736	6,300	317	453	53	274	8	—
	不動産業	21,635	17,861	1,562	895	205	1,078	33	—
飲食・宿泊業	飲食業	52,044	34,211	3,273	5,206	2,975	5,029	1,347	—
	宿泊業	6,285	5,366	107	335	82	380	14	—
	娯楽・文化・スポーツ施設業	2,680	1,162	159	591	179	542	45	—
医療・福祉・教育・娯楽・文化・スポーツ施設業	医療・福祉業	13,286	6,839	1,792	679	1,766	1,610	599	—
	教育・娯楽・文化・スポーツ施設業	11,796	8,531	875	430	1,218	668	73	—
	娯楽・文化・スポーツ施設業	11,823	9,535	1,544	218	109	396	21	—
サービス業（他に分類されないもの）	サービス業（他に分類されないもの）	5,170	4,454	560	136	7	11	2	—
	公務員	42,447	25,783	4,627	3,042	2,225	5,985	769	15
	その他	15,549	15,022	527	—	—	—	—	—
分類不能の産業		3,722	2,787	400	114	73	313	26	—
<b>女</b>		<b>264,022</b>	<b>169,234</b>	<b>43,967</b>	<b>7,576</b>	<b>3,036</b>	<b>10,507</b>	<b>27,275</b>	<b>2,367</b>
第1次産業	農業	8,802	574	447	71	43	1,356	6,306	—
	林業	8,064	470	381	52	38	1,279	5,839	—
	漁業	120	42	24	5	1	3	45	—
第2次産業	建設業	618	62	42	14	4	74	422	—
	製造業	55,436	37,015	5,801	2,983	177	690	6,607	2,158
	鉱業	48	32	6	10	—	—	—	—
第3次産業	電気・ガス・熱供給・水道業	9,801	5,432	668	1,379	41	33	2,248	—
	情報・通信業	45,587	31,551	5,127	1,594	136	657	4,359	2,158
	運輸・郵便業	196,954	129,725	37,128	4,472	2,799	8,360	14,234	209
金融・保険業	金融業	278	226	52	—	—	—	—	—
	保険業	3,617	2,827	615	67	6	65	37	—
	不動産業	4,268	3,089	764	216	12	36	151	—
飲食・宿泊業	飲食業	54,418	34,306	9,161	2,101	642	2,251	5,950	—
	宿泊業	7,353	5,913	1,063	91	29	176	81	—
	娯楽・文化・スポーツ施設業	1,883	939	148	324	28	157	286	—
医療・福祉・教育・娯楽・文化・スポーツ施設業	医療・福祉業	21,354	10,683	4,799	422	1,094	1,293	3,058	—
	教育・娯楽・文化・スポーツ施設業	44,948	36,103	7,214	285	85	204	1,057	—
	娯楽・文化・スポーツ施設業	14,710	9,824	3,139	71	187	1,348	136	—
サービス業（他に分類されないもの）	サービス業（他に分類されないもの）	2,955	2,091	826	6	11	17	4	—
	公務員	36,197	20,435	7,663	889	705	2,813	3,474	209
	その他	4,973	3,289	1,684	—	—	—	—	—
分類不能の産業		2,830	1,920	591	50	17	101	128	—

注 就業者数には従業上の地位不詳を含む。  
資料 総務省統計局「国勢調査」

## 90 労働組合数及び組合員数(各年6月30日現在)

## (1) 産業別規模別組合数及び組合員数

年次及び産業別	合 計		29人以下		30～99人		100～299人	
	組合数	組合員数	組合数	組合員数	組合数	組合員数	組合数	組合員数
平成16年	699	83,336	272	3,535	229	12,657	130	22,087
17	686	83,020	279	3,586	215	12,023	121	20,965
18	661	80,578	270	3,399	204	11,438	117	20,310
19	644	79,298	267	3,461	187	10,505	120	20,430
20	624	79,567	252	3,263	183	10,263	118	19,995
農業、林業	2	15	2	15	—	—	—	—
農漁	1	101	—	—	—	—	1	101
建設	—	—	—	—	—	—	—	—
製造	26	5,419	8	105	11	558	5	952
電気・ガス・熱供給・水道	152	20,168	59	793	49	2,649	26	3,905
情報通信	12	1,898	3	63	3	221	3	440
運輸	30	3,915	13	146	10	587	2	303
小売	75	4,814	41	506	21	1,170	10	1,648
金融・保険	93	8,277	36	426	30	1,714	24	4,382
不動産	37	6,053	13	165	9	551	6	1,075
学術研究、専門・技術サービス	—	—	—	—	—	—	—	—
宿泊業、飲食サービス	3	92	2	26	1	66	—	—
生活関連サービス、娯楽業	5	196	2	10	3	186	—	—
教育、学習支援	20	628	11	92	8	419	1	117
医療、福祉	31	6,933	14	251	4	233	5	1,099
複合サービス事業	55	5,248	22	300	15	728	12	1,725
その他の産業	15	3,465	2	30	2	97	7	1,084
分類不能の産業	16	708	9	117	6	355	1	236
	47	11,565	12	196	10	679	15	2,928
	4	72	3	22	1	50	—	—

年次及び産業別	300～499人		500～999人		1,000人以上	
	組合数	組合員数	組合数	組合員数	組合数	組合員数
平成16年	43	16,818	15	10,929	10	17,310
17	43	16,915	19	13,797	9	15,734
18	42	16,576	19	13,449	9	15,406
19	42	16,420	20	14,381	8	14,101
20	42	16,449	21	15,229	8	14,368
農業、林業	—	—	—	—	—	—
農漁	—	—	—	—	—	—
建設	—	—	—	—	—	—
製造	—	—	1	510	1	3,294
電気・ガス・熱供給・水道	9	3,584	6	4,570	3	4,667
情報通信	3	1,174	—	—	—	—
運輸	2	733	3	2,146	—	—
小売	2	700	1	790	—	—
金融・保険	1	311	2	1,444	—	—
不動産	7	2,785	2	1,477	—	—
学術研究、専門・技術サービス	—	—	—	—	—	—
宿泊業、飲食サービス	—	—	—	—	—	—
生活関連サービス、娯楽業	—	—	—	—	—	—
教育、学習支援	5	1,986	2	1,699	1	1,665
医療、福祉	5	1,867	1	628	—	—
複合サービス事業	3	1,154	—	—	1	1,100
その他の産業	—	—	—	—	—	—
分類不能の産業	5	2,155	3	1,965	2	3,642
	—	—	—	—	—	—

資料 石川県労働企画課「石川県労働組合調査」

## 90 労働組合数及び組合員数(各年6月30日現在)(つづき)

## (2) 適用法規別組合数及び組合員数

年次	総 数		労働組合法		特定独立行政法人等 労働関係法		地方公営企業 労働関係法		国家公務員法		地方公務員法	
	組合数	組合員数	組合数	組合員数	組合数	組合員数	組合数	組合員数	組合数	組合員数	組合数	組合員数
平成16年	699	83,336	585	57,050	20	2,890	15	2,270	27	2,713	52	18,413
17	686	83,020	581	57,481	19	2,905	14	2,118	26	2,027	46	18,489
18	661	80,578	565	55,795	14	2,807	14	2,031	24	2,022	44	17,923
19	644	79,298	550	55,377	14	2,760	14	1,984	24	2,006	42	17,171
20	624	79,567	540	58,552	4	456	14	1,928	24	1,914	42	16,717

資料 石川県労働企画課「石川県労働組合調査」

## 91 月別産業別企業整備状況

(単位：件、人)

年度及び 月次	事業所数	整理人員	産 業 別	事業所数	整理人員
平成16年度	667	3,344	農 林 漁 業	4	12
17	630	3,349	鉱 業	—	—
18	588	2,979	建 設 業	209	957
19	565	2,521	製 造 業	452	3,258
20	1,255	8,371	食 料 品 ・ 飲 料 等	17	168
			織 維 工 業	57	320
			衣服・その他の繊維	15	185
平成20年4月	109	521	木 材 ・ 家 具 関 係	13	55
5	46	204	紙 加 工 ・ 印 刷 等	17	62
6	56	276	化 学 関 係	8	27
7	78	539	窯 業 ・ 土 石 製 品	14	77
			鉄 鋼	11	38
8	60	326	非 鉄 金 属	5	25
9	62	307	金 属 製 品	70	340
10	91	555	一 般 機 械 器 具	116	824
11	75	350	電 気 機 械 器 具	55	616
			情 報 通 信 機 器	25	362
12	126	749	そ の 他	29	159
平成21年1月	217	1,908	電 気 ・ ガ ス ・ 熱 供 給	1	8
2	157	1,424	情 報 通 信 業	14	41
3	178	1,212	運 輸 業	67	319
			卸 売 ・ 小 売 業	166	958
			金 融 ・ 保 険 ・ 不 動 産	13	37
			飲 食 店 ・ 宿 泊	40	291
			医 療 ・ 福 祉	34	137
			教 育 ・ 学 習 支 援	13	51
			複 合 サ ー ビ ス	13	43
			サ ー ビ ス 業	229	2,259

注 同一月中に2人以上の人員整理が行われたものを計上。  
資料 石川労働局「業務概要」



## 92 職業紹介

(1) 一般職業紹介状況

年度、月及び 安定所別	求 職		就 職		
	新規求職 申込件数	月間有効 求職者数	就 職 件 数	うち他県へ	うち受給者
平成16年度	70,039	261,177	28,603	1,314	6,065
17	71,944	259,894	28,426	1,266	6,258
18	66,121	241,344	26,753	1,163	5,835
19	61,543	228,904	24,164	1,091	5,741
20	71,202	264,474	23,073	978	5,501
平成20年4月	7,121	21,110	2,132	81	426
5	5,189	21,508	1,877	81	437
6	4,780	21,092	1,875	62	433
7	4,886	20,369	1,901	73	445
8	4,491	19,770	1,541	71	401
9	5,294	20,094	2,105	103	547
10	5,772	20,617	2,136	170	513
11	4,341	19,712	1,557	95	378
平成21年12月	5,301	20,108	1,432	53	351
1月	9,024	24,200	1,718	44	419
2	7,258	26,716	1,947	59	476
3	7,745	29,178	2,852	86	675
金沢	33,292	125,395	9,468	437	2,538
小白	11,880	39,996	3,862	75	819
七尾	9,389	38,009	3,354	104	746
加賀	8,141	30,766	3,023	99	686
輪賀島	4,797	16,626	1,980	73	408
	3,703	13,682	1,386	190	304

注1 受給者とは雇用保険受給者である。

2 有効求人倍率＝月間有効求人数÷月間有効求職者数

3 各月には金沢人材銀行の取扱件数を含むため、その年度計と職業安定所別の合計とは一致しない。

資料 石川労働局「業務概要」

## 92 職業紹介状況(つづき)

(2) 産業別新規求人状況(新規学卒を除きパートを含む)

(単位：人、%)

産 業 別	平成16年度	17年度	18年度	19年度	20年度	対前年度 増減率
総 数	100,821	110,305	117,325	113,088	89,528	△ 20.8
農、林、漁業	846	630	652	503	431	△ 14.3
鉱業	22	26	17	24	10	△ 58.3
建設業	8,248	8,600	8,540	7,890	5,762	△ 27.0
製造業	15,749	16,332	17,258	15,706	9,701	△ 38.2
電気・ガス・熱供給・水道業	4	60	47	50	27	△ 46.0
情報通信業	3,264	3,071	2,881	2,475	2,585	4.4
運輸業	7,457	8,185	7,772	7,241	5,432	△ 25.0
卸売・小売業	16,710	18,846	17,895	17,919	16,023	△ 10.6
金融・保険・不動産業	1,642	1,873	1,835	1,530	1,488	△ 2.7
飲食店・宿泊業	8,758	9,510	11,184	10,796	9,468	△ 12.3
医療・福祉	7,119	10,185	13,853	17,037	14,948	△ 12.3
教育・学習支援業	1,725	1,323	953	983	951	△ 3.3
複合サービス事業	926	1,033	1,072	1,027	530	△ 48.4
サービス業	26,918	29,391	32,064	28,612	20,651	△ 27.8
公務・その他	1,433	1,240	1,302	1,295	1,521	17.5

注 産業分類については、平成15年度から新産業分類に移行した。

資料 石川労働局「業務概要」



## 介 状 況

(新規学卒を除きパートを含む)

(単位：件、人、倍)

求 人		充 足		有効求人倍率
新 規 求 人 数	月間有効求人数	充 足 数	うち他県から	
100,821	256,482	27,935	981	0.98
110,305	285,077	27,997	1,039	1.10
117,325	315,651	26,567	1,158	1.31
113,088	305,700	24,011	1,069	1.34
<b>89,528</b>	<b>244,071</b>	<b>22,945</b>	<b>967</b>	<b>0.92</b>
8,931	24,310	2,158	105	1.15
7,843	22,835	1,874	89	1.06
8,398	22,455	1,877	76	1.06
8,373	22,002	1,915	77	1.08
7,612	21,783	1,539	71	1.10
8,242	22,094	2,092	94	1.10
8,087	21,293	2,049	93	1.03
6,340	19,695	1,526	66	1.00
6,211	18,009	1,423	62	0.90
6,740	17,124	1,746	81	0.71
5,897	15,965	1,951	74	0.60
6,854	16,506	2,795	79	0.57
49,588	138,029	10,980	678	1.10
10,390	27,259	3,705	55	0.68
10,906	29,799	2,722	131	0.78
9,035	23,978	2,711	26	0.78
6,864	17,949	1,779	75	1.08
2,745	7,057	1,048	2	0.52

## 92 職 業 紹 介 状 況 (つづき)

(3) 平成21年3月新規学校卒業者安定所別職業紹介状況

(単位：人)

項 目		合 計	金 沢	小 松	白 山	七 尾	加 賀	輪 島		
中 学 校	求 職 者 数	計	7	2	—	—	—	4	1	
		男	6	2	—	—	—	3	1	
		女	1	—	—	—	—	1	—	
	求 人 数	計	12	3	—	5	—	4	—	
		就 職 者 数	計	7	2	—	—	—	4	1
			男	6	2	—	—	—	3	1
女	1		—	—	—	—	1	—		
高 等 学 校	求 職 者 数	計	1,950	800	415	144	289	125	177	
		男	1,098	429	251	82	168	79	89	
		女	852	371	164	62	121	46	88	
	求 人 数	計	3,567	1,446	700	591	411	329	90	
		就 職 者 数	計	1,938	789	415	143	289	125	177
			男	1,092	423	251	82	168	79	89
	女		846	366	164	61	121	46	88	

資料 石川労働局「業務概要」

## 92 職業紹介状況(つづき)

## (4) パートタイム職業紹介状況

(単位：件、人、倍)

年度 \ 項目	新規求職 申込件数	月間有効 求職者数	新規求人数	月間有効 求人数	就職件数	有効求人倍率
平成16年度	14,582	48,231	31,138	77,397	6,985	1.60
17	14,541	49,366	34,049	88,994	7,013	1.80
18	14,254	49,738	35,947	95,781	6,834	1.93
19	13,801	49,706	33,364	90,597	6,176	1.82
20	17,359	61,798	30,433	80,714	6,840	1.31
対前年度増減率	25.8	24.3	△ 8.8	△ 10.9	10.8	△0.51ポ

注 ポはポイント数  
資料 石川労働局「業務概要」

## 92 職業紹介状況(つづき)

## (5) 中高年齢者求職・就職状況

(単位：件、人、%)

年 度 項 目		平成 16 年度	17 年 度	18 年 度	19 年 度	20 年 度	対 前 年 度 増 減 率
求 職	①新規求職者(全数)	70,039	71,944	66,121	61,543	71,202	15.7
	②うち中高年齢者数	25,530	25,393	23,112	21,360	25,710	20.4
	常 用	16,142	15,954	14,379	13,208	15,930	20.6
	臨 時 ・ 季 節	2,941	3,000	2,188	1,798	1,567	△ 12.8
	パートタイム	6,447	6,439	6,545	6,354	8,213	29.3
	中高年齢者の占める割合(②/①×100)	36.5	35.3	35.0	34.7	36.1	1.4ポ
就 職	①就職件数(全数)	28,603	28,426	26,753	24,164	23,073	△ 4.5
	②うち中高年齢者数	10,130	9,674	8,764	7,720	7,484	△ 3.1
	常 用	5,124	4,750	4,438	4,117	3,933	△ 4.5
	臨 時 ・ 季 節	2,219	2,123	1,517	1,034	760	△ 26.5
	パートタイム	2,787	2,801	2,809	2,569	2,791	8.6
	中高年齢者の占める割合(②/①×100)	35.4	34.0	32.8	31.9	32.4	0.5ポ
職	中高年齢者の就職率	39.7	38.1	37.9	36.1	29.1	△ 7.0ポ

注 1 中高年齢者とは45歳以上の者  
2 就職率＝就職件数／新規求職者数×100  
3 ポはポイント数  
資料 石川労働局「業務概要」

## 93 産業大分類別賃金指数及び雇用指数

(規模5人以上)

(平成17年=100)

年次及び月次	調 査 産 業 計	建 設 業	製 造 業	電気・ガス・ 熱供給・水道業
<b>名 目 賃 金 指 数</b>				
平成17年平均	100.0	100.0	100.0	100.0
18	95.4	93.0	94.9	103.0
19	95.8	98.9	93.3	103.1
20	92.8	99.6	96.4	95.0
平成20年 1 月	84.2	91.7	83.9	76.5
2	79.4	90.3	80.9	75.9
3	81.7	88.2	83.4	75.4
4	80.4	89.0	82.2	77.7
5	77.9	85.3	78.7	79.1
6	123.8	115.1	115.6	202.6
7	112.2	124.6	137.5	70.7
8	81.3	95.1	85.5	69.6
9	75.9	86.0	79.9	68.5
10	76.4	85.4	79.8	69.2
11	76.4	85.0	82.2	70.8
12	163.9	159.7	167.3	204.0
<b>実 質 賃 金 指 数</b>				
平成17年平均	100.0	100.0	100.0	100.0
18	95.2	92.8	94.7	102.8
19	95.3	98.4	92.8	102.6
20	90.3	96.9	93.8	92.4
平成20年 1 月	83.1	90.5	82.8	75.5
2	78.6	89.4	80.1	75.1
3	80.3	86.6	81.9	74.1
4	79.1	87.5	80.8	76.4
5	75.9	83.1	76.6	77.0
6	119.8	111.4	111.9	196.1
7	108.0	119.9	132.3	68.0
8	77.5	90.7	81.5	66.3
9	73.1	82.9	77.0	66.0
10	73.7	82.4	77.0	66.8
11	74.3	82.7	80.0	68.9
12	159.7	155.7	163.1	198.8
<b>雇 用 指 数</b>				
平成17年平均	100.0	100.0	100.0	100.0
18	102.5	96.8	107.1	100.7
19	105.7	94.0	115.1	104.2
20	107.8	87.4	120.5	121.5
平成20年 1 月	106.1	90.2	117.0	107.9
2	105.8	88.4	117.0	108.0
3	105.7	88.4	117.3	107.9
4	107.7	88.8	120.8	105.4
5	107.8	89.2	121.0	105.4
6	107.8	88.4	121.8	106.0
7	108.6	88.3	121.8	138.3
8	109.1	86.8	122.0	137.7
9	108.3	86.6	121.6	137.5
10	109.0	86.0	121.8	137.6
11	108.6	84.6	122.3	128.9
12	108.8	82.9	122.1	137.7

注 平成21年1月分調査において事業所規模30人以上の抽出替え（調査対象事業所の入れ替え）を行ったことから、時系列比較を行う上での断層（ギャップ）を修正するため、過去に遡って改訂した。

資料 石川県統計情報室「毎月勤労統計調査地方調査」

## 94 産業大分類（製造業、サービス業—中分類）別

(規模5人以上)

年次 及び月次	産業分類	調査産業計			建設業			製造業計			食料品・たばこ製	
		現金給与 総額	定期給与	特別給与	現金給与 総額	定期給与	特別給与	現金給与 総額	定期給与	特別給与	現金給与 総額	定期給与
合計												
平成20年平均		310,994	258,248	52,746	351,326	301,938	49,388	322,303	264,621	57,682	211,975	185,118
平成20年1月		279,245	258,220	21,025	324,798	297,459	27,339	281,183	261,142	20,041	188,025	187,316
2		263,713	260,716	2,997	319,631	295,997	23,634	271,174	269,202	1,972	186,322	186,105
3		271,724	263,200	8,524	312,076	307,192	4,884	279,339	269,354	9,985	187,007	186,691
4		267,851	263,292	4,559	314,736	311,495	3,241	275,194	270,890	4,304	207,558	190,577
5		260,126	259,126	1,000	301,154	298,805	2,349	263,313	263,026	287	181,770	181,440
6		414,100	261,651	152,449	406,459	306,813	99,646	386,188	266,973	119,215	262,646	184,433
7		376,008	257,686	118,322	440,153	301,565	138,588	459,380	264,173	195,207	245,476	190,543
8		272,730	254,988	17,742	335,837	293,485	42,352	285,328	264,249	21,079	185,906	183,110
9		255,366	254,380	986	303,540	301,832	1,708	266,493	264,664	1,829	180,699	180,352
10		257,152	255,885	1,267	301,485	301,161	324	266,038	264,554	1,484	183,607	181,596
11		257,932	254,526	3,406	299,662	297,975	1,687	273,935	260,472	13,463	195,308	182,764
12		554,192	255,562	298,630	562,644	309,791	252,853	556,473	256,936	299,537	340,843	186,244
男												
平成20年平均		387,445	319,805	67,640	372,374	319,919	52,455	395,075	320,840	74,235	315,335	265,995
平成20年1月		345,782	318,120	27,662	344,971	313,735	31,236	339,534	315,470	24,064	267,681	266,313
2		327,486	322,972	4,514	338,632	311,898	26,734	329,185	326,209	2,976	265,578	265,072
3		334,610	325,625	8,985	330,394	325,051	5,343	339,798	326,517	13,281	272,517	271,755
4		330,048	324,429	5,619	332,991	329,209	3,782	332,240	326,478	5,762	308,627	268,769
5		320,569	319,339	1,230	317,978	315,377	2,601	319,067	318,761	306	263,660	263,027
6		515,456	323,935	191,521	430,770	325,721	105,049	484,383	323,006	161,377	437,733	268,567
7		473,492	320,045	153,447	461,131	319,796	141,335	569,916	321,550	248,366	342,967	277,092
8		341,820	316,567	25,253	357,907	310,750	47,157	347,851	322,468	25,383	270,579	263,171
9		318,819	317,507	1,312	322,232	320,237	1,995	325,001	322,839	2,162	262,539	261,694
10		319,675	318,122	1,553	320,116	319,737	379	323,923	321,762	2,161	268,173	262,988
11		319,013	314,627	4,386	319,919	317,945	1,974	330,571	315,041	15,530	275,342	258,928
12		700,305	316,528	383,777	597,309	330,090	267,219	698,058	309,947	388,111	555,570	264,013
女												
平成20年平均		207,813	175,170	32,643	228,379	196,905	31,474	193,005	164,734	28,271	147,289	134,503
平成20年1月		188,482	176,511	11,971	206,886	202,325	4,561	174,611	161,917	12,694	135,427	135,153
2		176,938	176,005	933	210,055	204,299	5,756	165,045	164,910	135	134,797	134,768
3		185,915	178,021	7,894	206,091	203,866	2,225	169,099	165,124	3,975	132,227	132,197
4		183,013	179,899	3,114	208,243	208,160	83	170,959	169,319	1,640	142,777	140,459
5		178,396	177,707	689	205,164	204,252	912	162,290	162,037	253	130,568	130,428
6		277,072	177,447	99,625	270,586	201,134	69,452	207,606	165,069	42,537	154,630	132,528
7		245,466	174,181	71,285	314,550	192,413	122,137	268,842	165,268	103,574	185,514	137,311
8		180,461	172,751	7,710	205,365	191,420	13,945	176,851	163,240	13,611	135,417	135,371
9		170,772	170,222	550	192,083	192,083	0	165,090	163,839	1,251	130,861	130,818
10		173,708	172,822	886	192,323	192,323	0	165,384	165,078	306	131,165	131,121
11		175,628	173,543	2,085	180,676	180,676	0	176,738	166,822	9,916	145,834	135,683
12		356,923	173,251	183,672	354,311	187,797	166,514	308,769	164,193	144,576	208,209	138,207

資料 石川県統計情報室「毎月勤労統計調査地方調査」

## 性別常用労働者 1 人平均月間現金給与額

(単位：円)

製 造 業	造						業					
	織 維 工 業			衣服・その他の繊維製品製造業			出版・印刷・同関連産業			窯業・土石製品製造業		
特別給与	現金給与 総 額	定期給与	特別給与	現金給与 総 額	定期給与	特別給与	現金給与 総 額	定期給与	特別給与	現金給与 総 額	定期給与	特別給与
26,857	280,467	240,751	39,716	165,753	150,222	15,531	298,115	263,928	34,187	234,357	210,434	23,923
709	332,294	239,587	92,707	149,621	149,621	0	260,008	254,613	5,395	211,990	211,990	0
217	238,011	237,679	332	151,483	151,483	0	259,435	259,435	0	217,411	217,411	0
316	241,940	241,410	530	153,559	153,559	0	262,950	262,950	0	220,192	220,192	0
16,981	243,205	242,735	470	156,736	156,222	514	268,971	268,971	0	215,966	215,966	0
330	238,131	237,377	754	148,492	148,492	0	258,604	258,604	0	214,388	214,388	0
78,213	291,736	240,685	51,051	201,112	153,983	47,129	262,723	262,723	0	210,415	210,415	0
54,933	307,704	240,713	66,991	175,386	144,698	30,688	432,739	265,067	167,672	341,054	202,367	138,687
2,796	355,409	240,230	115,179	161,057	142,174	18,883	297,630	266,099	31,531	199,841	199,841	0
347	240,334	240,054	280	146,314	146,314	0	281,800	274,847	6,953	217,139	200,556	16,583
2,011	243,622	243,325	297	150,314	150,314	0	260,770	260,770	0	205,874	205,874	0
12,544	244,726	244,379	347	197,757	152,388	45,369	266,448	266,448	0	209,914	209,914	0
154,599	390,164	241,047	149,117	198,304	153,106	45,198	461,961	266,540	195,421	349,716	216,131	133,585
49,340	364,932	311,509	53,423	303,752	265,595	38,157	334,678	297,423	37,255	286,945	261,244	25,701
1,368	446,209	313,183	133,026	261,155	261,155	0	298,041	293,592	4,449	252,002	252,002	0
506	310,763	310,370	393	263,470	263,470	0	292,418	292,418	0	256,764	256,764	0
762	311,733	311,271	462	264,669	264,669	0	296,319	296,319	0	259,931	259,931	0
39,858	315,619	315,076	543	265,739	264,888	851	299,695	299,695	0	254,840	254,840	0
633	308,766	308,219	547	262,290	262,290	0	288,320	288,320	0	254,083	254,083	0
169,166	373,625	311,330	62,295	327,118	263,626	63,492	295,045	295,045	0	250,798	250,798	0
65,875	401,158	308,777	92,381	412,996	263,583	149,413	487,666	298,667	188,999	426,760	260,662	166,098
7,408	460,238	304,632	155,606	278,783	262,669	16,114	337,409	298,878	38,531	264,244	264,244	0
845	309,539	309,254	285	261,869	261,869	0	325,076	317,489	7,587	283,612	262,079	21,533
5,185	316,841	316,649	192	272,825	272,825	0	291,812	291,812	0	272,520	272,520	0
16,414	316,889	316,636	253	325,707	268,945	56,762	298,359	298,359	0	276,750	276,750	0
291,557	508,133	313,132	195,001	474,528	279,017	195,511	513,187	299,304	213,883	441,938	282,937	159,001
12,786	183,941	159,888	24,053	145,310	133,131	12,179	225,545	197,447	28,098	177,826	155,815	22,011
274	209,127	160,014	49,113	132,275	132,275	0	185,950	178,714	7,236	155,290	155,290	0
29	157,129	156,866	263	133,985	133,985	0	187,346	187,346	0	162,510	162,510	0
30	162,832	162,224	608	136,253	136,253	0	188,755	188,755	0	165,907	165,907	0
2,318	161,407	161,020	387	139,853	139,391	462	200,276	200,276	0	163,201	163,201	0
140	158,320	157,332	988	130,644	130,644	0	194,324	194,324	0	160,463	160,463	0
22,102	198,953	160,641	38,312	181,056	136,531	44,525	195,462	195,462	0	155,371	155,371	0
48,203	200,581	162,694	37,887	141,980	127,984	13,996	330,419	202,476	127,943	265,261	150,815	114,446
46	228,579	162,311	66,268	144,405	125,130	19,275	223,379	204,914	18,465	146,244	146,244	0
43	159,081	158,807	274	129,959	129,959	0	202,706	196,912	5,794	161,902	149,433	12,469
44	158,875	158,457	418	133,036	133,036	0	204,059	204,059	0	151,049	151,049	0
10,151	161,330	160,874	456	179,931	136,149	43,782	207,200	207,200	0	156,185	156,185	0
70,002	253,409	157,483	95,926	160,927	136,068	24,859	366,998	205,802	161,196	271,424	159,416	112,008

## 94 産業大分類（製造業、サービス業—中分類）別

(規模5人以上)

年次及び月次	産業分類	製造業										
		金属製品製造業			一般機械器具製造業			電気機械器具製造業			情報通信機械器具	
		現金給与総額	定期給与	特別給与	現金給与総額	定期給与	特別給与	現金給与総額	定期給与	特別給与	現金給与総額	定期給与
合計												
平成20年平均		270,654	225,405	45,249	376,427	303,433	72,994	432,051	326,157	105,894	447,116	336,187
平成20年1月		213,092	213,092	0	319,824	299,146	20,678	348,062	332,782	15,280	340,481	335,898
2		242,485	227,421	15,064	322,989	318,652	4,337	336,399	336,399	0	330,575	330,575
3		278,440	222,184	56,256	316,242	316,242	0	343,112	327,777	15,335	458,990	336,167
4		222,741	221,307	1,434	311,749	311,749	0	332,689	330,656	2,033	356,338	352,372
5		221,822	221,822	0	305,255	305,255	0	318,727	318,727	0	331,953	331,130
6		246,977	231,193	15,784	423,823	309,252	114,571	855,947	324,790	531,157	667,789	331,027
7		416,000	230,175	185,825	606,863	299,944	306,919	455,780	325,590	130,190	631,659	339,597
8		253,767	232,863	20,904	318,198	300,581	17,617	322,197	322,197	0	334,170	334,170
9		228,869	228,869	0	303,412	303,412	0	331,303	322,068	9,235	334,831	334,831
10		226,283	226,283	0	300,029	300,029	0	323,314	323,314	0	335,513	335,513
11		228,538	228,538	0	303,062	293,023	10,039	375,393	330,200	45,193	346,360	339,159
12		463,347	220,632	242,715	679,619	284,738	394,881	817,605	320,909	496,696	888,738	333,859
男												
平成20年平均		307,910	255,126	52,784	404,501	325,406	79,095	543,049	402,737	140,312	545,427	409,126
平成20年1月		238,848	238,848	0	339,574	318,356	21,218	419,757	403,734	16,023	416,388	411,557
2		273,057	253,846	19,211	346,765	341,637	5,128	414,006	414,006	0	403,536	403,536
3		316,100	248,973	67,127	340,464	340,464	0	428,658	405,611	23,047	565,535	411,356
4		249,414	247,639	1,775	333,841	333,841	0	399,428	399,428	0	433,564	432,184
5		251,551	251,551	0	325,939	325,939	0	396,736	396,736	0	402,929	402,117
6		268,649	259,635	9,014	458,474	330,314	128,160	1,150,570	402,867	747,703	864,726	400,637
7		483,475	260,562	222,913	652,338	322,400	329,938	565,355	405,336	160,019	732,529	411,538
8		292,956	264,927	28,029	341,717	323,847	17,870	402,607	402,607	0	406,087	406,087
9		261,514	261,514	0	325,902	325,902	0	412,545	401,448	11,097	405,833	405,833
10		258,202	258,202	0	322,598	322,598	0	397,130	397,130	0	407,199	407,199
11		262,200	262,200	0	324,908	314,186	10,722	468,546	407,022	61,524	418,932	410,580
12		538,315	253,451	284,864	738,036	305,851	432,185	1,046,422	397,716	648,706	1,077,466	407,277
女												
平成20年平均		164,512	140,730	23,782	229,524	188,456	41,068	216,480	177,430	39,050	284,138	215,271
平成20年1月		135,021	135,021	0	208,728	191,087	17,641	186,546	172,939	13,607	216,278	212,102
2		145,605	143,683	1,922	192,462	192,462	0	181,521	181,521	0	211,529	211,529
3		164,920	141,433	23,487	187,478	187,478	0	172,994	172,994	0	285,109	213,459
4		144,617	144,181	436	193,605	193,605	0	196,191	189,998	6,193	228,489	220,242
5		135,554	135,554	0	193,834	193,834	0	172,036	172,036	0	213,050	212,208
6		182,190	146,166	36,024	238,463	196,582	41,881	302,080	178,013	124,067	335,116	213,439
7		232,079	147,346	84,733	372,486	184,205	188,281	250,427	176,140	74,287	462,157	218,708
8		144,344	143,334	1,010	196,327	180,025	16,302	170,996	170,996	0	213,541	213,541
9		141,121	141,121	0	189,500	189,500	0	176,706	171,015	5,691	216,345	216,345
10		140,802	140,802	0	187,566	187,566	0	181,898	181,898	0	216,498	216,498
11		138,140	138,140	0	193,721	187,101	6,620	198,838	184,598	14,240	226,666	221,363
12		261,735	132,373	129,362	388,305	179,452	208,853	389,942	177,357	212,585	579,752	213,659

注 次の産業は対象事業所が少ないため、それぞれ一括して算定した。

資料 F製造業中で、F一括1：13木材、14家具 F一括2：15パルプ・紙、17化学、18石油・石炭、19プラスチック、20ゴム、石川県統計情報室「毎月勤労統計調査地方調査」

## 性別常用労働者 1 人平均月間現金給与額（つづく）

（単位：円）

業												
製造業	電子部品・デバイス製造業			F 一 括 産 業 1			F 一 括 産 業 2			F 一 括 産 業 3		
特別給与	現金給与 総額	定期給与	特別給与	現金給与 総額	定期給与	特別給与	現金給与 総額	定期給与	特別給与	現金給与 総額	定期給与	特別給与
110,929	396,541	314,597	81,944	325,640	272,929	52,711	315,617	262,646	52,971	358,333	291,066	67,267
4,583	319,664	319,597	67	277,280	269,147	8,133	291,638	252,834	38,804	304,155	284,262	19,893
0	322,061	322,025	36	276,951	276,951	0	268,806	268,684	122	303,531	303,531	0
122,823	318,834	318,613	221	280,780	280,780	0	281,451	270,517	10,934	334,629	313,813	20,816
3,966	327,340	327,325	15	276,312	276,312	0	289,652	270,932	18,720	295,807	295,807	0
823	313,551	313,537	14	268,592	268,414	178	265,528	264,136	1,392	283,081	283,081	0
336,762	494,489	318,668	175,821	416,944	274,826	142,118	337,838	264,417	73,421	369,968	288,687	81,281
292,062	623,867	308,705	315,162	436,389	273,075	163,314	451,132	262,734	188,398	602,294	298,909	303,385
0	320,731	320,715	16	294,020	269,049	24,971	257,836	257,699	137	331,400	299,196	32,204
0	316,799	316,579	220	276,168	271,121	5,047	263,733	261,851	1,882	292,125	292,125	0
0	321,285	321,266	19	279,700	279,700	0	272,957	260,831	12,126	282,131	282,131	0
7,201	295,663	295,638	25	364,986	265,138	99,848	285,751	261,438	24,313	279,083	279,083	0
554,879	768,545	293,742	474,803	453,487	271,160	182,327	513,705	256,165	257,540	625,367	271,672	353,695
136,301	465,928	368,518	97,410	364,075	304,610	59,465	370,697	306,725	63,972	377,514	306,521	70,993
4,831	375,280	375,194	86	307,569	299,630	7,939	338,008	292,729	45,279	318,036	298,723	19,313
0	377,352	377,302	50	308,859	308,859	0	311,308	311,142	166	319,557	319,557	0
154,179	372,934	372,646	288	314,031	314,031	0	327,799	312,183	15,616	350,650	331,718	18,932
1,380	384,074	384,054	20	306,862	306,862	0	341,630	315,788	25,842	310,447	310,447	0
812	370,868	370,850	18	297,412	297,233	179	309,199	307,401	1,798	297,044	297,044	0
464,089	606,312	373,289	233,023	466,438	303,787	162,651	400,234	311,262	88,972	382,141	303,712	78,429
320,991	710,739	361,037	349,702	495,841	307,832	188,009	542,107	311,728	230,379	645,854	315,250	330,604
0	376,189	376,168	21	329,390	303,289	26,101	305,484	305,318	166	348,083	316,275	31,808
0	369,166	368,879	287	308,123	301,518	6,605	311,478	308,533	2,945	309,430	309,430	0
0	375,487	375,462	25	313,350	313,350	0	323,885	306,139	17,746	295,982	295,982	0
8,352	347,043	347,009	34	409,634	296,379	113,255	338,215	303,705	34,510	293,658	293,658	0
670,189	903,240	341,011	562,229	508,968	303,099	205,869	593,990	294,918	299,072	666,656	285,651	381,005
68,867	235,966	189,815	46,151	223,176	188,469	34,707	214,853	182,008	32,845	256,509	209,022	47,487
4,176	190,087	190,067	20	192,844	184,170	8,674	199,232	173,332	25,900	227,267	204,165	23,102
0	192,507	192,503	4	188,276	188,276	0	185,017	184,982	35	214,668	214,668	0
71,650	192,169	192,104	65	188,231	188,231	0	190,908	189,121	1,787	246,189	214,975	31,214
8,247	195,580	195,577	3	191,390	191,390	0	188,674	183,789	4,885	214,571	214,571	0
842	180,390	180,387	3	189,169	188,994	175	183,145	182,518	627	206,177	206,177	0
121,677	232,719	190,803	41,916	280,910	195,226	85,684	216,940	173,650	43,290	303,890	207,132	96,758
243,449	422,779	187,568	235,211	290,886	188,013	102,873	301,950	182,392	119,558	379,342	215,271	164,071
0	190,524	190,519	5	204,920	182,794	22,126	179,173	179,084	89	245,941	211,708	34,233
0	193,125	193,064	61	193,293	192,288	1,005	183,437	183,341	96	203,766	203,766	0
0	193,355	193,351	4	192,349	192,349	0	184,951	182,537	2,414	211,395	211,395	0
5,303	189,480	189,475	5	248,324	183,507	64,817	191,306	185,350	5,956	204,684	204,684	0
366,093	452,719	182,909	269,810	306,614	186,608	120,006	364,484	184,138	180,346	413,866	200,068	213,798

21なめしかわ、23鉄鋼、24非鉄金属、32その他の製造業 F一括3：30輸送用機器、31精密機器

## 94 産業大分類（製造業、サービス業—中分類）別

(規模5人以上)

年次 及び月次	産業分類	電気・ガス・熱供給・水道業			情報通信業			運輸業			卸売・小売業	
		現金給与 総額	定期給与	特別給与	現金給与 総額	定期給与	特別給与	現金給与 総額	定期給与	特別給与	現金給与 総額	定期給与
	合計											
平成20年平均		581,472	450,427	131,045	474,240	356,312	117,928	283,285	258,613	24,672	246,339	213,452
平成20年1月		462,429	462,259	170	469,531	346,351	123,180	265,408	255,738	9,670	232,918	221,317
2		460,458	460,320	138	345,408	345,309	99	264,120	264,120	0	221,440	220,935
3		458,624	458,486	138	445,026	359,232	85,794	263,187	263,187	0	224,958	224,222
4		473,776	472,654	1,122	372,873	372,732	141	270,868	266,879	3,989	225,338	222,523
5		484,135	481,906	2,229	369,081	369,041	40	258,904	258,904	0	223,989	221,851
6		1,244,553	484,446	760,107	877,603	366,329	511,274	283,058	263,700	19,358	278,434	222,116
7		435,189	435,066	123	444,678	360,486	84,192	337,931	261,036	76,895	299,406	205,882
8		430,392	430,392	0	358,587	358,147	440	260,458	253,470	6,988	237,906	204,800
9		425,080	425,080	0	352,707	351,788	919	258,294	258,294	0	203,615	203,236
10		430,561	430,516	45	348,206	347,581	625	251,728	251,728	0	209,830	206,775
11		441,719	441,675	44	347,578	346,723	855	253,713	253,713	0	203,777	203,424
12		1,277,793	448,569	829,224	958,852	353,726	605,126	429,602	252,979	176,623	393,574	204,670
男												
平成20年平均		598,990	464,229	134,761	548,531	410,970	137,561	303,092	276,303	26,789	334,511	285,149
平成20年1月		474,590	474,411	179	550,022	400,525	149,497	279,301	272,051	7,250	303,457	291,373
2		472,469	472,324	145	408,424	408,345	79	283,661	283,661	0	293,554	292,811
3		470,409	470,264	145	493,981	412,484	81,497	282,927	282,927	0	296,430	295,424
4		485,750	484,843	907	419,637	419,439	198	291,646	286,995	4,651	295,581	292,778
5		497,359	495,063	2,296	416,293	416,240	53	278,230	278,230	0	297,060	294,044
6		1,275,715	497,860	777,855	1,016,201	413,317	602,884	304,059	282,323	21,736	385,805	294,725
7		450,048	449,960	88	488,127	410,897	77,230	361,296	279,028	82,268	411,370	277,422
8		444,638	444,638	0	409,232	408,714	518	277,066	269,315	7,751	325,161	275,078
9		439,162	439,162	0	410,766	409,699	1,067	274,709	274,709	0	272,974	272,509
10		444,578	444,553	25	413,248	412,438	810	268,120	268,120	0	283,275	279,907
11		457,234	457,210	24	408,378	407,277	1,101	269,820	269,820	0	275,812	275,437
12		1,321,522	464,246	857,276	1,141,012	412,172	728,840	463,349	269,342	194,007	580,497	278,354
女												
平成20年平均		288,760	219,803	68,957	313,282	237,891	75,391	156,675	145,534	11,141	137,591	125,023
平成20年1月		233,394	233,394	0	288,376	224,427	63,949	179,900	155,337	24,563	142,406	131,424
2		232,616	232,616	0	215,556	215,416	140	144,374	144,374	0	127,127	126,934
3		232,786	232,786	0	332,281	236,593	95,688	141,665	141,665	0	130,931	130,549
4		251,960	246,860	5,100	257,718	257,718	0	147,225	147,177	48	133,482	130,651
5		247,274	246,235	1,039	253,906	253,898	8	142,680	142,680	0	130,195	129,184
6		679,327	241,139	438,188	540,559	252,062	288,497	150,350	146,019	4,331	141,240	129,340
7		205,608	204,941	667	349,082	249,574	99,508	185,786	143,877	41,909	169,348	122,781
8		209,908	209,908	0	249,344	249,073	271	146,853	145,086	1,767	135,417	122,252
9		207,961	207,961	0	236,484	235,863	621	144,704	144,704	0	121,303	121,026
10		211,577	211,219	358	223,532	223,261	271	142,983	142,983	0	122,942	120,258
11		202,460	202,095	365	227,998	227,628	370	147,282	147,282	0	119,016	118,688
12		603,385	206,784	396,601	598,455	238,092	360,363	207,262	145,170	62,092	175,781	118,817

資料 石川県統計情報室「毎月勤労統計調査地方調査」



## 性別常用労働者 1 人平均月間現金給与額（つづき）

（単位：円）

卸 売 ・ 小 売 業							金 融 ・ 保 険 業			不 動 産 業		
計	卸 売 業			小 売 業								
特別給与	現金給与 総 額	定期給与	特別給与	現金給与 総 額	定期給与	特別給与	現金給与 総 額	定期給与	特別給与	現金給与 総 額	定期給与	特別給与
32,887	392,984	328,651	64,333	156,247	142,679	13,568	449,703	361,454	88,249	305,294	263,198	42,096
11,601	344,749	341,966	2,783	163,395	146,311	17,084	444,252	357,716	86,536	253,224	250,508	2,716
505	343,564	342,740	824	144,603	144,299	304	341,770	340,790	980	268,732	267,655	1,077
736	344,008	342,590	1,418	149,101	148,799	302	351,963	350,114	1,849	282,252	279,510	2,742
2,815	342,238	341,130	1,108	152,324	148,443	3,881	377,290	353,891	23,399	255,544	254,825	719
2,138	353,339	348,492	4,847	145,203	144,715	488	355,816	354,526	1,290	245,513	244,443	1,070
56,318	492,120	349,192	142,928	148,969	145,126	3,843	540,391	355,426	184,965	347,481	239,463	108,018
93,524	468,914	313,887	155,027	196,382	140,238	56,144	740,409	382,624	357,785	377,003	268,786	108,217
33,106	376,226	313,139	63,087	154,781	139,692	15,089	362,965	361,681	1,284	273,267	272,378	889
379	313,314	313,314	0	137,965	137,359	606	376,912	373,495	3,417	272,439	270,040	2,399
3,055	315,560	315,528	32	144,860	139,948	4,912	375,957	374,868	1,089	275,382	270,715	4,667
353	308,949	308,949	0	138,805	138,234	571	368,623	366,551	2,072	273,852	272,776	1,076
188,904	715,935	312,323	403,612	198,039	139,371	58,668	749,190	364,603	384,587	545,407	269,095	276,312
49,362	439,812	365,327	74,485	214,038	193,419	20,619	587,870	465,361	122,509	377,325	316,733	60,592
12,084	375,504	372,353	3,151	219,221	196,692	22,529	572,518	465,797	106,721	312,093	308,748	3,345
743	374,140	373,097	1,043	199,692	199,299	393	452,182	450,877	1,305	330,483	328,883	1,600
1,006	374,014	372,467	1,547	204,691	204,326	365	464,771	462,730	2,041	350,047	344,712	5,335
2,803	370,594	369,294	1,300	208,223	203,670	4,553	486,017	456,675	29,342	298,531	297,119	1,412
3,016	381,862	376,922	4,940	199,563	198,758	805	453,883	452,465	1,418	309,779	307,493	2,286
91,080	542,106	378,038	164,068	207,183	199,514	7,669	720,197	467,128	253,069	456,888	298,387	158,501
133,948	529,726	357,072	172,654	278,670	188,119	90,551	974,180	479,643	494,537	467,015	321,774	145,241
50,083	434,470	357,825	76,645	205,302	184,345	20,957	462,568	460,551	2,017	325,618	324,186	1,432
465	357,731	357,731	0	181,076	180,106	970	485,903	481,137	4,766	319,123	315,273	3,850
3,368	360,204	360,204	0	195,222	188,000	7,222	466,428	464,950	1,478	323,713	316,257	7,456
375	350,918	350,918	0	188,133	187,321	812	471,091	469,363	1,728	320,094	318,381	1,713
302,143	840,288	355,490	484,798	283,904	190,290	93,614	1,025,877	471,733	554,144	682,461	314,827	367,634
12,568	232,306	202,806	29,500	115,113	106,564	8,549	284,787	237,431	47,356	213,908	195,279	18,629
10,982	228,925	227,528	1,397	122,942	109,804	13,138	291,089	228,655	62,434	188,869	186,841	2,028
193	228,864	228,864	0	103,636	103,399	237	210,695	210,101	594	202,620	202,103	517
382	230,505	229,578	927	107,810	107,555	255	219,774	218,150	1,624	210,561	210,561	0
2,831	233,604	233,235	369	110,957	107,573	3,384	250,857	234,369	16,488	213,932	213,884	48
1,011	243,284	238,794	4,490	105,720	105,462	258	241,575	240,435	1,140	188,959	188,959	0
11,900	300,649	238,697	61,952	106,745	105,676	1,069	329,521	224,425	105,096	250,820	187,404	63,416
46,567	285,127	183,373	101,754	139,829	107,332	32,497	457,148	265,066	192,082	232,823	183,911	48,912
13,165	199,057	177,213	21,844	119,312	108,343	10,969	240,684	240,299	385	187,578	187,578	0
277	177,126	177,126	0	107,230	106,883	347	244,059	242,285	1,774	195,294	195,294	0
2,684	174,255	174,123	132	110,155	106,835	3,320	267,565	266,942	623	194,494	194,494	0
328	174,212	174,212	0	105,439	105,030	409	244,771	242,283	2,488	195,776	195,776	0
56,964	322,593	175,780	146,813	139,909	104,899	35,010	415,932	235,569	180,363	313,735	191,791	121,944

## 94 産業大分類（製造業、サービス業—中分類）別

(規模5人以上)

年次及び月次	産業分類	飲食店、宿泊業			医療、福祉			教育、学習支援業			複合サービス	
		現金給与総額	定期給与	特別給与	現金給与総額	定期給与	特別給与	現金給与総額	定期給与	特別給与	現金給与総額	定期給与
合計												
平成20年平均		167,676	157,480	10,196	349,225	281,033	68,192	391,509	304,077	87,432	388,321	309,701
平成20年1月		165,028	164,443	585	291,107	288,713	2,394	293,211	291,271	1,940	324,613	309,269
2		164,210	162,859	1,351	293,656	291,530	2,126	302,579	298,471	4,108	312,200	311,191
3		168,670	167,276	1,394	300,311	286,590	13,721	303,408	302,167	1,241	310,744	309,641
4		166,831	166,818	13	284,436	284,284	152	289,189	288,705	484	353,993	312,893
5		161,962	161,952	10	283,203	283,203	0	285,249	285,150	99	307,006	305,926
6		175,514	164,036	11,478	563,284	281,267	282,017	709,395	289,596	419,799	582,639	343,039
7		199,045	152,424	46,621	372,706	277,940	94,766	366,924	321,809	45,115	383,330	307,287
8		161,750	156,898	4,852	280,110	279,244	866	312,326	311,549	777	364,974	296,120
9		143,710	143,450	260	276,291	275,849	442	313,915	313,597	318	304,380	302,915
10		150,967	150,967	0	273,827	273,827	0	320,454	319,103	1,351	314,129	312,976
11		148,805	148,803	2	275,396	275,396	0	314,480	314,239	241	292,635	291,632
12		206,437	152,776	53,661	690,118	275,238	414,880	877,385	312,770	564,615	815,226	313,398
男												
平成20年平均		240,129	224,886	15,243	513,608	421,135	92,473	461,696	355,818	105,878	429,770	343,499
平成20年1月		238,594	238,241	353	426,955	426,712	243	352,042	349,434	2,608	366,962	345,930
2		237,034	235,987	1,047	433,621	430,420	3,201	365,761	360,023	5,738	349,933	349,157
3		241,555	240,475	1,080	423,325	423,296	29	366,080	364,308	1,772	347,256	346,020
4		238,882	238,849	33	419,196	419,196	0	346,827	346,264	563	394,174	350,878
5		228,920	228,895	25	418,441	418,441	0	344,677	344,533	144	343,165	341,775
6		241,085	228,702	12,383	834,366	420,766	413,600	882,474	355,964	526,510	658,524	388,350
7		293,888	218,316	75,572	521,290	417,913	103,377	430,198	368,762	61,436	415,452	339,839
8		234,103	226,795	7,308	423,138	422,476	662	356,502	355,305	1,197	403,671	325,281
9		212,180	211,930	250	421,512	421,281	231	357,923	357,440	483	333,598	331,787
10		210,956	210,956	0	416,382	416,382	0	362,549	360,892	1,657	346,950	345,583
11		205,824	205,820	4	421,309	421,309	0	353,675	353,328	347	318,908	317,639
12		300,753	215,796	84,957	996,367	416,134	580,233	1,005,500	352,678	652,822	877,050	340,944
女												
平成20年平均		120,753	113,826	6,927	310,728	248,223	62,505	280,402	222,172	58,230	276,816	218,779
平成20年1月		114,872	114,129	743	259,698	256,806	2,892	208,619	207,641	978	214,970	214,354
2		116,031	114,479	1,552	261,437	259,559	1,878	210,703	208,965	1,738	214,771	213,161
3		120,538	118,937	1,601	271,795	254,900	16,895	211,428	210,967	461	217,915	217,152
4		117,890	117,890	0	252,937	252,750	187	205,897	205,527	370	251,870	216,352
5		116,506	116,506	0	251,393	251,393	0	202,277	202,241	36	214,263	213,977
6		130,604	119,745	10,859	500,597	249,008	251,589	472,454	198,740	273,714	387,689	226,636
7		140,226	111,560	28,666	337,299	244,585	92,714	257,982	240,968	17,014	294,899	217,671
8		117,559	114,208	3,351	246,081	245,167	914	235,653	235,605	48	257,059	214,799
9		102,021	101,754	267	241,848	241,356	492	238,479	238,443	36	221,946	221,456
10		112,758	112,758	0	240,389	240,389	0	246,165	245,353	812	221,726	221,175
11		112,436	112,436	0	241,234	241,234	0	243,695	243,647	48	217,924	217,679
12		147,378	113,314	34,064	618,278	242,187	376,091	646,326	240,795	405,531	633,521	232,439

注 次の産業は対象事業所が少ないため、それぞれ一括して算定した。

Q サービス業中で、Q一括1：80専門サービス業（他に分類されないもの）、81学術・開発研究機関 Q一括2：82洗濯・

Q一括3：85廃棄物処理業、86・87自動車整備業、機械等修理業、88物品賃貸業、89広告業、90その他

資料 石川県統計情報室「毎月労働統計調査地方調査」

## 性別常用労働者 1 人平均月間現金給与額（つづき）

（単位：円）

事業	サ　　ー　　ビ　　ス　　業											
	サ　ー　ビ　ス　業　計			Q　一　括　産　業　1			Q　一　括　産　業　2			Q　一　括　産　業　3		
特別給与	現金給与 総額	定期給与	特別給与	現金給与 総額	定期給与	特別給与	現金給与 総額	定期給与	特別給与	現金給与 総額	定期給与	特別給与
78,620	316,855	255,656	61,199	444,078	346,335	97,743	242,586	201,945	40,641	316,796	256,254	60,542
15,344	287,131	246,168	40,963	430,705	335,407	95,298	210,767	181,859	28,908	281,403	257,168	24,235
1,009	251,467	250,195	1,272	341,790	339,119	2,671	188,303	186,784	1,519	259,839	259,475	364
1,103	267,835	252,973	14,862	358,837	347,195	11,642	207,015	193,852	13,163	274,446	256,557	17,889
41,100	265,965	255,656	10,309	378,856	332,711	46,145	205,752	204,517	1,235	261,798	261,196	602
1,080	258,852	256,638	2,214	333,624	333,526	98	211,698	211,675	23	261,485	256,482	5,003
239,600	463,806	257,481	206,325	715,347	336,739	378,608	324,651	212,532	112,119	456,372	256,031	200,341
76,043	343,775	255,511	88,264	436,978	355,642	81,336	238,355	192,265	46,090	385,136	259,229	125,907
68,854	263,171	253,955	9,216	350,199	350,199	0	207,567	197,504	10,063	268,346	255,463	12,883
1,465	253,866	252,598	1,268	362,696	362,696	0	190,998	190,998	0	255,737	252,794	2,943
1,153	255,890	254,978	912	356,374	355,210	1,164	199,934	198,328	1,606	253,848	253,622	226
1,003	267,994	266,181	1,813	348,646	348,027	619	230,080	229,643	437	259,326	255,866	3,460
501,828	629,950	266,074	363,876	918,824	360,480	558,344	514,114	227,406	286,708	582,530	251,214	331,316
86,271	412,554	326,415	86,139	519,360	401,557	117,803	329,771	264,007	65,764	395,409	316,320	79,089
21,032	376,721	318,762	57,959	512,944	390,220	122,724	281,663	242,855	38,808	347,426	315,126	32,300
776	326,697	324,633	2,064	400,737	396,947	3,790	256,243	252,824	3,419	318,615	318,062	553
1,236	341,456	324,061	17,395	413,705	404,850	8,855	262,125	249,898	12,227	337,980	313,884	24,096
43,296	333,463	323,346	10,117	420,583	383,741	36,842	267,688	267,688	0	317,509	316,640	869
1,390	322,515	321,142	1,373	387,956	387,815	141	263,929	263,896	33	315,133	312,556	2,577
270,174	639,361	322,517	316,844	880,843	392,511	488,332	501,915	266,714	235,201	577,628	311,592	266,036
75,613	445,179	328,819	116,360	494,027	408,348	85,679	313,614	257,239	56,375	485,365	321,995	163,370
78,390	340,433	329,327	11,106	399,561	399,561	0	279,863	270,375	9,488	338,320	320,454	17,866
1,811	331,553	329,633	1,920	420,417	420,417	0	262,193	262,193	0	318,588	314,695	3,893
1,367	332,251	331,666	585	412,882	411,343	1,539	273,248	273,248	0	316,773	316,423	350
1,269	333,518	330,883	2,635	403,947	403,135	812	278,561	277,815	746	325,250	320,626	4,624
536,106	814,247	331,503	482,744	1,084,552	418,349	666,203	667,045	277,630	389,415	748,550	313,991	434,559
58,037	192,771	163,910	28,861	258,011	209,848	48,163	190,696	165,007	25,689	169,870	143,991	25,879
616	176,575	156,585	19,990	239,880	208,219	31,661	173,639	149,915	23,724	153,485	144,877	8,608
1,610	158,519	158,226	293	206,025	205,932	93	152,821	152,294	527	146,783	146,783	0
763	177,317	165,569	11,748	230,988	212,851	18,137	178,997	165,358	13,639	151,177	145,331	5,846
35,518	182,291	171,743	10,548	282,443	214,802	67,641	173,534	171,657	1,877	153,495	153,412	83
286	178,667	175,393	3,274	210,270	210,270	0	183,158	183,140	18	158,296	148,627	9,669
161,053	242,631	175,546	67,085	340,059	210,266	129,793	227,334	182,787	44,547	224,470	149,770	74,700
77,228	206,597	156,341	50,256	282,494	212,920	69,574	188,141	148,914	39,227	204,485	146,102	58,383
42,260	163,261	156,490	6,771	218,309	218,309	0	163,907	153,497	10,410	142,394	138,481	3,913
490	153,950	153,521	429	210,429	210,429	0	148,115	148,115	0	142,006	140,783	1,223
551	157,517	156,185	1,332	207,674	207,494	180	157,123	154,578	2,545	139,648	139,648	0
245	173,013	172,391	622	201,682	201,576	106	191,752	191,560	192	139,370	138,029	1,341
401,082	359,121	169,925	189,196	473,472	204,972	268,500	389,164	186,371	202,793	280,749	137,101	143,648

理容・美容・浴場業、83その他の生活関連サービス業、84娯楽業、91政治・経済・文化団体、92宗教、93その他のサービス業  
の事業サービス業

## 95 産業大分類（製造業、サービス業—中分類）別

(規模5人以上)

産業分類 年次及び月次	調 査 産 業 計				建 設 業				製							
									製 造 業 計				食料品・たばこ製造			
	出 勤 日 数	総実労 働時間	所定内 労 働 時 間	所定外 労 働 時 間	出 勤 日 数	総実労 働時間	所定内 労 働 時 間	所定外 労 働 時 間	出 勤 日 数	総実労 働時間	所定内 労 働 時 間	所定外 労 働 時 間	出 勤 日 数	総実労 働時間	所定内 労 働 時 間	所定外 労 働 時 間
合 計																
平成20年平均	20.0	153.5	143.8	9.7	21.2	171.2	163.9	7.3	19.9	163.4	149.1	14.3	20.7	151.4	141.6	
平成20年 1 月	18.1	139.8	130.6	9.2	17.2	139.1	133.4	5.7	17.6	146.2	131.1	15.1	18.5	138.1	123.3	
2	20.3	156.1	146.2	9.9	21.3	171.6	165.7	5.9	20.5	171.0	154.1	16.9	20.4	147.9	139.9	
3	19.8	154.7	144.3	10.4	21.6	174.4	166.4	8.0	20.3	169.3	152.5	16.8	20.1	145.7	136.9	
4	20.6	159.2	148.8	10.4	21.8	176.5	168.2	8.3	20.9	173.2	157.2	16.0	21.5	156.4	146.0	
5	19.4	148.5	139.1	9.4	20.0	159.0	153.5	5.5	19.1	156.8	143.0	13.8	20.0	144.3	136.1	
6	20.6	158.5	149.1	9.4	22.8	180.7	174.0	6.7	20.5	169.2	154.6	14.6	21.1	151.9	144.6	
7	20.7	157.8	148.0	9.8	22.7	185.1	177.2	7.9	20.1	164.6	150.9	13.7	21.7	159.6	150.2	
8	19.8	151.8	142.1	9.7	21.1	170.8	163.2	7.6	19.3	158.2	144.2	14.0	21.2	156.1	146.3	
9	19.9	152.4	142.7	9.7	21.9	176.5	169.5	7.0	19.9	163.3	149.2	14.1	20.4	150.1	140.6	
10	20.3	155.2	145.5	9.7	20.7	167.7	159.1	8.6	20.0	163.9	150.2	13.7	21.0	153.4	143.1	
11	20.2	154.1	144.5	9.6	22.2	178.2	170.0	8.2	20.3	164.7	152.4	12.3	21.2	155.0	145.3	
12	20.1	153.0	144.2	8.8	21.6	176.4	168.1	8.3	20.0	160.1	149.9	10.2	21.4	158.8	147.3	
男																
平成20年平均	20.4	165.5	152.6	12.9	21.2	173.9	165.8	8.1	19.8	170.2	152.0	18.2	21.5	164.7	153.6	
平成20年 1 月	18.2	148.7	136.9	11.8	17.2	140.5	134.3	6.2	17.4	151.8	133.2	18.6	19.4	151.7	136.4	
2	20.8	169.6	156.3	13.3	21.3	173.2	166.6	6.6	20.6	179.9	158.0	21.9	20.8	158.6	148.7	
3	20.5	167.9	154.0	13.9	21.7	177.8	168.7	9.1	20.3	177.6	155.9	21.7	20.4	158.8	147.9	
4	21.2	171.9	158.2	13.7	21.8	178.3	169.0	9.3	20.9	181.0	160.6	20.4	22.0	169.0	157.6	
5	19.9	159.7	147.4	12.3	19.9	160.2	154.2	6.0	19.2	164.6	146.7	17.9	21.4	161.8	153.1	
6	21.2	171.7	159.0	12.7	22.9	184.1	176.6	7.5	20.6	177.3	158.3	19.0	22.3	167.3	158.2	
7	21.2	170.4	157.2	13.2	22.8	189.2	180.4	8.8	20.1	171.2	153.3	17.9	22.5	171.5	161.5	
8	20.2	163.9	150.8	13.1	21.2	174.5	166.1	8.4	19.1	164.1	145.9	18.2	21.8	166.3	155.6	
9	20.5	165.4	152.1	13.3	22.0	180.0	172.2	7.8	19.9	169.9	152.0	17.9	21.7	164.3	153.3	
10	20.6	166.8	153.7	13.1	20.5	169.0	159.3	9.7	19.9	169.7	152.5	17.2	21.9	168.9	156.5	
11	20.6	165.7	152.8	12.9	22.3	182.3	173.1	9.2	20.1	170.2	154.9	15.3	21.7	168.5	157.3	
12	20.4	164.2	152.7	11.5	21.7	179.7	170.4	9.3	19.9	165.1	152.9	12.2	21.9	171.6	158.7	
女																
平成20年平均	19.4	137.1	131.8	5.3	21.1	155.2	152.9	2.3	19.9	151.3	144.0	7.3	20.2	143.1	134.1	
平成20年 1 月	18.0	127.7	122.0	5.7	17.2	130.2	128.0	2.2	17.9	136.1	127.4	8.7	17.9	129.2	114.7	
2	19.5	137.7	132.5	5.2	21.6	162.3	160.3	2.0	20.4	154.8	147.1	7.7	20.1	140.8	134.1	
3	19.0	136.6	131.1	5.5	20.6	155.1	153.1	2.0	20.2	154.2	146.2	8.0	19.9	137.4	129.9	
4	19.8	142.0	136.0	6.0	21.8	165.5	163.1	2.4	20.9	158.8	150.9	7.9	21.2	148.3	138.6	
5	18.7	133.4	128.0	5.4	20.9	151.9	149.4	2.5	18.9	142.9	136.5	6.4	19.1	133.4	125.5	
6	19.7	140.7	135.7	5.0	22.6	161.9	159.9	2.0	20.4	154.5	147.9	6.6	20.3	142.5	136.2	
7	20.1	140.9	135.7	5.2	22.0	160.3	157.8	2.5	20.3	153.5	146.9	6.6	21.1	152.2	143.2	
8	19.3	135.5	130.4	5.1	20.5	149.0	146.4	2.6	19.5	148.0	141.3	6.7	20.8	149.9	140.7	
9	19.3	135.0	130.1	4.9	21.5	155.8	153.5	2.3	19.8	151.7	144.2	7.5	19.6	141.5	132.9	
10	19.9	139.8	134.5	5.3	21.9	160.6	157.9	2.7	20.1	153.8	146.1	7.7	20.5	143.9	134.8	
11	19.7	138.4	133.2	5.2	21.3	154.0	151.7	2.3	20.6	155.5	148.2	7.3	20.9	146.6	137.8	
12	19.6	137.8	132.6	5.2	21.5	156.8	154.6	2.2	20.2	151.4	144.5	6.9	21.1	151.0	140.3	

資料 石川県統計情報室「毎月勤労統計調査地方調査」

## 性別常用労働者 1 人平均月間出勤日数及び実労働時間数

(単位：日、時間)

業																	
造										業							
業										出版・印刷・同関連産業				窯業・土石製品製造業			
業										出版・印刷・同関連産業				窯業・土石製品製造業			
業										出版・印刷・同関連産業				窯業・土石製品製造業			
業										出版・印刷・同関連産業				窯業・土石製品製造業			
業										出版・印刷・同関連産業				窯業・土石製品製造業			
業										出版・印刷・同関連産業				窯業・土石製品製造業			
業										出版・印刷・同関連産業				窯業・土石製品製造業			
業										出版・印刷・同関連産業				窯業・土石製品製造業			
業										出版・印刷・同関連産業				窯業・土石製品製造業			
業										出版・印刷・同関連産業				窯業・土石製品製造業			
業										出版・印刷・同関連産業				窯業・土石製品製造業			
業										出版・印刷・同関連産業				窯業・土石製品製造業			
業										出版・印刷・同関連産業				窯業・土石製品製造業			
業										出版・印刷・同関連産業				窯業・土石製品製造業			
業										出版・印刷・同関連産業				窯業・土石製品製造業			
業										出版・印刷・同関連産業				窯業・土石製品製造業			
業										出版・印刷・同関連産業				窯業・土石製品製造業			
業										出版・印刷・同関連産業				窯業・土石製品製造業			
業										出版・印刷・同関連産業				窯業・土石製品製造業			
業										出版・印刷・同関連産業				窯業・土石製品製造業			
業										出版・印刷・同関連産業				窯業・土石製品製造業			
業										出版・印刷・同関連産業				窯業・土石製品製造業			
業										出版・印刷・同関連産業				窯業・土石製品製造業			
業										出版・印刷・同関連産業				窯業・土石製品製造業			
業										出版・印刷・同関連産業				窯業・土石製品製造業			
業										出版・印刷・同関連産業				窯業・土石製品製造業			
業										出版・印刷・同関連産業				窯業・土石製品製造業			
業										出版・印刷・同関連産業				窯業・土石製品製造業			
業										出版・印刷・同関連産業				窯業・土石製品製造業			
業										出版・印刷・同関連産業				窯業・土石製品製造業			
業										出版・印刷・同関連産業				窯業・土石製品製造業			
業										出版・印刷・同関連産業				窯業・土石製品製造業			
業										出版・印刷・同関連産業				窯業・土石製品製造業			
業										出版・印刷・同関連産業				窯業・土石製品製造業			
業										出版・印刷・同関連産業				窯業・土石製品製造業			
業										出版・印刷・同関連産業				窯業・土石製品製造業			
業										出版・印刷・同関連産業				窯業・土石製品製造業			
業										出版・印刷・同関連産業				窯業・土石製品製造業			
業										出版・印刷・同関連産業				窯業・土石製品製造業			
業										出版・印刷・同関連産業				窯業・土石製品製造業			
業										出版・印刷・同関連産業				窯業・土石製品製造業			
業										出版・印刷・同関連産業				窯業・土石製品製造業			
業										出版・印刷・同関連産業				窯業・土石製品製造業			
業										出版・印刷・同関連産業				窯業・土石製品製造業			
業										出版・印刷・同関連産業				窯業・土石製品製造業			
業										出版・印刷・同関連産業				窯業・土石製品製造業			
業										出版・印刷・同関連産業				窯業・土石製品製造業			
業										出版・印刷・同関連産業				窯業・土石製品製造業			
業										出版・印刷・同関連産業				窯業・土石製品製造業			
業										出版・印刷・同関連産業				窯業・土石製品製造業			
業										出版・印刷・同関連産業				窯業・土石製品製造業			
業										出版・印刷・同関連産業				窯業・土石製品製造業			
業										出版・印刷・同関連産業				窯業・土石製品製造業			
業										出版・印刷・同関連産業				窯業・土石製品製造業			
業										出版・印刷・同関連産業				窯業・土石製品製造業			
業										出版・印刷・同関連産業				窯業・土石製品製造業			
業										出版・印刷・同関連産業				窯業・土石製品製造業			
業										出版・印刷・同関連産業				窯業・土石製品製造業			
業										出版・印刷・同関連産業				窯業・土石製品製造業			
業										出版・印刷・同関連産業				窯業・土石製品製造業			
業										出版・印刷・同関連産業				窯業・土石製品製造業			
業										出版・印刷・同関連産業				窯業・土石製品製造業			
業										出版・印刷・同関連産業				窯業・土石製品製造業			
業										出版・印刷・同関連産業				窯業・土石製品製造業			
業										出版・印刷・同関連産業				窯業・土石製品製造業			
業										出版・印刷・同関連産業				窯業・土石製品製造業			
業										出版・印刷・同関連産業				窯業・土石製品製造業			
業										出版・印刷・同関連産業				窯業・土石製品製造業			
業										出版・印刷・同関連産業				窯業・土石製品製造業			
業										出版・印刷・同関連産業				窯業・土石製品製造業			
業										出版・印刷・同関連産業				窯業・土石製品製造業			
業										出版・印刷・同関連産業				窯業・土石製品製造業			
業										出版・印刷・同関連産業				窯業・土石製品製造業			
業										出版・印刷・同関連産業				窯業・土石製品製造業			
業										出版・印刷・同関連産業				窯業・土石製品製造業			
業										出版・印刷・同関連産業				窯業・土石製品製造業			
業										出版・印刷・同関連産業				窯業・土石製品製造業			
業										出版・印刷・同関連産業				窯業・土石製品製造業			
業										出版・印刷・同関連産業				窯業・土石製品製造業			
業										出版・印刷・同関連産業				窯業・土石製品製造業			
業										出版・印刷・同関連産業				窯業・土石製品製造業			
業										出版・印刷・同関連産業				窯業・土石製品製造業			
業										出版・印刷・同関連産業				窯業・土石製品製造業			
業										出版・印刷・同関連産業				窯業・土石製品製造業			
業										出版・印刷・同関連産業				窯業・土石製品製造業			
業										出版・印刷・同関連産業				窯業・土石製品製造業			
業										出版・印刷・同関連産業				窯業・土石製品製造業			
業										出版・印刷・同関連産業				窯業・土石製品製造業			
業										出版・印刷・同関連産業				窯業・土石製品製造業			
業										出版・印刷・同関連産業				窯業・土石製品製造業			
業										出版・印刷・同関連産業				窯業・土石製品製造業			
業										出版・印刷・同関連産業				窯業・土石製品製造業			
業										出版・印刷・同関連産業				窯業・土石製品製造業			
業										出版・印刷・同関連産業				窯業・土石製品製造業			
業										出版・印刷・同関連産業				窯業・土石製品製造業			
業										出版・印刷・同関連産業				窯業・土石製品製造業			
業										出版・印刷・同関連産業				窯業・土石製品製造業			
業										出版・印刷・同関連産業				窯業・土石製品製造業			
業										出版・印刷・同関連産業				窯業・土石製品製造業			
業										出版・印刷・同関連産業				窯業・土石製品製造業			
業										出版・印刷・同関連産業				窯業・土石製品製造業			
業										出版・印刷・同関連産業				窯業・土石製品製造業			
業										出版・印刷・同関連産業				窯業・土石製品製造業			
業										出版・印刷・同関連産業				窯業・土石製品製造業			
業										出版・印刷・同関連産業				窯業・土石製品製造業			
業										出版・印刷・同関連産業				窯業・土石製品製造業			
業										出版・印刷・同関連産業				窯業・土石製品製造業			
業										出版・印刷・同関連産業				窯業・土石製品製造業			
業										出版・印刷・同関連産業				窯業・土石製品製造業			
業										出版・印刷・同関連産業				窯業・土石製品製造業			
業										出版・印刷・同関連産業				窯業・土石製品製造業			
業										出版・印刷・同関連産業				窯業・土石製品製造業			
業										出版・印刷・同関連産業				窯業・土石製品製造業			
業										出版・印刷・同関連産業				窯業・土石製品製造業			
業										出版・印刷・同関連産業				窯業・土石製品製造業			
業										出版・印刷・同関連産業				窯業・土石製品製造業			
業										出版・印刷・同関連産業				窯業・土石製品製造業			
業										出版・印刷・同関連産業				窯業・土石製品製造業			
業										出版・印刷・同関連産業				窯業・土石製品製造業			
業										出版・印刷・同関連産業				窯業・土石製品製造業			
業										出版・印刷・同関連産業				窯業・土石製品製造業			
業										出版・印刷・同関連産業				窯業・土石製品製造業			
業										出版・印刷・同関連産業				窯業・土石製品製造業			
業										出版・印刷・同関連産業				窯業・土石製品製造業			
業										出版・印刷・同関連産業				窯業・土石製品製造業			
業										出版・印刷・同関連産業				窯業・土石製品製造業			
業										出版・印刷・同関連産業				窯業・土石製品製造業			
業										出版・印刷・同関連産業				窯業・土石製品製造業			
業										出版・							

## 95 産業大分類（製造業、サービス業—中分類）別

(規模5人以上)

産業分類 年次及び月次	製 造														
	金 属 製 品 製 造 業				一 般 機 械 器 具 製 造 業				電 気 機 械 器 具 製 造 業				情 報 通 信 機 械 器 具 製 造		
	出 勤 日 数	総実労 働時間	所定内 労 働 時 間	所定外 労 働 時 間	出 勤 日 数	総実労 働時間	所定内 労 働 時 間	所定外 労 働 時 間	出 勤 日 数	総実労 働時間	所定内 労 働 時 間	所定外 労 働 時 間	出 勤 日 数	総実労 働時間	所定内 労 働 時 間
合 計															
平成20年平均	20.8	161.4	152.8	8.6	20.2	175.2	152.7	22.5	19.7	167.1	154.3	12.8	19.0	168.3	149.7
平成20年 1 月	18.1	138.1	131.8	6.3	16.7	150.0	127.1	22.9	17.0	145.6	131.6	14.0	16.1	142.8	126.0
2	22.2	169.4	161.1	8.3	21.0	189.0	159.1	29.9	21.0	179.7	164.1	15.6	19.9	178.6	157.5
3	21.3	163.5	156.0	7.5	20.4	184.2	154.8	29.4	19.8	167.3	154.3	13.0	19.1	172.5	150.8
4	21.5	164.8	158.0	6.8	20.9	185.8	159.0	26.8	21.3	179.9	165.7	14.2	20.0	178.0	158.5
5	19.0	147.1	139.0	8.1	19.5	170.4	146.7	23.7	18.0	152.6	142.5	10.1	18.0	158.0	141.2
6	22.5	176.4	166.9	9.5	21.3	187.8	163.3	24.5	20.3	170.2	158.2	12.0	20.5	182.3	163.6
7	21.1	167.6	156.7	10.9	20.7	179.3	157.4	21.9	20.5	174.1	159.9	14.2	20.4	179.8	160.6
8	20.1	158.8	147.9	10.9	19.3	166.7	145.0	21.7	19.2	161.0	149.4	11.6	17.1	149.4	135.5
9	21.4	169.1	158.8	10.3	20.9	179.2	157.2	22.0	19.0	158.9	147.7	11.2	19.7	174.7	154.7
10	20.6	161.8	152.6	9.2	20.4	173.7	154.2	19.5	19.9	168.5	157.0	11.5	19.8	175.4	156.1
11	21.8	170.9	161.0	9.9	21.0	175.5	159.7	15.8	21.3	182.1	167.5	14.6	18.5	165.4	146.1
12	19.6	149.1	143.6	5.5	19.7	161.7	148.9	12.8	19.5	165.2	153.3	11.9	18.5	163.6	146.2
男															
平成20年平均	20.9	165.3	155.7	9.6	20.3	179.1	154.0	25.1	20.0	171.0	155.6	15.4	19.2	176.0	151.3
平成20年 1 月	18.1	141.4	134.7	6.7	16.8	152.8	127.6	25.2	17.6	151.9	136.4	15.5	16.0	146.7	124.7
2	22.2	172.8	164.0	8.8	21.2	194.3	161.0	33.3	20.9	179.9	163.0	16.9	20.4	189.1	161.2
3	21.3	167.2	158.7	8.5	20.5	188.6	156.2	32.4	20.1	171.3	156.7	14.6	19.5	182.8	153.9
4	21.5	167.9	160.5	7.4	21.1	189.9	160.4	29.5	21.1	181.3	163.9	17.4	20.6	189.4	163.2
5	19.5	153.9	145.0	8.9	19.6	173.9	147.7	26.2	18.5	157.8	144.7	13.1	18.3	166.2	143.7
6	22.9	181.6	171.2	10.4	21.5	192.6	165.3	27.3	20.3	172.2	157.9	14.3	20.6	189.6	164.5
7	21.0	169.2	157.1	12.1	20.9	183.2	158.7	24.5	21.0	181.2	163.6	17.6	20.2	184.6	159.0
8	20.2	161.9	150.1	11.8	19.4	170.4	146.0	24.4	19.9	169.0	154.1	14.9	17.3	155.4	136.7
9	21.8	174.1	163.1	11.0	20.9	182.4	157.7	24.7	18.9	160.8	146.0	14.8	19.8	181.7	155.5
10	20.5	164.6	153.7	10.9	20.5	177.2	155.3	21.9	20.3	173.5	159.2	14.3	19.6	179.3	154.8
11	22.0	176.7	164.6	12.1	21.0	178.5	160.7	17.8	21.5	186.6	168.8	17.8	18.8	175.0	149.0
12	19.6	152.1	145.4	6.7	19.8	165.8	151.3	14.5	19.5	167.0	153.6	13.4	18.9	172.4	149.0
女															
平成20年平均	20.4	150.2	144.5	5.7	19.6	155.2	146.1	9.1	19.3	159.5	151.7	7.8	18.6	155.7	147.2
平成20年 1 月	18.0	128.2	123.1	5.1	16.4	134.9	124.4	10.5	15.4	131.5	120.8	10.7	16.3	136.3	128.1
2	22.3	158.7	151.8	6.9	20.3	160.2	149.1	11.1	21.3	179.3	166.3	13.0	19.1	161.3	151.4
3	21.2	152.2	147.7	4.5	19.7	161.2	147.6	13.6	19.2	159.4	149.4	10.0	18.3	155.8	145.7
4	21.7	155.6	150.6	5.0	20.1	163.6	151.4	12.2	21.5	177.0	169.3	7.7	19.0	159.2	150.6
5	17.6	127.6	121.7	5.9	19.1	151.1	141.1	10.0	17.1	142.8	138.3	4.5	17.4	144.3	137.0
6	21.5	160.7	154.1	6.6	20.4	162.5	152.8	9.7	20.3	166.7	158.9	7.8	20.4	170.1	162.1
7	21.4	163.0	155.5	7.5	20.0	159.8	150.8	9.0	19.4	160.5	152.8	7.7	20.7	171.6	163.2
8	19.7	150.1	141.7	8.4	18.6	147.2	139.7	7.5	18.0	145.9	140.5	5.4	16.9	139.3	133.4
9	20.2	155.5	147.1	8.4	21.0	163.0	154.7	8.3	19.0	155.2	151.0	4.2	19.5	162.8	153.2
10	20.8	154.3	149.6	4.7	19.7	156.0	148.4	7.6	19.3	159.1	152.9	6.2	20.1	168.7	158.2
11	21.1	155.1	151.3	3.8	21.0	160.8	154.8	6.0	20.9	173.6	164.9	8.7	17.9	149.6	141.4
12	19.9	140.8	138.6	2.2	18.9	140.8	136.7	4.1	19.4	161.9	152.7	9.2	18.0	149.1	141.5

注 次の産業は対象事業所が少ないため、それぞれ一括して算定した。  
 F 製造業中で、F一括1：13木材、14家具 F一括2：15パルプ・紙、17化学、18石油・石炭、19プラスチック、20ゴム、  
 資料 石川県統計情報室「毎月勤労統計調査地方調査」

## 性別常用労働者 1 人平均月間出勤日数及び実労働時間数（つづき）

（単位：日、時間）

業																
造業	電子部品・デバイス製造業				F 一 括 産 業 1				F 一 括 産 業 2				F 一 括 産 業 3			
所定外 労働 時間	出 勤 日 数	総実労働 時間	所定内 労働 時間	所定外 労働 時間	出 勤 日 数	総実労働 時間	所定内 労働 時間	所定外 労働 時間	出 勤 日 数	総実労働 時間	所定内 労働 時間	所定外 労働 時間	出 勤 日 数	総実労働 時間	所定内 労働 時間	所定外 労働 時間
18.6	16.3	147.7	128.2	19.5	20.4	163.0	157.1	5.9	20.7	170.4	158.0	12.4	19.5	176.1	152.5	23.6
16.8	15.1	141.3	118.5	22.8	17.9	142.6	137.2	5.4	17.9	147.7	135.3	12.4	17.9	164.4	140.9	23.5
21.1	17.3	159.5	135.8	23.7	21.3	172.2	163.2	9.0	21.3	178.6	163.9	14.7	20.5	193.0	160.8	32.2
21.7	17.5	159.2	137.8	21.4	21.2	168.8	161.4	7.4	21.1	176.0	160.8	15.2	21.0	200.6	164.0	36.6
19.5	18.0	163.4	142.0	21.4	21.7	171.7	167.0	4.7	21.6	180.9	165.1	15.8	20.4	186.4	159.6	26.8
16.8	16.1	146.9	127.4	19.5	19.2	151.0	147.0	4.0	20.4	167.5	155.9	11.6	18.0	161.5	140.7	20.8
18.7	16.0	147.2	127.1	20.1	21.3	167.4	162.5	4.9	20.6	173.1	158.8	14.3	20.1	178.3	156.9	21.4
19.2	14.3	128.6	111.5	17.1	20.8	163.5	159.6	3.9	21.4	174.9	163.2	11.7	20.7	187.4	161.7	25.7
13.9	16.0	146.8	125.1	21.7	19.6	159.7	153.3	6.4	19.3	157.8	147.5	10.3	18.7	172.9	146.1	26.8
20.0	15.8	144.5	124.3	20.2	20.7	166.8	159.2	7.6	20.8	170.9	159.5	11.4	19.2	174.0	149.8	24.2
19.3	16.3	150.0	129.8	20.2	21.4	171.3	164.5	6.8	20.6	169.4	157.6	11.8	20.5	176.6	160.1	16.5
19.3	15.0	136.0	120.1	15.9	19.7	157.3	151.4	5.9	21.8	177.1	166.3	10.8	19.7	170.1	154.3	15.8
17.4	17.7	149.9	139.6	10.3	20.7	163.6	159.0	4.6	21.2	171.1	162.1	9.0	17.3	147.6	135.4	12.2
24.7	15.4	147.5	123.6	23.9	20.7	168.7	161.5	7.2	20.9	176.6	161.4	15.2	19.5	179.8	153.4	26.4
22.0	14.6	143.5	115.5	28.0	17.9	145.8	139.2	6.6	18.0	154.1	138.5	15.6	18.1	168.2	142.2	26.0
27.9	16.6	161.0	132.0	29.0	21.6	178.4	167.2	11.2	21.5	186.4	168.0	18.4	20.6	197.7	161.8	35.9
28.9	17.0	161.5	135.6	25.9	21.5	175.0	165.7	9.3	21.2	182.2	163.0	19.2	21.2	207.1	166.2	40.9
26.2	17.5	165.6	139.0	26.6	22.0	176.7	171.2	5.5	22.0	190.3	170.5	19.8	20.4	190.1	160.2	29.9
22.5	15.6	149.5	125.0	24.5	19.3	154.9	150.1	4.8	20.5	174.2	159.7	14.5	18.0	164.6	141.4	23.2
25.1	14.9	144.6	119.5	25.1	21.5	172.5	166.6	5.9	21.5	185.8	168.3	17.5	20.0	181.6	157.5	24.1
25.6	13.5	128.8	107.5	21.3	21.2	169.3	164.5	4.8	21.4	178.9	164.0	14.9	20.7	191.9	163.0	28.9
18.7	15.0	144.9	118.4	26.5	20.2	168.5	160.6	7.9	19.5	162.6	149.9	12.7	18.8	178.0	147.9	30.1
26.2	15.0	143.9	119.6	24.3	20.8	171.4	162.0	9.4	20.9	175.6	161.7	13.9	19.2	177.4	150.2	27.2
24.5	15.0	146.9	122.6	24.3	21.5	176.5	168.2	8.3	20.6	173.1	159.1	14.0	20.5	179.2	160.8	18.4
26.0	13.4	129.5	110.0	19.5	20.2	164.2	157.0	7.2	21.9	182.0	169.7	12.3	19.8	173.0	155.3	17.7
23.4	17.4	152.1	140.0	12.1	21.2	170.7	165.3	5.4	21.3	174.2	164.2	10.0	17.1	148.2	134.5	13.7
8.5	18.2	147.9	138.6	9.3	19.6	148.0	145.6	2.4	20.3	159.0	151.8	7.2	19.4	156.3	147.6	8.7
8.2	16.4	136.1	125.6	10.5	17.7	133.9	131.8	2.1	17.7	135.2	129.1	6.1	17.2	143.1	133.4	9.7
9.9	18.9	155.9	144.6	11.3	20.5	155.0	152.1	2.9	21.0	163.6	156.0	7.6	20.3	167.2	155.3	11.9
10.1	18.8	153.6	142.8	10.8	20.2	152.0	149.6	2.4	20.9	163.9	156.6	7.3	20.3	164.7	151.8	12.9
8.6	19.4	158.3	149.0	9.3	20.9	158.1	155.5	2.6	20.7	162.7	154.8	7.9	20.4	165.6	155.9	9.7
7.3	17.3	140.9	133.0	7.9	18.7	140.6	138.6	2.0	20.2	154.9	148.8	6.1	18.0	144.4	136.9	7.5
8.0	18.7	153.4	145.0	8.4	20.6	153.6	151.3	2.3	18.8	148.4	140.4	8.0	20.1	160.0	153.2	6.8
8.4	16.2	128.2	120.7	7.5	19.9	149.4	147.6	1.8	21.4	168.1	161.8	6.3	20.2	163.6	154.6	9.0
5.9	18.4	151.3	140.9	10.4	18.2	137.4	134.8	2.6	19.0	149.9	143.6	6.3	18.0	146.7	136.9	9.8
9.6	17.7	146.2	135.5	10.7	20.5	154.9	151.9	3.0	20.6	163.0	155.8	7.2	19.4	156.5	147.5	9.0
10.5	19.2	157.6	147.0	10.6	20.9	157.8	155.0	2.8	20.5	163.1	155.1	8.0	20.7	163.6	156.5	7.1
8.2	18.5	149.6	140.9	8.7	18.4	139.2	136.8	2.4	21.6	168.3	160.2	8.1	19.4	155.4	149.2	6.2
7.6	18.5	144.6	138.6	6.0	19.3	144.8	142.3	2.5	21.1	165.2	158.0	7.2	18.4	144.5	139.9	4.6

21なめしかわ、23鉄鋼、24非鉄金属、32その他の製造業 F一括3：30輸送用機器、31精密機器

## 95 産業大分類（製造業、サービス業—中分類）別

(規模5人以上)

年次 及び月次	産業分類	電気・ガス・熱供給・水道業				情 報 通 信 業				運 輸 業				卸 売 ・ 小 売 業		
		出 勤 日 数	総実労 働時間	所定内 労 働 時 間	所定外 労 働 時 間	出 勤 日 数	総実労 働時間	所定内 労 働 時 間	所定外 労 働 時 間	出 勤 日 数	総実労 働時間	所定内 労 働 時 間	所定外 労 働 時 間	出 勤 日 数	総実労 働時間	所定内 労 働 時 間
合 計																
平成20年平均		18.8	165.1	146.2	18.9	19.1	161.1	145.3	15.8	22.1	186.0	163.0	23.0	20.5	138.0	132.0
平成20年 1 月		18.1	158.5	139.1	19.4	16.3	138.6	123.4	15.2	20.3	171.0	152.6	18.4	19.2	131.1	125.7
2		18.6	162.6	142.8	19.8	19.1	162.1	145.4	16.7	22.5	187.9	164.0	23.9	20.9	141.6	136.8
3		18.7	167.2	143.6	23.6	18.8	159.8	142.2	17.6	21.7	182.0	159.4	22.6	20.0	137.9	132.7
4		19.4	175.6	151.4	24.2	19.6	169.7	150.0	19.7	22.8	187.2	163.4	23.8	20.9	141.8	136.0
5		18.5	169.8	143.7	26.1	18.8	158.7	140.8	17.9	22.2	185.8	162.5	23.3	19.7	133.3	127.8
6		19.7	175.0	153.4	21.6	20.5	173.1	155.8	17.3	22.7	189.7	166.2	23.5	20.5	141.9	136.2
7		20.4	175.4	159.1	16.3	19.9	167.7	151.4	16.3	22.3	186.1	162.8	23.3	21.0	140.5	132.8
8		18.0	153.7	139.3	14.4	19.6	163.5	148.2	15.3	22.3	190.1	166.9	23.2	20.4	134.8	128.8
9		18.0	155.5	140.3	15.2	19.4	160.2	147.3	12.9	22.1	190.0	164.8	25.2	20.6	134.9	128.6
10		20.3	173.8	158.8	15.0	19.0	157.8	144.8	13.0	22.3	185.5	163.3	22.2	20.7	138.8	132.1
11		17.7	154.7	137.9	16.8	19.3	161.1	147.2	13.9	22.4	189.9	165.5	24.4	21.3	140.7	134.1
12		18.4	162.9	143.7	19.2	19.4	161.0	147.4	13.6	21.9	185.9	164.0	21.9	20.8	138.1	132.2
男																
平成20年平均		18.9	167.5	147.7	19.8	19.8	168.7	150.7	18.0	22.2	189.7	164.6	25.1	21.2	155.0	146.8
平成20年 1 月		18.1	160.3	140.0	20.3	17.3	147.8	130.3	17.5	20.5	175.0	154.9	20.1	19.0	141.0	134.4
2		18.6	164.7	143.9	20.8	20.4	175.5	155.8	19.7	22.7	192.1	165.9	26.2	21.5	159.6	153.1
3		18.7	169.7	145.0	24.7	19.6	169.5	149.3	20.2	21.8	185.2	160.4	24.8	20.8	154.4	147.3
4		19.4	177.3	152.2	25.1	20.2	177.4	155.5	21.9	23.0	191.6	165.3	26.3	22.2	160.9	153.3
5		18.5	171.8	144.7	27.1	19.3	165.2	145.2	20.0	22.5	191.2	165.8	25.4	20.8	149.0	141.7
6		19.8	177.9	155.4	22.5	21.0	180.0	160.4	19.6	22.8	193.4	167.7	25.7	21.5	160.6	152.7
7		20.5	178.8	161.7	17.1	20.2	173.1	154.7	18.4	22.4	189.5	164.2	25.3	21.7	159.2	148.6
8		18.1	156.5	141.3	15.2	20.0	168.9	151.8	17.1	22.4	193.7	168.5	25.2	21.0	151.5	143.2
9		18.1	158.2	142.2	16.0	20.0	166.8	152.0	14.8	22.2	193.6	166.2	27.4	20.9	150.4	141.1
10		20.3	175.9	160.2	15.7	19.7	165.5	150.4	15.1	22.3	188.2	164.0	24.2	21.3	157.5	148.0
11		17.7	157.0	139.4	17.6	20.1	169.9	153.9	16.0	22.4	193.6	167.0	26.6	22.1	159.8	150.1
12		18.5	165.6	145.4	20.2	19.7	165.6	150.1	15.5	21.9	189.0	165.3	23.7	21.4	156.7	148.4
女																
平成20年平均		18.0	124.2	120.3	3.9	17.7	144.4	133.5	10.9	21.2	162.1	152.5	9.6	19.7	116.9	113.7
平成20年 1 月		17.8	124.9	122.1	2.8	14.2	118.1	108.0	10.1	18.9	146.8	138.5	8.3	19.5	118.2	114.4
2		18.3	124.7	122.4	2.3	16.5	134.5	124.1	10.4	21.4	161.8	152.4	9.4	20.2	118.1	115.5
3		18.1	119.7	116.8	2.9	16.8	137.6	125.9	11.7	21.2	163.0	153.4	9.6	18.9	116.2	113.4
4		19.7	143.2	136.6	6.6	18.2	150.7	136.5	14.2	21.6	161.8	152.3	9.5	19.1	116.9	113.5
5		18.3	134.7	126.7	8.0	17.5	142.9	130.0	12.9	20.1	153.3	142.7	10.6	18.3	113.2	110.0
6		18.8	124.6	118.3	6.3	19.2	156.2	144.6	11.6	21.8	166.1	156.6	9.5	19.3	117.9	115.1
7		18.5	122.5	118.9	3.6	19.2	155.8	144.1	11.7	21.7	164.0	153.6	10.4	20.2	118.9	114.4
8		17.6	112.1	108.7	3.4	18.7	151.9	140.3	11.6	21.3	165.7	155.8	9.9	19.8	115.2	111.9
9		16.9	112.7	110.3	2.4	18.3	146.9	137.9	9.0	21.6	165.0	155.2	9.8	20.2	116.7	113.9
10		19.0	141.3	138.1	3.2	17.6	143.2	134.2	9.0	21.9	168.1	159.0	9.1	20.0	116.8	113.4
11		16.8	117.7	113.9	3.8	17.5	143.8	133.9	9.9	21.9	165.6	155.6	10.0	20.5	118.2	115.3
12		16.7	120.9	117.4	3.5	18.7	151.9	142.1	9.8	21.5	165.3	155.8	9.5	20.1	116.4	113.4

資料 石川県統計情報室「毎月勤労統計調査地方調査」



## 性別常用労働者 1 人平均月間出勤日数及び実労働時間数（つづき）

（単位：日、時間）

卸 売 ・ 小 売 業										金 融 ・ 保 険 業				不 動 産 業			
計	卸 売 業				小 売 業												
所定外 労働時 間	出 勤 日 数	総実労働時間	所定内 労働時 間	所定外 労働時 間	出 勤 日 数	総実労働時間	所定内 労働時 間	所定外 労働時 間		出 勤 日 数	総実労働時間	所定内 労働時 間	所定外 労働時 間	出 勤 日 数	総実労働時間	所定内 労働時 間	所定外 労働時 間
6.0	20.8	167.1	159.3	7.8	20.3	120.1	115.2	4.9	19.7	155.2	145.5	9.7	22.0	165.3	159.0	6.3	
5.4	17.5	141.5	136.1	5.4	20.3	124.6	119.2	5.4	18.3	147.3	133.4	13.9	19.1	143.4	135.9	7.5	
4.8	21.6	172.8	167.4	5.4	20.5	121.9	117.5	4.4	18.9	149.0	139.5	9.5	24.3	182.6	174.9	7.7	
5.2	20.6	166.3	159.7	6.6	19.6	119.9	115.5	4.4	19.1	152.1	142.4	9.7	23.3	181.9	170.2	11.7	
5.8	21.5	173.5	167.6	5.9	20.5	122.0	116.3	5.7	20.5	160.4	148.8	11.6	24.1	183.6	172.6	11.0	
5.5	19.9	160.7	153.6	7.1	19.6	116.7	112.2	4.5	19.8	154.9	143.5	11.4	21.3	157.6	151.4	6.2	
5.7	21.7	175.8	168.7	7.1	19.8	121.2	116.4	4.8	20.2	157.5	147.3	10.2	23.8	172.7	167.4	5.3	
7.7	21.6	170.6	161.3	9.3	20.6	122.3	115.5	6.8	20.8	164.8	156.0	8.8	21.8	162.4	158.5	3.9	
6.0	20.6	164.5	155.7	8.8	20.4	117.0	112.7	4.3	20.1	160.5	152.2	8.3	20.8	154.5	150.8	3.7	
6.3	21.2	165.4	155.0	10.4	20.2	116.8	112.9	3.9	19.4	153.4	145.9	7.5	21.3	162.4	157.8	4.6	
6.7	21.4	172.1	162.8	9.3	20.2	118.4	113.3	5.1	19.9	154.1	145.2	8.9	21.8	165.5	160.8	4.7	
6.6	21.7	173.5	163.7	9.8	21.1	120.4	115.8	4.6	19.4	153.4	145.1	8.3	21.3	160.1	155.8	4.3	
5.9	21.0	168.8	160.7	8.1	20.7	119.5	115.0	4.5	19.4	154.3	146.1	8.2	20.8	155.9	151.2	4.7	
8.2	21.0	170.7	162.2	8.5	21.3	137.1	129.3	7.8	20.0	162.5	150.4	12.1	21.9	174.3	165.4	8.9	
6.6	17.5	141.4	136.1	5.3	20.7	140.5	132.4	8.1	18.6	154.6	136.7	17.9	18.9	152.8	141.2	11.6	
6.5	21.7	174.5	168.8	5.7	21.3	142.1	134.8	7.3	19.2	155.7	144.0	11.7	24.9	198.2	187.0	11.2	
7.1	20.7	167.9	160.9	7.0	20.8	138.5	131.3	7.2	19.5	160.5	148.5	12.0	23.7	193.4	179.0	14.4	
7.6	21.6	174.6	168.9	5.7	22.9	144.9	135.1	9.8	20.8	167.2	153.8	13.4	23.6	194.8	180.8	14.0	
7.3	19.9	161.4	153.9	7.5	21.8	134.9	127.7	7.2	19.8	159.7	146.4	13.3	21.9	177.5	166.5	11.0	
7.9	21.8	177.5	169.7	7.8	21.1	141.2	133.2	8.0	20.5	164.5	152.1	12.4	24.9	199.5	189.2	10.3	
10.6	22.1	177.6	166.9	10.7	21.3	138.6	128.1	10.5	21.2	174.1	162.6	11.5	22.0	171.5	165.7	5.8	
8.3	21.0	171.1	161.0	10.1	21.0	130.0	123.7	6.3	20.5	168.4	157.5	10.9	20.9	161.0	155.5	5.5	
9.3	21.5	170.6	158.4	12.2	20.3	128.3	122.2	6.1	19.6	159.0	149.3	9.7	20.6	165.5	159.3	6.2	
9.5	21.8	179.3	168.6	10.7	20.8	132.5	124.5	8.0	20.5	161.8	150.1	11.7	22.0	168.3	162.0	6.3	
9.7	22.0	180.1	168.9	11.2	22.2	136.0	128.1	7.9	19.5	158.3	148.0	10.3	20.7	163.2	156.8	6.4	
8.3	21.1	173.4	164.4	9.0	21.8	137.7	130.1	7.6	20.2	165.6	155.4	10.2	20.4	159.8	152.9	6.9	
3.2	20.2	154.8	149.7	5.1	19.6	107.9	105.1	2.8	19.3	146.4	139.6	6.8	22.1	153.8	150.7	3.1	
3.8	17.5	141.5	135.9	5.6	20.0	113.0	109.6	3.4	18.0	138.4	129.4	9.0	19.3	133.1	130.1	3.0	
2.6	21.2	166.2	162.2	4.0	19.9	106.9	104.7	2.2	18.4	141.0	134.1	6.9	23.6	165.9	161.9	4.0	
2.8	20.0	159.9	154.9	5.0	18.7	106.1	103.8	2.3	18.6	142.3	135.3	7.0	23.0	169.6	160.9	8.7	
3.4	21.1	169.2	162.6	6.6	18.7	105.1	102.4	2.7	20.3	152.5	143.0	9.5	24.5	172.7	164.7	8.0	
3.2	19.7	158.3	152.5	5.8	18.0	103.5	100.9	2.6	19.8	149.2	140.2	9.0	20.8	140.0	138.0	2.0	
2.8	21.4	169.0	164.9	4.1	18.8	106.8	104.3	2.5	19.9	149.3	141.8	7.5	22.9	149.1	148.2	0.9	
4.5	20.2	149.7	144.5	5.2	20.2	111.1	106.8	4.3	20.3	153.6	148.0	5.6	21.6	148.1	147.0	1.1	
3.3	19.3	144.2	139.3	4.9	19.9	107.8	104.9	2.9	19.7	150.9	145.7	5.2	20.7	144.1	143.2	0.9	
2.8	20.3	149.3	144.5	4.8	20.2	108.5	106.2	2.3	19.2	146.4	141.6	4.8	22.6	157.2	155.4	1.8	
3.4	20.4	149.4	144.5	4.9	19.8	108.6	105.6	3.0	19.1	144.9	139.3	5.6	21.4	160.7	158.6	2.1	
2.9	20.9	152.5	147.1	5.4	20.4	109.8	107.5	2.3	19.4	147.4	141.6	5.8	22.3	154.9	154.2	0.7	
3.0	20.6	154.2	148.7	5.5	20.0	107.2	104.8	2.4	18.4	140.6	134.9	5.7	21.5	149.4	148.4	1.0	

## 95 産業大分類（製造業、サービス業—中分類）別

(規模5人以上)

産業分類 年次及び月次	飲食店、宿泊業				医療、福祉				教育、学習支援業				複合サービス事			
	出勤 日数	総実労 働時間	所定内 労働時 間	所定外 労働時 間	出勤 日数	総実労 働時間	所定内 労働時 間	所定外 労働時 間	出勤 日数	総実労 働時間	所定内 労働時 間	所定外 労働時 間	出勤 日数	総実労 働時間	所定内 労働時 間	所定外 労働時 間
合計 平成20年平均	17.8	127.6	124.1	3.5	20.5	156.5	149.9	6.6	18.0	137.1	130.8	6.3	19.9	155.2	149.9	
平成20年1月	17.3	126.5	122.9	3.6	19.1	144.8	137.9	6.9	15.5	118.3	113.7	4.6	17.8	137.5	133.1	
2	17.8	130.4	126.9	3.5	20.6	156.8	149.6	7.2	18.4	137.7	130.4	7.3	19.9	154.4	150.1	
3	17.5	131.2	128.0	3.2	20.4	156.6	149.6	7.0	17.4	136.9	128.6	8.3	20.1	155.3	150.3	
4	18.4	133.6	128.8	4.8	21.3	162.8	156.2	6.6	18.1	142.0	134.1	7.9	20.2	156.1	150.9	
5	17.8	126.5	122.1	4.4	20.0	152.3	145.4	6.9	16.9	126.7	121.1	5.6	19.4	150.3	145.9	
6	17.9	128.7	125.8	2.9	21.1	161.6	154.6	7.0	18.9	142.8	137.0	5.8	21.6	166.3	162.2	
7	18.2	122.1	119.5	2.6	21.5	163.9	157.9	6.0	20.1	152.8	146.1	6.7	20.9	164.4	159.4	
8	18.7	133.8	129.5	4.3	20.4	155.6	149.4	6.2	16.9	127.5	122.2	5.3	19.5	152.8	148.0	
9	17.0	120.1	117.4	2.7	20.3	155.3	149.3	6.0	18.2	140.4	134.2	6.2	19.5	152.7	147.0	
10	17.7	125.2	121.9	3.3	21.3	162.4	156.2	6.2	20.0	153.1	146.8	6.3	21.0	167.3	159.3	
11	17.6	125.1	121.8	3.3	19.7	150.8	144.3	6.5	17.5	132.0	126.5	5.5	18.5	148.0	140.6	
12	18.0	127.9	124.9	3.0	20.1	154.2	147.8	6.4	18.0	134.7	129.1	5.6	20.1	157.6	152.1	
男 平成20年平均	19.2	152.9	149.2	3.7	20.1	158.1	151.4	6.7	18.8	145.1	138.0	7.1	20.0	158.7	152.4	
平成20年1月	19.0	153.9	150.0	3.9	19.0	149.2	142.1	7.1	16.4	127.9	122.3	5.6	17.8	140.0	135.1	
2	20.0	162.6	158.5	4.1	20.0	157.7	150.8	6.9	19.4	148.5	139.7	8.8	20.1	157.7	152.9	
3	19.6	161.0	157.3	3.7	19.8	157.8	151.0	6.8	18.9	151.2	141.3	9.9	20.2	157.2	151.7	
4	20.2	162.4	156.2	6.2	20.8	165.7	159.2	6.5	19.4	153.7	145.5	8.2	20.4	160.0	154.3	
5	19.0	150.3	145.1	5.2	19.7	157.0	150.2	6.8	17.6	134.3	128.7	5.6	19.6	153.8	148.8	
6	19.5	154.3	150.7	3.6	20.5	162.9	156.1	6.8	20.4	157.6	151.0	6.6	21.9	169.7	165.2	
7	19.2	141.7	139.4	2.3	21.2	165.3	159.5	5.8	20.8	159.7	152.6	7.1	21.1	168.5	162.4	
8	20.2	164.6	160.3	4.3	20.3	158.7	151.9	6.8	17.5	134.3	127.5	6.8	19.7	156.3	150.4	
9	19.1	152.5	149.7	2.8	19.9	155.7	149.3	6.4	18.8	146.7	139.6	7.1	19.5	155.3	148.3	
10	17.9	143.6	140.5	3.1	21.2	165.9	159.2	6.7	20.3	156.8	149.5	7.3	21.2	172.9	162.9	
11	17.9	141.3	138.4	2.9	18.8	147.7	140.6	7.1	17.8	134.1	127.8	6.3	18.9	153.5	144.2	
12	19.1	148.4	145.9	2.5	19.6	153.8	146.8	7.0	18.3	137.9	131.8	6.1	20.1	159.3	153.0	
女 平成20年平均	16.9	111.1	107.8	3.3	20.6	156.0	149.5	6.5	16.7	124.2	119.3	4.9	19.4	145.8	143.1	
平成20年1月	16.2	107.8	104.4	3.4	19.1	143.8	136.9	6.9	14.1	104.7	101.5	3.2	17.5	131.3	128.2	
2	16.3	109.1	105.9	3.2	20.7	156.5	149.3	7.2	16.9	122.1	117.0	5.1	19.5	145.8	142.8	
3	16.1	111.5	108.6	2.9	20.6	156.3	149.3	7.0	15.3	115.9	109.9	6.0	20.0	150.1	146.6	
4	17.2	114.1	110.3	3.8	21.4	162.0	155.4	6.6	16.2	124.9	117.6	7.3	19.7	146.1	142.1	
5	17.0	110.4	106.5	3.9	20.0	151.1	144.2	6.9	15.8	116.1	110.5	5.6	18.9	141.3	138.5	
6	16.8	111.2	108.8	2.4	21.3	161.4	154.3	7.1	16.8	122.4	117.7	4.7	21.0	157.5	154.4	
7	17.5	110.0	107.2	2.8	21.6	163.5	157.5	6.0	18.8	140.9	134.9	6.0	20.3	153.2	151.3	
8	17.8	115.0	110.7	4.3	20.4	154.9	148.9	6.0	15.8	115.6	112.9	2.7	19.0	142.7	141.1	
9	15.6	100.4	97.7	2.7	20.4	155.2	149.3	5.9	17.1	129.5	124.8	4.7	19.4	145.4	143.3	
10	17.5	113.3	110.0	3.3	21.3	161.5	155.4	6.1	19.6	146.6	142.0	4.6	20.1	151.7	149.3	
11	17.3	114.9	111.3	3.6	19.9	151.5	145.2	6.3	17.2	128.4	124.1	4.3	17.5	132.2	130.2	
12	17.4	114.9	111.7	3.2	20.3	154.3	148.0	6.3	17.4	129.0	124.4	4.6	19.9	152.4	149.2	

注 次の産業は対象事業所が少ないため、それぞれ一括して算定した。  
 Q サービス業中で、Q一括1：80専門サービス業（他に分類されないもの）、81学術・開発研究機関 Q一括2：82洗濯・  
 Q一括3：85廃棄物処理業、86・87自動車整備業、機械等修理業、88物品賃貸業、89広告業、90その他  
 資料 石川県統計情報室「毎月勤労統計調査地方調査」

## 性別常用労働者 1 人平均月間出勤日数及び実労働時間数（つづき）

（単位：日、時間）

業	サ　　ー　　ビ　　ス　　業																
	サ　　ー　　ビ　　ス　　業　　計					Q　　一　　括　　産　　業　　1					Q　　一　　括　　産　　業　　2				Q　　一　　括　　産　　業　　3		
所定外 労働時	出　　勤 日　　数	総実労働時間	所定内 労働時間	所定外 労働時間	出　　勤 日　　数	総実労働時間	所定内 労働時間	所定外 労働時間	出　　勤 日　　数	総実労働時間	所定内 労働時間	所定外 労働時間	出　　勤 日　　数	総実労働時間	所定内 労働時間	所定外 労働時間	
5.3	19.8	155.7	145.7	10.0	20.0	166.0	151.7	14.3	19.1	148.5	141.9	6.6	20.3	156.7	146.0	10.7	
4.4	18.0	141.9	133.6	8.3	17.1	141.7	128.5	13.2	17.9	138.8	133.6	5.2	18.7	144.6	136.2	8.4	
4.3	19.8	154.5	146.2	8.3	20.6	172.0	155.5	16.5	18.8	143.5	139.3	4.2	20.3	155.1	147.4	7.7	
5.0	19.3	152.2	142.2	10.0	20.3	173.1	154.3	18.8	17.9	138.2	132.3	5.9	20.0	153.8	144.6	9.2	
5.2	20.2	158.8	150.3	8.5	20.0	164.8	152.7	12.1	19.6	155.6	149.3	6.3	20.7	158.8	150.1	8.7	
4.4	19.4	152.2	144.3	7.9	18.8	154.1	144.4	9.7	19.4	152.2	146.0	6.2	19.7	151.4	142.9	8.5	
4.1	20.5	159.7	152.1	7.6	21.3	171.0	162.1	8.9	19.9	157.0	150.1	6.9	20.7	156.4	148.9	7.5	
5.0	20.7	161.1	151.6	9.5	21.8	177.5	164.7	12.8	19.5	149.8	143.5	6.3	21.1	162.5	152.0	10.5	
4.8	19.6	156.4	144.6	11.8	19.9	166.4	149.3	17.1	19.0	150.2	141.6	8.6	19.9	156.7	144.9	11.8	
5.7	19.5	153.0	141.5	11.5	20.0	167.0	149.8	17.2	18.1	136.9	131.8	5.1	20.6	160.1	145.8	14.3	
8.0	20.2	158.8	147.4	11.4	21.0	177.0	161.7	15.3	18.7	142.3	135.4	6.9	21.0	163.8	150.5	13.3	
7.4	20.4	160.5	148.0	12.5	19.7	163.5	148.5	15.0	20.4	159.8	150.5	9.3	20.6	159.7	145.8	13.9	
5.5	20.1	159.3	146.9	12.4	19.6	164.2	149.1	15.1	20.1	159.1	150.6	8.5	20.3	157.1	143.0	14.1	
6.3	20.3	167.8	154.0	13.8	20.0	171.1	153.0	18.1	20.1	160.9	152.9	8.0	20.5	169.5	155.2	14.3	
4.9	18.4	152.5	141.2	11.3	17.3	148.8	131.3	17.5	19.0	151.3	147.8	3.5	18.7	155.0	143.4	11.6	
4.8	20.3	166.9	155.0	11.9	20.5	177.3	155.5	21.8	19.5	153.6	149.7	3.9	20.6	167.2	157.0	10.2	
5.5	20.0	166.8	152.6	14.2	20.1	177.5	153.9	23.6	19.5	157.1	150.3	6.8	20.2	165.3	152.9	12.4	
5.7	20.5	167.5	156.6	10.9	19.8	167.4	153.1	14.3	20.2	160.4	155.0	5.4	21.0	170.6	159.1	11.5	
5.0	19.5	159.9	149.2	10.7	18.6	156.9	144.6	12.3	19.7	156.2	149.5	6.7	19.9	163.0	151.4	11.6	
4.5	20.9	168.0	157.8	10.2	21.1	174.1	162.4	11.7	20.5	161.9	153.1	8.8	20.9	167.6	157.5	10.1	
6.1	21.3	175.3	161.9	13.4	21.7	180.2	164.6	15.6	21.0	168.8	159.5	9.3	21.3	176.0	161.6	14.4	
5.9	20.3	170.8	154.4	16.4	19.9	171.2	150.3	20.9	20.9	169.7	157.5	12.2	20.3	171.1	155.1	16.0	
7.0	20.4	170.4	153.5	16.9	20.2	173.9	152.3	21.6	19.9	157.4	150.4	7.0	20.8	174.9	155.6	19.3	
10.0	21.0	176.6	160.6	16.0	21.3	184.4	164.9	19.5	20.6	165.7	156.9	8.8	21.1	177.5	160.1	17.4	
9.3	20.5	170.2	153.2	17.0	19.8	169.6	150.3	19.3	20.3	161.5	150.1	11.4	21.0	175.1	156.3	18.8	
6.3	20.3	169.1	152.5	16.6	19.9	171.4	152.6	18.8	20.4	164.2	153.5	10.7	20.4	170.5	151.8	18.7	
2.7	19.2	139.9	134.9	5.0	19.9	153.3	148.4	4.9	18.5	141.0	135.3	5.7	19.9	132.7	128.9	3.8	
3.1	17.6	128.8	124.3	4.5	16.4	125.5	122.1	3.4	17.3	132.3	126.2	6.1	18.6	124.7	122.3	2.4	
3.0	19.2	139.1	135.3	3.8	21.0	159.7	155.4	4.3	18.4	138.2	133.9	4.3	19.9	131.5	128.8	2.7	
3.5	18.5	134.3	129.4	4.9	20.8	162.5	155.1	7.4	17.1	128.7	123.2	5.5	19.6	131.3	128.4	2.9	
4.0	19.8	148.1	142.5	5.6	20.3	158.8	151.7	7.1	19.3	153.0	146.3	6.7	20.2	135.7	132.5	3.2	
2.8	19.3	142.7	138.2	4.5	19.3	147.9	144.2	3.7	19.2	150.0	144.1	5.9	19.4	129.2	126.6	2.6	
3.1	20.1	149.1	144.8	4.3	21.6	163.8	161.3	2.5	19.6	154.2	148.4	5.8	20.2	135.2	132.5	2.7	
1.9	19.8	141.9	137.7	4.2	22.0	170.2	165.1	5.1	18.5	137.1	132.7	4.4	20.7	138.1	134.6	3.5	
1.6	18.6	137.6	131.9	5.7	19.7	153.4	146.7	6.7	17.9	138.4	131.9	6.5	19.3	130.9	126.6	4.3	
2.1	18.4	130.8	126.1	4.7	19.2	148.7	143.0	5.7	17.0	124.6	120.6	4.0	20.2	133.4	128.1	5.3	
2.4	19.1	135.9	130.4	5.5	20.4	157.3	153.2	4.1	17.6	128.6	122.9	5.7	20.8	138.7	133.0	5.7	
2.0	20.1	146.7	140.6	6.1	19.4	147.6	143.9	3.7	20.5	158.5	150.8	7.7	19.9	131.5	126.7	4.8	
3.2	19.8	144.9	138.8	6.1	18.8	144.7	139.6	5.1	20.0	154.9	148.2	6.7	20.0	132.9	127.2	5.7	

理容・美容・浴場業、83その他の生活関連サービス業、84娯楽業、91政治・経済・文化団体、92宗教、93その他のサービス業の事業サービス業

## 96 産業大分類（製造業、サービス業—中分類）別

(規模5人以上)

産業分類 年次及び月次	調 査 産 業 計	建 設 業	製				
			製 造 業 計	食 料 品 ・ た ば こ 製 造 業	織 維 工 業	衣服・その 他の繊維製 品 製 造 業	出版・印刷・ 同 関 連 産 業
<b>合 計</b>							
<b>平成20年平均</b>	<b>418,595</b>	<b>29,257</b>	<b>90,461</b>	<b>10,723</b>	<b>9,206</b>	<b>3,861</b>	<b>4,577</b>
平成20年 1 月	414,159	29,907	89,006	10,996	9,406	3,924	4,558
2	412,531	29,376	88,743	10,853	9,192	3,920	4,486
3	411,518	29,395	88,792	10,654	9,188	3,916	4,485
4	419,236	29,585	91,224	10,859	9,446	3,913	4,595
5	419,096	29,775	91,146	10,791	9,276	3,817	4,613
6	419,089	29,567	91,424	10,816	9,292	3,815	4,599
7	421,694	29,598	91,290	10,808	9,168	3,811	4,708
8	423,248	29,144	91,195	10,651	9,331	3,807	4,594
9	419,788	29,171	90,694	10,531	9,190	3,839	4,576
10	422,240	28,954	90,669	10,547	9,021	3,847	4,555
11	420,077	28,558	90,832	10,578	9,022	3,856	4,575
12	420,466	28,047	90,514	10,591	8,930	3,863	4,580
<b>男</b>							
<b>平成20年平均</b>	<b>240,388</b>	<b>24,970</b>	<b>57,885</b>	<b>4,126</b>	<b>4,910</b>	<b>498</b>	<b>3,042</b>
平成20年 1 月	238,423	25,507	57,488	4,388	4,871	530	3,021
2	237,715	25,016	57,393	4,220	4,879	530	3,093
3	237,702	25,093	57,310	4,178	4,890	526	3,095
4	241,271	25,264	58,868	4,219	4,994	524	3,178
5	240,741	25,245	58,760	4,148	4,938	524	3,122
6	241,076	25,084	58,947	4,095	4,925	524	3,100
7	241,608	25,364	57,877	4,127	4,937	468	3,088
8	241,680	24,875	57,840	3,979	5,068	472	2,969
9	240,171	25,019	57,541	4,038	4,938	476	2,958
10	241,814	24,633	57,605	4,031	4,833	474	2,943
11	241,044	24,512	57,418	4,039	4,840	465	2,975
12	241,407	24,018	57,582	4,044	4,798	458	2,972
<b>女</b>							
<b>平成20年平均</b>	<b>178,207</b>	<b>4,288</b>	<b>32,576</b>	<b>6,598</b>	<b>4,296</b>	<b>3,363</b>	<b>1,534</b>
平成20年 1 月	175,736	4,400	31,518	6,608	4,535	3,394	1,537
2	174,816	4,360	31,350	6,633	4,313	3,390	1,393
3	173,816	4,302	31,482	6,476	4,298	3,390	1,390
4	177,965	4,321	32,356	6,640	4,452	3,389	1,417
5	178,355	4,530	32,386	6,643	4,338	3,293	1,491
6	178,013	4,483	32,477	6,721	4,367	3,291	1,499
7	180,086	4,234	33,413	6,681	4,231	3,343	1,620
8	181,568	4,269	33,355	6,672	4,263	3,335	1,625
9	179,617	4,152	33,153	6,493	4,252	3,363	1,618
10	180,426	4,321	33,064	6,516	4,188	3,373	1,612
11	179,033	4,046	33,414	6,539	4,182	3,391	1,600
12	179,059	4,029	32,932	6,547	4,132	3,405	1,608

注 次の産業は対象事業所が少ないため、それぞれ一括して算定した。

資料 F 製造業中で、F 一括 1：13木材、14家具 F 一括 2：15パルプ・紙、17化学、18石油・石炭、19プラスチック、20ゴム、石川県統計情報室「毎月勤労統計調査地方調査」

## 性別月末推計常用労働者数

(単位：人)

業					造				
窯業・ 土石製 造業	金属製 品業	一機 械器 具業	電機 械器 具業	情報通 信機 械器 具業	電子部品・ デバイス 製 造業	F一括産業1	F一括産業2	F一括産業3	
2,860	6,104	18,249	5,171	2,513	12,602	2,414	9,168	3,015	
2,924	6,006	17,820	4,893	2,452	11,851	2,327	8,827	3,022	
2,865	6,038	17,965	4,867	2,456	11,912	2,325	8,832	3,032	
2,856	6,017	17,973	4,876	2,450	12,062	2,321	8,969	3,025	
2,877	5,978	18,368	5,277	2,545	12,753	2,434	9,120	3,059	
2,939	5,942	18,324	5,277	2,538	12,869	2,411	9,310	3,039	
2,926	6,138	18,344	5,252	2,507	12,923	2,402	9,394	3,016	
2,889	6,198	18,235	5,270	2,500	12,879	2,383	9,412	3,029	
2,811	6,180	18,149	5,278	2,512	12,963	2,477	9,428	3,014	
2,832	6,160	18,325	5,248	2,548	12,838	2,464	9,149	2,994	
2,820	6,213	18,519	5,246	2,541	12,833	2,466	9,058	3,003	
2,810	6,207	18,490	5,293	2,551	12,718	2,462	9,272	2,998	
2,772	6,167	18,473	5,265	2,552	12,625	2,491	9,252	2,953	
1,480	4,517	15,311	3,405	1,567	8,802	1,756	5,935	2,537	
1,716	4,514	15,110	3,394	1,521	8,301	1,711	5,848	2,563	
1,656	4,595	15,161	3,236	1,522	8,356	1,711	5,868	2,566	
1,647	4,502	15,087	3,246	1,520	8,443	1,708	5,906	2,562	
1,654	4,439	15,507	3,447	1,594	8,902	1,788	6,030	2,592	
1,697	4,426	15,439	3,445	1,589	9,010	1,767	6,085	2,570	
1,685	4,626	15,454	3,428	1,572	9,062	1,761	6,172	2,543	
1,364	4,518	15,285	3,432	1,568	9,008	1,691	5,856	2,535	
1,263	4,555	15,212	3,454	1,572	9,110	1,788	5,877	2,521	
1,297	4,480	15,248	3,446	1,591	9,015	1,778	5,773	2,503	
1,255	4,529	15,437	3,448	1,584	9,017	1,782	5,760	2,512	
1,254	4,521	15,408	3,452	1,586	8,567	1,781	6,024	2,506	
1,280	4,499	15,387	3,426	1,582	8,830	1,813	6,020	2,473	
1,379	1,587	2,938	1,765	947	3,801	658	3,234	478	
1,208	1,492	2,710	1,499	931	3,550	616	2,979	459	
1,209	1,443	2,804	1,631	934	3,556	614	2,964	466	
1,209	1,515	2,886	1,630	930	3,619	613	3,063	463	
1,223	1,539	2,861	1,830	951	3,851	646	3,090	467	
1,242	1,516	2,885	1,832	949	3,859	644	3,225	469	
1,241	1,512	2,890	1,824	935	3,861	641	3,222	473	
1,525	1,680	2,950	1,838	932	3,871	692	3,556	494	
1,548	1,625	2,937	1,824	940	3,853	689	3,551	493	
1,535	1,680	3,077	1,802	957	3,823	686	3,376	491	
1,565	1,684	3,082	1,798	957	3,816	684	3,298	491	
1,556	1,686	3,082	1,841	965	4,151	681	3,248	492	
1,492	1,668	3,086	1,839	970	3,795	678	3,232	480	

21なめしかわ、23鉄鋼、24非鉄金属、32その他の製造業 F一括3：30輸送用機器、31精密機器

## 96 産業大分類（製造業、サービス業—中分類）別

(規模5人以上)

産業分類 年次及び月次	電気・ガス・ 熱供給・水道業	情 報 通 信 業	運 輸 業	卸 売 ・ 小 売 業			金 融 ・ 保 險 業
				卸 売 ・ 小 売 業 計	卸 売 業	小 売 業	
<b>合 計</b>							
<b>平成20年平均</b>	<b>2,220</b>	<b>12,589</b>	<b>25,563</b>	<b>90,286</b>	<b>34,329</b>	<b>55,957</b>	<b>13,870</b>
平成20年 1 月	1,977	12,730	24,920	90,160	34,528	55,632	13,725
2	1,977	12,569	25,069	89,055	34,683	54,372	13,612
3	1,975	12,283	25,118	89,272	34,722	54,550	13,401
4	1,930	12,387	25,406	90,635	34,444	56,191	13,814
5	1,928	12,329	25,634	90,382	34,077	56,305	13,845
6	1,938	12,342	25,828	90,300	34,091	56,209	13,847
7	2,527	12,344	25,739	89,909	34,033	55,876	14,069
8	2,515	12,448	25,756	91,119	33,921	57,198	14,020
9	2,509	12,845	25,873	89,861	33,837	56,024	13,892
10	2,511	13,080	25,825	90,965	34,987	55,978	13,936
11	2,350	12,722	25,785	90,762	34,408	56,354	14,037
12	2,511	12,991	25,794	91,009	34,221	56,788	14,244
<b>男</b>							
<b>平成20年平均</b>	<b>2,095</b>	<b>8,611</b>	<b>22,110</b>	<b>49,813</b>	<b>26,595</b>	<b>23,219</b>	<b>7,543</b>
平成20年 1 月	1,878	8,830	21,396	50,418	27,248	23,170	7,471
2	1,878	8,496	21,581	50,573	27,396	23,177	7,368
3	1,878	8,661	21,593	50,788	27,497	23,291	7,206
4	1,827	8,781	21,680	51,044	27,353	23,691	7,416
5	1,827	8,745	22,085	50,703	27,064	23,639	7,468
6	1,837	8,755	22,344	50,654	26,991	23,663	7,480
7	2,374	8,487	22,284	48,463	25,588	22,875	7,747
8	2,362	8,452	22,474	49,304	25,553	23,751	7,733
9	2,356	8,432	22,635	48,750	25,541	23,209	7,600
10	2,362	8,605	22,463	49,244	26,759	22,485	7,568
11	2,203	8,500	22,379	48,995	26,154	22,841	7,729
12	2,362	8,578	22,405	48,822	25,990	22,832	7,723
<b>女</b>							
<b>平成20年平均</b>	<b>125</b>	<b>3,979</b>	<b>3,453</b>	<b>40,473</b>	<b>7,735</b>	<b>32,737</b>	<b>6,327</b>
平成20年 1 月	99	3,900	3,524	39,742	7,280	32,462	6,254
2	99	4,073	3,488	38,482	7,287	31,195	6,244
3	97	3,622	3,525	38,484	7,225	31,259	6,195
4	103	3,606	3,726	39,591	7,091	32,500	6,398
5	101	3,584	3,549	39,679	7,013	32,666	6,377
6	101	3,587	3,484	39,646	7,100	32,546	6,367
7	153	3,857	3,455	41,446	8,445	33,001	6,322
8	153	3,996	3,282	41,815	8,368	33,447	6,287
9	153	4,413	3,238	41,111	8,296	32,815	6,292
10	149	4,475	3,362	41,721	8,228	33,493	6,368
11	147	4,222	3,406	41,767	8,254	33,513	6,308
12	149	4,413	3,389	42,187	8,231	33,956	6,521

注 次の産業は対象事業所が少ないため、それぞれ一括して算定した。  
 Q サービス業中で、Q一括1：80専門サービス業（他に分類されないもの）、81学術・開発研究機関 Q一括2：82洗濯・  
 Q一括3：85廃棄物処理業、86・87自動車整備業、機械等修理業、88物品賃貸業、89広告業、90その他  
 資料 石川県統計情報室「毎月労働統計調査地方調査」

## 性別月末推計常用労働者数（つづき）

（単位：人）

不 動 産 業	飲 食 店， 宿 泊 業	医 療， 福 祉	教 育， 学 習 支 援 業	複 合 サ ー ビ ス 業	サ ー ビ ス 業			
					サ ー ビ ス 業 計	Q一括産業1	Q一括産業2	Q一括産業3
2,024	33,012	44,011	25,625	6,471	42,990	8,983	15,333	18,674
2,055	31,098	43,074	25,552	6,506	43,407	9,219	15,761	18,427
2,049	31,445	43,064	25,639	6,486	43,405	9,262	15,570	18,573
2,068	31,103	43,068	24,918	6,479	43,604	9,077	15,912	18,615
2,051	32,316	44,574	25,715	6,522	43,036	8,956	15,309	18,771
2,085	32,853	44,300	25,491	6,472	42,815	8,933	15,151	18,731
2,038	32,946	44,239	25,274	6,530	42,775	8,928	15,135	18,712
2,013	34,356	44,149	25,772	6,538	42,999	8,933	15,344	18,722
1,995	34,739	44,117	25,934	6,476	43,399	8,817	15,916	18,666
1,989	34,034	44,240	24,568	6,448	43,273	8,838	15,757	18,678
1,976	34,323	44,367	26,301	6,448	42,495	8,931	14,785	18,779
1,976	33,393	44,495	25,923	6,405	42,448	8,958	14,675	18,815
1,995	33,544	44,449	26,419	6,338	42,220	8,951	14,670	18,599
1,129	13,007	8,346	15,712	4,722	24,297	6,392	5,744	12,161
1,064	12,492	8,062	15,091	4,688	24,003	6,425	5,453	12,125
1,058	12,410	8,029	15,225	4,677	23,976	6,460	5,296	12,220
1,058	12,467	8,117	14,846	4,641	24,009	6,373	5,315	12,321
968	13,186	8,485	15,079	4,691	23,948	6,214	5,368	12,366
968	13,166	8,441	14,738	4,658	23,903	6,205	5,391	12,307
967	13,582	8,275	14,617	4,701	23,799	6,189	5,331	12,279
1,247	13,142	8,475	16,398	4,793	24,690	6,522	6,135	12,033
1,241	13,057	8,508	16,407	4,773	24,387	6,394	5,991	12,002
1,241	13,272	8,434	15,488	4,769	24,367	6,408	5,914	12,045
1,241	13,538	8,412	16,983	4,760	24,135	6,468	5,562	12,105
1,241	12,832	8,446	16,628	4,749	25,146	6,527	6,463	12,156
1,254	12,944	8,454	17,045	4,758	25,196	6,526	6,705	11,965
895	20,004	35,667	9,914	1,749	18,693	2,591	9,588	6,514
991	18,606	35,012	10,461	1,818	19,404	2,794	10,308	6,302
991	19,035	35,035	10,414	1,809	19,429	2,802	10,274	6,353
1,010	18,636	34,951	10,072	1,838	19,595	2,704	10,597	6,294
1,083	19,130	36,089	10,636	1,831	19,088	2,742	9,941	6,405
1,117	19,687	35,859	10,753	1,814	18,912	2,728	9,760	6,424
1,071	19,364	35,964	10,657	1,829	18,976	2,739	9,804	6,433
766	21,214	35,674	9,374	1,745	18,309	2,411	9,209	6,689
754	21,682	35,609	9,527	1,703	19,012	2,423	9,925	6,664
748	20,762	35,806	9,080	1,679	18,906	2,430	9,843	6,633
735	20,785	35,955	9,318	1,688	18,360	2,463	9,223	6,674
735	20,561	36,049	9,295	1,656	17,302	2,431	8,212	6,659
741	20,600	35,995	9,374	1,580	17,024	2,425	7,965	6,634

理容・美容・浴場業、83その他の生活関連サービス業、84娯楽業、91政治・経済・文化団体、92宗教、93その他のサービス業の事業サービス業

## 97 産業大分類（製造業、サービス業—中分類）別

(規模5人以上)

産業分類 年次及び月次	調 査 産 業 計	建 設 業	製				
			製 造 業 計	食 料 品 ・ た ば こ 製 造 業	織 維 工 業	衣服・その 他の繊維製 品 製 造 業	出版・印刷・ 同 関 連 産 業
<b>合 計</b>							
平成20年平均	86,064	724	11,213	4,513	1,178	864	380
平成20年 1 月	81,664	812	10,571	4,242	1,068	805	398
2	82,351	788	10,839	4,642	968	805	347
3	81,293	788	10,758	4,445	987	801	351
4	83,540	738	10,904	4,535	1,084	786	298
5	83,505	938	10,992	4,514	1,086	777	343
6	83,628	938	11,148	4,624	1,152	783	340
7	89,757	804	11,530	4,373	1,307	931	502
8	91,060	528	11,608	4,644	1,286	915	395
9	87,914	577	11,572	4,568	1,284	925	395
10	89,881	605	11,561	4,533	1,286	951	398
11	88,873	605	11,553	4,507	1,324	939	395
12	89,297	557	11,523	4,533	1,295	947	391
<b>男</b>							
平成20年平均	23,619	345	2,508	861	149	60	75
平成20年 1 月	21,408	424	2,447	871	77	59	121
2	21,305	400	2,438	898	96	59	92
3	20,959	400	2,342	856	114	55	92
4	23,129	352	2,419	842	180	48	88
5	22,868	597	2,409	825	182	48	46
6	23,314	597	2,340	823	182	52	43
7	25,543	400	2,706	774	191	68	156
8	24,878	142	2,640	846	145	72	52
9	23,582	197	2,568	896	145	75	52
10	25,407	225	2,603	892	145	72	55
11	25,236	225	2,597	903	164	56	52
12	25,796	177	2,591	909	164	52	48
<b>女</b>							
平成20年平均	62,445	379	8,705	3,652	1,029	804	305
平成20年 1 月	60,256	388	8,124	3,371	991	746	277
2	61,046	388	8,401	3,744	872	746	255
3	60,334	388	8,416	3,589	873	746	259
4	60,411	386	8,485	3,693	904	738	210
5	60,637	341	8,583	3,689	904	729	297
6	60,314	341	8,808	3,801	970	731	297
7	64,214	404	8,824	3,599	1,116	863	346
8	66,182	386	8,968	3,798	1,141	843	343
9	64,332	380	9,004	3,672	1,139	850	343
10	64,474	380	8,958	3,641	1,141	879	343
11	63,637	380	8,956	3,604	1,160	883	343
12	63,501	380	8,932	3,624	1,131	895	343

注 次の産業は対象事業所が少ないため、それぞれ一括して算定した。

資料 F 製造業中で、F 一括 1：13木材、14家具 F 一括 2：15パルプ・紙、17化学、18石油・石炭、19プラスチック、20ゴム、石川県統計情報室「毎月勤労統計調査地方調査」



## 性別月末推計パートタイム労働者数

(単位：人)

業						造			
電子部品・ デバイス 製造業	情報通信 機械器具 製造業	電気機械 器具製造 業	一般機械 器具製造 業	金属製品 製造業	窯業・ 土石製造 業	F一括産業1	F一括産業2	F一括産業3	
620	27	84	997	610	751	71	858	263	
607	31	97	738	678	607	114	936	250	
609	29	92	812	605	609	110	952	261	
617	29	86	861	588	609	103	1,024	257	
607	29	80	903	602	592	100	1,024	264	
619	29	80	903	571	611	102	1,100	257	
607	26	91	903	585	591	100	1,086	260	
654	26	91	1,115	596	933	35	697	270	
651	26	80	1,115	629	864	32	701	270	
645	26	80	1,187	611	853	32	700	266	
611	24	80	1,158	611	912	31	697	269	
606	24	74	1,160	611	910	32	700	271	
611	25	74	1,101	622	923	65	674	262	
75	0	1	647	152	179	16	164	131	
96	0	6	544	236	152	27	129	129	
96	0	6	581	164	153	27	133	133	
96	0	0	544	133	153	19	148	132	
96	0	0	584	133	153	17	142	136	
90	0	0	584	131	153	19	205	126	
90	0	0	584	145	132	19	141	129	
82	0	0	790	139	219	7	150	130	
81	0	0	790	174	189	5	154	132	
75	0	0	709	139	188	5	154	130	
35	0	0	709	139	217	5	202	132	
30	0	0	692	139	217	6	205	133	
30	0	0	650	146	219	39	199	135	
545	27	83	350	458	572	55	694	132	
511	31	91	194	442	455	87	807	121	
511	29	86	231	441	456	83	819	128	
521	29	86	317	455	456	84	876	125	
511	29	80	319	469	439	83	882	128	
529	29	80	319	440	458	83	895	131	
517	26	91	319	440	459	81	945	131	
572	26	91	325	457	714	28	547	140	
570	26	80	325	455	675	27	547	138	
570	26	80	478	472	665	27	546	136	
576	24	80	449	472	695	26	495	137	
576	24	74	468	472	693	26	495	138	
581	25	74	451	476	704	26	475	127	

21なめしかわ、23鉄鋼、24非鉄金属、32その他の製造業 F一括3：30輸送用機器、31精密機器

## 97 産業大分類（製造業、サービス業—中分類）別

(規模5人以上)

産業分類 年次及び月次	電気・ガス・ 熱供給・水道業	情 報 通 信 業	運 輸 業	卸 売 ・ 小 売 業			金 融 ・ 保 険 業
				卸 売 ・ 小 売 業 計	卸 売 業	小 売 業	
<b>合 計</b>							
<b>平成20年平均</b>	<b>147</b>	<b>663</b>	<b>2,643</b>	<b>30,835</b>	<b>2,438</b>	<b>28,398</b>	<b>891</b>
平成20年 1 月	40	895	2,551	28,901	1,609	27,292	1,195
2	40	1,063	2,466	28,806	1,598	27,208	1,191
3	40	577	2,497	28,528	1,598	26,930	1,182
4	44	499	2,570	29,708	1,253	28,455	1,185
5	44	441	2,558	29,413	1,253	28,160	1,211
6	44	438	2,598	29,391	1,417	27,974	1,218
7	251	431	2,844	32,805	3,442	29,363	590
8	251	466	2,686	33,838	3,430	30,408	589
9	251	736	2,626	31,563	3,430	28,133	587
10	251	828	2,766	31,869	3,393	28,476	580
11	251	809	2,836	32,431	3,419	29,012	578
12	251	770	2,717	32,771	3,408	29,363	582
<b>男</b>							
<b>平成20年平均</b>	<b>97</b>	<b>103</b>	<b>1,287</b>	<b>8,762</b>	<b>210</b>	<b>8,553</b>	<b>23</b>
平成20年 1 月	16	144	1,215	8,347	189	8,158	34
2	16	128	1,151	8,338	189	8,149	34
3	16	104	1,157	8,022	189	7,833	25
4	20	104	1,200	8,764	189	8,575	20
5	20	77	1,198	8,507	189	8,318	23
6	20	89	1,245	8,518	189	8,329	25
7	175	89	1,370	9,202	230	8,972	23
8	175	89	1,371	9,735	230	9,505	20
9	175	94	1,330	8,896	230	8,666	18
10	175	100	1,377	8,741	230	8,511	18
11	175	108	1,395	9,014	230	8,784	18
12	175	108	1,438	9,063	230	8,833	20
<b>女</b>							
<b>平成20年平均</b>	<b>50</b>	<b>560</b>	<b>1,356</b>	<b>22,073</b>	<b>2,228</b>	<b>19,845</b>	<b>868</b>
平成20年 1 月	24	751	1,336	20,554	1,420	19,134	1,161
2	24	935	1,315	20,468	1,409	19,059	1,157
3	24	473	1,340	20,506	1,409	19,097	1,157
4	24	395	1,370	20,944	1,064	19,880	1,165
5	24	364	1,360	20,906	1,064	19,842	1,188
6	24	349	1,353	20,873	1,228	19,645	1,193
7	76	342	1,474	23,603	3,212	20,391	567
8	76	377	1,315	24,103	3,200	20,903	569
9	76	642	1,296	22,667	3,200	19,467	569
10	76	728	1,389	23,128	3,163	19,965	562
11	76	701	1,441	23,417	3,189	20,228	560
12	76	662	1,279	23,708	3,178	20,530	562

注 次の産業は対象事業所が少ないため、それぞれ一括して算定した。  
 Q サービス業中で、Q一括1：80専門サービス業（他に分類されないもの）、81学術・開発研究機関 Q一括2：82洗濯・  
 Q一括3：85廃棄物処理業、86・87自動車整備業、機械等修理業、88物品賃貸業、89広告業、90その他  
 資料 石川県統計情報室「毎月勤労統計調査地方調査」

## 性別月末推計パートタイム労働者数（つづき）

（単位：人）

不 動 産 業	飲 食 店， 宿 泊 業	医 療， 福 祉	教 育， 学 習 支 援 業	複 合 サ ー ビ ス 事 業	サ ー ビ ス 業			
					サ ー ビ ス 業 計	Q一括産業1	Q一括産業2	Q一括産業3
526	17,442	5,296	6,243	329	9,109	580	4,381	4,148
336	15,382	4,690	6,236	384	9,667	553	5,258	3,856
330	15,789	4,664	6,298	380	9,693	583	5,194	3,916
343	15,663	4,727	6,006	374	9,806	462	5,367	3,977
390	16,966	4,941	6,781	373	8,437	481	3,894	4,062
431	17,361	4,930	6,571	369	8,242	488	3,708	4,046
424	17,437	4,976	6,442	373	8,197	488	3,664	4,045
688	18,235	5,603	6,123	305	9,544	613	4,645	4,286
681	18,178	5,725	6,155	281	10,070	613	5,192	4,265
675	18,159	5,878	4,830	281	10,175	616	5,293	4,266
663	18,804	5,829	6,569	280	9,270	608	4,321	4,341
663	18,587	5,822	6,242	275	8,215	729	3,114	4,372
682	18,738	5,772	6,657	279	7,992	726	2,919	4,347
193	4,228	816	2,881	97	2,277	127	1,135	1,015
6	3,293	691	2,369	105	2,315	118	1,307	890
0	3,227	688	2,449	109	2,325	142	1,263	920
0	3,425	705	2,316	104	2,341	104	1,221	1,016
0	4,223	786	2,833	103	2,303	106	1,168	1,029
0	4,276	771	2,595	103	2,290	112	1,174	1,004
0	4,817	763	2,541	103	2,254	112	1,143	999
382	4,744	886	3,083	88	2,393	120	1,253	1,020
382	3,759	904	3,183	88	2,388	120	1,259	1,009
382	4,388	886	2,249	88	2,309	120	1,144	1,045
382	4,998	893	3,776	88	2,028	120	833	1,075
382	4,727	887	3,418	93	2,194	176	918	1,100
395	4,854	936	3,754	97	2,185	173	938	1,074
333	13,214	4,480	3,362	232	6,832	453	3,246	3,133
330	12,089	3,999	3,867	279	7,352	435	3,951	2,966
330	12,562	3,976	3,849	271	7,368	441	3,931	2,996
343	12,238	4,022	3,690	270	7,465	358	4,146	2,961
390	12,743	4,155	3,948	270	6,134	375	2,726	3,033
431	13,085	4,159	3,976	266	5,952	376	2,534	3,042
424	12,620	4,213	3,901	270	5,943	376	2,521	3,046
306	13,491	4,717	3,040	217	7,151	493	3,392	3,266
299	14,419	4,821	2,972	193	7,682	493	3,933	3,256
293	13,771	4,992	2,581	193	7,866	496	4,149	3,221
281	13,806	4,936	2,793	192	7,242	488	3,488	3,266
281	13,860	4,935	2,824	182	6,021	553	2,196	3,272
287	13,884	4,836	2,903	182	5,807	553	1,981	3,273

理容・美容・浴場業、83その他の生活関連サービス業、84娯楽業、91政治・経済・文化団体、92宗教、93その他のサービス業  
の事業サービス業

## 15 家

### 98 金沢市 1 世帯当たり 1 か月間

年次及び月次	集計世帯数	世帯人員 (人)	有業人員 (人)	世帯主の年齢 (歳)	消費支出	食料	住居	光熱・水道
平成18年平均	95	3.32	1.64	54.3	376,745	78,385	19,806	27,697
19	95	3.23	1.60	54.6	342,688	77,280	14,080	25,642
20	95	3.17	1.67	55.6	320,812	74,265	19,437	24,312
平成20年 1 月	95	2.95	1.46	58.3	290,062	66,343	11,373	30,192
2	94	2.98	1.48	58.0	261,289	67,118	10,020	33,674
3	96	3.08	1.59	58.0	332,916	71,457	10,758	29,533
4	95	3.10	1.72	57.0	343,193	72,055	14,082	26,829
5	96	3.23	1.78	56.1	315,717	77,611	13,135	23,558
6	95	3.19	1.82	55.8	296,479	76,401	14,631	21,116
7	95	3.25	1.83	55.9	338,556	72,388	46,500	20,508
8	96	3.29	1.79	54.5	324,437	75,702	12,118	21,142
9	96	3.25	1.76	53.3	314,998	71,977	15,436	19,781
10	95	3.22	1.65	53.8	288,796	71,349	15,255	20,221
11	94	3.25	1.60	54.0	376,705	75,716	46,813	21,464
12	95	3.21	1.58	53.1	366,596	93,063	23,119	23,720

注 年平均値は各項目 1 年分の合計値を元に算出したものであり、毎月の結果（四捨五入）から年平均値を算出したものではない。  
資料 総務省統計局「家計調査報告」「家計調査年報」

### 99 金沢市 1 世帯当たり 1 か月間

(1) 収

年次及び月次	集計世帯数	世帯人員 (人)	有業人員 (人)	世帯主の年齢 (歳)	受取	実収入	経常収入
平成18年平均	53	3.41	1.64	48.7	1,231,646	643,674	616,635
19	57	3.46	1.71	47.6	1,166,673	641,406	608,226
20	56	3.42	1.87	48.0	1,083,797	616,864	608,511
平成20年 1 月	53	3.24	1.64	50.8	916,681	465,617	445,778
2	53	3.25	1.65	49.3	869,650	497,206	493,323
3	54	3.34	1.73	49.8	912,592	480,921	472,560
4	55	3.34	1.85	49.8	1,137,573	549,932	537,828
5	55	3.55	1.91	47.9	982,411	525,592	517,835
6	56	3.44	1.97	48.2	1,414,242	981,223	968,385
7	57	3.51	2.03	48.7	1,331,286	822,335	820,886
8	58	3.57	2.01	47.1	1,005,297	552,074	548,852
9	61	3.42	1.98	46.9	980,976	478,971	477,414
10	57	3.49	1.98	45.8	912,654	495,442	491,326
11	55	3.45	1.91	45.6	986,566	481,507	479,548
12	56	3.45	1.83	45.9	1,555,642	1,071,548	1,048,396

注 年平均値は各項目 1 年分の合計値を元に算出したものであり、毎月の結果（四捨五入）から年平均値を算出したものではない。  
資料 総務省統計局「家計調査報告」「家計調査年報」

### 99 金沢市 1 世帯当たり 1 か月間

(2) 支

年次及び月次	支払	実支出	消費支出	食料	住居	光熱・水道	家具・家事用品	被服及び履物
平成18年平均	1,231,646	518,716	403,784	78,396	19,293	25,662	12,399	17,500
19	1,166,673	470,520	359,092	76,011	15,272	24,225	11,138	18,127
20	1,083,797	458,313	342,175	72,940	16,458	23,348	10,380	15,352
平成20年 1 月	916,681	407,889	327,147	70,247	14,389	31,241	15,751	22,669
2	869,650	347,764	267,525	67,868	12,990	31,151	5,379	9,387
3	912,592	410,327	315,767	69,576	12,585	29,290	8,774	17,963
4	1,137,573	508,142	378,044	71,763	16,539	25,273	10,720	15,555
5	982,411	482,262	355,781	77,784	17,591	22,559	7,821	18,678
6	1,414,242	520,872	324,635	75,316	15,662	19,202	13,282	15,742
7	1,331,286	505,566	341,991	73,299	20,333	19,865	17,326	18,483
8	1,005,297	441,019	348,278	73,835	15,268	19,110	15,746	10,462
9	980,976	439,886	351,861	68,181	18,803	18,937	4,608	7,595
10	912,654	397,453	321,937	68,288	19,869	18,403	4,014	19,386
11	986,566	483,816	402,764	73,135	18,503	22,104	11,984	14,459
12	1,555,642	554,763	370,369	85,992	14,960	23,047	9,161	13,841

注 年平均値は各項目 1 年分の合計値を元に算出したものであり、毎月の結果（四捨五入）から年平均値を算出したものではない。  
資料 総務省統計局「家計調査報告」「家計調査年報」

## 計 及び年平均消費支出（全世帯）

(単位：円)

家具・家事用品	被服及び履物	保健医療	交通・通信	教 育	教養娯楽	その他の消費支出	現 物 総 額
11,483	15,777	14,296	59,063	12,182	35,882	102,174	12,485
10,230	15,604	15,455	47,907	10,046	34,031	92,412	11,293
<b>9,768</b>	<b>13,534</b>	<b>14,218</b>	<b>47,155</b>	<b>10,288</b>	<b>30,046</b>	<b>77,791</b>	<b>10,689</b>
10,686	17,776	12,257	28,850	5,586	21,479	85,519	11,602
6,142	10,452	9,741	26,540	5,561	22,214	69,825	9,191
9,268	13,694	19,553	54,260	8,707	28,687	86,999	11,712
8,640	13,768	11,554	68,065	7,912	27,771	92,517	8,206
7,410	16,319	11,879	43,090	14,505	27,751	80,460	8,195
12,667	12,813	10,802	38,814	8,885	24,550	75,803	5,968
14,919	15,840	11,544	39,007	8,645	24,193	85,012	11,130
13,303	10,610	13,351	41,018	9,111	33,718	94,364	10,999
7,224	7,588	11,983	74,826	9,584	29,731	66,868	8,894
5,443	14,782	22,183	35,749	15,274	29,149	59,390	7,753
10,415	14,791	17,086	66,299	20,470	47,636	56,013	18,276
11,101	13,977	18,679	49,336	9,211	43,671	80,719	16,339

## 及び年平均収入、支出（勤労者） 入

(単位：円)

勤め先収入	事業・内職収入	他の経常収入	特 別 収 入	実収入以外 の 受 取	繰 入 金	現 物 総 額
579,623	4,345	32,667	27,039	509,774	78,198	14,255
577,176	5,415	25,635	33,180	441,379	83,889	12,544
<b>577,942</b>	<b>4,619</b>	<b>25,950</b>	<b>8,353</b>	<b>401,040</b>	<b>65,893</b>	<b>11,882</b>
428,074	9,426	8,279	19,839	360,925	90,139	15,763
434,568	357	58,399	3,883	305,155	67,288	12,318
446,528	14,108	11,924	8,361	372,821	58,850	16,999
473,807	15,185	48,836	12,104	539,683	47,958	9,841
509,357	3,174	5,303	7,757	386,983	69,835	7,949
909,149	3,082	56,154	12,838	376,337	56,682	5,521
813,456	2,270	5,160	1,449	442,198	66,754	8,494
511,810	2,416	34,625	3,222	382,534	70,690	9,688
469,745	2,426	5,244	1,557	436,899	65,105	7,565
441,423	2,469	47,434	4,117	368,020	49,191	8,915
474,352	516	4,680	1,958	419,891	85,168	25,197
1,023,039	0	25,357	23,151	421,037	63,057	14,335

## 及び年平均収入、支出（勤労者）（つづき） 出

(単位：円)

保健医療	交通・通信	教 育	教養娯楽	その他の消費支出	非消費支出	実支出以外の 支 払	繰 越 金	可 処 分 得
14,120	78,678	13,965	36,745	107,025	114,932	639,769	73,162	528,742
13,714	52,769	14,747	36,085	97,004	111,427	616,309	79,845	529,978
<b>12,955</b>	<b>59,854</b>	<b>15,098</b>	<b>32,739</b>	<b>83,049</b>	<b>116,138</b>	<b>567,637</b>	<b>57,848</b>	<b>500,726</b>
12,975	35,814	8,163	25,623	90,274	80,743	444,678	64,113	384,875
12,018	31,209	8,825	22,895	65,804	80,239	465,166	56,720	416,967
18,296	46,389	12,827	31,833	68,234	94,559	461,965	40,300	386,362
10,400	83,225	11,661	32,650	100,256	130,098	568,839	60,592	419,834
12,377	56,471	23,815	30,790	87,896	126,481	450,996	49,153	399,112
12,285	47,635	14,053	27,310	84,148	196,237	829,051	64,319	784,986
7,486	48,448	11,491	26,522	98,738	163,575	770,853	54,867	658,760
8,937	53,507	13,186	38,917	99,310	92,741	507,939	56,339	459,333
8,427	106,066	11,553	29,213	78,478	88,025	490,950	50,140	390,946
24,770	45,924	23,419	26,455	71,410	75,516	451,346	63,855	419,927
11,526	98,893	30,852	53,522	67,786	81,052	438,889	63,862	400,455
15,969	64,671	11,335	47,137	84,255	184,394	930,967	69,912	887,154

# 16 県 民 経 済

## 100 県 内 総 生 産 勘 定

項 目	平成9年度	10 年 度	11 年 度	12 年 度	13 年 度
1 県 内 雇 用 者 報 酬	2,332,758	2,326,383	2,317,254	2,397,662	2,366,320
2 営 業 余 剰 ・ 混 合 所 得	1,278,270	1,316,944	1,325,647	1,283,902	1,167,331
3 固 定 資 本 減 耗	861,082	886,839	920,919	929,972	924,679
4 生 産 ・ 輸 入 品 に 課 さ れ る 税	366,092	386,310	395,019	383,346	361,061
5 (控除) 補 助 金	38,704	31,869	39,068	43,210	36,340
<b>県 内 総 生 産 (生産側)</b>	<b>4,799,498</b>	<b>4,884,607</b>	<b>4,919,771</b>	<b>4,951,671</b>	<b>4,783,052</b>
6 民 間 最 終 消 費 支 出	2,306,838	2,321,523	2,343,488	2,319,313	2,297,200
7 政 府 最 終 消 費 支 出	801,431	815,373	835,362	861,609	888,044
8 総 固 定 資 本 形 成	1,191,330	1,225,908	1,261,310	1,296,115	1,156,509
9 在 庫 品 増 加	44,421	14,673	△ 36,187	20,433	△ 15,989
10 財 貨 ・ サ ー ビ ス の 移 出	2,913,190	2,860,445	2,869,622	2,970,483	2,755,619
11 (控除)財貨・サービスの移入	2,438,160	2,484,774	2,596,599	2,863,612	2,754,285
12 統 計 上 の 不 突 合	△ 19,552	131,458	242,775	347,332	455,954
<b>県 内 総 生 産 (支出側)</b>	<b>4,799,498</b>	<b>4,884,607</b>	<b>4,919,771</b>	<b>4,951,671</b>	<b>4,783,052</b>

項 目	対 前 年 度 増 加 率 (%)								
	平成9年度	10年度	11年度	12年度	13年度	14年度	15年度	16年度	17年度
1 県 内 雇 用 者 報 酬	2.9	△ 0.3	△ 0.4	3.5	△ 1.3	△ 3.6	△ 4.4	△ 1.0	0.5
2 営 業 余 剰 ・ 混 合 所 得	△ 8.1	3.0	0.7	△ 3.1	△ 9.1	1.0	1.3	△ 1.3	△ 1.5
3 固 定 資 本 減 耗	△ 0.2	3.0	3.8	1.0	△ 0.6	0.0	0.9	2.1	4.5
4 生 産 ・ 輸 入 品 に 課 さ れ る 税	4.3	5.5	2.3	△ 3.0	△ 5.8	△ 3.3	△ 2.3	0.2	2.2
5 (控除) 補 助 金	△ 2.2	△ 17.7	22.6	10.6	△ 15.9	△ 5.8	16.9	△ 13.6	△ 9.4
<b>県 内 総 生 産 (生産側)</b>	<b>△ 0.7</b>	<b>1.8</b>	<b>0.7</b>	<b>0.6</b>	<b>△ 3.4</b>	<b>△ 1.7</b>	<b>△ 1.9</b>	<b>△ 0.3</b>	<b>1.0</b>
6 民 間 最 終 消 費 支 出	1.0	0.6	0.9	△ 1.0	△ 1.0	0.0	△ 2.1	0.8	△ 0.1
7 政 府 最 終 消 費 支 出	0.8	1.7	2.5	3.1	3.1	0.6	1.5	0.9	0.8
8 総 固 定 資 本 形 成	△ 12.6	2.9	2.9	2.8	△ 10.8	△ 1.4	△ 7.0	5.3	△ 5.4
9 在 庫 品 増 加	21.3	△ 67.0	△ 346.6	156.5	△ 178.3	245.5	△ 211.0	168.6	△ 45.0
10 財 貨 ・ サ ー ビ ス の 移 出	0.3	△ 1.8	0.3	3.5	△ 7.2	0.5	△ 0.9	2.2	4.5
11 (控除)財貨・サービスの移入	△ 3.7	1.9	4.5	10.3	△ 3.8	0.7	△ 3.8	3.0	△ 1.5
12 統 計 上 の 不 突 合	—	—	—	—	—	—	—	—	—
<b>県 内 総 生 産 (支出側)</b>	<b>△ 0.7</b>	<b>1.8</b>	<b>0.7</b>	<b>0.6</b>	<b>△ 3.4</b>	<b>△ 1.7</b>	<b>△ 1.9</b>	<b>△ 0.3</b>	<b>1.0</b>

資料 石川県統計情報室「石川県県民経済計算」

(単位：百万円)

14 年 度	15 年 度	16 年 度	17 年 度	18 年 度	19 年 度
2,281,496	2,181,221	2,159,069	2,170,103	2,169,946	2,167,222
1,179,506	1,195,206	1,179,479	1,162,000	1,168,245	1,200,558
924,878	933,597	953,241	996,491	989,768	1,001,271
349,163	341,001	341,669	349,249	362,690	365,287
34,237	40,022	34,587	31,344	27,300	25,213
<b>4,700,806</b>	<b>4,611,004</b>	<b>4,598,871</b>	<b>4,646,500</b>	<b>4,663,349</b>	<b>4,709,124</b>
2,298,270	2,249,673	2,266,940	2,264,166	2,244,621	2,300,018
893,758	907,576	915,722	923,142	921,614	946,150
1,139,817	1,059,853	1,116,191	1,056,216	1,032,352	1,026,769
23,270	△ 25,828	17,719	9,751	33,867	35,342
2,769,184	2,744,742	2,804,053	2,931,384	3,107,965	3,168,568
2,772,973	2,668,654	2,748,433	2,708,130	2,694,872	2,743,152
349,481	343,641	226,677	169,971	17,804	△ 24,571
<b>4,700,806</b>	<b>4,611,004</b>	<b>4,598,871</b>	<b>4,646,500</b>	<b>4,663,349</b>	<b>4,709,124</b>

[illegible]

## 101 経済活動別県内総生産（生産側）

## (1) 名 目

(単位：百万円、%)

項 目	平成17年度	18 年 度	19 年 度	対前年度増加率			構 成 比		
				17年度	18年度	19年度	17年度	18年度	19年度
<b>1 産 業</b>	<b>4,192,481</b>	<b>4,196,540</b>	<b>4,232,860</b>	<b>0.9</b>	<b>0.1</b>	<b>0.9</b>	<b>90.2</b>	<b>90.0</b>	<b>89.9</b>
(1) 農 林 水 産 業	53,672	54,237	49,787	△ 3.7	1.1	△ 8.2	1.2	1.2	1.1
① 農 業	36,550	34,172	31,595	△ 0.6	△ 6.5	△ 7.5	0.8	0.7	0.7
② 林 業	4,433	4,791	5,026	△ 15.7	8.1	4.9	0.1	0.1	0.1
③ 水 産 業	12,689	15,273	13,167	△ 7.4	20.4	△ 13.8	0.3	0.3	0.3
(2) 鉱 業	5,454	5,983	6,668	△ 34.9	9.7	11.4	0.1	0.1	0.1
(3) 製 造 業	959,126	995,057	1,027,586	0.2	3.7	3.3	20.6	21.3	21.8
① 食 料 品	160,179	136,931	161,070	△ 28.0	△ 14.5	17.6	3.4	2.9	3.4
② 織 維	65,123	64,591	54,014	△ 9.6	△ 0.8	△ 16.4	1.4	1.4	1.1
③ パ ル プ ・ 紙	7,677	7,219	7,284	△ 3.6	△ 6.0	0.9	0.2	0.2	0.2
④ 化 学	62,277	69,868	68,280	28.4	12.2	△ 2.3	1.3	1.5	1.4
⑤ 石 油 ・ 石 炭 製 品	1,661	1,933	1,656	△ 10.4	16.3	△ 14.3	0.0	0.0	0.0
⑥ 窯 業 ・ 土 石 製 品	26,151	23,958	19,570	3.2	△ 8.4	△ 18.3	0.6	0.5	0.4
⑦ 一 次 金 属	24,630	28,742	32,980	12.9	16.7	14.7	0.5	0.6	0.7
⑧ 金 属 製 品	61,936	56,887	57,185	12.3	△ 8.2	0.5	1.3	1.2	1.2
⑨ 一 般 機 械	201,796	237,018	244,051	10.7	17.5	3.0	4.3	5.1	5.2
⑩ 電 気 機 械	157,619	176,791	181,226	10.0	12.2	2.5	3.4	3.8	3.8
⑪ 輸 送 用 機 械	33,422	32,278	45,584	17.1	△ 3.4	41.2	0.7	0.7	1.0
⑫ 精 密 機 械	5,588	6,617	6,308	147.3	18.4	△ 4.7	0.1	0.1	0.1
⑬ そ の 他 の 製 造 業	151,067	152,225	148,378	4.0	0.8	△ 2.5	3.3	3.3	3.2
(4) 建 設 業	309,864	271,491	250,910	△ 0.5	△ 12.4	△ 7.6	6.7	5.8	5.3
(5) 電 気 ・ ガ ス ・ 水 道 業	140,343	125,689	95,833	15.0	△ 10.4	△ 23.8	3.0	2.7	2.0
(6) 卸 売 ・ 小 売 業	593,347	622,082	642,328	△ 2.2	4.8	3.3	12.8	13.3	13.6
(7) 金 融 ・ 保 険 業	275,117	276,332	276,317	6.5	0.4	△ 0.0	5.9	5.9	5.9
(8) 不 動 産 業	623,885	608,382	633,265	2.4	△ 2.5	4.1	13.4	13.0	13.4
(9) 運 輸 ・ 通 信 業	257,851	263,891	259,439	△ 4.6	2.3	△ 1.7	5.5	5.7	5.5
(10) サ ー ビ ス 業	973,821	973,396	990,727	2.0	△ 0.0	1.8	21.0	20.9	21.0
<b>2 政 府 サ ー ビ ス 生 産 者</b>	<b>514,687</b>	<b>517,569</b>	<b>524,957</b>	<b>0.7</b>	<b>0.6</b>	<b>1.4</b>	<b>11.1</b>	<b>11.1</b>	<b>11.1</b>
(1) 電 気 ・ ガ ス ・ 水 道 業	78,433	79,517	81,536	3.8	1.4	2.5	1.7	1.7	1.7
(2) サ ー ビ ス 業	129,238	128,252	127,001	△ 1.6	△ 0.8	△ 1.0	2.8	2.8	2.7
(3) 公 務	307,016	309,800	316,420	1.0	0.9	2.1	6.6	6.6	6.7
<b>3 対 家 計 間 非 営 利 サ ー ビ ス 生 産 者</b>	<b>103,136</b>	<b>113,575</b>	<b>112,127</b>	<b>5.9</b>	<b>10.1</b>	<b>△ 1.3</b>	<b>2.2</b>	<b>2.4</b>	<b>2.4</b>
(1) サ ー ビ ス 業	103,136	113,575	112,127	5.9	10.1	△ 1.3	2.2	2.4	2.4
<b>4 小 計 (1 + 2 + 3)</b>	<b>4,810,304</b>	<b>4,827,684</b>	<b>4,869,944</b>	<b>1.0</b>	<b>0.4</b>	<b>0.9</b>	<b>103.5</b>	<b>103.5</b>	<b>103.4</b>
<b>5 輸 入 品 に 課 さ れ る 税 ・ 関 税</b>	<b>43,906</b>	<b>49,709</b>	<b>52,700</b>	<b>11.4</b>	<b>13.2</b>	<b>6.0</b>	<b>0.9</b>	<b>1.1</b>	<b>1.1</b>
<b>6 (控除) 総 資 本 形 成 に 係 る 消 費 税</b>	<b>24,425</b>	<b>26,854</b>	<b>29,453</b>	<b>△ 5.0</b>	<b>9.9</b>	<b>9.7</b>	<b>0.5</b>	<b>0.6</b>	<b>0.6</b>
<b>7 (控除) 帰 属 利 子</b>	<b>183,285</b>	<b>187,189</b>	<b>184,067</b>	<b>3.4</b>	<b>2.1</b>	<b>△ 1.7</b>	<b>3.9</b>	<b>4.0</b>	<b>3.9</b>
<b>8 名 目 県 内 総 生 産 (4 + 5 - 6 - 7)</b>	<b>4,646,500</b>	<b>4,663,349</b>	<b>4,709,124</b>	<b>1.0</b>	<b>0.4</b>	<b>1.0</b>	<b>100.0</b>	<b>100.0</b>	<b>100.0</b>

(参 考) [4 小計] の産業別内訳

第 1 次 産 業 (1)	53,672	54,237	49,787	△ 3.7	1.1	△ 8.2	1.2	1.2	1.1
第 2 次 産 業 (2)~(4)	1,274,445	1,272,531	1,285,164	△ 0.2	△ 0.2	1.0	27.4	27.3	27.3
第 3 次 産 業 (5)~(10) + 2 + 3	3,482,187	3,500,916	3,534,994	1.5	0.5	1.0	74.9	75.1	75.1

注 「総資本形成に係る消費税」、「帰属利子」は控除項目であるため、県内総生産合計や構成比上はマイナスとなる。  
資料 石川県統計情報室「石川県県民経済計算」



## 101 経済活動別県内総生産（生産側）

(2) 実質：連鎖方式

(平成12暦年連鎖価格)

(単位：百万円、%、H12=100)

項 目	平成17年度	18 年 度	19 年 度	対前年度増加率			デフレーター		
				17年度	18年度	19年度	17年度	18年度	19年度
<b>1 産 業</b>	<b>4,594,854</b>	<b>4,663,576</b>	<b>4,746,986</b>	<b>2.7</b>	<b>1.5</b>	<b>1.8</b>	<b>91.2</b>	<b>90.0</b>	<b>89.2</b>
(1) 農 林 水 産 業	61,336	61,202	58,717	4.0	△ 0.2	△ 4.1	87.5	88.6	84.8
① 農 業	38,248	35,201	34,872	7.3	△ 8.0	△ 0.9	95.6	97.1	90.6
② 林 業	7,164	7,374	8,079	△ 3.1	2.9	9.6	61.9	65.0	62.2
③ 水 産 業	15,825	19,148	16,213	△ 2.3	21.0	△ 15.3	80.2	79.8	81.2
(2) 鉱 業	6,331	6,946	7,256	△ 33.1	9.7	4.5	86.2	86.1	91.9
(3) 製 造 業	1,199,305	1,306,942	1,408,497	5.3	9.0	7.8	80.0	76.1	73.0
① 食 料 品	167,564	144,866	169,873	△ 26.5	△ 13.5	17.3	95.6	94.5	94.8
② 織 維	72,538	71,996	62,496	△ 9.2	△ 0.7	△ 13.2	89.8	89.7	86.4
③ パ ル プ ・ 紙	8,396	8,224	8,221	3.2	△ 2.0	△ 0.0	91.4	87.8	88.6
④ 化 学	63,905	71,367	68,725	27.4	11.7	△ 3.7	97.5	97.9	99.4
⑤ 石 油 ・ 石 炭 製 品	1,126	1,216	992	△ 11.2	8.0	△ 18.4	147.6	159.0	166.9
⑥ 窯 業 ・ 土 石 製 品	29,052	26,470	22,552	4.6	△ 8.9	△ 14.8	90.0	90.5	86.8
⑦ 一 次 金 属	20,914	21,918	24,004	8.1	4.8	9.5	117.8	131.1	137.4
⑧ 金 属 製 品	58,334	55,335	55,233	11.2	△ 5.1	△ 0.2	106.2	102.8	103.5
⑨ 一 般 機 械	232,249	288,372	309,068	15.3	24.2	7.2	86.9	82.2	79.0
⑩ 電 気 機 械	423,036	564,998	680,372	35.3	33.6	20.4	37.3	31.3	26.6
⑪ 輸 送 用 機 械	35,002	34,379	49,870	18.7	△ 1.8	45.1	95.5	93.9	91.4
⑫ 精 密 機 械	5,879	7,242	7,118	149.3	23.2	△ 1.7	95.1	91.4	88.6
⑬ そ の 他 の 製 造 業	158,960	162,098	160,524	4.4	2.0	△ 1.0	95.0	93.9	92.4
(4) 建 設 業	316,958	275,876	252,652	△ 0.6	△ 13.0	△ 8.4	97.8	98.4	99.3
(5) 電 気 ・ ガ ス ・ 水 道 業	177,987	167,372	129,804	27.2	△ 6.0	△ 22.4	78.9	75.1	73.8
(6) 卸 売 ・ 小 売 業	613,522	637,804	650,754	△ 2.7	4.0	2.0	96.7	97.5	98.7
(7) 金 融 ・ 保 険 業	272,409	268,552	266,658	5.0	△ 1.4	△ 0.7	101.0	102.9	103.6
(8) 不 動 産 業	629,256	615,716	641,608	2.7	△ 2.2	4.2	99.1	98.8	98.7
(9) 運 輸 ・ 通 信 業	283,087	292,104	288,391	△ 3.8	3.2	△ 1.3	91.1	90.3	90.0
(10) サ ー ビ ス 業	1,047,387	1,058,537	1,077,923	2.8	1.1	1.8	93.0	92.0	91.9
<b>2 政府サービス生産者</b>	<b>536,330</b>	<b>541,865</b>	<b>548,940</b>	<b>0.8</b>	<b>1.0</b>	<b>1.3</b>	<b>96.0</b>	<b>95.5</b>	<b>95.6</b>
(1) 電 気 ・ ガ ス ・ 水 道 業	80,122	80,717	81,630	2.7	0.7	1.1	97.9	98.5	99.9
(2) サ ー ビ ス 業	135,086	135,196	134,328	△ 1.2	0.1	△ 0.6	95.7	94.9	94.5
(3) 公 務	321,300	326,139	333,174	1.2	1.5	2.2	95.6	95.0	95.0
<b>3 対家計民間非営利サービス生産者</b>	<b>110,003</b>	<b>121,142</b>	<b>119,554</b>	<b>5.5</b>	<b>10.1</b>	<b>△ 1.3</b>	<b>93.8</b>	<b>93.8</b>	<b>93.8</b>
(1) サ ー ビ ス 業	110,003	121,142	119,554	5.5	10.1	△ 1.3	93.8	93.8	93.8
<b>4 小 計</b>	<b>5,241,406</b>	<b>5,326,897</b>	<b>5,415,530</b>	<b>2.5</b>	<b>1.6</b>	<b>1.7</b>	<b>91.8</b>	<b>90.6</b>	<b>89.9</b>
<b>5 輸入品に課される税・関税</b>	<b>36,423</b>	<b>37,658</b>	<b>37,227</b>	<b>△ 1.1</b>	<b>3.4</b>	<b>△ 1.1</b>	<b>120.5</b>	<b>132.0</b>	<b>141.6</b>
<b>6 (控除) 総資本形成に係る消費税</b>	<b>28,477</b>	<b>30,957</b>	<b>31,749</b>	<b>5.3</b>	<b>8.7</b>	<b>2.6</b>	<b>85.8</b>	<b>86.7</b>	<b>92.8</b>
<b>7 (控除) 帰 属 利 子</b>	<b>188,565</b>	<b>188,854</b>	<b>184,232</b>	<b>2.0</b>	<b>0.2</b>	<b>△ 2.4</b>	<b>97.2</b>	<b>99.1</b>	<b>99.9</b>
<b>8 実 質 県 内 総 生 産</b>	<b>5,060,771</b>	<b>5,145,224</b>	<b>5,237,520</b>	<b>2.5</b>	<b>1.7</b>	<b>1.8</b>	<b>91.8</b>	<b>90.6</b>	<b>89.9</b>
<b>9. 開 差 (8 - 4 - 5 + 6 + 7)</b>	<b>△ 16</b>	<b>480</b>	<b>744</b>	<b>—</b>	<b>—</b>	<b>—</b>	<b>—</b>	<b>—</b>	<b>—</b>

(参 考) [4 小計] の産業別内訳

第 1 次 産 業 (1)	61,336	61,202	58,717	4.0	△ 0.2	△ 4.1	87.5	88.6	84.8
第 2 次 産 業 (2)~(4)	1,515,388	1,570,617	1,638,170	3.6	3.6	4.3	84.1	81.0	78.5
第 3 次 産 業 (5)~(10) + 2 + 3	3,667,943	3,701,785	3,731,177	2.1	0.9	0.8	94.9	94.6	94.7

注 1 「総資本形成に係る消費税」、「帰属利子」は控除項目であるため、県内総生産合計や構成比上はマイナスとなる。

2 連鎖方式による実質値の計数は加法整合性がないため、総数と内訳の計が一致しないことがある。

資料 石川県統計情報室「石川県県民経済計算」

## 102 経済活動別県内純生産（名目）

（単位：百万円、％）

項 目	平成17年度	18 年 度	19 年 度	対前年度増加率			構 成 比		
				17年度	18年度	19年度	17年度	18年度	19年度
<b>1 産 業</b>	<b>3,106,093</b>	<b>3,110,341</b>	<b>3,138,083</b>	<b>△ 0.1</b>	<b>0.1</b>	<b>0.9</b>	<b>93.2</b>	<b>93.2</b>	<b>93.2</b>
(1) 農 林 水 産 業	40,000	41,174	37,994	△ 2.4	2.9	△ 7.7	1.2	1.2	1.1
① 農 業	25,425	23,954	22,496	1.3	△ 5.8	△ 6.1	0.8	0.7	0.7
② 林 業	4,277	4,578	4,722	△ 10.6	7.1	3.1	0.1	0.1	0.1
③ 水 産 業	10,298	12,641	10,775	△ 7.2	22.8	△ 14.8	0.3	0.4	0.3
(2) 鉱 業	4,140	4,626	5,105	△ 37.2	11.7	10.4	0.1	0.1	0.2
(3) 製 造 業	747,745	769,549	791,428	△ 0.0	2.9	2.8	22.4	23.1	23.5
(4) 建 設 業	236,599	202,883	188,884	1.4	△ 14.3	△ 6.9	7.1	6.1	5.6
(5) 電 気 ・ ガ ス ・ 水 道 業	39,298	32,904	12,908	△ 38.8	△ 16.3	△ 60.8	1.2	1.0	0.4
(6) 卸 売 ・ 小 売 業	474,169	502,044	517,743	△ 2.6	5.9	3.1	14.2	15.0	15.4
(7) 金 融 ・ 保 険 業	244,146	243,062	241,409	5.5	△ 0.4	△ 0.7	7.3	7.3	7.2
(8) 不 動 産 業	397,060	388,260	405,277	2.8	△ 2.2	4.4	11.9	11.6	12.0
(9) 運 輸 ・ 通 信 業	182,349	187,059	183,745	△ 3.6	2.6	△ 1.8	5.5	5.6	5.5
(10) サ ー ビ ス 業	740,588	738,781	753,590	2.4	△ 0.2	2.0	22.2	22.1	22.4
<b>2 政府サービス生産者</b>	<b>323,655</b>	<b>320,576</b>	<b>320,895</b>	<b>△ 0.5</b>	<b>△ 1.0</b>	<b>0.1</b>	<b>9.7</b>	<b>9.6</b>	<b>9.5</b>
(1) 電 気 ・ ガ ス ・ 水 道 業	6,500	6,413	6,346	△ 2.1	△ 1.3	△ 1.1	0.2	0.2	0.2
(2) サ ー ビ ス 業	122,387	120,699	118,451	△ 0.8	△ 1.4	△ 1.9	3.7	3.6	3.5
(3) 公 務	194,769	193,463	196,098	△ 0.2	△ 0.7	1.4	5.8	5.8	5.8
<b>3 対家計民間非営利サービス生産者</b>	<b>85,640</b>	<b>94,463</b>	<b>92,869</b>	<b>5.8</b>	<b>10.3</b>	<b>△ 1.7</b>	<b>2.6</b>	<b>2.8</b>	<b>2.8</b>
(1) サ ー ビ ス 業	85,640	94,463	92,869	5.8	10.3	△ 1.7	2.6	2.8	2.8
<b>4 小 計（1＋2＋3）</b>	<b>3,515,389</b>	<b>3,525,380</b>	<b>3,551,847</b>	<b>△ 0.0</b>	<b>0.3</b>	<b>0.8</b>	<b>105.5</b>	<b>105.6</b>	<b>105.5</b>
<b>5 輸入品に課される税・関税</b>	—	—	—	—	—	—	—	—	—
<b>6 （控除）総資本形成に係る消費税</b>	—	—	—	—	—	—	—	—	—
<b>7 （控除）帰 属 利 子</b>	<b>183,285</b>	<b>187,189</b>	<b>184,067</b>	<b>3.4</b>	<b>2.1</b>	<b>△ 1.7</b>	<b>5.5</b>	<b>5.6</b>	<b>5.5</b>
<b>8 県内純生産（4＋5－6－7）</b>	<b>3,332,103</b>	<b>3,338,191</b>	<b>3,367,780</b>	<b>△ 0.2</b>	<b>0.2</b>	<b>0.9</b>	<b>100.0</b>	<b>100.0</b>	<b>100.0</b>

（参 考）〔4 小計〕の産業別内訳

第 1 次 産 業 (1)	40,000	41,174	37,994	△ 2.4	2.9	△ 7.7	1.2	1.2	1.1
第 2 次 産 業 (2)～(4)	988,483	977,058	985,417	0.1	△ 1.2	0.9	29.7	29.3	29.3
第 3 次 産 業 (5)～(10)＋2＋3	2,486,906	2,507,149	2,528,436	△ 0.0	0.8	0.8	74.6	75.1	75.1

資料 石川県統計情報室「石川県県民経済計算」

## 103 県民所得・県民可処分所得の分配

(単位：百万円、%)

項 目	平成17年度	18 年 度	19 年 度	対前年度増加率			構 成 比		
				17年度	18年度	19年度	17年度	18年度	19年度
<b>1 県 民 雇 用 者 報 酬</b>	<b>2,160,958</b>	<b>2,160,795</b>	<b>2,157,957</b>	<b>0.5</b>	<b>△ 0.0</b>	<b>△ 0.1</b>	<b>63.8</b>	<b>63.9</b>	<b>62.6</b>
(1) 賃 金 ・ 俸 給	1,878,741	1,879,868	1,867,421	0.7	0.1	△ 0.7	55.5	55.6	54.2
(2) 雇 主 の 社 会 負 担	282,217	280,927	290,536	△ 0.8	△ 0.5	3.4	8.3	8.3	8.4
a 雇 主 の 現 実 社 会 負 担	208,726	208,327	214,342	1.0	△ 0.2	2.9	6.2	6.2	6.2
b 雇 主 の 帰 属 社 会 負 担	73,491	72,600	76,194	△ 5.7	△ 1.2	5.0	2.2	2.1	2.2
<b>2 財 産 所 得 (非企業部門)</b>	<b>112,201</b>	<b>118,586</b>	<b>117,487</b>	<b>65.7</b>	<b>5.7</b>	<b>△ 0.9</b>	<b>3.3</b>	<b>3.5</b>	<b>3.4</b>
a 受 取	251,925	264,593	264,827	19.0	5.0	0.1	7.4	7.8	7.7
b 支 払	139,724	146,007	147,341	△ 3.0	4.5	0.9	4.1	4.3	4.3
(1) 一 般 政 府	△ 86,595	△ 97,537	△ 97,625	△ 1.7	△ 12.6	△ 0.1	△ 2.6	△ 2.9	△ 2.8
a 受 取	20,729	15,271	16,948	△ 19.6	△ 26.3	11.0	0.6	0.5	0.5
b 支 払	107,324	112,808	114,572	△ 3.3	5.1	1.6	3.2	3.3	3.3
(2) 家 計	196,938	213,324	211,283	30.1	8.3	△ 1.0	5.8	6.3	6.1
① 利 子	38,747	48,926	64,608	210.1	26.3	32.1	1.1	1.4	1.9
a 受 取	67,952	79,064	94,286	62.1	16.4	19.3	2.0	2.3	2.7
b 支 払	29,205	30,138	29,678	△ 0.7	3.2	△ 1.5	0.9	0.9	0.9
② 配 当 (受取)	48,808	50,435	40,615	33.4	3.3	△ 19.5	1.4	1.5	1.2
③ 保険契約者に帰属する財産所得	96,793	101,236	93,470	7.8	4.6	△ 7.7	2.9	3.0	2.7
④ 賃 貸 料 (受取)	12,590	12,727	12,589	0.2	1.1	△ 1.1	0.4	0.4	0.4
(3) 対家計民間非営利団体	1,858	2,798	3,829	23.9	50.6	36.8	0.1	0.1	0.1
a 受 取	5,052	5,860	6,919	△ 2.2	16.0	18.1	0.1	0.2	0.2
b 支 払	3,195	3,062	3,091	△ 12.8	△ 4.2	1.0	0.1	0.1	0.1
<b>3 企業所得(法人企業の分配所得受払後)</b>	<b>1,114,397</b>	<b>1,101,004</b>	<b>1,169,529</b>	<b>△ 2.8</b>	<b>△ 1.2</b>	<b>6.2</b>	<b>32.9</b>	<b>32.6</b>	<b>33.9</b>
(1) 民 間 法 人 企 業	555,552	553,286	625,400	1.4	△ 0.4	13.0	16.4	16.4	18.2
a 非 金 融 法 人 企 業	438,570	438,333	507,641	1.3	△ 0.1	15.8	12.9	13.0	14.7
b 金 融 機 関	116,982	114,953	117,759	1.7	△ 1.7	2.4	3.5	3.4	3.4
(2) 公 的 企 業	19,800	21,573	24,323	9.8	9.0	12.7	0.6	0.6	0.7
a 非 金 融 法 人 企 業	1,545	4,491	6,055	639.5	190.7	34.8	0.0	0.1	0.2
b 金 融 機 関	18,255	17,081	18,268	△ 0.3	△ 6.4	6.9	0.5	0.5	0.5
(3) 個 人 企 業	539,045	526,145	519,806	△ 7.2	△ 2.4	△ 1.2	15.9	15.6	15.1
a 農 林 水 産 業	28,199	25,937	21,341	△ 11.7	△ 8.0	△ 17.7	0.8	0.8	0.6
b その他の産業(非農林水・非金融)	222,252	218,405	200,950	△ 18.7	△ 1.7	△ 8.0	6.6	6.5	5.8
c 持 家	288,594	281,804	297,515	4.9	△ 2.4	5.6	8.5	8.3	8.6
<b>4 県民所得(要素費用表示)(1+2+3)</b>	<b>3,387,556</b>	<b>3,380,385</b>	<b>3,444,973</b>	<b>0.7</b>	<b>△ 0.2</b>	<b>1.9</b>	<b>100.0</b>	<b>100.0</b>	<b>100.0</b>
<b>5 生産・輸入品に課される税(控除)補助金</b>	<b>317,905</b>	<b>335,390</b>	<b>340,073</b>	<b>3.5</b>	<b>5.5</b>	<b>1.4</b>	<b>9.4</b>	<b>9.9</b>	<b>9.9</b>
<b>6 県民所得(市場価格表示)(4+5)</b>	<b>3,705,461</b>	<b>3,715,775</b>	<b>3,785,046</b>	<b>0.9</b>	<b>0.3</b>	<b>1.9</b>	<b>109.4</b>	<b>109.9</b>	<b>109.9</b>
<b>7 そ の 他 の 経 常 移 転 (純)</b>	<b>356,115</b>	<b>325,200</b>	<b>311,080</b>	<b>△ 0.5</b>	<b>△ 8.7</b>	<b>△ 4.3</b>	<b>10.5</b>	<b>9.6</b>	<b>9.0</b>
(1) 非金融法人企業および金融機関	△ 122,543	△ 158,036	△ 154,958	△ 8.6	△ 29.0	1.9	△ 3.6	△ 4.7	△ 4.5
(2) 一 般 政 府	740,785	751,102	740,254	1.4	1.4	△ 1.4	21.9	22.2	21.5
(3) 家 計 (個人企業を含む)	△ 322,779	△ 332,755	△ 351,202	0.8	△ 3.1	△ 5.5	△ 9.5	△ 9.8	△ 10.2
(4) 対家計民間非営利団体	60,651	64,890	76,985	△ 7.9	7.0	18.6	1.8	1.9	2.2
<b>8 県 民 可 処 分 所 得 (6+7)</b>	<b>4,061,576</b>	<b>4,040,976</b>	<b>4,096,125</b>	<b>0.8</b>	<b>△ 0.5</b>	<b>1.4</b>	<b>119.9</b>	<b>119.5</b>	<b>118.9</b>
(1) 非金融法人企業および金融機関	463,912	429,330	504,201	1.0	△ 7.5	17.4	13.7	12.7	14.6
(2) 一 般 政 府	972,096	988,955	982,702	2.1	1.7	△ 0.6	28.7	29.3	28.5
(3) 家 計 (個人企業を含む)	2,563,060	2,555,003	2,528,409	0.5	△ 0.3	△ 1.0	75.7	75.6	73.4
(4) 対家計民間非営利団体	62,509	67,688	80,814	△ 7.2	8.3	19.4	1.8	2.0	2.3

注 県民所得は通常4の額をいう。  
資料 石川県統計情報室「石川県県民経済計算」

## 104 県内総生産(支出側)

(単位:百万円、%)

項 目	平成17年度	18 年 度	19 年 度	対前年度増加率			構 成 比		
				17年度	18年度	19年度	17年度	18年度	19年度
<b>1 民間最終消費支出</b>	<b>2,264,166</b>	<b>2,244,621</b>	<b>2,300,018</b>	<b>△ 0.1</b>	<b>△ 0.9</b>	<b>2.5</b>	<b>48.7</b>	<b>48.1</b>	<b>48.8</b>
(1) 家計最終消費支出	2,193,184	2,171,620	2,232,501	△ 0.3	△ 1.0	2.8	47.2	46.6	47.4
a 食料	458,831	456,471	463,597	△ 2.8	△ 0.5	1.6	9.9	9.8	9.8
b 住居	650,852	635,656	660,181	3.3	△ 2.3	3.9	14.0	13.6	14.0
(a) 家賃	626,508	610,239	633,354	2.5	△ 2.6	3.8	13.5	13.1	13.4
(b) その他の	24,344	25,417	26,827	30.3	4.4	5.5	0.5	0.5	0.6
c 光熱・水道	112,834	113,952	118,044	2.5	1.0	3.6	2.4	2.4	2.5
d 家具・家事用品	57,431	56,641	59,272	△ 3.5	△ 1.4	4.6	1.2	1.2	1.3
e 被服及び履物	77,975	80,244	78,486	△ 13.3	2.9	△ 2.2	1.7	1.7	1.7
f 保健医療	90,434	88,764	89,519	2.3	△ 1.8	0.9	1.9	1.9	1.9
g 交通・通信	279,603	278,942	281,321	0.6	△ 0.2	0.9	6.0	6.0	6.0
h 教育	48,380	45,295	46,128	△ 3.6	△ 6.4	1.8	1.0	1.0	1.0
i 教養娯楽	213,171	211,869	220,696	△ 4.5	△ 0.6	4.2	4.6	4.5	4.7
j その他の消費支出	203,672	203,787	215,257	2.6	0.1	5.6	4.4	4.4	4.6
(2) 対家計民間非営利団体最終消費支出	70,982	73,001	67,517	5.5	2.8	△ 7.5	1.5	1.6	1.4
<b>2 政府最終消費支出</b>	<b>923,142</b>	<b>921,614</b>	<b>946,150</b>	<b>0.8</b>	<b>△ 0.2</b>	<b>2.7</b>	<b>19.9</b>	<b>19.8</b>	<b>20.1</b>
(再掲)									
家計現実最終消費	2,867,138	2,850,350	2,919,172	0.2	△ 0.6	2.4	61.7	61.1	62.0
政府現実最終消費	320,170	315,885	326,996	△ 0.0	△ 1.3	3.5	6.9	6.8	6.9
<b>3 総資本形成</b>	<b>1,065,967</b>	<b>1,066,218</b>	<b>1,062,112</b>	<b>△ 6.0</b>	<b>0.0</b>	<b>△ 0.4</b>	<b>22.9</b>	<b>22.9</b>	<b>22.6</b>
(1) 総固定資本形成	1,056,216	1,032,352	1,026,769	△ 5.4	△ 2.3	△ 0.5	22.7	22.1	21.8
a 民間	760,762	774,868	768,015	1.5	1.9	△ 0.9	16.4	16.6	16.3
(a) 住宅	141,914	159,210	144,539	△ 8.3	12.2	△ 9.2	3.1	3.4	3.1
(b) 企業設備	618,848	615,658	623,476	4.0	△ 0.5	1.3	13.3	13.2	13.2
b 公的	295,454	257,484	258,754	△ 19.4	△ 12.9	0.5	6.4	5.5	5.5
(a) 住宅	4,640	2,442	2,727	△ 21.1	△ 47.4	11.7	0.1	0.1	0.1
(b) 企業設備	33,639	41,585	36,287	△ 15.7	23.6	△ 12.7	0.7	0.9	0.8
(c) 一般政府	257,174	213,457	219,740	△ 19.8	△ 17.0	2.9	5.5	4.6	4.7
(2) 在庫品増加	9,751	33,867	35,342	△ 45.0	247.3	4.4	0.2	0.7	0.8
a 民間企業	9,995	34,003	35,017	△ 40.6	240.2	3.0	0.2	0.7	0.7
b 公的(公的企業・一般政府)	△ 243	△ 137	325	△ 127.1	43.9	337.9	0.0	0.0	0.0
<b>4 財貨・サービスの移出入(純)・統計上の不突合</b>	<b>393,225</b>	<b>430,896</b>	<b>400,845</b>	<b>—</b>	<b>—</b>	<b>—</b>	<b>8.5</b>	<b>9.2</b>	<b>8.5</b>
(1) 財貨・サービスの移出	2,931,384	3,107,965	3,168,568	4.5	6.0	1.9	63.1	66.6	67.3
(2) (控除)財貨・サービスの移入	2,708,130	2,694,872	2,743,152	△ 1.5	△ 0.5	1.8	58.3	57.8	58.3
(3) 統計上の不突合	169,971	17,804	△ 24,571	—	—	—	3.7	0.4	△ 0.5
<b>5 県内総生産(支出側)(1+2+3+4)</b>	<b>4,646,500</b>	<b>4,663,349</b>	<b>4,709,124</b>	<b>1.0</b>	<b>0.4</b>	<b>1.0</b>	<b>100.0</b>	<b>100.0</b>	<b>100.0</b>
(参考) 県外からの所得(純)	55,452	42,194	77,192	115.8	△ 23.9	82.9	1.2	0.9	1.6
県民総所得(市場価格)	4,701,952	4,705,543	4,786,316	1.7	0.1	1.7	101.2	100.9	101.6
県内需要	4,253,275	4,232,453	4,308,279	△ 1.5	△ 0.5	1.8	91.5	90.8	91.5
民間需要	3,034,923	3,053,492	3,103,051	0.0	0.6	1.6	65.3	65.5	65.9
公的需要	1,218,352	1,178,961	1,205,229	△ 5.0	△ 3.2	2.2	26.2	25.3	25.6

注 1 「財貨・サービスの移入」は控除項目であるため、県内総生産(支出側)合計や構成比上はマイナスとなる。

2 民間需要＝民間最終消費支出＋民間住宅＋民間企業設備＋民間在庫品増加

3 公的需要＝政府最終消費支出＋公的固定資本形成＋公的在庫品増加

資料 石川県統計情報室「石川県県民経済計算」

## 105 関 連 指 標

項 目	単位	平成17年度	18 年 度	19 年 度	対前年度増加率（％）		
					17年度	18年度	19年度
1 経 済 成 長 率 に 関 す る も の							
(1) 県内総生産（名目） 対前年度増加率	％	1.0	0.4	1.0	－	－	－
(2) 県内総生産（実質）連鎖方式	％	2.5	1.7	1.8	－	－	－
(3) 県民所得	％	0.7	△ 0.2	1.9	－	－	－
(4) 県民総所得（名目）	％	1.7	0.1	1.7	－	－	－
(5) 県民総所得（実質）固定基準年方式	％	2.8	0.9	1.9	－	－	－
2 1 人 当 た り 所 得 水 準 に 関 す る も の							
(1) 県 民 所 得（県民1人当たり）	千円	2,885	2,885	2,945	1.0	△ 0.0	2.1
(2) 県 民 可 処 分 所 得（ ）	千円	3,460	3,449	3,501	1.1	△ 0.3	1.5
(3) 家計最終消費支出（名目）（ ）	千円	1,868	1,854	1,908	0.0	△ 0.8	2.9
(4) 家計現実最終消費（名目）（ ）	千円	2,442	2,433	2,495	0.5	△ 0.4	2.6
(5) 県 民 雇 用 者 報 酬（雇用者1人あたり）	千円	4,253	4,254	4,248	1.3	0.0	△ 0.1
(6) 個 人 所 得（県民1人当たり）	千円	2,468	2,476	2,469	0.8	0.3	△ 0.2
3 1 人 当 た り 生 産 水 準							
(1) 県 内 総 生 産（名目）（県民1人当たり）	千円	3,958	3,980	4,025	1.4	0.6	1.1
(2) 県 内 純 生 産（名目）（就業者1人当たり）	千円	5,450	5,461	5,509	0.5	0.2	0.9
4 人 口 ・ 面 積 ・ そ の 他							
(1) 総 人 口	人	1,174,026	1,171,583	1,169,963	△ 0.3	△ 0.2	△ 0.1
(2) 世 帯 数	世帯	424,585	429,868	434,531	△ 0.7	1.2	1.1
(3) 総 面 積	km <sup>2</sup>	4,185.46	4,185.47	4,185.48	0.0	0.0	0.0
(4) 鉱工業生産指数対前年度増加率（H17=100）	％	5.5	9.0	2.7	－	－	－
(5) 賃金指数対前年増加率（事業所規模30人以上） （暦 年）	％	△ 0.2	△ 0.4	△ 1.2	－	－	－
(6) 消費者物価指数対前年度増加率（金沢市、H17=100）	％	△ 0.1	△ 0.3	1.0	－	－	－

注 1 個人所得とは、県民雇用者報酬、家計財産所得及び個人企業所得の合計である。

2 総人口は、各年10月1日現在推計人口（総務省統計局）による。

資料 石川県統計情報室「石川県県民経済計算」

17 建築 及

106 着工建築物面積及び工事費

(1) 建築主別面積及び工事費

(単位：㎡、万円)

年次及び月次	総 計		国		県、市 町 村		その他（法人・個人）	
	床 面 積	工 事 費	床 面 積	工 事 費	床 面 積	工 事 費	床 面 積	工 事 費
平 成 16 年	1,822,145	26,235,819	22,124	390,809	188,751	3,966,643	1,611,270	21,878,367
17	1,865,879	25,580,409	4,783	92,160	113,052	2,357,198	1,748,044	23,131,051
18	2,070,640	27,248,181	34,430	518,633	50,141	823,132	1,986,069	25,906,416
19	1,783,888	25,966,998	24,647	808,127	57,152	1,069,124	1,702,089	24,099,747
20	1,482,349	22,683,872	12,958	279,440	78,851	1,770,357	1,390,540	20,634,075
平成20年 1 月	85,388	1,260,021	85	300	23	530	85,280	1,259,191
2	115,313	1,659,351	2,545	41,300	483	7,160	112,285	1,610,891
3	119,776	1,802,774	1,635	30,100	1,919	46,970	116,222	1,725,704
4	124,116	2,049,471	25	300	2,612	49,500	121,479	1,999,671
5	133,550	1,835,678	1,745	43,000	3,022	73,900	128,783	1,718,778
6	190,101	2,822,539	—	—	8,853	118,357	181,248	2,704,182
7	124,890	1,853,927	1,786	62,600	3,044	55,505	120,060	1,735,822
8	141,717	2,313,216	—	—	9,513	226,765	132,204	2,086,451
9	161,630	2,809,009	5,029	96,690	32,469	778,551	124,132	1,933,768
10	93,570	1,436,639	—	—	4,486	132,583	89,084	1,304,056
11	100,029	1,407,668	108	5,150	7,975	181,588	91,946	1,220,930
12	92,269	1,433,579	—	—	4,452	98,948	87,817	1,334,631

資料 国土交通省総合政策局「建築動態統計」（参考 月刊建設統計月報）

106 着工建築物面積

(2) 用途別面積

年次及び月次	居住専用住宅		居住専用準住宅		居住産業併用		農林水産業用	
	床 面 積	工 事 費	床 面 積	工 事 費	床 面 積	工 事 費	床 面 積	工 事 費
平 成 16 年	950,781	14,103,547	21,025	267,806	44,732	651,563	18,863	191,021
17	886,577	13,100,081	12,200	181,004	50,571	749,259	10,396	101,142
18	976,164	14,842,523	9,596	114,880	48,748	720,737	26,243	199,141
19	892,267	13,695,293	16,086	219,094	37,545	681,012	22,422	216,118
20	826,343	13,025,813	15,025	243,448	35,383	554,188	15,399	175,308
平成20年 1 月	50,384	810,372	742	10,200	6,791	101,950	390	3,620
2	60,723	934,532	1,107	25,018	2,454	39,199	1,512	21,970
3	82,154	1,270,303	825	11,900	2,092	33,850	575	4,348
4	77,646	1,220,590	3,821	69,700	2,709	40,585	715	6,455
5	76,185	1,182,994	829	7,900	4,682	75,622	285	2,320
6	80,048	1,243,704	3,005	42,600	4,043	62,241	982	7,095
7	67,590	1,048,007	—	—	1,549	20,300	636	5,250
8	80,218	1,254,072	107	1,500	4,617	73,443	1,599	16,150
9	74,363	1,268,721	3,164	53,630	1,582	25,328	4,120	55,220
10	57,615	917,384	219	3,800	2,427	40,300	1,114	3,700
11	57,337	898,959	449	5,000	906	13,590	1,272	10,000
12	62,080	976,175	757	12,200	1,531	27,780	2,199	39,180

年次及び月次	卸売・小売業用		金融・保険業用		不動産業用		飲食店、宿泊業用	
	床 面 積	工 事 費	床 面 積	工 事 費	床 面 積	工 事 費	床 面 積	工 事 費
平 成 16 年	113,531	1,047,936	4,248	114,750	5,003	43,510	21,364	384,529
17	130,044	1,204,595	4,533	111,192	13,713	123,640	46,929	743,256
18	206,105	2,141,299	2,699	42,820	14,527	115,185	89,573	1,553,794
19	230,259	2,259,259	1,336	30,240	10,097	159,378	21,328	324,386
20	95,898	1,117,802	2,116	46,378	17,053	285,390	27,680	496,128
平成20年 1 月	3,533	41,000	656	18,000	36	500	1,110	19,600
2	14,832	239,617	—	—	180	1,550	4,326	89,570
3	4,269	76,450	299	7,000	670	4,650	945	14,325
4	10,968	92,965	33	350	—	—	752	9,500
5	6,055	62,100	185	2,200	4,118	30,100	1,174	20,042
6	15,648	127,490	269	2,350	130	1,500	15,834	264,750
7	13,143	133,780	44	1,478	440	5,100	443	8,242
8	2,073	41,105	—	—	320	7,190	1,267	31,127
9	1,376	25,242	—	—	11,063	233,800	553	15,000
10	10,558	115,966	630	15,000	96	1,000	744	11,972
11	7,808	82,100	—	—	—	—	455	7,000
12	5,635	79,987	—	—	—	—	77	5,000

注 平成16年から新産業分類により表示。

資料 国土交通省総合政策局「建築動態統計」（参考 月刊建設統計月報）

# び 住 宅

## 106 着工建築物面積及び工事費（つづき）

### (3) 構造別面積及び工事費

（単位：㎡、万円）

年次及び月次	木 造		鉄骨鉄筋・鉄筋コンクリート造		鉄 骨 造		そ の 他	
	床 面 積	工 事 費	床 面 積	工 事 費	床 面 積	工 事 費	床 面 積	工 事 費
平成16年	829,047	12,335,260	258,262	4,488,114	733,856	9,399,589	980	12,856
17	771,733	11,378,737	274,788	5,037,167	818,082	9,151,693	1,276	12,812
18	791,033	11,830,808	248,953	3,892,333	1,030,018	11,521,070	636	3,970
19	750,012	11,319,791	195,718	3,739,942	831,302	10,845,011	6,856	62,254
20	719,923	11,013,050	161,689	2,998,635	597,903	8,641,148	2,834	31,039
平成20年1月	41,627	650,334	12,794	211,900	30,878	396,587	89	1,200
2	45,219	706,287	18,556	210,310	51,358	741,494	180	1,260
3	67,806	1,024,646	10,587	168,700	40,908	607,168	475	2,260
4	68,966	1,035,196	10,877	242,390	44,227	771,588	46	297
5	73,023	1,102,855	7,655	142,705	52,522	585,083	350	5,035
6	73,234	1,109,245	12,700	185,270	103,513	1,520,324	654	7,700
7	59,850	893,661	11,465	224,255	53,478	735,541	97	470
8	72,800	1,131,415	14,910	296,783	53,976	884,518	31	500
9	63,751	982,864	36,460	869,262	60,931	948,283	488	8,600
10	53,525	851,046	2,890	77,379	36,847	505,157	308	3,057
11	52,115	778,786	13,647	208,833	34,189	419,689	78	360
12	48,007	746,715	9,148	160,848	35,076	525,716	38	300

資料 国土交通省総合政策局「建築動態統計」（参考 月刊建設統計月報）

## 及び工事費（つづき）

### 及 び 工 事 費

（単位：㎡、万円）

鉱業、建設業用		製 造 業 用		電気・ガス・熱供給・水道業用		情報通信業用		運 輸 業 用	
床 面 積	工 事 費	床 面 積	工 事 費	床 面 積	工 事 費	床 面 積	工 事 費	床 面 積	工 事 費
13,526	111,188	159,529	1,483,524	6,656	72,160	20,834	311,300	19,479	125,844
11,007	108,276	283,139	2,702,318	8,587	127,740	3,516	47,378	7,019	50,494
33,796	451,073	311,682	3,237,907	3,327	43,435	25,045	255,145	38,292	355,938
12,307	139,752	228,237	2,981,258	5,167	64,977	9,615	150,375	25,300	200,946
16,937	179,168	201,435	2,552,782	3,797	70,917	652	5,935	7,631	66,266
1,038	9,540	9,912	92,010	—	—	—	—	25	320
363	3,490	14,653	143,835	20	500	—	—	—	—
1,226	10,328	13,122	125,950	61	600	226	2,500	868	7,700
858	19,000	15,407	380,370	464	9,459	228	2,080	486	2,000
648	4,370	11,761	117,361	90	1,900	198	1,355	92	2,700
3,287	29,260	37,806	526,100	2,699	54,900	—	—	84	580
1,057	10,960	20,669	233,660	67	550	—	—	3,968	36,650
4,417	47,890	22,143	306,065	152	1,113	—	—	638	3,916
996	11,300	19,492	238,920	—	—	—	—	874	6,200
929	10,650	9,996	102,915	211	1,845	—	—	—	—
1,715	14,650	17,387	198,174	33	50	—	—	—	—
403	7,730	9,087	87,422	—	—	—	—	596	6,200
医療、福祉用		教育、学習支援業用		その他のサービス業用		公 務 用		他に分類されない	
床 面 積	工 事 費	床 面 積	工 事 費	床 面 積	工 事 費	床 面 積	工 事 費	床 面 積	工 事 費
112,255	1,718,647	152,740	3,265,592	97,076	1,206,452	42,617	824,744	17,886	311,706
109,037	2,109,544	74,325	1,494,284	174,606	1,927,352	19,859	374,733	19,821	324,121
119,272	811,895	50,903	785,045	80,675	980,420	13,234	258,304	20,759	338,640
81,605	1,879,120	61,183	1,113,196	99,800	1,374,899	21,883	354,902	7,451	122,793
58,875	1,326,161	75,887	1,153,006	62,796	1,035,019	7,928	203,717	11,514	146,446
6,434	128,614	—	—	3,568	15,765	108	830	661	7,700
2,208	31,600	5,503	10,340	5,427	95,830	1,818	21,060	187	1,240
5,096	92,100	1,819	43,970	4,561	78,400	713	15,600	255	2,800
4,495	108,080	558	9,530	2,757	39,677	456	29,900	1,763	9,230
1,680	32,627	3,806	95,400	19,348	166,250	87	2,000	2,327	28,437
244	5,500	20,775	369,661	1,576	24,062	—	—	3,671	60,746
7,709	191,735	3,864	61,805	1,329	22,160	1,857	66,050	525	8,200
9,815	211,000	7,072	155,725	5,839	142,038	497	9,887	943	10,995
12,089	361,896	19,656	217,250	11,371	284,262	595	6,050	336	6,190
4,366	80,317	313	8,000	3,787	117,400	89	1,640	476	4,750
1,264	18,860	11,103	151,925	174	2,050	—	—	126	5,310
3,475	63,832	1,418	29,400	3,059	47,125	1,708	50,700	244	848



## 107 着 工 新 設

(1) 利 用 関 係 別、用 途 別 着

年次及び月次	総 数		利 用 関 係 別					
	戸 数	床 面 積	持 家		貸 家		給 与 住 宅	
			戸 数	床 面 積	戸 数	床 面 積	戸 数	床 面 積
平 成 16 年	9,502	949,452	4,742	676,246	4,140	208,280	132	7,616
17	8,909	892,029	4,442	620,529	3,358	157,939	120	8,514
18	9,319	959,285	4,582	634,381	3,262	168,541	26	978
19	8,850	849,344	4,000	555,886	4,032	198,298	23	2,488
20	8,331	812,329	3,972	541,849	3,498	177,311	141	10,553
平成20年 1 月	622	52,672	223	29,697	313	11,520	9	459
2	544	58,994	249	34,681	152	8,863	1	152
3	809	79,537	360	50,288	369	20,763	16	1,325
4	656	70,978	380	53,327	229	13,183	16	1,052
5	731	75,270	406	57,488	278	12,777	16	1,210
6	890	82,257	426	56,671	419	20,216	2	379
7	573	65,779	347	46,533	121	6,482	1	149
8	802	78,468	437	57,562	321	16,587	8	340
9	764	75,098	366	49,918	311	17,397	58	4,472
10	609	57,313	297	39,695	287	14,878	2	169
11	636	55,278	227	32,317	361	18,166	12	846
12	695	60,685	254	33,672	337	16,479	—	—

注 「住宅」とは家計をともにするものが独立して居住することができるように設備された一棟もしくは数棟の建築物または区画  
資料 国土交通省総合政策局「建築動態統計」(参考 月刊建設統計月報)

## 107 着 工 新 設 住 宅 状 況 (つづき)

(2) 資 金 別 着 工 新 設 住 宅 戸 数

(単位：戸)

年次及び月次	総 計	民 間 資 金 による住宅	公営住宅	住宅金融公庫 融 資 住 宅	都市再生機構 建 設 住 宅	そ の 他
平 成 18 年	9,319	7,642	86	421	—	1,170
19	8,850	7,542	76	115	—	1,117
20	8,331	6,991	128	163	—	1,049
平成20年 1 月	622	564	—	13	—	45
2	544	439	—	17	—	88
3	809	680	—	9	—	120
4	656	547	—	39	—	70
5	731	629	—	22	—	80
6	890	771	—	9	—	110
7	573	503	—	8	—	62
8	802	689	—	15	—	98
9	764	545	57	11	—	151
10	609	513	28	4	—	64
11	636	538	21	6	—	71
12	695	573	22	10	—	90

資料 国土交通省総合政策局「建築動態統計」(参考 月刊建設統計月報)



住 宅 状 況  
工 新 設 住 宅 戸 数 及 び 面 積

(単位：戸、㎡)

係 別			用 途				別	
分 譲 住 宅			専 用 住 宅		併 用 住 宅		そ の 他	
戸 数	床 面 積		戸 数	床 面 積	戸 数	床 面 積	戸 数	床 面 積
488	57,310		9,219	923,542	283	25,910	—	—
989	105,047		8,587	857,793	322	34,236	—	—
1,449	155,385		9,141	941,339	178	17,946	—	—
795	92,672		8,666	831,399	183	17,764	1	181
720	82,616		8,168	793,421	163	18,908	—	—
77	10,996		615	51,823	7	849	—	—
142	15,298		538	57,960	6	1,034	—	—
64	7,161		800	78,508	9	1,029	—	—
31	3,416		647	67,326	9	3,652	—	—
							—	—
31	3,795		693	72,246	38	3,024	—	—
43	4,991		860	79,586	30	2,671	—	—
104	12,615		561	64,888	12	891	—	—
36	3,979		782	76,106	20	2,362	—	—
							—	—
29	3,311		758	74,131	6	967	—	—
23	2,571		592	55,925	17	1,388	—	—
36	3,949		634	54,832	2	446	—	—
104	10,534		688	60,090	7	595	—	—

された一部をいう。

108 居 住 状 況  
(1) 一 般 世 帯 居 住 状 態 (平成17年10月 1 日現在)

項 目	総 数	住 宅 に 住 む 一 般 世 帯			住 宅 以 外 に 住 む 一 般 世 帯
		計	主 世 帯	間 借 り	
世 帯 数 (世帯)	423,157	415,988	412,335	3,653	7,169
世 帯 人 員 (人)	1,143,759	1,135,589	1,127,411	8,178	8,170
世 帯 数 の 割 合 ( % )	100.0	98.3	97.4	0.9	1.7
世 帯 人 員 の 割 合 ( % )	100.0	99.3	98.6	0.7	0.7
1 世 帯 当 たり 人 員 (人)	2.70	2.73	2.73	2.24	1.14

資料 総務省統計局「平成17年国勢調査報告」

108 居 住 状 況 (つづき)

(2) 一般世帯住宅種類及び所有関係別世帯数、世帯人員 (平成17年10月1日現在)

項 目	総 数	住 宅 に 住 む 一 般 世 帯							住宅以外 に 住 む 一般世帯
		持 ち 家	借 家			給与住宅	間 借 り	計	
			公 営	公団・公社	民 営				
世 帯 数 (世帯)	423,157	290,119	11,581	2,747	97,074	10,814	3,653	415,988	7,169
世 帯 人 員 (人)	1,143,759	905,988	27,858	6,900	163,648	23,017	8,178	1,135,589	8,170
1 世帯当たり人員 (人)	2.70	3.12	2.41	2.51	1.69	2.13	2.24	2.73	1.14
1 人 当 た り 延 べ 面 積 (㎡)	—	50.9	23.2	18.7	26.9	27.9	23.9	45.9	—

資料 総務省統計局「平成17年国勢調査報告」

108 居 住 状 況 (つづき)

(3) 建 て 方 、 構 造 別 住 宅 数 (平成20年10月1日現在)

項 目	総 数	木 造	防 火 木 造	鉄 骨 ・ 鉄 筋 コンクリート造	鉄 骨 造	ブ ロ ッ ク 造 そ の 他
住宅数 (戸)						
総 数	421,600	186,400	130,600	77,700	26,600	300
一 戸 建	298,000	175,300	112,700	5,400	4,300	300
長 屋 建	5,600	2,300	2,100	700	500	0
共同住宅	117,300	8,500	15,600	71,500	21,700	0
そ の 他	700	300	100	200	100	0
割 合 (%)						
総 数	100.0	44.2	31.0	18.4	6.3	0.1
一 戸 建	100.0	58.8	37.8	1.8	1.4	0.1
長 屋 建	100.0	41.0	37.5	12.5	8.9	0.0
共同住宅	100.0	7.2	13.3	61.0	18.5	0.0
そ の 他	100.0	42.9	14.3	28.6	14.3	0.0

注 10位を四捨五入して100位までを有効数字と表記しているため、個々の数字の合計が必ずしも総数とは一致しない。  
資料 総務省統計局「住宅・土地統計調査報告」

108 居 住 状 況 (つづき)

(4) 所 有 関 係 別 住 宅 数 (各年10月1日現在)

所 有 の 関 係	住 宅 数 (戸)		割 合 (%)		対平成15年 増減率 (%)
	平 成 15 年	20 年	平 成 15 年	20 年	
総 数	404,000	421,600	100.0	100.0	4.4
持 ち 家	277,600	291,400	68.7	69.1	5.0
借 家	122,600	124,700	30.3	29.6	1.7
公 営 の 借 家	11,900	11,100	2.9	2.6	△ 6.7
公 団 ・ 公 社 の 借 家	1,700	1,800	0.4	0.4	5.9
民 営 借 家	95,600	100,600	23.7	23.9	5.2
給 与 住 宅	13,300	11,200	3.3	2.7	△ 15.8

注 1 総数には住宅の所有の関係「不詳」を含む。  
注 2 10位を四捨五入して100位までを有効数字と表記しているため、個々の数字の合計が必ずしも総数とは一致しない。  
資料 総務省統計局「住宅・土地統計調査報告」

## 108 居 住 状 況 (つづき)

(5) 居住世帯有無別住宅数(各年10月1日現在)

年次	総住宅数	居住世帯あり		居住世帯なし				
			同居世帯あり	総数	一時現在者のみ	空き家	建築中	
実数（戸）								
昭和63年	368,400	330,900	1,300	37,500	2,600	33,300	1,600	
平成5年	400,900	358,100	1,200	42,900	3,600	37,500	1,800	
10	441,000	389,700	1,300	51,300	2,100	47,600	1,600	
15	470,500	404,000	1,900	66,500	2,100	63,500	900	
20	498,000	421,600	1,900	76,400	2,700	72,700	1,100	
割合（％）								
昭和63年	100.0	89.8	0.4	10.2	0.7	9.0	0.4	
平成5年	100.0	89.3	0.3	10.7	0.9	9.4	0.4	
10	100.0	88.4	0.3	11.6	0.5	10.8	0.4	
15	100.0	85.9	0.4	14.1	0.4	13.5	0.2	
20	100.0	84.7	0.4	15.3	0.5	14.6	0.2	
増減数（戸）								
昭和58～63年	27,000	20,000	△ 1,300	6,900	△ 200	6,800	300	
63～平成5	32,500	27,200	△ 100	5,400	1,000	4,200	200	
平成5～10	40,100	31,600	100	8,400	△ 1,500	10,100	△ 200	
10～15	29,500	14,300	600	15,200	0	15,900	△ 700	
15～20	27,500	17,600	0	9,900	600	9,200	200	
増減率（％）								
昭和58～63年	7.9	6.4	△ 50.0	22.5	△ 7.1	25.7	23.1	
63～平成5	8.8	8.2	△ 7.7	14.4	38.5	12.6	12.5	
平成5～10	10.0	8.8	8.3	19.6	△ 41.7	26.9	△ 11.1	
10～15	6.7	3.7	46.2	29.6	0.0	33.4	△ 43.8	
15～20	5.8	4.4	0.0	14.9	28.6	14.5	22.2	

注 10位を四捨五入して100位までを有効数字と表記しているため、個々の数字の合計が必ずしも総数とは一致しない。  
 資料 総務省統計局「住宅・土地統計調査報告」

## 108 居 住 状 況 (つづき)

(6) 高 齢 者 主 世 帯 数 (各年10月1日現在)

項 目	平 成 15 年		20 年	
	実 数 (世帯)	割 合 (%)	実 数 (世帯)	割 合 (%)
主 世 帯 総 数	404,000	100.0	421,600	100.0
65歳以上の単身普通世帯総数 (うち75歳以上)	25,500 12,400	6.3 3.1	29,800 16,900	7.1 4.0
いずれか一方が65歳以上の 夫 婦 普 通 世 帯 総 数 (うち75歳以上)	9,800 7,000	2.4 1.7	… …	… …
夫 婦 と も 65 歳 以 上 の 夫 婦 普 通 世 帯 総 数 (うち75歳以上)	27,100 6,700	6.7 1.7	… …	… …

注 10位を四捨五入して100位までを有効数字と表記しているため、個々の数字の合計が必ずしも総数とは一致しない。  
資料 総務省統計局「住宅・土地統計調査報告」

## 108 居 住

(8) 高 齢 者 主 世 帯 の 子 の 居

項 目	総 数	別 世 帯 と			
		総 数	一 緒 に 住 っ て い る	同じ建物又は 同じ敷地内に 住 っ て い る	近くに住んで いる (徒歩で 5 分 程 度)
65 歳 以 上 の 単 身 普 通 世 帯 総 数 (世帯)	29,800	20,700	200	500	2,000
割 合 (%)	100.0	69.5	0.7	1.7	6.7
いずれか一方が65歳以上の 夫 婦 普 通 世 帯 総 数 (世帯)	…	…	…	…	…
割 合 (%)	…	…	…	…	…
夫 婦 と も 65 歳 以 上 の 夫 婦 普 通 世 帯 総 数 (世帯)	…	…	…	…	…
割 合 (%)	…	…	…	…	…

注 1 総数には別世帯となっている子の居住地「不詳」を含む。

注 2 10位を四捨五入して100位までを有効数字と表記しているため、個々の数字の合計が必ずしも総数とは一致しない。

資料 総務省統計局「住宅・土地統計調査報告」

108 居 住 状 況 (つづき)  
(7) 高齢者主世帯居住住宅所有関係及び建て方 (平成20年10月 1 日現在)

項 目	65歳以上の単身普通世帯 総 数		いずれか一方が65歳以上の 夫婦普通世帯総数		夫婦とも65歳以上の 夫婦普通世帯総数	
	実数 (世帯)	割 合 (%)	実数 (世帯)	割 合 (%)	実数 (世帯)	割 合 (%)
総 数	29,800	100.0	...	...	...	...
持 ち 家	24,000	80.5	...	...	...	...
借 家	5,800	19.5	...	...	...	...
公 営 の 借 家	1,600	5.4	...	...	...	...
公 団 ・ 公 社 の 借 家	4,000	13.4	...	...	...	...
民 営 借 家	100	0.3	...	...	...	...
給 与 住 宅	23,800	79.9	...	...	...	...
一 戸 建	600	2.0	...	...	...	...
長 屋 建	5,400	18.1	...	...	...	...
共 同 住 宅	—	—	—	—	—	—
そ の 他	—	—	—	—	—	—

注 1 総数には住宅の所有の関係「不詳」を含む。  
注 2 10位を四捨五入して100位までを有効数字と表記しているため、個々の数字の合計が必ずしも総数とは一致しない。  
資料 総務省統計局「住宅・土地統計調査報告」

状 況 (つづき)  
住地 (平成20年10月 1 日現在)

な っ て い る 子 が い る			別世帯の子はいない
近くに住んでいる (徒歩で15分程度)	片道1時間未満の 場所に住んでいる	片道1時間以上の 場所に住んでいる	
3,800	5,800	8,300	6,100
12.8	19.5	27.9	20.5
...	...	...	...
...	...	...	...
...	...	...	...
...	...	...	...

18 公 務 員

109 公 務 員  
(1) 県 職 員 数 (平成21年 4 月 1 日現在)

(単位：人)

区 分	課・所数	職 員 総 数	一 般 職 員		教 員	警 察 官
			事 務	そ の 他		
総 数	592	16,166	2,751	3,052	8,422	1,941
知 事 部 局 (出 先 を 含 む)	134	3,472	1,685	1,787	—	—
総 務 部	17	544	420	124	—	—
企 画 振 興 部	6	109	107	2	—	—
県 民 文 化 部	12	139	117	22	—	—
健 康 福 祉 部	29	572	360	212	—	—
環 境 労 働 部	5	116	57	59	—	—
商 観 光 交 流 部	15	243	137	106	—	—
農 林 水 産 部	3	74	67	7	—	—
競 馬 事 業 部	19	814	154	660	—	—
土 出 納 室	2	16	9	7	—	—
看 護 大 学 室	25	813	225	588	—	—
県 立 大 病 院	1	32	32	—	—	—
企 業 事 務 局	1	65	13	1	51	—
議 会 事 務 局	1	93	15	13	65	—
教 育 委 員 会 事 務 局	2	944	46	898	—	—
教 育 委 員 会 の 所 管 学 校	4	77	16	61	—	—
教 育 委 員 会 の 所 管 学 校 以 外 の 教 育 機 関 等	4	27	22	5	—	—
選 挙 管 理 委 員 会 事 務 局	11	178	176	2	—	—
監 査 委 員 会 事 務 局	381	8,924	444	174	8,306	—
人 事 委 員 会 事 務 局	5	50	44	6	—	—
労 働 委 員 会 事 務 局	—	1	1	—	—	—
海 区 漁 業 調 整 委 員 会	3	16	15	1	—	—
警 察 職	2	9	9	—	—	—
	2	7	7	—	—	—
	—	7	1	6	—	—
	42	2,296	257	98	—	1,941

注 職員数は、一般職に属する職員数であり、地方公務員の身分を保有する休職者、派遣職員などを含み、臨時または非常勤の職員を除いたものです。

資料 石川県行政経営課、石川県教育委員会庶務課、石川県警察本部警務課

109 公 務 員 (つづき)

(2) 市 町 職 員 数 (平成21年 4 月 1 日現在)

(単位：人)

市 町 別	総 数	一般行政職員	その他の職員	市 町 別	総 数	一般行政職員	その他の職員	市 町 別	総 数	一般行政職員	その他の職員
合 計	12,149	6,669	5,480	能 美 郡	81	58	23	鳳 珠 郡	787	345	442
金 沢 市	3,368	1,687	1,681	川 北 町	81	58	23	穴 水 町	311	89	222
七 尾 市	691	475	216	石 川 郡	313	227	86	能 登 町	476	256	220
小 松 市	1,254	506	748	野 々 市 町	313	227	86				
輪 島 市	555	299	256	河 北 郡	603	341	262				
珠 洲 市	448	188	260	津 幡 町	381	198	183				
加 賀 市	927	413	514	内 灘 町	222	143	79				
羽 咋 市	214	163	51	羽 咋 郡	667	400	267				
か ほ く 市	388	270	118	志 賀 町	392	257	135				
白 山 市	971	738	233	宝 達 志 水 町	275	143	132				
能 美 市	608	351	257	鹿 島 郡	274	208	66				
				中 能 登 町	274	208	66				

資料 石川県地方課

及 び 選 挙  
110 主 要 選 挙 投 票 状 況  
(1) 当日有権者、投票者数及び投票率

選挙執行 年 月 日	選挙名	選挙当日の有権者数（人）			投票者数（人）			投票率（％）		
		総数	男	女	総数	男	女	総数	男	女
平成18.3.19	知事	938,640	445,992	492,648	376,354	176,698	199,656	40.10	39.62	40.53
19.4.08	県議会議員※	749,350	355,790	393,560	434,222	203,398	230,824	57.95	57.17	58.65
19.7.29	参議院議員 （選挙区）	946,381	449,813	496,568	595,247	285,756	309,491	62.90	63.53	62.33
19.7.29	参議院議員 （比例代表）	946,381	449,813	496,568	595,187	285,726	309,461	62.89	63.52	62.32
21.8.30	衆議院議員 （小選挙区）	944,199	448,462	495,737	714,503	342,258	372,245	75.67	76.32	75.09
21.8.30	衆議院議員 （比例代表）	944,199	448,462	495,737	714,401	342,208	372,193	75.66	76.31	75.08

※無投票の選挙区を除く。  
資料 石川県選挙管理委員会

110 主 要 選 挙 投 票 状 況（つづき）  
(2) 党派別得票数

選挙執行 年 月 日	選挙名	総数	自民	社会民主	民主	国民新	公明	共産	その他	無所属
平成18.3.19	知事	368,782	—	—	—	—	—	—	—	368,782
19.4.08	県議会議員	427,944	200,033	7,105	23,027	—	20,685	17,464	60,100	99,530
19.7.29	参議院議員 （選挙区）	580,632	268,185	—	272,366	—	—	28,604	—	11,477
19.7.29	参議院議員 （比例代表）	571,495	222,068	15,160	222,743	13,147	50,553	25,587	22,237	—
21.8.30	衆議院議員 （小選挙区）	703,618	339,257	—	345,520	—	—	10,982	7,859	—
21.8.30	衆議院議員 （比例代表）	693,863	245,813	19,647	305,657	29,510	52,157	29,814	11,265	—

資料 石川県選挙管理委員会

111 市町別選挙人名簿登録者数（平成21年9月2日現在）

（単位：人）

市 町 別	総 数	男	女	市 町 別	総 数	男	女
合 計	947,214	450,104	497,110	七 尾 市	49,863	23,303	26,560
金 沢 市	359,973	171,028	188,945	輪 島 市	27,684	12,892	14,792
第 一 区 計	359,973	171,028	188,945	珠 洲 市	15,551	7,105	8,446
小 松 市	87,624	41,935	45,689	羽 咋 市	20,336	9,552	10,784
加 賀 市	61,550	28,501	33,049	か ほ く 市	28,265	13,426	14,839
白 山 市	90,671	43,675	46,996	河 北 郡	50,090	24,000	26,090
能 美 市	38,144	18,521	19,623	津 幡 町	28,927	13,913	15,014
能 美 郡	4,544	2,178	2,366	内 灘 町	21,163	10,087	11,076
川 北 町	4,544	2,178	2,366	羽 咋 郡	32,908	15,492	17,416
石 川 郡	35,963	17,828	18,135	志 賀 町	20,354	9,583	10,771
野 々 市 町	35,963	17,828	18,135	宝 達 志 水 町	12,554	5,909	6,645
第 二 区 計	318,496	152,638	165,858	鹿 島 郡	16,354	7,774	8,580
				中 能 登 町	16,354	7,774	8,580
				鳳 珠 郡	27,694	12,894	14,800
				穴 水 町	8,936	4,188	4,748
				門 前 町	18,758	8,706	10,052
				第 三 区 計	268,745	126,438	142,307

資料 石川県選挙管理委員会

## 19 教 育 及

## 112 学校種別設置者別学校数(平成20年5月1日現在)

学 校 種 別 設 置 者 別	学 校 数	学級・学部・ 課程数	園児・児童・生徒・学生数			教 員 数					
			計	男	女	計	本 務 者		兼 務 者		
							男	女	男	女	
幼 稚 園	計	76	473	8,418	4,292	4,126	780	44	656	25	55
	国 立	1	5	144	77	67	11	1	6	1	3
	公 立	8	21	275	149	126	38	1	35	2	—
	私 立	67	447	7,999	4,066	3,933	731	42	615	22	52
小 学 校	計	233	2,782	67,807	34,659	33,148	4,415	1,434	2,777	68	136
	国 立	1	19	651	329	322	30	13	14	3	—
	公 立	231	2,757	67,001	34,269	32,732	4,371	1,417	2,758	63	133
	私 立	1	6	155	61	94	14	4	5	2	3
中 学 校	計	105	1,140	33,894	17,271	16,623	2,489	1,281	1,058	67	83
	国 立	1	12	475	239	236	33	16	8	5	4
	公 立	101	1,117	33,124	16,870	16,254	2,388	1,253	1,041	41	53
	私 立	3	11	295	162	133	68	12	9	21	26
高等学校	計	62	…	32,352	16,264	16,088	3,225	1,804	755	329	337
	国 立	1	…	369	191	178	32	19	4	4	5
	公 立	51	…	24,740	12,074	12,666	2,542	1,473	636	205	228
	私 立	10	…	7,243	3,999	3,244	651	312	115	120	104
工業高等 専門学校	計	2	…	1,621	1,335	286	189	121	10	49	9
	国 立	1	…	1,053	809	244	118	72	4	36	6
	公 立	—	—	—	—	—	—	—	—	—	—
	私 立	1	…	568	526	42	71	49	6	13	3
短期大学	計	5	…	2,160	192	1,968	126	82	44	134	123
	国 立	—	—	—	—	—	—	—	—	—	—
	公 立	—	—	—	—	—	—	—	—	—	—
	私 立	5	…	2,160	192	1,968	126	82	44	134	123
大 学	計	12	…	28,447	19,984	8,463	3,987	2,083	435	1,137	332
	国 立	2	…	11,466	7,760	3,706	1,820	1,020	154	510	136
	公 立	3	…	1,608	568	1,040	521	125	54	247	95
	私 立	7	…	15,373	11,656	3,717	1,646	938	227	380	101
専修学校	計	36	…	4,314	1,727	2,587	1,440	153	201	626	460
	国 立	—	—	—	—	—	—	—	—	—	—
	公 立	3	…	506	91	415	353	5	37	193	118
	私 立	33	…	3,808	1,636	2,172	1,087	148	164	433	342
各種学校	計	26	…	3,719	2,169	1,550	399	283	56	36	24
	国 立	—	—	—	—	—	—	—	—	—	—
	公 立	—	—	—	—	—	—	—	—	—	—
	私 立	26	…	3,719	2,169	1,550	399	283	56	36	24
特別支援 学 校	計	15	326	966	640	326	696	255	423	6	12
	国 立	1	9	61	36	25	37	13	16	3	5
	公 立	14	317	905	604	301	659	242	407	3	7
	私 立	—	—	—	—	—	—	—	—	—	—

資料 石川県統計情報室「学校基本調査」、当該学校



## び 文 化

## 113 幼 稚 園 (各年度5月1日現在)

(単位:園、学級、人、%)

年 度 及 び 市町別	園 数			学級 数	園 児 数			修了者数			就 園 率	教 員 数						職 員 数		
												本 務 者			兼 務 者			(本務者)		
	計	本園	分園		計	男	女	計	男	女		計	男	女	計	男	女	計	男	女
平成16年度	79	78	1	470	8,916	4,470	4,446	3,153	1,593	1,560	28.0	684	44	640	48	21	27	118	74	44
17	79	79	－	470	8,646	4,371	4,275	3,036	1,509	1,527	26.4	684	40	644	56	23	33	121	77	44
18	78	78	－	473	8,566	4,324	4,242	2,999	1,497	1,502	26.5	690	41	649	69	28	41	124	77	47
19	78	78	－	465	8,468	4,297	4,171	2,971	1,486	1,485	26.2	692	43	649	68	27	41	120	71	49
20	76	76	－	473	8,418	4,292	4,126	2,811	1,400	1,411	25.1	700	44	656	80	25	55	116	70	46
国 立 計 公 立 市 七 尾 市 加 賀 市 白 山 市	1	1	－	5	144	77	67	47	22	25	－	7	1	6	4	1	3	2	1	1
	8	8	－	21	275	149	126	129	61	68	1.1	36	1	35	2	2	－	4	－	4
	－	－	－	－	－	－	－	7	3	4	1.4	－	－	－	－	－	－	－	－	－
	3	3	－	5	19	11	8	7	4	3	1.0	3	－	3	2	2	－	－	－	－
	3	3	－	10	177	96	81	82	41	41	6.9	24	1	23	－	－	－	－	－	－
津 幡 町 穴 水 町	1	1	－	4	65	34	31	20	6	14	4.9	6	－	6	－	－	－	3	－	3
	1	1	－	2	14	8	6	13	7	6	20.0	3	－	3	－	－	－	1	－	1
私 立 計 金 沢 市 七 尾 市 小 松 市 輪 島 市 珠 洲 市 加 賀 市 羽 咋 市 か ほ く 市 白 山 市 野 々 市 津 幡 町 内 灘 町 志 賀 町 中 能 登 町	67	67	－	447	7,999	4,066	3,933	2,635	1,317	1,318	23.5	657	42	615	74	22	52	110	69	41
	37	37	－	266	5,109	2,600	2,509	1,637	841	796	38.1	400	21	379	47	14	33	65	41	24
	3	3	－	10	119	60	59	43	23	20	8.8	15	1	14	1	1	－	1	1	－
	8	8	－	51	750	372	378	268	131	137	23.2	72	6	66	7	－	7	13	12	1
	2	2	－	11	128	59	69	53	24	29	24.8	13	2	11	－	－	－	3	2	1
	1	1	－	3	15	6	9	8	7	1	7.0	4	－	4	－	－	－	－	－	－
	1	1	－	5	67	26	41	26	9	17	3.9	7	－	7	－	－	－	1	1	－
	2	2	－	10	149	79	70	49	23	26	23.8	17	1	16	1	1	－	3	－	3
	2	2	－	15	266	134	132	95	48	47	25.5	22	3	19	2	－	2	5	1	4
	5	5	－	40	801	432	369	229	98	131	19.2	54	3	51	6	3	3	11	7	4
	2	2	－	13	245	130	115	90	44	46	19.8	21	3	18	8	2	6	3	2	1
	1	1	－	7	116	49	67	32	18	14	7.9	10	－	10	2	1	1	3	1	2
	1	1	－	7	139	76	63	69	37	32	22.4	12	－	12	－	－	－	1	1	－
1	1	－	3	90	42	48	33	12	21	17.8	6	－	6	－	－	－	－	－	－	
1	1	－	6	5	1	4	3	2	1	1.6	4	2	2	－	－	－	1	－	1	

注1 就園率とは、小学校1年生に対する修了者数の割合である。

2 国立計、公立計、私立計の就園率はそれぞれの幼稚園修了者が小学校1年生(全県)に占める割合である。

3 市町村合併の特記

資料 石川県統計情報室「学校基本調査」

## 114 規 模 別 小 中 学 校 数

(1) 学 級 数 別 小 中 学 校 数 (平成20年5月1日現在)

学校種別	総数	0	1	2	3	4	5	6	7	8	9	10	11	12	13	14	15	16	17	18	19 ~ 24	25 ~ 30	31 以上
小学校	233	—	4	—	4	7	11	28	34	16	6	5	3	9	13	19	6	5	14	9	32	8	—
中学校	105	1	2	1	13	7	4	3	8	6	7	6	4	2	2	6	6	4	5	3	11	4	—

注 学級数0の学校は休校中の学校である。

資料 石川県統計情報室「学校基本調査」

## 114 規 模 別 小 中 学 校 数 (つづき)

(2) 児 童、生 徒 数 別 小 中 学 校 数 (平成20年5月1日現在)

学校種別	総数	0	1人 ~ 49	50 ~ 99	100 ~ 149	150 ~ 199	200 ~ 249	250 ~ 299	300 ~ 399	400 ~ 499	500 ~ 599	600 ~ 699	700 ~ 799	800 ~ 899	900 ~ 999	1,000 ~ 1,099	1,100 以上
小学校	233	2	19	40	22	23	11	14	27	33	15	15	7	4	—	1	—
中学校	105	2	12	9	8	11	6	10	7	14	12	8	2	4	—	—	—

注 児童、生徒数0の学校は休校中の学校である。

資料 石川県統計情報室「学校基本調査」

## 115 小

(1) 市町別学校数、学級数及び

年度及び 市町別	学 校 数			学級数	合 計			1 学 年			2
	計	本校	分校		計	男	女	計	男	女	計
平成16年度	255	249	6	2,751	68,219	34,837	33,382	11,253	5,776	5,477	11,444
17	248	242	6	2,791	68,235	34,904	33,331	11,492	5,960	5,532	11,234
18	238	233	5	2,772	68,295	34,895	33,400	11,327	5,797	5,530	11,501
19	238	233	5	2,785	67,833	34,628	33,205	11,333	5,761	5,572	11,299
20	233	228	5	2,782	67,807	34,659	33,148	11,219	5,777	5,442	11,328
国 立 計	1	1	—	19	651	329	322	108	54	54	107
公 立 計	231	226	5	2,757	67,001	34,269	32,732	11,089	5,716	5,373	11,195
私 立 計	1	1	—	6	155	61	94	22	7	15	26
金 沢 市	62	61	1	954	25,828	13,213	12,615	4,295	2,257	2,038	4,318
七 尾 市	13	13	—	132	3,166	1,589	1,577	491	239	252	513
小 松 市	26	25	1	282	6,848	3,538	3,310	1,156	580	576	1,173
輪 島 市	12	11	1	85	1,309	654	655	214	102	112	206
珠 洲 市	9	9	—	55	744	400	344	114	69	45	118
加 賀 市	22	21	1	200	4,055	2,065	1,990	669	339	330	629
羽 咋 市	6	6	—	55	1,241	632	609	206	102	104	207
か ほ く 市	6	6	—	84	2,309	1,174	1,135	373	196	177	384
白 山 市	19	19	—	285	7,147	3,607	3,540	1,192	574	618	1,282
能 美 市	8	8	—	122	3,323	1,738	1,585	563	292	271	558
能 美 郡	3	3	—	22	459	235	224	95	51	44	87
川 北 町	3	3	—	22	459	235	224	95	51	44	87
石 川 郡	5	5	—	99	2,747	1,429	1,318	454	232	222	488
野々市町	5	5	—	99	2,747	1,429	1,318	454	232	222	488
河 北 郡	15	14	1	183	4,447	2,275	2,172	714	382	332	699
津 幡 町	9	9	—	110	2,665	1,340	1,325	406	208	198	429
内 灘 町	6	5	1	73	1,782	935	847	308	174	134	270
羽 咋 郡	13	13	—	105	1,946	957	989	321	167	154	319
志 賀 町	8	8	—	61	1,074	541	533	185	102	83	170
宝達志水町	5	5	—	44	872	416	456	136	65	71	149
鹿 島 郡	6	6	—	53	1,031	518	513	185	99	86	157
中能登町	6	6	—	53	1,031	518	513	185	99	86	157
鳳 珠 郡	8	8	—	66	1,207	635	572	177	96	81	190
穴 水 町	2	2	—	21	392	206	186	65	36	29	61
能 登 町	6	6	—	45	815	429	386	112	60	52	129

資料 石川県統計情報室「学校基本調査」

## 学

## 校

学年別児童数（各年度5月1日現在）

（単位：校、学級、人）

学 年		3 学 年			4 学 年			5 学 年			6 学 年		
男	女	計	男	女	計	男	女	計	男	女	計	男	女
5,771	5,673	11,248	5,749	5,499	11,731	5,999	5,732	11,214	5,714	5,500	11,329	5,828	5,501
5,769	5,465	11,405	5,750	5,655	11,213	5,737	5,476	11,707	5,985	5,722	11,184	5,703	5,481
5,952	5,549	11,193	5,728	5,465	11,401	5,736	5,665	11,169	5,705	5,464	11,704	5,977	5,727
5,786	5,513	11,525	5,967	5,558	11,151	5,704	5,447	11,380	5,721	5,659	11,145	5,689	5,456
5,749	5,579	11,248	5,760	5,488	11,527	5,964	5,563	11,123	5,688	5,435	11,362	5,721	5,641
53	54	115	55	60	108	54	54	104	53	51	109	60	49
5,684	5,511	11,104	5,696	5,408	11,385	5,899	5,486	10,996	5,625	5,371	11,232	5,649	5,583
12	14	29	9	20	34	11	23	23	10	13	21	12	9
2,209	2,109	4,367	2,281	2,086	4,340	2,192	2,148	4,205	2,130	2,075	4,303	2,144	2,159
256	257	502	258	244	524	275	249	591	291	300	545	270	275
612	561	1,094	557	537	1,197	617	580	1,077	559	518	1,151	613	538
105	101	228	118	110	204	105	99	220	108	112	237	116	121
61	57	126	62	64	136	76	60	112	61	51	138	71	67
306	323	676	357	319	713	376	337	661	334	327	707	353	354
114	93	204	100	104	217	116	101	197	99	98	210	101	109
183	201	364	186	178	417	205	212	393	217	176	378	187	191
633	649	1,149	574	575	1,195	654	541	1,138	569	569	1,191	603	588
300	258	555	270	285	549	304	245	550	275	275	548	297	251
46	41	81	37	44	80	46	34	51	26	25	65	29	36
46	41	81	37	44	80	46	34	51	26	25	65	29	36
252	236	454	238	216	470	244	226	472	249	223	409	214	195
252	236	454	238	216	470	244	226	472	249	223	409	214	195
342	357	728	364	364	780	401	379	764	418	346	762	368	394
213	216	431	203	228	464	235	229	469	262	207	466	219	247
129	141	297	161	136	316	166	150	295	156	139	296	149	147
166	153	332	160	172	331	160	171	318	159	159	325	145	180
89	81	185	91	94	177	91	86	176	90	86	181	78	103
77	72	147	69	78	154	69	85	142	69	73	144	67	77
66	91	168	89	79	176	89	87	172	87	85	173	88	85
66	91	168	89	79	176	89	87	172	87	85	173	88	85
98	92	220	109	111	198	104	94	202	106	96	220	122	98
27	34	64	36	28	66	36	30	64	38	26	72	33	39
71	58	156	73	83	132	68	64	138	68	70	148	89	59

# 115 小 学 校（つづき）

(2) 市町別教員数及び職員数（各年度5月1日現在）

(単位：人)

年度及び 市 町 別	教 員 数																							職 員 数 (本務者)			
	本 務 者																										
	合 計			校 長		副校長		教 頭		主幹教諭		指導教諭		教 諭		助教諭		養護教諭 助 教 諭	栄養教諭		講 師		兼務者				
	計	男	女	男	女	男	女	男	女	男	女	男	女	男	女	男	女	女	男	女	男	女	男	女	計	男	女
平成16年度	4,270	1,473	2,797	197	42	—	—	188	61	—	—	—	—	1,013	2,170	—	—	259	—	—	75	265	36	113	1,098	105	993
17	4,242	1,450	2,792	194	40	—	—	180	58	—	—	—	—	996	2,167	—	—	251	—	—	80	276	36	91	1,081	99	982
18	4,208	1,441	2,767	194	32	—	—	174	54	—	—	—	—	988	2,152	—	—	247	—	—	85	282	38	115	1,043	88	955
19	4,191	1,439	2,752	193	33	—	—	169	60	—	—	—	—	986	2,143	—	—	242	—	3	91	271	67	129	1,040	95	945
20	4,211	1,434	2,777	190	32	—	—	166	61	9	2	1	9	966	2,127	—	—	243	—	7	102	296	68	136	1,014	98	916
国 立 計	27	13	14	—	—	—	—	1	—	1	—	—	—	11	13	—	—	1	—	—	—	—	3	—	2	1	1
公 立 計	4,175	1,417	2,758	189	32	—	—	165	61	8	2	1	9	952	2,110	—	—	241	—	7	102	296	63	133	1,010	96	914
私 立 計	9	4	5	1	—	—	—	—	—	—	—	—	—	3	4	—	—	1	—	—	—	—	2	3	2	1	1
金 沢 市	1,406	452	954	45	12	—	—	46	14	4	—	1	2	319	752	—	—	66	—	2	37	106	33	60	199	31	168
七 尾 市	211	77	134	13	—	—	—	11	2	—	—	—	—	46	109	—	—	13	—	1	7	9	1	9	75	8	67
小 松 市	438	135	303	18	7	—	—	13	12	1	—	—	1	97	219	—	—	29	—	—	6	35	3	7	95	1	94
輪 島 市	136	56	80	10	1	—	—	10	1	—	—	—	—	34	63	—	—	12	—	—	2	3	4	4	46	3	43
珠 洲 市	91	40	51	9	—	—	—	8	1	—	—	—	—	22	38	—	—	9	—	1	1	2	1	5	33	12	21
加 賀 市	317	111	206	20	1	—	—	14	7	1	—	—	1	70	150	—	—	21	—	1	6	25	4	6	73	—	73
羽 咋 市	91	36	55	4	2	—	—	6	—	1	—	—	1	24	41	—	—	6	—	1	1	4	—	—	13	5	8
かほく市	130	35	95	5	1	—	—	4	3	1	—	—	1	22	71	—	—	7	—	1	3	11	—	7	27	2	25
白 山 市	394	144	250	16	1	—	—	14	5	1	—	—	1	99	193	—	—	19	—	—	14	31	8	8	189	18	171
能 美 市	183	57	126	8	—	—	—	3	5	—	1	—	1	42	95	—	—	9	—	—	4	15	3	11	47	—	47
能 美 郡	37	13	24	2	1	—	—	3	—	—	—	—	—	7	18	—	—	3	—	—	1	2	2	1	15	—	15
川北町	37	13	24	2	1	—	—	3	—	—	—	—	—	7	18	—	—	3	—	—	1	2	2	1	15	—	15
石 川 郡	149	52	97	4	1	—	—	4	1	—	1	—	1	39	74	—	—	6	—	—	5	13	2	—	34	—	34
野々市町	149	52	97	4	1	—	—	4	1	—	1	—	1	39	74	—	—	6	—	—	5	13	2	—	34	—	34
河 北 郡	270	85	185	12	2	—	—	12	2	—	—	—	—	53	141	—	—	16	—	—	8	24	5	4	73	6	67
津幡町	169	55	114	9	—	—	—	7	2	—	—	—	—	34	84	—	—	11	—	—	5	17	1	4	59	5	54
内灘町	101	30	71	3	2	—	—	5	—	—	—	—	—	19	57	—	—	5	—	—	3	7	4	—	14	1	13
羽 咋 郡	166	61	105	11	2	—	—	9	4	—	—	—	—	38	76	—	—	13	—	—	3	10	2	5	31	3	28
志賀町	99	38	61	7	1	—	—	4	4	—	—	—	—	25	42	—	—	8	—	—	2	6	2	3	20	2	18
宝達志水町	67	23	44	4	1	—	—	5	—	—	—	—	—	13	34	—	—	5	—	—	1	4	—	2	11	1	10
鹿 島 郡	84	33	51	5	1	—	—	3	2	—	—	—	—	22	38	—	—	6	—	—	3	4	—	4	25	2	23
中能登町	84	33	51	5	1	—	—	3	2	—	—	—	—	22	38	—	—	6	—	—	3	4	—	4	25	2	23
鳳 珠 郡	108	47	61	8	—	—	—	6	2	—	—	—	—	32	49	—	—	8	—	—	1	2	—	5	39	7	32
穴水町	33	13	20	2	—	—	—	—	2	—	—	—	—	10	15	—	—	2	—	—	1	1	—	1	6	1	5
能登町	75	34	41	6	—	—	—	6	—	—	—	—	—	22	34	—	—	6	—	—	—	1	—	4	33	6	27

注1 「栄養教諭」・・・H17からの設置。食に関する指導と学校給食の管理を行う。

注2 「副 校 長」・・・H20からの設置。校長を助け、命を受けて校務をつかさどる。

注3 「主幹教諭」・・・H20からの設置。校長等を助け、命を受けて校務の一部を整理し、児童の教育をつかさどる。

注4 「指導教諭」・・・H20からの設置。児童の教育をつかさどり、教諭その他の職員に対して教育指導の改善及び充実のために必要な指導及び助言を行う。

資料 石川県統計情報室「学校基本調査」

## 116 中 学 校

(1) 市町別学校数、学級数及び学年別生徒数（各年度5月1日現在）

(単位：校、学級、人)

年度及び 市 町 別	学 校 数			学級数	合 計			1 学 年			2 学 年			3 学 年		
	計	本校	分校		計	男	女	計	男	女	計	男	女	計	男	女
平成16年度	112	108	4	1,109	34,480	17,397	17,083	11,361	5,722	5,639	11,385	5,697	5,688	11,734	5,978	5,756
17	111	107	4	1,113	33,979	17,200	16,779	11,276	5,796	5,480	11,340	5,711	5,629	11,363	5,693	5,670
18	110	106	4	1,120	33,751	17,204	16,547	11,155	5,686	5,469	11,269	5,809	5,460	11,327	5,709	5,618
19	107	103	4	1,131	34,048	17,409	16,639	11,677	5,956	5,721	11,126	5,664	5,462	11,245	5,789	5,456
20	105	101	4	1,140	33,894	17,271	16,623	11,122	5,665	5,457	11,664	5,955	5,709	11,108	5,651	5,457
国 立 計	1	1	—	12	475	239	236	160	80	80	158	80	78	157	79	78
公 立 計	101	97	4	1,117	33,124	16,870	16,254	10,874	5,529	5,345	11,391	5,810	5,581	10,859	5,531	5,328
私 立 計	3	3	—	11	295	162	133	88	56	32	115	65	50	92	41	51
金 沢 市	29	28	1	413	12,824	6,501	6,323	4,172	2,101	2,071	4,472	2,281	2,191	4,180	2,119	2,061
七 尾 市	9	9	—	68	1,673	871	802	498	250	248	588	304	284	587	317	270
小 松 市	10	10	—	115	3,361	1,706	1,655	1,083	553	530	1,171	605	566	1,107	548	559
輪 島 市	7	6	1	36	791	395	396	262	135	127	262	125	137	267	135	132
珠 洲 市	4	4	—	19	424	206	218	119	70	49	146	68	78	159	68	91
加 賀 市	7	6	1	70	2,073	1,029	1,044	704	351	353	685	331	354	684	347	337
羽 咋 市	2	2	—	23	708	354	354	227	115	112	254	128	126	227	111	116
かほく市	3	3	—	38	1,114	547	567	374	199	175	370	170	200	370	178	192
白 山 市	11	11	—	107	3,373	1,759	1,614	1,120	589	531	1,173	628	545	1,080	542	538
能 美 市	3	3	—	50	1,539	780	759	532	268	264	531	265	266	476	247	229
能 美 郡	1	1	—	7	188	96	92	67	30	37	51	28	23	70	38	32
川北町	1	1	—	7	188	96	92	67	30	37	51	28	23	70	38	32
石 川 郡	2	2	—	34	1,116	599	517	376	188	188	392	228	164	348	183	165
野々市町	2	2	—	34	1,116	599	517	376	188	188	392	228	164	348	183	165
河 北 郡	4	3	1	71	2,302	1,213	1,089	769	398	371	780	417	363	753	398	355
津幡町	2	2	—	43	1,416	755	661	477	242	235	486	272	214	453	241	212
内灘町	2	1	1	28	886	458	428	292	156	136	294	145	149	300	157	143
羽 咋 郡	4	4	—	37	1,083	543	540	368	181	187	348	162	186	367	200	167
志賀町	2	2	—	22	624	299	325	205	96	109	204	90	114	215	113	102
宝達志水町	2	2	—	15	459	244	215	163	85	78	144	72	72	152	87	65
鹿 島 郡	3	3	—	23	533	273	260	180	98	82	177	85	92	176	90	86
中能登町	3	3	—	23	533	273	260	180	98	82	177	85	92	176	90	86
鳳 珠 郡	6	6	—	29	792	399	393	271	139	132	264	130	134	257	130	127
穴水町	1	1	—	9	250	140	110	86	42	44	82	55	27	82	43	39
能登町	5	5	—	20	542	259	283	185	97	88	182	75	107	175	87	88

資料 石川県統計情報室「学校基本調査」

**116 中 学 校（つづき）**  
(2) 市町別教員数及び職員数（各年度5月1日現在）

(単位：人)

年度及び 市 町 別	教 員 数																							職 員 数 (本務者)			
	教 員																				兼務者						
	本 務										者																
	合 計			校 長		副校長		教 頭		主幹教諭		指導教諭		教 諭		助教諭		養護教諭 助 教 諭	栄養教諭		講 師						
計	男	女	男	女	男	女	男	女	男	女	男	女	男	女	男	女	女	男	女	男	女	男	女	計	男	女	
平成16年度	2,360	1,314	1,046	99	4	—	—	99	12	—	—	—	—	1,054	836	—	—	108	—	—	62	86	55	72	499	79	420
17	2,349	1,282	1,067	97	5	—	—	95	13	—	—	—	—	1,023	833	—	—	107	—	—	67	109	64	76	489	83	404
18	2,346	1,289	1,057	94	7	—	—	94	13	—	—	—	—	1,011	816	—	—	105	—	—	90	116	67	86	471	79	392
19	2,354	1,293	1,061	90	8	—	—	93	13	—	—	—	—	990	804	—	—	101	—	1	120	134	76	86	457	78	379
20	2,339	1,281	1,058	92	5	2	—	95	8	11	—	6	4	960	798	—	—	102	—	4	115	137	67	83	429	81	348
国 立 計	24	16	8	—	—	—	—	1	—	1	—	—	—	14	7	—	—	1	—	—	—	—	5	4	2	1	1
公 立 計	2,294	1,253	1,041	92	5	1	—	94	7	10	—	6	4	937	786	—	—	101	—	4	113	134	41	53	426	80	346
私 立 計	21	12	9	—	—	1	—	—	1	—	—	—	—	9	5	—	—	—	—	—	2	3	21	26	1	—	1
金 沢 市	799	412	387	24	1	1	—	26	4	5	—	2	2	321	300	—	—	28	—	—	33	52	51	46	80	29	51
七 尾 市	150	85	65	8	1	—	—	9	—	1	—	1	—	59	43	—	—	9	—	—	7	12	5	3	51	4	47
小 松 市	232	116	116	8	2	—	—	9	1	1	—	—	1	79	89	—	—	10	—	1	19	12	1	3	42	6	36
輪 島 市	87	55	32	6	—	—	—	6	1	—	—	—	—	41	21	—	—	6	—	1	2	3	1	4	25	3	22
珠 洲 市	50	35	15	4	—	—	—	4	—	—	—	—	—	26	9	—	—	4	—	—	1	2	2	4	16	5	11
加 賀 市	140	83	57	6	—	—	—	6	—	—	—	—	—	62	40	—	—	6	—	—	9	11	3	5	18	—	18
羽 咋 市	48	28	20	2	—	—	—	2	—	—	—	—	—	23	15	—	—	2	—	—	1	3	—	1	4	1	3
かほく市	76	45	31	3	—	—	—	2	1	—	—	—	—	35	23	—	—	4	—	—	5	3	—	—	10	3	7
白 山 市	230	126	104	9	1	—	—	9	1	1	—	1	—	96	82	—	—	10	—	1	10	9	3	4	64	11	53
能 美 市	97	53	44	3	—	—	—	3	—	—	—	—	—	42	33	—	—	3	—	1	5	7	—	2	23	1	22
能 美 郡	15	8	7	1	—	—	—	1	—	—	—	—	—	4	5	—	—	1	—	—	2	1	—	—	2	—	2
川北町	15	8	7	1	—	—	—	1	—	—	—	—	—	4	5	—	—	1	—	—	2	1	—	—	2	—	2
石 川 郡	67	40	27	2	—	—	—	2	—	1	—	1	—	29	23	—	—	2	—	—	5	2	—	1	7	1	6
野々市町	67	40	27	2	—	—	—	2	—	1	—	1	—	29	23	—	—	2	—	—	5	2	—	1	7	1	6
河 北 郡	135	71	64	3	—	1	—	4	—	2	—	1	1	52	52	—	—	4	—	—	8	7	1	1	30	4	26
津幡町	80	40	40	2	—	—	—	2	—	1	—	—	1	31	32	—	—	2	—	—	4	5	—	—	22	2	20
内灘町	55	31	24	1	—	1	—	2	—	1	—	1	—	21	20	—	—	2	—	—	4	2	1	1	8	2	6
羽 咋 郡	85	46	39	4	—	—	—	4	—	—	—	—	—	36	28	—	—	4	—	—	2	7	—	1	14	3	11
志賀町	49	23	26	2	—	—	—	2	—	—	—	—	—	19	17	—	—	2	—	—	—	7	—	1	9	3	6
宝達志水町	36	23	13	2	—	—	—	2	—	—	—	—	—	17	11	—	—	2	—	—	2	—	—	—	5	—	5
鹿 島 郡	49	28	21	3	—	—	—	2	—	—	—	—	—	21	16	—	—	3	—	—	2	2	—	2	15	3	12
中能登町	49	28	21	3	—	—	—	2	—	—	—	—	—	21	16	—	—	3	—	—	2	2	—	2	15	3	12
鳳 珠 郡	79	50	29	6	—	—	—	6	—	—	—	—	—	34	19	—	—	6	—	—	4	4	—	6	28	7	21
穴水町	20	13	7	1	—	—	—	1	—	—	—	—	—	9	5	—	—	1	—	—	2	1	—	—	3	1	2
能登町	59	37	22	5	—	—	—	5	—	—	—	—	—	25	14	—	—	5	—	—	2	3	—	6	25	6	19

注1 「栄養教諭」・・・H17からの設置。食に関する指導と学校給食の管理を行う。

注2 「副 校 長」・・・H20からの設置。校長を助け、命を受けて校務をつかさどる。

注3 「主幹教諭」・・・H20からの設置。校長等を助け、命を受けて校務の一部を整理し、児童の教育をつかさどる。

注4 「指導教諭」・・・H20からの設置。児童の教育をつかさどり、教諭その他の職員に対して教育指導の改善及び充実のために必要な指導及び助言を行う。

資料 石川県統計情報室「学校基本調査」

## 117 高 等 学 校

(1) 市町別学校数及び教職員数（各年度5月1日現在）

(単位：校、人)

年度及び 市 町 別	学校数	教 員 数									職員数（本務者）		
		合 計			本 務 者			兼 務 者			計	男	女
		計	男	女	計	男	女	計	男	女			
平成16年度	65 (3)	3,388	2,293	1,095	2,738	1,954	784	650	339	311	667	334	333
17	65 (3)	3,338	2,269	1,069	2,692	1,934	758	646	335	311	659	332	327
18	62 (3)	3,241	2,199	1,042	2,629	1,891	738	612	308	304	642	329	313
19	62 (3)	3,276	2,199	1,077	2,603	1,855	748	673	344	329	631	317	314
20	62 (3)	3,225	2,133	1,092	2,559	1,804	755	666	329	337	630	311	319
国 立 計	1 —	32	23	9	23	19	4	9	4	5	2	—	2
公 立 計	51 (3)	2,542	1,678	864	2,109	1,473	636	433	205	228	524	265	259
私 立 計	10 —	651	432	219	427	312	115	224	120	104	104	46	58
公立全日制計	46 (3)	2,356	1,554	802	1,968	1,368	600	388	186	202	476	244	232
金 沢 市	12 (2)	888	581	307	778	532	246	110	49	61	136	76	60
七 尾 市	4 —	230	137	93	147	101	46	83	36	47	47	19	28
小 松 市	5 —	300	195	105	251	181	70	49	14	35	53	27	26
輪 島 市	3 (1)	106	70	36	76	50	26	30	20	10	24	10	14
珠 洲 市	2 —	70	53	17	57	44	13	13	9	4	16	9	7
加 賀 市	3 —	132	89	43	114	78	36	18	11	7	25	13	12
羽 咋 市	2 —	80	57	23	73	53	20	7	4	3	22	12	10
か ほ く 市	—	—	—	—	—	—	—	—	—	—	—	—	—
白 山 市	3 —	140	97	43	122	88	34	18	9	9	31	17	14
能 美 市	1 —	50	31	19	43	28	15	7	3	4	7	1	6
能 美 郡	— —	—	—	—	—	—	—	—	—	—	—	—	—
川 北 町	— —	—	—	—	—	—	—	—	—	—	—	—	—
石 川 郡	1 —	59	34	25	57	33	24	2	1	1	10	4	6
野々市町	1 —	59	34	25	57	33	24	2	1	1	10	4	6
河 北 郡	2 —	86	57	29	80	54	26	6	3	3	18	9	9
津 幡 町	1 —	56	38	18	52	36	16	4	2	2	11	5	6
内 灘 町	1 —	30	19	11	28	18	10	2	1	1	7	4	3
羽 咋 郡	3 —	75	54	21	62	48	14	13	6	7	22	6	16
志 賀 町	2 —	48	38	10	41	35	6	7	3	4	16	5	11
宝達志水町	1 —	27	16	11	21	13	8	6	3	3	6	1	5
鹿 島 郡	1 —	41	26	15	34	21	13	7	5	2	8	2	6
中能登町	1 —	41	26	15	34	21	13	7	5	2	8	2	6
鳳 珠 郡	4 —	99	73	26	74	57	17	25	16	9	57	39	18
穴 水 町	1 —	27	17	10	20	14	6	7	3	4	7	3	4
能 登 町	3 —	72	56	16	54	43	11	18	13	5	50	36	14
公立定時制計	8 (3)	186	124	62	141	105	36	45	19	26	48	21	27
金 沢 市	3 (2)	93	64	29	69	52	17	24	12	12	17	5	12
七 尾 市	1 —	15	8	7	13	8	5	2	—	2	7	4	3
小 松 市	1 —	28	16	12	21	15	6	7	1	6	9	4	5
輪 島 市	1 (1)	8	7	1	7	7	—	1	—	1	—	—	—
加 賀 市	1 —	23	17	6	18	15	3	5	2	3	6	4	2
羽 咋 市	1 —	19	12	7	13	8	5	6	4	2	9	4	5

注1 専攻科を含む。

2 ( ) は内数で、併置校を再掲したものである。

資料 石川県統計情報室「学校基本調査」

## 117 高 等

(2) 市 町 別、学 年 別

年度及び 市 町 別	合 計			全 日								
	計	男	女	計			1 学 年		2 学 年		3 学 年	
				計	男	女	男	女	男	女	男	女
平成 16 年度	35,793	18,166	17,627	34,852	17,593	17,259	5,976	5,859	5,756	5,551	5,846	5,772
17	34,743	17,658	17,085	33,815	17,103	16,712	5,685	5,546	5,772	5,695	5,627	5,399
18	33,845	17,005	16,840	32,942	16,474	16,468	5,378	5,477	5,470	5,357	5,611	5,564
19	32,829	16,474	16,355	31,957	15,986	15,971	5,451	5,400	5,185	5,310	5,335	5,193
20	32,352	16,264	16,088	31,498	15,818	15,680	5,502	5,210	5,272	5,247	5,034	5,151
国 立 計	369	191	178	369	191	178	69	57	63	61	59	60
公 立 計	24,740	12,074	12,666	23,886	11,628	12,258	4,029	4,113	3,865	4,054	3,724	4,019
金 沢 市	10,384	4,913	5,471	9,913	4,663	5,250	1,641	1,745	1,575	1,728	1,447	1,777
七 尾 市	1,731	775	956	1,695	758	937	268	284	241	310	243	271
小 松 市	3,606	1,855	1,751	3,434	1,760	1,674	615	549	588	556	557	569
輪 島 市	785	391	394	768	380	388	129	149	125	122	126	117
珠 洲 市	594	289	305	594	289	305	93	103	93	103	103	99
加 賀 市	1,524	750	774	1,437	710	727	239	239	238	259	233	229
羽 咋 市	1,019	597	422	948	564	384	184	131	195	126	185	127
か ほ く 市	—	—	—	—	—	—	—	—	—	—	—	—
白 山 市	1,297	673	624	1,297	673	624	235	242	218	195	220	187
能 美 市	471	199	272	471	199	272	62	97	60	97	77	78
能 美 郡	—	—	—	—	—	—	—	—	—	—	—	—
川 北 町	—	—	—	—	—	—	—	—	—	—	—	—
石 川 郡	874	382	492	874	382	492	120	160	128	152	134	180
野々市町	874	382	492	874	382	492	120	160	128	152	134	180
河 北 郡	925	525	400	925	525	400	191	144	170	131	164	125
津 幡 町	677	398	279	677	398	279	140	92	127	91	131	96
内 灘 町	248	127	121	248	127	121	51	52	43	40	33	29
羽 咋 郡	516	271	245	516	271	245	94	88	88	76	89	81
志 賀 町	303	163	140	303	163	140	54	49	55	44	54	47
宝達志水町	213	108	105	213	108	105	40	39	33	32	35	34
鹿 島 郡	477	181	296	477	181	296	64	96	53	107	64	93
中能登町	477	181	296	477	181	296	64	96	53	107	64	93
鳳 珠 郡	537	273	264	537	273	264	94	86	93	92	82	86
穴 水 町	153	86	67	153	86	67	34	19	33	25	19	23
能 登 町	384	187	197	384	187	197	60	67	60	67	63	63
私 立 計	7,243	3,999	3,244	7,243	3,999	3,244	1,404	1,040	1,344	1,132	1,251	1,072
金 沢 市	5,706	3,031	2,675	5,706	3,031	2,675	1,088	868	1,004	932	939	875
七 尾 市	248	111	137	248	111	137	29	32	39	54	43	51
小 松 市	707	378	329	707	378	329	125	100	121	114	132	115
輪 島 市	582	479	103	582	479	103	162	40	180	32	137	31

資料 石川県統計情報室「学校基本調査」



[illegible]

## 118 特 別 支 援 学 校

(1) 教員数、職員数及び学級数（各年度5月1日現在）

(単位：人、学級)

年 度	教 員 数			職 員 数			学 級 数				
	計	男	女	計	男	女	計	幼稚部	小学部	中学部	高等部
平成19年度	659	257	402	206	55	151	310	4	116	84	106
20	696	261	435	197	56	141	326	4	129	80	113

注1 教員数には兼務者を含む。

注2 平成19年度より 盲、ろう、養護学校が一本化され、「特別支援学校」となった。

資料 石川県統計情報室「学校基本調査」

## 118 特 別 支 援 学 校 (つづき)

(2) 幼 児・児 童・生 徒 数（各年度5月1日現在）

(単位：人)

年 度	総 数			幼 稚 部		小 学 部		中 学 部	
	計	男	女	男	女	男	女	男	女
平成19年度	904	593	311	5	3	192	96	149	85
20	966	640	326	6	5	216	114	149	84

注1 平成19年度より 盲、ろう、養護学校が一本化され、「特別支援学校」となった。

資料 石川県統計情報室「学校基本調査」

## 118 特 別 支 援 学 校 (つづき)

(2) 幼 児・児 童・生 徒 数（各年度5月1日現在）

(単位：人)

年 度	高 等 部							
	計		本 科		専 攻 科		別 科	
	男	女	男	女	男	女	男	女
平成19年度	247	127	233	115	14	12	-	-
20	269	123	252	118	17	5	-	-

注1 平成19年度より 盲、ろう、養護学校が一本化され、「特別支援学校」となった。

資料 石川県統計情報室「学校基本調査」

## 118-2 盲 学 校

(1) 教員数、職員数及び学級数（各年度5月1日現在）

(単位：人、学級)

年 度	教 員 数			職 員 数			学 級 数			
	計	男	女	計	男	女	計	小学部	中学部	高等部
平成16年度	42	26	16	28	3	25	18	5	2	11
17	38	19	19	27	4	23	16	5	2	9
18	39	20	19	27	3	24	16	4	1	11

注 教員数には兼務者を含む。

資料 石川県統計情報室「学校基本調査」

## 118-2 盲 学 校 (つづき)

(2) 児 童・生 徒 数（各年度5月1日現在）

(単位：人)

年 度	総 数			小 学 部		中 学 部		高 等 部							
				男	女	男	女	計		本 科		専攻科		別 科	
	計	男	女					男	女	男	女	男	女	男	女
平成16年度	34	20	14	4	3	1	2	15	9	5	3	10	6	-	-
17	27	13	14	4	3	1	2	8	9	2	1	6	8	-	-
18	30	16	14	4	3	1	-	11	11	3	3	8	8	-	-

資料 石川県統計情報室「学校基本調査」

## 118-3 ろ う 学 校

(1) 教員数、職員数及び学級数（各年度5月1日現在）

(単位：人、学級)

年 度	教 員 数			職 員 数			学 級 数				
	計	男	女	計	男	女	計	幼稚部	小学部	中学部	高等部
平成16年度	46	18	28	25	4	21	18	3	7	3	5
17	50	16	34	25	4	21	23	4	8	4	7
18	48	17	31	25	4	21	23	4	9	3	7

注 教員数には兼務者を含む。  
資料 石川県統計情報室「学校基本調査」

## 118-3 ろ う 学 校 (つづき)

(2) 幼 児・児 童・生 徒 数（各年度5月1日現在）

(単位：人)

年 度	総 数			幼 稚 部		小 学 部		中 学 部		高 等 部	
	計	男	女	男	女	男	女	男	女	男	女
平成16年度	49	29	20	4	3	14	10	5	-	6	7
17	58	33	25	5	3	14	13	8	2	6	7
18	63	37	26	8	3	16	13	7	2	6	8

資料 石川県統計情報室「学校基本調査」

## 118-4 養 護 学 校

(1) 教員数、職員数及び学級数（各年度5月1日現在）

(単位：人、学級)

年 度	教 員 数			職 員 数			学 級 数			
	計	男	女	計	男	女	計	小学部	中学部	高等部
平成16年度	579	221	358	158	42	116	254	101	68	85
17	567	209	358	151	40	111	253	99	69	85
18	575	219	356	155	44	111	265	103	67	95

注 教員数には兼務者を含む。  
資料 石川県統計情報室「学校基本調査」

## 118-4 養 護 学 校 (つづき)

(2) 幼 児・児 童・生 徒 数（各年度5月1日現在）

(単位：人)

年 度	総 数			小 学 部		中 学 部		高 等 部	
	計	男	女	男	女	男	女	男	女
平成16年度	731	470	261	156	77	106	69	208	115
17	762	496	266	177	77	113	69	206	120
18	769	504	265	174	77	119	64	211	124

## 119 専 修 学 校

(1) 学 校 数 及 び 学 科 数（平成20年5月1日現在）

(単位：校、学科)

設 置 者 別		学校数	学 科 数								
			総 数			高等課程		専門課程		一般課程	
			計	昼 間	その他	昼 間	その他	昼 間	その他	昼 間	その他
総 数		36	104	101	3	2	1	99	2	—	—
国 立		—	—	—	—	—	—	—	—	—	—
公 立		3	6	6	—	1	—	5	—	—	—
私 立		33	98	95	3	1	1	94	2	—	—
学 校 法 人		5	15	14	1	1	1	13	—	—	—
準 学 校 法 人		17	59	57	2	—	—	57	2	—	—
財 団 法 人		1	1	1	—	—	—	1	—	—	—
社 団 法 人		4	4	4	—	—	—	4	—	—	—
その 他 の 法 人		2	2	2	—	—	—	2	—	—	—
個 人		4	17	17	—	—	—	17	—	—	—

資料 石川県統計情報室「学校基本調査」

## 119 専 修 学 校 (つづき)

(2) 学科別生徒数及び入学者数 (平成20年5月1日現在)

## ア 専 門 課 程

(単位:人)

学 科	生 徒 数			入 学 者 数 (春 期)		
	計	男	女	計	男	女
合 計	4,249	1,713	2,536	1,789	718	1,071
国 立 計	—	—	—	—	—	—
看 護	—	—	—	—	—	—
公 立 計	469	83	386	178	27	151
看 護	353	77	276	111	25	86
栄 養	—	—	—	—	—	—
保 育 士 養 成	116	6	110	67	2	65
私 立 計	3,780	1,630	2,150	1,611	691	920
土 木 ・ 建 築	60	46	14	31	24	7
無 線 ・ 通 信	56	35	21	28	16	12
自 動 車 整 備	152	149	3	90	87	3
電 子 計 算 機	4	4	—	1	1	—
情 報 処 理	208	183	25	96	82	14
工 業 そ の 他	272	261	11	121	116	5
看 護	788	127	661	242	45	197
歯 科 衛 生	90	—	90	43	—	43
歯 科 技 工	24	14	10	11	5	6
柔 道 整 復	159	133	26	40	35	5
理学・作業療法	106	79	27	50	34	16
医 療 そ の 他	215	136	79	44	29	15
調 理	160	75	85	124	53	71
理 容	236	62	174	97	22	75
美 容	21	20	1	11	10	1
衛 生 そ の 他	145	14	131	87	9	78
保 育 士 養 成	62	23	39	11	2	9
介 護 福 祉	100	33	67	42	13	29
教育社会福祉その他	73	27	46	27	8	19
秘 書	39	—	39	27	—	27
商 業 そ の 他	209	22	187	96	8	88
和 洋 裁	49	10	39	26	6	20
フ ァ ッ シ ョ ン	35	12	23	11	1	10
服飾・家政その他	—	—	—	—	—	—
デ ザ イ ン	213	84	129	98	44	54
外 国 語	—	—	—	—	—	—
動 物	159	30	129	75	11	64
法 律 行 政	19	13	6	19	13	6
文化・教養その他	126	38	88	63	17	46

資料 石川県統計情報室「学校基本調査」

## 119 専修学校(つづき)

(2) 学科別生徒数及び入学者数(平成20年5月1日現在)(つづき)

## イ 高等課程

(単位:人)

学 科	生 徒 数			入 学 者 数 (春 期)		
	計	男	女	計	男	女
合 計	65	14	51	29	7	22
国 立 計	—	—	—	—	—	—
公 立 計	37	8	29	19	5	14
准 看 護	37	8	29	19	5	14
私 立 計	28	6	22	10	2	8
調 理	24	6	18	10	2	8
和 洋 裁	4	—	4	—	—	—
文化・教養その他	—	—	—	—	—	—

資料 石川県統計情報室「学校基本調査」

## 119 専修学校(つづき)

(2) 学科別生徒数及び入学者数(平成20年5月1日現在)(つづき)

## ウ 一般課程

(単位:人)

学 科	生 徒 数			入 学 者 数 (春 期)		
	計	男	女	計	男	女
合 計	—	—	—	—	—	—
国 立 計	—	—	—	—	—	—
公 立 計	—	—	—	—	—	—
私 立 計	—	—	—	—	—	—

資料 石川県統計情報室「学校基本調査」

## 119 専修学校(つづき)

(3) 教員数及び職員数(平成20年5月1日現在)

(単位:人)

区 分	国 立					公 立					私 立				
	教 員 数				職員数	教 員 数				職員数	教 員 数				職員数
	計	高等	専門	一般		計	高等	専門	一般		計	高等	専門	一般	
本 務 者	計	—	—	—	—	42	5	37	—	15	312	4	308	—	124
	男	—	—	—	—	5	—	5	—	6	148	2	146	—	49
	女	—	—	—	—	37	5	32	—	9	164	2	162	—	75
兼 務 者	計	—	—	—	—	311	51	260	—	—	775	10	765	—	—
	男	—	—	—	—	193	36	157	—	—	433	7	426	—	—
	女	—	—	—	—	118	15	103	—	—	342	3	339	—	—

資料 石川県統計情報室「学校基本調査」

120 各種学校

(1) 学校数、課程数及び男女別教職員数（各年度5月1日現在）

（単位：校、課程、人）

年度及び 設置者別	学校数	課程数	教 員 数			職 員 数		
			計	男	女	計	男	女
平成16年度	29	58	515	412	103	133	64	69
17	29	47	471	386	85	133	64	69
18	27	47	444	362	82	170	97	73
19	26	43	436	354	82	158	89	69
20	26	41	399	319	80	147	84	63
公 立	—	—	—	—	—	—	—	—
私 立	26	41	399	319	80	147	84	63

注 教員数には兼務者を含む。  
資料 石川県統計情報室「学校基本調査」

120 各種学校（つづき）

(2) 生徒数

ア 設置者別生徒数（各年度5月1日現在）

（単位：人）

年 度	総 数			国 立			公 立			私 立		
	計	男	女	計	男	女	計	男	女	計	男	女
平成16年度	4,340	2,445	1,895	—	—	—	32	—	32	4,308	2,445	1,863
17	4,091	2,329	1,762	—	—	—	24	—	24	4,067	2,329	1,738
18	3,746	2,107	1,639	—	—	—	—	—	—	3,746	2,107	1,639
19	3,868	2,275	1,593	—	—	—	—	—	—	3,868	2,275	1,593
20	3,719	2,169	1,550	—	—	—	—	—	—	3,719	2,169	1,550

資料 石川県統計情報室「学校基本調査」

120 各種学校（つづき）

(2) 生徒数

イ 課程別生徒数（平成20年5月1日現在）

（単位：人）

性  別	総  数	公 立	私 立									
		和 洋 裁	准 看 護	商 業 実 務	そ の 他	和 洋 裁	料  理	編 物 ・ 手 芸	美  術	演 劇 ・ 映 画	予 備 校	自 動 車 操 縦
総 数	3,719	—	73	—	—	47	131	24	—	53	307	3,084
男	2,169	—	19	—	—	—	21	—	—	16	220	1,893
女	1,550	—	54	—	—	47	110	24	—	37	87	1,191

資料 石川県統計情報室「学校基本調査」

121 高等専門学校（国立及び私立）（平成20年5月1日現在）

（単位：人）

設置者名 及び 性別	総 数	教 員 数						職 員 数				学 科 別 在 学 者 数												入 学 状 況														
		本 務 者						兼 本 務 者																学 科 別 志 願 者 数							学 科 別 入 学 者 数							
		計	校 長	教 授	准 授	講 師	助 教	助 手	者	事 務	そ の 他	計	機 械 工 学 科	電 気 工 学 科	電 子 情 報 工 学 科	電 気 情 報 工 学 科	環 境 都 市 工 学 科	建 築 学 科	シ ョ ン 情 報 工 学 科	国 際 コ ミ ュ ニ ケ ー シ ョ ン 情 報 工 学 科	専 攻 科	機 械 工 学 科	電 気 工 学 科	電 子 情 報 工 学 科	電 気 情 報 工 学 科	環 境 都 市 工 学 科	建 築 学 科	シ ョ ン 情 報 工 学 科	機 械 工 学 科	電 気 工 学 科	電 子 情 報 工 学 科	電 気 情 報 工 学 科	環 境 都 市 工 学 科	建 築 学 科	シ ョ ン 情 報 工 学 科			
総 数	{ 男 女 }	17019	12110	21	51	37	25	61	—	4938	2117	174	1,384299	41312	20512	15454	178137	117131	49126	6354	4847	3931	8339	2929	3434	2728	297											
国 立	{ 男 女 }	10810	724	11	31	26	82	61	—	3664	3014	1711	858257	19610	20512	15454	—137	11796	—13	4956	634	5415	—47	3919	—39	3929	—27	2815	—									
私 立	{ 男 女 }	629	496	11	20	11	172	—4	—	133	84	41	52642	2172	—4	—178	—4	—131	—36	—70	—4	—48	—11	3144	—34	—3	—29	—7										

資料 当該学校（文部科学省「学校基本調査報告書」）

## 122 大 学、短 期 大 学

(1) 職名別教員数、職員数（平成20年5月1日現在）

## ア 教 員 数

(単位：人)

職名別	総 数			大 学								短 期 大 学							
				小 計		国 立		公 立		私 立		小 計		国 立		公 立		私 立	
	計	男	女	男	女	男	女	男	女	男	女	男	女	男	女	男	女	男	女
総 数	4,548	3,578	970	3,362	803	1,613	299	372	149	1,377	355	216	167	—	—	—	—	216	167
本 務 者	計	2,643	2,164	479	2,082	435	1,020	154	125	54	937	227	82	44	—	—	—	82	44
	学 長	15	15	—	12	—	2	—	3	—	7	—	3	—	—	—	—	3	—
	副学 長	14	14	—	11	—	4	1	—	—	7	—	3	—	—	—	—	3	—
	教 授	1,044	940	104	907	92	406	37	71	11	430	44	33	12	—	—	—	33	12
	准教授	626	510	116	487	105	277	50	38	14	172	41	23	11	—	—	—	23	11
	講師	330	244	86	226	75	87	11	6	6	133	58	18	11	—	—	—	18	11
	助教	546	423	123	423	122	240	51	7	8	176	63	—	1	—	—	—	—	1
兼 務 者	65	16	49	16	40	4	4	—	15	12	21	—	9	—	—	—	—	2	9
兼 務 者	1,905	1,414	491	1,280	368	593	145	247	95	440	128	134	123	—	—	—	—	134	123

資料 当該学校（文部科学省「学校基本調査報告書」）

## 122 大 学、短 期 大 学（つづき）

(1) 職名別教員数、職員数（平成20年5月1日現在）

## イ 職 員 数

(単位：人)

職 名 別	総 数			大 学								短 期 大 学							
				小 計		国 立		公 立		私 立		小 計		国 立		公 立		私 立	
	計	男	女	男	女	男	女	男	女	男	女	男	女	男	女	男	女	男	女
総 数	3,226	1,120	2,106	1,092	2,059	517	919	43	14	532	1,126	28	47	—	—	—	—	28	47
事 務 系 技 術 系 医 療 系 教 養 系 そ の 他	1,141	639	502	613	467	308	207	28	14	277	246	26	35	—	—	—	—	26	35
	496	336	160	335	160	111	17	15	—	209	143	1	—	—	—	—	—	1	—
	1,542	125	1,417	125	1,413	90	694	—	—	35	719	—	4	—	—	—	—	—	4
	32	9	23	9	16	—	—	—	—	9	16	—	7	—	—	—	—	—	7
	15	11	4	10	3	8	1	—	—	2	2	1	1	—	—	—	—	1	1
再 掲 看護師 { 学生の 健康管理 （附属病院）	13	—	13	—	9	—	5	—	—	3	4	—	4	—	—	—	—	—	4
	1,426	678	748	678	748	643	33	—	—	35	715	—	—	—	—	—	—	—	—

資料 当該学校（文部科学省「学校基本調査報告書」）

## 122 大 学、短 期 大 学（つづき）

(2) 学 生 数（平成20年5月1日現在）

(単位：人)

設 置 者 別	総 数			大 学										短期大学	
				小 計		大 学 院		学 部		専 攻 科		そ の 他			
	計	男	女	男	女	男	女	男	女	男	女	男	女	男	女
総 数	30,574	20,210	10,364	20,034	8,465	3,041	907	16,817	7,356	6	1	170	201	176	1,899
国 立	11,442	7,742	3,700	7,742	3,700	2,507	721	5,147	2,860	—	—	88	119	—	—
公 立	1,606	566	1,040	566	1,040	45	73	518	961	—	—	3	6	—	—
私 立	17,526	11,902	5,624	11,726	3,725	489	113	11,152	3,535	6	1	79	76	176	1,899

注 その他には、別科、聴講生、研究生等を含む。  
資料 当該学校（文部科学省「学校基本調査報告書」）

## 122 大 学 ・ 短 期

(3) 学部(科)別入学志願者、  
ア 大

区 分	総 数			人 文 科 学 文・史・哲学ほか		社 会 科 学 法・経済・社会学ほか		理 学 理・数学ほか		工 学 工・応用化学ほか		
	計	男	女	男	女	男	女	男	女	男	女	
入学志願者	計	21,176	13,956	7,220	1,542	1,219	1,020	1,606	1,658	297	6,028	495
	国立	6,184	3,959	2,225	1,457	1,078	—	—	1,658	297	—	—
	公立	1,875	526	1,349	—	—	—	—	—	—	—	—
	私立	13,117	9,471	3,646	85	141	1,020	1,606	—	—	6,028	495
入 学 者	計	5,718	3,904	1,814	422	382	656	309	561	95	1,575	122
	国立	1,824	1,130	694	371	313	—	—	561	95	—	—
	公立	414	133	281	—	—	—	—	—	—	—	—
	私立	3,480	2,641	839	51	69	656	309	—	—	1,575	122
卒 業 者	計	5,223	3,494	1,729	149	217	835	375	142	31	1,740	149
	国立	1,860	1,180	680	59	105	280	144	142	31	428	47
	公立	274	71	203	—	—	—	—	—	—	—	—
	私立	3,089	2,243	846	90	112	555	231	—	—	1,312	102

注1 入学志願者数、入学者数は、平成20年度の募集によるもの、卒業者数は平成20年3月のものである。

2 学科区分は、文部科学省「学校基本調査報告書」学科系統分類表を参考にした。

3 国立の入学志願者数、入学者数は、平成20年度の学域再編により指定上の分類が不可能なため、「人文科学及び社会学部」、  
資料 当該学校（文部科学省「学校基本調査報告書」）

## 122 大 学 ・ 短 期

(3) 学部(科)別入学志願者、  
イ 短 期

区 分	総 数			人 文 文・史・哲学ほか		社 会 法・経済・社会学ほか		工 業 工・応用化学ほか		
	計	男	女	男	女	男	女	男	女	
入学志願者	計	1,366	141	1,225	—	—	81	632	—	—
	国立	—	—	—	—	—	—	—	—	—
	公立	—	—	—	—	—	—	—	—	—
	私立	1,366	141	1,225	—	—	81	632	—	—
入 学 者	計	1,008	94	914	—	—	50	476	—	—
	国立	—	—	—	—	—	—	—	—	—
	公立	—	—	—	—	—	—	—	—	—
	私立	1,008	94	914	—	—	50	476	—	—
卒 業 者	計	1,046	59	987	—	—	27	478	—	—
	国立	—	—	—	—	—	—	—	—	—
	公立	—	—	—	—	—	—	—	—	—
	私立	1,046	59	987	—	—	27	478	—	—

注1 入学志願者数、入学者数は、平成20年度の募集によるもの、卒業者数は平成20年3月のものである。

2 学科区分は、文部科学省「学校基本調査報告書」学科系統分類表を参考にした。

資料 当該学校（文部科学省「学校基本調査報告書」）



## 大 学 (つづき)

入学者及び卒業生数

学

(単位：人)

農 学 農・林・水産学ほか		保 健 医・薬・看護学ほか		商 船 商 船 学		家 政 家政・食物学ほか		教 育 初等教育ほか		芸 術 美術・デザインほか		そ の 他	
男	女	男	女	男	女	男	女	男	女	男	女	男	女
212	260	2,927	2,109	—	—	—	—	99	226	335	948	135	60
—	—	763	713	—	—	—	—	81	137	—	—	—	—
212	260	17	225	—	—	—	—	—	—	297	864	—	—
—	—	2,147	1,171	—	—	—	—	18	89	38	84	135	60
57	75	422	499	—	—	—	—	48	131	92	171	71	30
—	—	163	215	—	—	—	—	35	71	—	—	—	—
57	75	5	80	—	—	—	—	—	—	71	126	—	—
—	—	254	204	—	—	—	—	13	60	21	45	71	30
—	—	420	654	—	—	—	—	86	135	122	168	—	—
—	—	185	218	—	—	—	—	86	135	—	—	—	—
—	—	1	86	—	—	—	—	—	—	70	117	—	—
—	—	234	350	—	—	—	—	—	—	52	51	—	—

「理学及び工学」として一括計上した。

## 大 学 (つづき)

入学者及び卒業生数

大 学

(単位：人)

農 学 農・畜産学ほか		保 健 看護学ほか		家 政 家政・食物学ほか		教 育 初等教育ほか		芸 術 美術・デザインほか		そ の 他	
男	女	男	女	男	女	男	女	男	女	男	女
—	—	—	—	29	344	14	174	17	75	—	—
—	—	—	—	—	—	—	—	—	—	—	—
—	—	—	—	—	—	—	—	—	—	—	—
—	—	—	—	29	344	14	174	17	75	—	—
—	—	—	—	17	234	10	139	17	65	—	—
—	—	—	—	—	—	—	—	—	—	—	—
—	—	—	—	—	—	—	—	—	—	—	—
—	—	—	—	17	234	10	139	17	65	—	—
—	—	—	—	11	191	10	257	11	61	—	—
—	—	—	—	—	—	—	—	—	—	—	—
—	—	—	—	—	—	—	—	—	—	—	—
—	—	—	—	11	191	10	257	11	61	—	—

123 卒 業 者

(1) 中 学 校

(単位：人)

年次及び 男 女 別	総 数	高等学校等 進 学 者	うち就職 進 学 者	専修学校等 進 入 学 者	うち就職 している者	就 職 者	左 記 以 外	死亡・不詳
平成16年	12,280	12,096	—	19	—	51	114	—
17	11,719	11,574	1	19	—	34	92	—
18	11,352	11,204	5	16	—	44	88	—
19	11,321	11,154	2	9	—	45	113	—
20	11,243	11,101	2	11	—	44	87	—
男	5,785	5,707	1	6	—	32	40	—
女	5,458	5,394	1	5	—	12	47	—

資料 石川県統計情報室「学校基本調査」

123 卒 業 者 (つづき)

(2) 高 等 学 校

(単位：人)

年次及び 男 女 別	総 数	大 学 等 進 学 者	うち就職 進 学 者	専修学校等 進 入 学 者	うち就職 している者	就 職 者	一時的な 仕 事 に 就いた者	左記以外	死亡・不詳
平成16年	11,775	5,953	—	2,943	8	2,310	43	526	—
17	11,698	5,891	1	2,918	4	2,405	64	420	—
18	11,077	5,749	—	2,671	9	2,276	36	345	—
19	11,226	6,126	1	2,410	4	2,360	33	295	2
20	10,590	5,775	1	2,192	—	2,340	22	260	1
男	5,382	2,875	1	1,050	—	1,315	9	132	1
女	5,208	2,900	—	1,142	—	1,025	13	128	—

資料 石川県統計情報室「学校基本調査」

123 卒 業 者 (つづき)

(3) 高等学校産業別就職状況

(単位：人)

産 業 別	平成 16 年	17 年	18 年	19 年	20 年	男	女
計	2,318	2,410	2,285	2,365	2,341	1,316	1,025
第 1 次 産 業	11	17	10	12	10	8	2
農 業	6	8	3	6	5	3	2
林 業	1	2	1	—	—	—	—
漁 業	4	7	6	6	5	5	—
第 2 次 産 業	1,114	1,219	1,200	1,257	1,135	781	354
鉱 業	10	—	—	2	—	—	—
建 設	213	211	181	162	115	100	15
製 造	891	1,008	1,019	1,093	1,020	681	339
第 3 次 産 業	1,178	1,158	1,054	1,081	1,178	520	658
電気・ガス・水道業、運輸・通信業	134	119	141	147	266	185	81
卸売・小売業、飲食店	477	476	429	447	460	133	327
金融・保険業、不動産業	27	33	32	31	41	5	36
サービス	325	281	236	248	213	87	126
医療・福祉、教育	85	119	99	94	90	14	76
公務	130	130	117	114	108	96	12
その他の	15	16	21	15	18	7	11

注 就職者+就職進学者の内訳である。  
資料 石川県統計情報室「学校基本調査」

## 123 卒業 者（つづき）

(4) 盲 学 校（高等部）

（単位：人）

年次及び 男 女 別	総 数	大 進 学 等 者	専修学校等 進 入 学 者	就 職 者	左 記 以 外	死亡・不詳
平 成 16 年	4	1	—	2	1	—
17	5	3	—	—	2	—
18	—	—	—	—	—	—
19	2	1	—	1	—	—

資料 石川県統計情報室「学校基本調査」

## 123 卒業 者（つづき）

(5) ろ う 学 校（高等部）

（単位：人）

年次及び 男 女 別	総 数	大 進 学 等 者	専修学校等 進 入 学 者	就 職 者	左 記 以 外	死亡・不詳
平 成 16 年	1	1	—	—	—	—
17	3	2	1	—	—	—
18	8	7	—	—	1	—
19	1	1	—	—	—	—

資料 石川県統計情報室「学校基本調査」

## 123 卒業 者（つづき）

(6) 養 護 学 校（高等部）

（単位：人）

年次及び 男 女 別	総 数	大 進 学 等 者	専修学校等 進 入 学 者	就 職 者	左 記 以 外	死亡・不詳
平 成 16 年	86	1	1	16	68	—
17	99	—	2	16	81	—
18	119	—	3	22	94	—
19	103	2	1	16	84	—

資料 石川県統計情報室「学校基本調査」

## 123 卒業 者（つづき）

(7) 特 別 支 援 学 校（高等部）

（単位：人）

年次及び 男 女 別	総 数	大 進 学 等 者	専修学校等 進 入 学 者	就 職 者	左 記 以 外	死亡・不詳
平 成 20 年	108	2	6	21	79	—
男	70	2	6	16	46	—
女	38	—	—	5	33	—

注 平成19年度より、盲、ろう、養護学校が一本化され、「特別支援学校」となった。

資料 石川県統計情報室「学校基本調査」

124 図

(1) 県立  
ア 部 門 別

年 度	総 数	総 記	哲 学	歴 史	社会 科学	自然 科学
平成16年度	631,174	58,260	34,177	75,276	112,634	45,197
17	642,553	59,769	34,570	77,457	115,177	46,509
18	666,033	61,116	35,490	80,327	119,768	48,768
19	687,125	62,247	36,473	82,686	123,943	50,500
20	707,994	63,579	37,431	85,082	127,981	52,008

資料 石川県立図書館「業務実績調査」

124 図

(1) 県立  
イ 各 室 別

年度及び 月 次	開 館 日 数	利 用 者 数						合 貸出人員
		計	閱 覧 室	子 ども の 本のひろば	ブックスタート ル ー ム	自 習 コーナー	ライブラリー サ ロ ン	
平成16年度	311	184,659	130,813	15,625	10,508	19,250	8,463	26,292
17	312	177,589	121,589	17,655	19,158	11,004	8,183	26,719
18	296	174,861	117,924	18,701	11,620	17,502	9,114	28,343
19	322	184,687	125,517	18,587	11,830	17,628	11,125	35,942
20	310	258,700	129,194	18,366	11,488	60,489	39,163	38,453
平成20年4月	17	11,820	6,257	967	647	1,509	2,440	2,035
5	26	19,299	9,926	1,572	1,007	4,451	2,343	3,128
6	29	21,878	11,055	1,664	1,014	4,962	3,183	3,340
7	29	23,344	12,296	1,893	1,052	5,132	2,971	3,340
8	31	26,787	13,627	2,630	1,551	4,993	3,986	3,757
9	16	16,633	7,333	864	563	4,041	3,832	2,137
10	29	28,094	14,404	1,792	951	7,519	3,428	3,914
11	27	22,667	11,787	1,597	946	4,919	3,418	3,471
12	25	18,444	9,537	1,197	843	4,357	2,510	3,127
平成21年1月	26	20,477	10,061	1,334	922	5,558	2,602	3,387
2	26	24,044	11,403	1,416	903	6,738	3,584	3,424
3	29	25,213	11,508	1,440	1,089	6,310	4,866	3,393

注 19年度から「おもちゃ・うたライブラリー」が「ブックスタートルーム」に名称変更した。

資料 石川県立図書館「業務実績調査」

124 図

(1) 県立  
ウ 部 門 別 貸 出

年度及び月次	総 数	総 記	哲 学	歴 史	社会 科学	自然 科学
平成16年度	112,488	4,529	3,823	8,099	12,433	7,841
17	111,554	4,394	3,914	7,850	11,811	7,914
18	119,088	4,484	3,515	8,160	11,648	7,888
19	138,668	5,160	4,217	8,978	13,418	9,319
20	150,384	5,830	4,854	10,449	14,798	10,939
平成20年4月	8,305	267	257	598	828	465
5	12,058	417	375	698	1,129	829
6	12,747	471	418	799	1,095	1,005
7	13,002	509	478	852	1,160	1,071
8	14,576	600	490	992	1,411	1,200
9	8,750	376	321	666	839	707
10	15,932	625	499	1,164	1,727	1,380
11	13,546	516	384	802	1,310	898
12	12,253	468	383	862	1,249	801
平成21年1月	13,188	507	395	1,001	1,464	924
2	13,113	556	449	991	1,255	870
3	12,914	518	405	1,024	1,331	789

注 平成19年度から個人と団体の合計数となった。

資料 石川県立図書館「業務実績調査」

## 書 館

図 書 館  
蔵 書 数

(単位：冊)

工 学	産 業	芸 術	語 学	文 学	そ の 他
34,703	35,287	72,627	9,572	153,441	—
36,286	36,259	75,732	9,784	151,010	—
38,556	37,424	79,173	10,163	155,248	—
40,224	38,555	82,381	10,525	159,569	22
<b>41,743</b>	<b>39,590</b>	<b>85,686</b>	<b>10,766</b>	<b>164,128</b>	—

## 書 館 (つづき)

図 書 館 (つづき)

利 用 状 況

(単位：日、人、冊、件)

館 計		外 関 覧 室		貸 出 子どもの本のひろば				複写申込件数
貸出冊数	新規登録者数	貸出人員	貸出冊数	新規登録者数	貸出人員	貸出冊数	新規登録者数	
112,488	2,859	20,450	75,323	2,329	5,842	37,165	530	6,032
111,554	2,554	20,061	71,526	1,925	6,658	40,028	629	5,828
119,088	2,803	21,622	78,052	2,088	6,721	41,036	715	5,484
131,805	2,317	24,835	80,078	1,600	11,107	51,727	717	6,206
<b>150,384</b>	<b>2,577</b>	<b>27,369</b>	<b>94,628</b>	<b>1,860</b>	<b>11,084</b>	<b>55,756</b>	<b>717</b>	<b>5,977</b>
8,305	180	1,419	5,137	136	616	3,168	44	304
12,058	239	2,133	7,262	179	995	4,796	60	492
12,747	260	2,270	7,467	172	1,070	5,280	88	512
13,002	244	2,293	7,754	174	1,047	5,248	70	539
14,576	277	2,522	8,676	158	1,235	5,900	119	556
8,750	139	1,520	5,480	112	617	3,270	27	388
15,932	314	2,819	10,240	232	1,095	5,692	82	676
13,546	250	2,511	8,610	170	960	4,936	80	540
12,253	152	2,294	8,024	115	833	4,229	37	475
13,188	195	2,483	8,417	155	904	4,771	40	457
13,113	189	2,548	8,735	150	876	4,378	39	548
12,914	138	2,557	8,826	107	836	4,088	31	490

## 書 館 (つづき)

図 書 館 (つづき)

利 用 冊 数

(単位：冊)

工 学	産 業	芸 術	語 学	文 学	郷 土	そ の 他
7,609	3,051	29,130	1,719	31,357	2,897	—
7,481	3,020	30,291	1,670	30,420	2,789	—
7,791	2,940	32,703	1,400	35,796	2,763	—
8,108	3,509	35,670	1,776	39,033	3,313	6,167
<b>9,746</b>	<b>3,742</b>	<b>36,288</b>	<b>1,697</b>	<b>42,281</b>	<b>3,417</b>	<b>6,343</b>
524	212	2,058	122	2,335	177	462
831	296	3,122	182	3,325	226	628
818	317	3,373	156	3,266	274	755
796	314	3,258	135	3,601	260	568
890	337	3,570	146	4,020	307	613
563	205	1,956	84	2,447	202	384
977	474	3,671	162	4,311	390	552
813	348	3,448	136	3,937	370	584
759	295	3,010	144	3,577	287	418
884	268	3,081	155	3,697	326	486
868	333	3,026	134	3,794	340	497
1,023	343	2,715	141	3,971	258	396

# 124 図 書 館（つづき） (2) 市 町 立 図 書 館（各年度 3 月31日現在）

項 目	年 度	平成 16 年度	17 年 度	18 年 度	19 年 度	20 年 度
図 書 館 数 (館)		44	45	44	44	46
蔵 書 冊 数 (冊)		3,465,858	3,748,170	3,886,739	4,021,008	4,112,613
職 員 数 (人)		152	178	168	173	166

資料 石川県教育委員会生涯学習課「石川県の生涯学習・社会教育」

# 125 公共社会体育施設等（各年度 3 月31日現在）

施 設 名	年 度	平成 16 年度	17 年 度	18 年 度	19 年 度	20 年 度
陸 上 競 技 場		18	16	16	16	16
体 育 一 技 館		147	146	150	150	150
プ ー ル		86	72	69	64	65
球 テ ニ ス コ ー ト		11	17	14	13	15
野 球 場		104	100	98	87	88
武 道 場		80	81	81	83	80
弓 道 場		60	58	58	59	59
相 撲 場		28	27	27	27	26
運 動 広 公 園		32	30	27	28	27
馬 車 競 技 コ ー ス		103	94	91	81	83
漕 艇 ボ ー ル コ ー ト		1	1	1	1	1
ゲ ー ム リ ン グ 場		1	1	1	1	1
ボ ス キ ー 場		113	105	76	84	83
		25	25	25	25	25
		12	11	11	11	9
		13	13	11	11	11

資料 石川県税務課、教育委員会スポーツ健康課、石川県ボウリング連盟

# 126 新聞発行部数及び普及度（10月度）

年 次	発 行 部 数				普 及 度	
	総 数	朝夕刊セット	朝刊のみ	夕刊のみ	1 部当たり人口	1 世帯当たり部数
平 成 20 年	485,441	95,978	385,502	3,961	2.40	1.11

資料 (社)日本新聞協会

# 127 テレビ受信契約数（各年度 3 月31日現在）

項 目	年 度	平成 16 年度	17 年 度	18 年 度	19 年 度	20 年 度
テ レ ビ 受 信 契 約 数		366,461	362,509	363,963	366,558	373,255
う ち 衛 星 放 送 契 約 数		129,119	130,990	135,062	140,009	145,722

資料 日本放送協会「放送受信契約数統計要覧」

# 128 社寺・教会数（宗教法人）（各年度 3 月31日現在）

項 目	年 度	平成 16 年度	17 年 度	18 年 度	19 年 度	20 年 度
総 数		3,469	3,470	3,468	3,465	3,460
神 社 及 び 神 道 系		1,920	1,919	1,919	1,919	1,919
仏 教 系		1,417	1,418	1,415	1,412	1,408
キ リ ス ト 教 系		26	36	36	36	36
諸 教		106	97	98	98	97

注 県所管の社寺・教会数（宗教法人）の内訳である。  
 資料 石川県総務課

## 129 市 町 別 各 種 学 級 (各年度 3 月 31 日現在)

(単位：学級、人)

年度及び 市 町 別	青少年対象学級		女性対象学級		家庭教育学級(内数)		成人対象学級		高齢者対象学級		その他対象学級	
	学級数	学級生数	学級数	学級生数	学級数	学級生数	学級数	学級生数	学級数	学級生数	学級数	学級生数
平成 16 年度	138	83,314	57	17,976	357	105,656	536	193,852	37	95,070	202	108,464
17	120	98,042	37	12,319	304	78,860	537	151,548	32	89,005	105	93,407
18	111	91,048	24	9,296	267	67,604	484	131,675	28	87,029	109	86,527
19	100	102,851	19	11,096	136	54,425	426	126,201	36	75,922	96	82,973
20	91	109,283	18	6,177	140	54,882	402	121,883	33	56,323	132	61,108
金 沢 市	—	—	1	409	13	28,264	17	32,522	2	20,105	5	1,188
七 尾 市	—	—	—	—	—	—	2	2,363	1	155	—	—
小 松 市	17	6,215	5	1,025	95	6,126	186	25,439	5	3,369	24	4,899
輪 島 市	1	254	1	125	1	254	1	300	—	—	1	14,365
珠 洲 市	—	—	—	—	—	—	3	5,820	—	—	—	—
加 賀 市	—	—	1	79	1	5,359	12	7,721	—	—	7	3,762
羽 咋 市	2	167	3	2,622	1	150	1	7,909	2	3,411	2	4,956
か ほ く 市	—	—	—	—	—	—	—	—	—	—	11	2,066
白 山 市	9	682	—	—	—	—	3	782	1	500	5	1,121
能 美 市	5	639	—	—	5	520	104	9,984	11	3,251	6	3,673
能 美 郡	3	3,674	1	400	1	90	5	3,440	1	1,300	4	3,050
川 北 町	3	3,674	1	400	1	90	5	3,440	1	1,300	4	3,050
石 川 郡	9	1,694	—	—	7	3,252	28	5,003	2	3,259	5	1,308
野 々 市 町	9	1,694	—	—	7	3,252	28	5,003	2	3,259	5	1,308
河 北 郡	3	6,820	2	608	2	7,091	7	3,919	3	12,674	7	5,698
津 幡 町	—	—	2	608	—	—	2	644	1	250	5	4,848
内 灘 町	3	6,820	—	—	2	7,091	5	3,275	2	12,424	2	850
羽 咋 郡	9	13,312	1	132	9	2,131	12	14,209	2	699	23	2,748
志 賀 町	5	13,023	—	—	3	1,920	8	13,570	—	—	5	2,008
宝達志水町	4	289	1	132	6	211	4	639	2	699	18	740
鹿 島 郡	32	75,670	—	—	3	1,279	12	1,108	3	7,600	27	10,852
中 能 登 町	32	75,670	—	—	3	1,279	12	1,108	3	7,600	27	10,852
鳳 珠 郡	1	156	3	777	2	366	9	1,364	—	—	5	1,422
穴 水 町	1	156	—	—	—	—	4	446	—	—	—	—
能 登 町	—	—	3	777	2	366	5	918	—	—	5	1,422

注 1 学級数の計上方法には、一実施主体が複数箇所で行う場合 1 学級と数えている市町がある。  
 2 その他対象学級とは対象が複数にまたがるものや、特定の人を対象とした学級である。  
 資料 石川県教育委員会生涯学習課「市町生涯学習・社会教育行政調査」

## 130 市町別公民館、青年団、

年度及び 市 町 別	公 民 館							地 域 青 年 団		地 域
	公民館数	中央館数	地区館数 (含分館)	職 員 数 (常勤)				単 位 団体数	団員数	単 位 団体数
				総 数	館 長	主事等	その他			
平成16年度	325	27	298	366	38	213	115	66	1,180	560
17	320	14	306	381	33	231	117	73	1,063	513
18	320	14	306	385	34	227	124	64	1,217	491
19	322	14	308	385	34	231	120	62	1,049	436
20	321	14	307	382	34	230	118	58	909	450
金 沢 市	62	2	60	125	1	60	64	6	120	49
七 尾 市	22	—	22	34	—	22	12	1	30	21
小 松 市	36	1	35	68	33	35	—	—	—	99
輪 島 市	19	1	18	16	—	16	—	—	—	15
珠 洲 市	10	—	10	10	—	10	—	6	120	21
加 賀 市	18	1	17	—	—	—	—	2	100	17
羽 咋 市	11	—	11	—	—	—	—	2	32	8
か ほ く 市	21	—	21	10	—	1	9	—	—	39
白 山 市	28	—	28	58	—	28	30	1	80	12
能 美 市	4	1	3	6	—	5	1	—	—	74
能 美 郡	1	1	—	—	—	—	—	—	—	3
川 北 町	1	1	—	—	—	—	—	—	—	3
石 川 郡	5	1	4	6	—	5	1	—	—	4
野々市町	5	1	4	6	—	5	1	—	—	4
河 北 郡	29	1	28	27	—	27	—	5	80	12
津 幡 町	10	—	10	8	—	8	—	5	80	2
内 灘 町	19	1	18	19	—	19	—	—	—	10
羽 咋 郡	19	—	19	5	—	5	—	35	347	19
志 賀 町	17	—	17	—	—	—	—	1	67	15
宝達志水町	2	—	2	5	—	5	—	34	280	4
鹿 島 郡	3	—	3	—	—	—	—	—	—	37
中能登町	3	—	3	—	—	—	—	—	—	37
鳳 珠 郡	33	5	28	17	—	16	1	—	—	20
穴 水 町	13	5	8	4	—	3	1	—	—	8
能 登 町	20	—	20	13	—	13	—	—	—	12

注 PTA関係は当該年度の5月1日現在  
資料 石川県教育委員会生涯学習課「市町生涯学習・社会教育行政調査」





## 131 全国健康保険協会管掌健康保険

## (1) 適用状況

(単位：人、円)

区 分	平成 16 年度	17 年 度	18 年 度	19 年 度	20 年 度
事業所数	18,160	18,070	18,210	18,411	18,218
被保険者数	248,641	249,554	253,029	255,852	239,955
平均標準報酬月額	274,694	273,689	273,614	274,880	276,974

注 20年度から政府管掌健康保険が全国健康保険協会管掌健康保険に変更。  
資料 石川社会保険事務局「社会保険事業年報」、全国健康保険協会石川支部

## 131 全国健康保険協会管掌健康保険(つづき)

## (2) 給付状況

(単位：金額 千円)

項 目	平成 16 年度	17 年 度	18 年 度	19 年 度	20 年 度
総 数 { 件 数	3,786,987	3,832,023	3,936,829	4,081,232	4,087,177
{ 金 額	51,659,828	52,354,276	52,313,298	55,375,957	55,590,046
一 般 診 療 { 件 数	2,529,458	2,514,993	2,540,106	2,583,662	2,547,152
{ 金 額	34,858,672	35,053,763	34,947,186	37,202,429	38,089,582
歯 科 診 療 { 件 数	473,133	486,565	490,652	497,529	504,503
{ 金 額	4,668,723	4,684,181	4,581,088	4,616,492	4,727,328
薬 剤 { 件 数	595,620	638,866	707,979	796,379	853,342
{ 金 額	3,934,392	4,376,312	4,857,670	5,763,586	6,264,198
入院時食事療養費 { 件 数	—	—	—	—	—
{ 金 額	827,108	796,390	591,329	579,238	583,407
訪問看護療養費 { 件 数	416	467	482	559	668
{ 金 額	25,156	31,240	47,630	30,096	34,951
療 養 費 { 件 数	150,355	152,267	157,906	163,263	154,120
{ 金 額	829,775	825,926	851,713	871,997	816,093
高 額 療 養 費 { 件 数	16,639	17,134	18,158	16,229	6,799
{ 金 額	1,933,875	2,002,313	1,892,658	1,428,268	484,823
看 護 費 { 件 数	—	—	—	—	—
{ 金 額	—	—	—	—	—
移 送 費 { 件 数	14	17	17	10	23
{ 金 額	446	443	368	194	1,077
傷 病 手 当 金 { 件 数	9,965	9,807	9,336	9,585	9,718
{ 金 額	1,666,944	1,640,456	1,617,209	1,817,277	1,827,592
埋 葬 料 { 件 数	1,661	1,908	1,584	1,542	637
(家族埋葬料を含む) { 金 額	247,086	287,308	171,959	78,150	31,900
分 娩 費 { 件 数	—	—	—	—	—
(配偶者分娩費を含む) { 金 額	—	—	—	—	—
出 産 育 児 一 時 金 { 件 数	5,444	5,349	5,308	5,950	5,431
{ 金 額	1,633,200	1,604,700	1,672,450	1,937,800	1,881,469
出 産 手 当 金 { 件 数	2,192	2,170	2,201	2,021	1,815
{ 金 額	740,904	725,052	745,363	731,258	663,979
世帯合算高額療養費 { 件 数	2,090	2,480	3,100	4,503	2,969
{ 金 額	293,547	326,192	336,675	319,172	183,647

注 20年10月から政府管掌健康保険が全国健康保険協会管掌健康保険に変更。  
資料 石川社会保険事務局「社会保険事業年報」、全国健康保険協会石川支部

# 保 障

## 132 国 民 健 康 保 険

### (1) 適 用 状 況

(単位：人、％)

区 分	平成 16 年度	17 年 度	18 年 度	19 年 度	20 年 度
総 人 口	1,173,016	1,169,539	1,169,421	1,168,236	1,166,507
被 保 険 者 数	405,343	405,029	402,716	399,213	292,228
加 入 率	34.6	34.6	34.4	34.2	25.1

資料 石川県医療対策課

## 132 国 民 健 康 保 険 (つづき)

### (2) 給 付 状 況

(単位：金額 千円)

項 目	平成 16 年度	17 年 度	18 年 度	19 年 度	20 年 度
総 数 { 件 数	2,175,362	2,260,815	2,293,163	2,356,286	3,571,948
金 額	57,584,576	59,746,905	60,160,932	61,578,622	91,825,176
入 院 給 付 { 件 数	56,919	57,755	58,196	58,195	78,528
金 額	22,151,120	22,832,852	23,500,497	24,245,282	35,066,540
入 院 外 給 付 { 件 数	1,360,887	1,396,743	1,390,505	1,405,576	2,109,812
金 額	18,667,736	19,373,830	19,060,132	19,271,611	28,835,113
歯 科 給 付 { 件 数	240,270	246,822	247,470	242,707	342,479
金 額	3,802,736	3,805,434	3,719,216	3,268,349	5,307,544
薬 剤 の 給 付 { 件 数	362,534	400,192	432,753	478,881	796,499
金 額	4,325,759	4,972,036	5,375,140	6,260,162	11,256,157
訪 問 看 護 { 件 数	806	960	1,095	1,046	1,643
金 額	61,953	72,412	78,093	80,656	115,350
食 事 療 養 費 { 件 数	—	—	—	—	—
生 活 療 養 費 { 金 額	2,307,133	2,337,664	2,023,969	2,005,998	2,532,679
療 養 費 等 { 件 数	81,180	82,577	84,737	86,992	120,376
金 額	752,225	755,443	783,209	797,852	1,162,733
移 送 費 { 件 数	26	44	36	55	53
金 額	441	801	1,161	1,413	954
高 額 療 養 費 { 件 数	55,627	57,267	59,444	63,419	108,613
金 額	4,701,112	4,758,343	4,752,695	4,762,065	7,002,532
出 産 育 児 一 時 金 { 件 数	1,349	1,326	1,313	1,234	1,149
金 額	432,552	424,360	444,580	446,170	423,050
傷 病 手 当 { 件 数	…	…	…	…	68
金 額	…	…	…	…	6,580
葬 祭 給 付 { 件 数	6,866	7,319	7,392	7,524	1,929
金 額	350,465	388,340	395,620	405,090	99,076
そ の 他 { 件 数	8,898	9,810	10,222	10,657	10,799
( 任 意 給 付 ) { 金 額	31,344	25,390	26,620	33,974	16,868
1 件 当 たり 日 数 { 入 院	19.43	19.30	19.17	19.16	18.01
入 院 外	1.83	1.79	1.73	1.75	1.72
歯 科	2.49	2.42	2.40	2.37	2.39

注 1 老人保健医療給付対象者を除く。  
2 傷病手当は、平成19年までその他に含まれる。  
資料 石川県医療対策課

### 133 厚生年金保険

(1) 適用状況

(単位：人、円)

区 分	平成 16 年度	17 年 度	18 年 度	19 年 度	20 年 度
事業所数	18,622	18,539	18,676	18,870	18,667
被保険者数	292,171	294,170	298,235	301,844	291,777
平均標準報酬月額	281,686	280,747	280,740	279,636	279,340

資料 石川社会保険事務局「社会保険事業年報」

### 133 厚生年金保険(つづき)

(2) 給付状況

(単位：人、金額 千円)

項 目	平成 16 年度	17 年 度	18 年 度	19 年 度	20 年 度
総 数 { 受給権者数 金 額	248,399 215,931,597	256,114 221,467,310	267,285 223,814,024	283,076 227,677,993	298,821 233,871,117
老 齢 年 金 { 受給権者数 金 額	19,945 33,768,692	18,745 31,577,091	17,635 29,467,430	16,459 27,334,230	15,272 25,219,599
通算老齢年金 { 受給権者数 金 額	19,957 7,754,732	18,650 7,221,937	17,392 6,687,224	16,276 6,247,151	15,120 5,736,207
障 害 年 金 { 受給権者数 金 額	1,442 1,690,529	1,372 1,601,039	1,320 1,527,969	1,264 1,457,889	1,199 1,381,078
遺 族 年 金 { 受給権者数 (寡婦、かん夫、遺児を含む) 金 額	7,504 7,556,116	7,196 7,251,527	6,898 6,938,594	6,581 6,633,046	6,266 6,326,214
通算遺族年金 { 受給権者数 金 額	1,252 300,708	1,184 284,974	1,114 267,639	1,038 250,186	981 238,687
老 齢 厚 生 年 金 { 受給権者数 金 額	162,205 133,400,341	170,767 140,160,403	182,735 143,874,527	199,397 148,843,938	216,046 156,325,202
障 害 厚 生 年 金 { 受給権者数 金 額	3,512 2,527,606	3,676 2,641,818	3,837 2,737,403	3,941 2,815,027	4,154 2,960,801
遺 族 厚 生 年 金 { 受給権者数 金 額	32,582 28,932,873	34,524 30,728,521	36,354 32,313,238	38,120 34,096,526	39,783 35,683,329
( 別 計 ) { 受給権者数 脱 退 手 当 金 金 額	67 14,879	57 13,304	53 9,295	54 7,087	42 5,198

注 1 受給権者数及び金額には支給停止者分を含む。

2 通算老齢年金(退職)には特例老齢年金を、通算遺族年金には特例遺族年金を含む。

資料 石川社会保険事務局「社会保険事業年報」

### 134 船 員 保 険

項 目	20 年 度	項 目	20 年 度
船 舶 所 有 者 数 (人)	157	総 計 { 件 数 金 額 (千円)	2,148 2,955,412
適 用 状 況 被 保 険 者 数 (人)	457	疾 病 給 付 { 件 数 金 額 (千円)	800 44,196
平 均 標 準 報 酬 月 額 (円) { 普 通 保 険 失 業 保 険 厚生年金保険	326,293 350,357 321,787	失 業 給 付 { 件 数 金 額 (千円)	50 8,705
保 険 料 収 納 済 額 (千円)	421,045	年 金 給 付 { 件 数 金 額 (千円)	1,298 2,902,511

注 1 船舶数は10月末日現在

2 被保険者数は普通保険の年度平均人数である。

資料 石川社会保険事務局「社会保険事業年報」

# 135 国 民 年 金

(1) 適 用 状 況

(単位：人)

区 分	平成 16 年度	17 年 度	18 年 度	19 年 度	20 年 度
被 保 険 者 数	268,744	265,934	257,294	245,399	239,839

資料 石川社会保険事務局「社会保険事業年報」

# 135 国 民 年 金 (つづき)

(2) 給 付 状 況

(単位：金額 千円)

項 目	平成 16 年度	17 年 度	18 年 度	19 年 度	20 年 度
総 数 { 件 数 金 額	224,818 144,269,469	232,227 150,821,479	241,887 158,368,299	251,219 166,088,733	260,833 174,076,393
老 齢 給 付 { 件 数 金 額	35,626 17,483,043	32,956 16,224,552	30,430 14,976,482	27,903 13,783,814	25,261 12,523,670
5 年 年 金 { 件 数 金 額	1,275 523,770	1,042 428,054	855 350,208	679 278,118	530 217,088
通 算 老 齢 年 金 { 件 数 金 額	17,471 4,003,068	16,558 3,809,444	15,627 3,605,518	14,806 3,426,962	14,149 3,254,775
老 齢 基 礎 年 金 { 件 数 金 額	150,902 105,365,725	161,974 113,350,553	175,043 122,288,069	187,676 131,263,750	200,447 140,505,529
障 害 給 付 { 件 数 金 額	1,730 1,559,044	1,634 1,472,415	1,555 1,395,660	1,467 1,315,857	1,374 1,232,093
障 害 基 礎 年 金 { 件 数 金 額	14,530 12,942,536	14,851 13,201,841	15,214 13,465,452	15,615 13,792,357	16,112 14,200,986
遺 族 給 付 { 件 数 金 額	1 1,023	1 1,023	— —	— —	— —
寡 婦 年 金 { 件 数 金 額	523 253,414	516 249,191	513 244,982	511 243,102	497 236,198
遺 児 年 金 { 件 数 金 額	— —	— —	— —	— —	— —
遺 族 基 礎 年 金 { 件 数 金 額	2,760 2,137,846	2,695 2,084,406	2,650 2,041,928	2,562 1,984,773	2,463 1,906,054
( 別 計 ) { 件 数 金 額	482 74,246	453 70,124	361 53,650	400 60,001	374 54,456
死 亡 一 時 金 { 件 数 金 額	511 187,612	387 143,970	267 97,367	173 62,748	124 45,105

注 老齢福祉年金には支給停止者分を除く。  
資料 石川社会保険事務局「社会保険事業年報」

136 雇 用 保 険

(1) 産業別、規模別適用事業所数及び被保険者数

(単位：所、人)

年 度 産 業 別 及 び 別	事 業 所 数						被 保 険 者 数					
	総 数	4 人 以下	5 ～ 29	30 ～ 99	100 ～ 499	500 人 以 上	総 数	4 人 以 下	5 ～ 29	30 ～ 99	100 ～ 499	500 人 以 上
平 成 16 年 度	22,152	13,165	7,048	1,404	482	53	322,431	22,689	79,332	72,578	95,109	52,723
17	22,009	13,064	6,972	1,419	497	57	327,426	22,482	78,388	72,459	98,274	55,823
18	21,986	13,062	6,929	1,422	518	55	332,236	22,626	77,852	73,086	102,411	56,261
19	22,048	13,091	6,928	1,441	528	60	341,184	22,869	77,529	74,065	104,703	62,018
20	21,731	12,985	6,796	1,359	530	61	335,134	22,469	76,219	70,469	105,390	60,587
農 業	89	60	28	1	—	—	421	104	262	55	—	—
林 業	39	24	10	5	—	—	463	39	120	304	—	—
漁 業	14	4	8	2	—	—	195	6	76	113	—	—
鉱 業	42	25	15	2	—	—	334	49	136	149	—	—
建設業	3,737	2,539	1,078	96	23	1	24,949	4,160	11,053	4,691	4,511	534
製造業	4,021	2,027	1,460	367	146	21	89,000	3,444	17,489	18,951	28,822	20,294
食品・飲料・たばこ・飼料業	462	208	185	51	17	1	8,770	402	2,120	2,694	2,829	725
繊維・繊維製品業	647	390	194	50	12	1	8,617	589	2,202	2,565	2,325	936
衣服・その他の繊維製品業	138	56	62	19	1	—	1,979	86	827	943	123	—
木材・木製品業	160	110	46	3	1	—	915	195	450	104	166	—
家具・装備品業	156	117	32	5	—	2	2,594	188	317	230	—	1,859
パルプ・紙・紙加工品業	67	30	31	5	1	—	900	52	422	287	139	—
印刷・関連産業業	205	94	80	22	8	1	4,956	152	982	1,182	1,675	965
化学工業	36	10	15	5	6	—	1,738	21	210	284	1,223	—
石油製品・石炭製品業	5	1	2	2	—	—	127	2	18	107	—	—
プラスチック製品業	80	37	26	12	4	1	2,651	66	328	685	930	642
ゴム・プラスチック製品業	17	7	7	3	—	—	238	17	98	123	—	—
なめし革・同製品・毛皮業	2	1	1	—	—	—	14	1	13	—	—	—
窯業・土石製品業	202	110	87	4	—	1	2,263	177	1,002	210	—	874
鉄鋼業	86	32	40	9	5	—	1,615	61	406	446	702	—
鉄業	37	20	11	4	2	—	851	35	132	258	426	—
非金属製品業	454	217	185	43	9	—	6,300	377	2,286	2,044	1,593	—
一般機械器具業	627	282	242	69	31	3	17,810	485	2,907	3,659	5,939	4,820
電気機械器具業	216	78	80	29	24	5	13,192	145	949	1,556	5,039	5,503
情報通信機械器具業	15	4	2	3	4	2	2,334	9	43	118	953	1,211
電子部品・デバイス・電子回路業	37	11	10	4	11	1	3,702	10	135	229	2,786	542
輸送用機械器具業	133	54	56	13	7	3	4,958	99	795	614	1,233	2,217
精密機械器具業	11	4	4	1	2	—	682	6	43	81	552	—
その他の製造業	228	154	62	11	1	—	1,794	269	804	532	189	—
電気・ガス・熱供給・水道業	9	5	2	2	—	—	106	5	36	65	—	—
情報通信業	355	194	94	42	18	7	13,348	290	1,086	2,267	3,764	5,941
運輸業	809	279	375	115	36	4	24,774	539	4,732	5,764	6,342	7,397
卸売・小売業	3,931	2,433	1,180	228	81	9	51,373	3,953	13,130	11,855	15,496	6,939
金融・保険業	226	112	68	29	15	2	10,344	182	910	1,451	4,241	3,560
不動産業	259	185	63	10	1	—	1,500	259	600	485	156	—
飲食・宿泊業	981	649	253	60	18	1	10,715	918	2,937	3,080	2,852	928
(内) 療養福祉事業	256	103	105	36	11	1	6,309	146	1,436	1,934	1,865	928
教育・学習支援事業	1,997	993	755	172	73	4	38,480	2,451	8,684	9,035	15,262	3,048
複合サービス業務	388	197	162	17	9	3	10,811	377	1,883	893	1,940	5,718
サービス業務	539	352	146	18	22	1	8,573	775	1,260	960	5,011	567
その他	4,154	2,855	1,046	177	70	6	43,564	4,843	11,148	9,486	13,484	4,603
分類不能	132	43	53	16	18	2	6,171	62	677	865	3,509	1,058
合計	9	9	—	—	—	—	13	13	—	—	—	—

資料 石川労働局「業務概要」

136 雇 用 保 険 (つづき)

(2) 保 険 料 収 入 及 び 給 付

(単位：人、千円)

年 度	雇用保険料 収 納 済 額	離 職 票 提 出 件 数	受 給 資 格 決 定 件 数	求 職 者 給 付				就 職 促 進 給 付 金 額
				基 本 手 当		高 年 齢 求 職 者 給 付 金 額	短 期 特 例 求 職 者 給 付 金 額	
				受 給 者 実 人 員	支 給 金 額			
平成16年度	20,065,178	21,057	20,555	6,337	9,981,697	243,814	773,619	91,674
17	23,047,174	20,466	20,108	6,053	9,416,881	244,928	702,533	576,003
18	23,096,452	18,727	18,786	5,537	8,505,716	255,130	643,986	650,984
19	18,572,811	18,154	17,941	5,385	8,181,792	252,119	490,639	603,807
20	18,097,610	23,244	22,656	6,106	9,149,143	317,483	425,611	646,016

注 受給者実人員は月平均人数で延長分等を含まない。  
資料 石川労働局「業務概要」

## 137 労働者災害補償保険

## (1) 事業成績及び各種補償費平均支給額

年 度	労災保険 加 入 事業所数	労働者数	保 険 料	保 険	1 日 当 り 療 養 補 償 費	1 日 当 り 休 業 補 償 費	1 件 当 たり 遺 族 補 償 費 及 び 葬 祭 料		1 件 当 たり 障 害 補 償 費
			収 納 済 額	給 付 金 額			遺 族	葬 祭	
平成16年度	29,686	416,238	9,645,870	6,392,104	4,434	5,447	7,937,628	646,481	1,466,511
17	29,510	416,434	9,624,828	6,017,517	4,111	5,504	876,706	675,600	1,693,297
18	29,582	426,849	9,228,470	6,144,590	4,197	5,674	12,358,135	688,072	1,539,420
19	29,289	425,919	9,438,187	5,873,810	4,210	5,585	9,610,000	633,390	1,587,203
20	28,768	437,169	9,090,179	5,937,945	4,131	5,440	5,640,174	596,369	1,630,912

資料 石川労働局「業務概要」

## 137 労働者災害補償保険(つづき)

## (2) 給 付 状 況

(単位：金額 千円)

項 目		平成16年度	17 年 度	18 年 度	19 年 度	20 年 度	業務災害	通勤災害
総 数	件数	39,245	38,137	38,835	37,304	38,279	34,531	2,988
	金額	5,170	5,148	5,352	5,021	5,323	5,045	278
療 養	件数	6,392,104	6,017,518	6,144,590	5,873,810	5,937,945	5,421,715	494,636
	金額	20,929	20,251	21,015	19,857	20,470	19,033	1,437
休 業	件数	1,881,666	1,640,146	1,753,420	1,642,893	1,653,166	1,523,022	130,144
	金額	3,959	3,688	3,670	3,337	3,481	3,287	194
障 害	件数	639,112	571,816	606,487	532,590	536,226	513,944	22,282
	金額	164	170	149	142	136	129	7
遺 族	件数	240,508	287,860	229,374	225,383	219,801	211,382	8,419
	金額	7	2	5	3	6	6	—
葬 祭	件数	55,563	1,753	61,791	28,830	40,057	40,057	—
	金額	33	24	27	25	21	20	1
介 護	件数	21,334	16,214	18,578	15,847	11,809	11,372	437
	金額	446	400	454	419	425	349	76
年 金 等 給 付	件数	62,546	54,865	62,437	55,936	55,536	46,427	9,109
	金額	13,262	13,157	13,004	12,988	12,980	11,707	1,273
二 次 健 診 等 給 付	件数	3,478,331	3,431,803	3,397,569	3,372,331	3,399,756	3,075,511	324,245
	金額	445	445	511	533	760	—	—
		13,044	13,060	14,935	15,589	21,594	—	—

資料 石川労働局「業務概要」

## 137 労働者災害補償保険(つづき)

## (3) 労働基準監督署別給付支払状況(平成20年度)

(単位：金額 千円、%)

種 別		局・署	局	金 沢	小 松	七 尾	穴 水	合 計	対前年比
総 数	件数	760	21,679	8,217	4,562	3,041	38,279		
	金額	21,594	3,371,271	1,348,854	708,074	488,153	5,937,945	100.32%	
療 養	件数	—	12,783	4,244	2,190	1,253	20,470	100.63%	
	金額	—	1,030,224	350,563	158,629	113,750	1,653,166		
休 業	件数	—	1,846	710	453	472	3,481	100.68%	
	金額	—	280,014	105,942	72,259	78,010	536,225		
障 害	件数	—	81	29	16	10	136	97.52%	
	金額	—	125,859	49,680	24,439	19,824	219,802		
遺 族	件数	—	4	1	1	—	6	138.94%	
	金額	—	24,541	10,926	4,590	—	40,057		
葬 祭	件数	—	12	3	2	4	21	74.52%	
	金額	—	6,769	1,927	1,042	2,072	11,809		
介 護	件数	—	224	108	54	19	425	99.28%	
	金額	—	32,812	14,308	7,193	1,223	55,536		
年 金 等 給 付	件数	—	6,729	3,122	1,846	1,283	12,980	99.94%	
	金額	—	1,871,052	815,508	439,922	273,273	3,399,756		
二次健診等給付	件数	760	—	—	—	—	760	138.52%	
	金額	21,594	—	—	—	—	21,594		

注 四捨五入の関係で計が合わない場合がある。

資料 石川労働局「業務概要」



## 138 介護保険

## (1) 市町別給付状況等

年度及び 市町別	65歳以上人口			第1号 被保険者 月額保険料 基準額(円)	要介護 (要支援) 認定者数	介護サービス 受給者数		保 険 給 付 額				
	計	男	女			居 宅 (介護予防)	施 設	計	居 宅 (介護予防)	施 設	そ の 他	
平成19年度 20	261,142	107,506	153,636	4,548	45,023	323,029	126,418	65,532,179	26,437,251	32,280,300	6,814,628	
	267,964	110,694	157,270	4,548	46,431	339,133	125,685	67,802,650	28,091,888	32,123,993	7,586,768	
金 沢 市	92,002	38,029	53,973	4,750	17,829	133,293	39,174	23,223,004	10,978,141	9,989,854	2,255,009	
七 尾 市	16,923	6,808	10,115	4,450	3,054	22,953	9,357	4,727,874	1,709,611	2,471,871	546,392	
小 松 市	24,753	10,429	14,324	4,800	4,153	31,417	12,479	6,745,623	2,986,319	3,158,142	601,162	
輪 島 市	11,886	4,766	7,120	3,700	1,937	11,797	6,291	2,786,238	865,534	1,562,158	358,546	
珠 洲 市	6,957	2,723	4,234	4,900	1,197	9,203	4,180	2,044,120	755,066	1,072,771	216,283	
加 賀 市	19,402	7,804	11,598	4,500	3,069	22,568	8,360	4,583,020	1,606,381	2,245,457	731,182	
羽 咋 市	7,077	2,877	4,200	4,200	1,157	8,540	3,273	1,737,315	741,800	803,865	191,650	
か ほ く 市	8,137	3,377	4,760	4,500	1,255	9,386	3,576	1,969,707	725,703	963,104	280,899	
白 山 市	22,452	9,593	12,859	3,980	3,599	26,295	10,285	5,422,356	2,488,689	2,503,299	430,368	
能 美 市	9,853	4,248	5,605	4,500	1,695	11,087	5,270	2,739,761	1,120,949	1,336,718	282,094	
能 美 郡	1,075	444	631	2,500	191	1,353	587	313,582	145,788	156,601	11,193	
川 北 町	1,075	444	631	2,500	191	1,353	587	313,582	145,788	156,601	11,193	
石 川 郡	6,794	2,900	3,894	4,300	990	7,084	2,108	1,429,369	687,166	503,229	238,974	
野々市町	6,794	2,900	3,894	4,300	990	7,084	2,108	1,429,369	687,166	503,229	238,974	
河 北 郡	11,564	4,935	6,629	4,925	1,711	12,165	5,153	2,725,280	908,117	1,314,324	502,840	
津 幡 町	6,663	2,819	3,844	4,950	1,071	7,263	3,376	1,710,684	534,226	866,693	309,766	
内 灘 町	4,901	2,116	2,785	4,900	640	4,902	1,777	1,014,596	373,891	447,631	193,074	
羽 咋 郡	11,800	4,794	7,006	4,620	1,946	14,165	6,579	3,149,414	1,016,108	1,700,175	433,130	
志 賀 町	7,600	3,104	4,496	4,640	1,276	9,615	4,171	2,026,602	665,091	1,095,827	265,684	
宝達志水町	4,200	1,690	2,510	4,600	670	4,550	2,408	1,122,812	351,017	604,348	167,446	
鹿 島 郡	5,599	2,308	3,291	4,300	908	5,710	3,106	1,391,770	427,819	780,666	183,285	
中能登町	5,599	2,308	3,291	4,300	908	5,710	3,106	1,391,770	427,819	780,666	183,285	
鳳 珠 郡	11,690	4,659	7,031	4,590	1,740	12,117	5,907	2,814,219	928,697	1,561,759	323,763	
穴 水 町	3,788	1,521	2,267	4,200	591	3,440	2,134	936,749	242,275	554,819	139,655	
能 登 町	7,902	3,138	4,764	4,980	1,149	8,677	3,773	1,877,470	686,422	1,006,940	184,108	

- 注1 人口は市町老人福祉主管課調による（各翌年4月1日現在の住民基本台帳による）。  
 2 要介護（要支援）認定者数は各翌年3月31日現在。  
 3 介護サービス受給者数は各年度累計  
 4 保険給付額は、各年度4月から翌年3月までの各月において支払審査を行った金額  
 5 要介護（要支援）認定者数、介護サービス受給者数、保険給付額は、介護保険事業状況報告年報による。  
 6 地域密着型（介護予防）は居宅（介護予防）に含む。  
 7 月額保険料の県計欄は加重平均額、郡計欄は該当市町を単純に平均したものである。  
 資料 石川県長寿社会課



## 138 介 護 保 険 (つづき)

## (2) 市町別介護サービス事業所・施設指定状況

(単位：所)

年度及び 市 町 別	合計	居 宅 サ ー ビ ス 事 業 所 数											地域密着型サービス事業所数				居宅 介護 支援 事業 所数	介護 予防 支援 事業 所数	介護保険施設数			
		訪問 介護	訪問 入浴 介護	訪問 看護	訪 問 リハビ リテー ション	居宅 療養 管理 指導	通所 介護	通 所 リハビ リテー ション	短期 入所 生活 介護	短期 入所 療養 介護	特定施 設入居 者生活 介護	福祉 用具 貸与	福祉 用具 販売	認知症 対応型 通所 介護	小規模 多機能 型居宅 介護	認知症 対応型 共同生 活介護			地域密着 型介護老 人福祉施 設入所者 生活介護	介護老 人福祉 施設	介護老 人保健 施設	介護療 養型医 療施設
平成19年度	3,461	196	37	436	250	1,170	253	81	79	71	21	111	86	28	9	137	5	313	38	64	38	38
20	3,431	184	31	436	251	1,185	264	79	84	67	21	80	86	32	18	142	5	287	38	68	39	34
金 沢 市	1,347	86	4	170	92	501	112	29	23	19	8	37	43	10	3	32	1	117	19	18	11	12
七 尾 市	210	6	2	25	16	74	9	7	6	8	—	5	5	3	1	11	1	16	1	6	3	5
小 松 市	304	13	4	35	21	103	31	7	9	6	4	4	5	8	3	8	—	28	1	8	4	2
輪 島 市	97	6	3	13	5	36	5	1	4	1	—	1	1	1	3	4	—	7	1	4	1	—
珠 洲 市	52	2	2	5	4	12	4	2	1	2	—	3	3	1	—	3	—	4	1	1	1	1
加 賀 市	241	15	3	29	16	74	19	7	8	7	2	5	4	6	3	12	3	16	1	4	5	2
羽 咋 市	93	4	2	10	7	33	6	3	2	1	1	3	3	1	1	5	—	7	1	2	1	—
か ほ く 市	84	3	—	11	6	25	7	1	3	1	—	2	2	1	—	6	—	11	1	2	—	2
白 山 市	269	11	4	43	29	100	19	3	8	2	1	4	3	—	—	9	—	22	2	7	2	—
能 美 市	144	6	—	20	15	45	12	4	2	5	—	1	1	—	1	7	—	17	1	2	3	2
能 美 郡	13	1	1	1	1	3	1	1	—	1	—	—	—	—	—	—	—	1	1	—	—	1
川 北 町	13	1	1	1	1	3	1	1	—	1	—	—	—	—	—	—	—	1	1	—	—	1
石 川 郡	152	4	1	25	16	55	11	4	4	2	3	3	5	—	—	6	—	8	1	2	2	—
野々市町	152	4	1	25	16	55	11	4	4	2	3	3	5	—	—	6	—	8	1	2	2	—
河 北 郡	138	9	—	21	7	44	8	2	3	3	—	3	5	—	1	15	—	9	2	3	2	1
津 幡 町	75	4	—	11	5	22	5	1	2	1	—	1	4	—	1	9	—	5	1	2	1	—
内 灘 町	63	5	—	10	2	22	3	1	1	2	—	2	1	—	—	6	—	4	1	1	1	1
羽 咋 郡	117	6	1	12	6	29	8	5	5	5	—	3	3	1	—	10	—	11	2	4	2	4
志 賀 町	72	3	1	8	3	14	5	3	3	4	—	2	2	1	—	6	—	9	1	2	2	3
宝達志水町	45	3	—	4	3	15	3	2	2	1	—	1	1	—	—	4	—	2	1	2	—	1
鹿 島 郡	40	3	1	2	1	12	4	1	2	1	—	1	1	—	1	4	—	3	1	1	1	—
中能登町	40	3	1	2	1	12	4	1	2	1	—	1	1	—	1	4	—	3	1	1	1	—
鳳 珠 郡	130	9	3	14	9	39	8	2	4	3	2	5	2	—	1	10	—	10	2	4	1	2
穴 水 町	49	4	1	5	3	15	2	1	1	2	1	2	1	—	—	3	—	4	1	1	1	1
能 登 町	81	5	2	9	6	24	6	1	3	1	1	3	1	—	1	7	—	6	1	3	—	1

注 1 介護サービス事業所・施設数については、事業所・施設の所在地により区分。又、1事業所・施設が複数の介護サービスを提供している場合、そのサービス種類ごとに集計したもの。  
 2 介護サービス事業所・施設数は平成21年3月31日現在で、市町が認める基準該当居宅サービスを行う事業所を含む。  
 資料 石川県長寿社会課

139 老人医療・後期高齢者医療給付状況

(単位：百万円)

年 度	合 計		医 科				歯 科		調 剤		そ の 他 (施設療養を含む)	
			入 院		入 院 外							
	件 数	金 額	件 数	金 額	件 数	金 額	件 数	金 額	件 数	金 額	件 数	金 額
平成16年度	3,620,120	119,299	157,631	60,100	2,344,738	36,642	165,055	2,843	705,622	11,018	247,074	8,696
17	3,518,661	118,935	156,064	60,331	2,235,983	35,471	159,073	2,646	726,868	11,834	240,673	8,653
18	3,429,748	113,635	149,093	58,283	2,143,350	33,377	154,261	2,464	753,635	12,031	229,409	7,480
19	3,372,459	115,199	149,854	60,083	2,061,130	32,233	143,496	2,224	785,620	13,038	232,359	7,621
20	3,344,707	105,954	135,526	57,243	1,891,783	28,479	135,138	2,114	783,036	13,136	399,224	4,982

注 平成16～19年度は老人医療給付。平成20年度から後期高齢者医療給付。平成20年度は制度改正年度のため、件数・金額は11ヶ月分を記載。

資料 H16～19：「老人医療事業年報」、H20：石川県医療対策課資料

140 生 活 保 護 状 況

(単位：人、千円)

項 目		平成 16 年度	17 年 度	18 年 度	19 年 度	20 年 度
合 計	延 べ 人 員 額	12,804	13,229	13,266	13,651	14,109
	10,625,748	10,696,713	10,443,250	10,395,038	10,921,218	
生 活 扶 助	保 護 人 員 額	4,326	4,434	4,484	4,603	4,746
	2,740,644	2,735,808	2,729,940	2,787,357	2,888,759	
住 宅 扶 助	保 護 人 員 額	3,275	3,399	3,498	3,588	3,730
	843,468	882,164	912,821	948,686	1,005,673	
教 育 扶 助	保 護 人 員 額	237	233	223	220	221
	23,808	22,638	21,974	22,010	21,935	
介 護 扶 助	保 護 人 員 額	615	672	695	746	807
	151,608	166,399	176,442	190,976	210,934	
医 療 扶 助	保 護 人 員 額	4,338	4,413	4,276	4,417	4,524
	6,201,420	6,188,058	5,902,678	5,743,235	6,076,824	
出 産 扶 助	保 護 人 員 額	—	—	—	—	—
	735	1,135	1,256	192	240	
生 業 扶 助	保 護 人 員 額	6	70	82	70	75
	430	17,858	20,642	17,087	20,314	
葬 祭 扶 助	保 護 人 員 額	7	7	8	7	7
	13,782	13,874	17,458	18,117	20,998	
保護施設事務費及び委託事務費		649,849	668,774	660,035	667,378	675,540

注 1 人員については月平均、金額については年額である。

2 内訳については、単位未満切り下げの関係から合計と一致していない場合がある。

資料 石川県厚生政策課「生活保護の概況」

141 福祉施設数及び定員数（平成21年4月1日現在）

(単位：人)

施 設 名	施設数	入所(通所・利用)定員	施 設 名	施設数	入所(通所・利用)定員
施 設 数 計	649	11,324 (…)	知的障害者入所更生施設	11	873
生 活 保 護 施 設	3	340	知的障害者通所更生施設	2	(65)
救 護 施 設			知的障害者入所授産施設	6	280
児 童 福 祉 施 設			知的障害者通所授産施設	20	(637)
児 童 自 立 支 援 施 設	1	60	知的障害者通所授産施設	1	25
児 童 自 立 支 援 施 設	8	426	精神障害者生活訓練施設	—	—
乳 児 院	2	44	精神障害者福祉ホームB型	2	40
知的障害児通園施設	2	(60)	精神障害者授産施設	1	27
知的障害児通園施設	3	80	精神障害者福祉工場	—	—
助産所	8	41	福祉ホーム	3	39
母子生活支援施設	2	35	老人福祉施設		
肢体不自由児施設	1	50(50)	特別養護老人ホーム	74	5,839
重症心身障害児施設	6	320	養護老人ホーム	8	700
進行性筋萎縮症児施設	1	80	軽費老人ホーム	1	170
障害者更生施設	106	—	ケア・ア・ハ・ウ・ス	19	1,223
障害者支援施設	2	120	デイサービスセンター	270	…
身体障害者入所療養施設	6	437	老人福祉施設	4	—
身体障害者通所療養施設	5	(25)	セ・ン・タ・ー	25	—
身体障害者入所授産施設	2	70	老人福祉施設	10	—
身体障害者通所授産施設	2	(37)	老人福祉施設	25	—
身体障害者福祉工場	1	(41)	老 人 憩 の 家		
視覚障害者情報提供施設	2	—	売 春 防 止 法 関 係 設 施		
聴覚障害者情報提供施設	1	—	母 子 福 祉 セ ン タ ー	1	5
身体障害者福祉センターB型	1	—	母 子 福 祉 セ ン タ ー	1	—

注 1 ( ) は通所・利用定員で外数。

2 母子生活支援施設の定員は世帯数のため計には含めていない。

資料 石川県厚生政策課、長寿社会課、少子化対策監室、障害保健福祉課、男女共同参画課

## 142 市 町 別 保 育 状 況 (各年度 4 月 1 日現在)

(単位：人)

年度及び 市 町 別	保 育 所 数	保 育 士 数	保育児童定員	入 所 人 員
平成 16 年度	404	4,902	38,744	35,723
17	401	4,982	38,998	35,862
18	391	5,038	39,103	35,475
19	385	5,057	38,875	35,037
20	378	5,101	38,780	34,368
金 沢 市	112	1,833	11,290	11,177
七 尾 市	27	317	2,430	1,966
小 松 市	36	534	4,600	3,750
輪 島 市	11	91	780	679
珠 洲 市	9	60	520	386
加 賀 市	34	341	2,960	2,433
羽 咋 市	9	112	705	565
か ほ く 市	16	172	1,420	1,133
白 山 市	31	509	4,065	3,419
能 美 市	20	217	2,330	2,152
能 美 郡	3	57	500	426
川 北 町	3	57	500	426
石 川 郡	11	199	1,580	1,550
野 々 市 町	11	199	1,580	1,550
河 北 郡	22	259	2,455	2,132
津 幡 町	13	152	1,555	1,316
内 灘 町	9	107	900	816
羽 咋 郡	17	191	1,450	1,135
志 賀 町	10	128	785	643
宝達志水町	7	63	665	492
鹿 島 郡	6	107	830	721
中 能 登 町	6	107	830	721
鳳 珠 郡	14	102	865	744
穴 水 町	4	32	245	230
能 登 町	10	70	620	514

資料 石川県少子化対策監室

## 143 市 町 別 民 生 委 員

市 町 別	委 員 数	内 容 別 相 談					
		計	在 宅 福 祉	介 護 保 険	健 康 ・ 保 健 医 療	子 育 て ・ 母 子 保 健	子 ど も の 地 域 生 活
県 計	2,934	90,138	13,381	3,142	5,621	2,910	7,871
金 沢 市	1,016	38,494	7,380	1,619	2,968	1,107	3,008
七 尾 市	201	7,702	1,147	148	213	246	1,042
小 松 市	241	7,222	646	351	499	178	809
輪 島 市	134	5,497	838	164	251	103	394
珠 洲 市	66	1,220	313	48	16	5	8
加 賀 市	197	9,570	776	329	868	341	1,052
羽 咋 市	83	2,642	189	47	53	40	189
か ほ く 市	81	1,852	73	40	132	42	54
白 山 市	258	4,892	482	141	170	730	423
能 美 市	89	2,352	312	54	123	31	212
能 美 郡	15	54	1	1	3	—	—
川 北 町	15	54	1	1	3	—	—
石 川 郡	92	879	137	38	50	10	58
野 々 市 町	92	879	137	38	50	10	58
河 北 郡	134	1,683	195	43	104	45	165
津 幡 町	78	1,169	148	36	88	18	144
内 灘 町	56	514	47	7	16	27	21
羽 咋 郡	142	1,995	79	47	87	26	150
志 賀 町	85	1,092	45	16	59	11	129
宝 達 志 水 町	57	903	34	31	28	15	21
鹿 島 郡	64	686	15	25	14	—	40
中 能 登 町	64	686	15	25	14	—	40
鳳 珠 郡	121	3,398	798	47	70	6	267
穴 水 町	41	1,527	436	8	19	2	258
能 登 町	80	1,871	362	39	51	4	9

注 委員数には主任児童委員を含む。  
資料 石川県厚生政策課

(児童委員) 活 動 状 況 (平成20年度)

(単位:人、件)

子どもの教育・ 学 校 生 活	支 援 件 数								
	生 活 費	年金・保険	仕 事	家 族 関 係	住 居	生 活 環 境	日 常 的 な 援 助	そ の 他	
	3,744	2,661	1,540	989	3,501	1,374	4,202	21,904	17,298
	1,399	1,257	769	491	1,424	562	1,982	9,088	5,440
	457	176	82	81	136	96	380	2,125	1,373
	363	137	94	117	262	77	313	1,840	1,536
	343	128	66	55	254	141	286	1,321	1,153
	3	22	17	18	27	4	14	225	500
	434	400	163	95	520	217	403	2,062	1,910
	104	28	35	26	39	18	66	874	934
	50	178	51	36	73	56	93	299	675
	214	80	47	15	167	62	200	1,108	1,053
	84	46	26	9	91	48	144	688	484
	4	—	—	1	5	—	—	29	10
	4	—	—	1	5	—	—	29	10
	51	51	17	8	41	14	44	220	140
	51	51	17	8	41	14	44	220	140
	138	41	23	13	104	24	75	270	443
	107	9	21	6	60	16	55	205	256
	31	32	2	7	44	8	20	65	187
	71	41	74	12	130	37	72	589	580
	15	13	58	6	78	18	32	305	307
	56	28	16	6	52	19	40	284	273
	19	8	14	—	26	2	21	95	407
	19	8	14	—	26	2	21	95	407
	10	68	62	12	202	16	109	1,071	660
	3	7	19	6	121	2	23	438	185
	7	61	43	6	81	14	86	633	475

## 21 衛 生 及 144 市 町 別 医 療 関 係 施

年次及び 市 町 別	病					院				
	病 院 数				病 床 数					
	総 数	精 神	結 核	一 般	総 数	精 神	結 核	感 染 症	一般・療養	
平成15年	113	13	—	100	20,185	3,899	192	18	16,076	
16	111	13	—	98	20,003	3,889	142	18	15,954	
17	109	13	—	96	19,948	3,889	142	18	15,899	
18	106	13	—	93	19,770	3,868	142	18	15,742	
19	105	13	—	92	19,619	3,849	142	18	15,610	
金 沢 市	48	7	—	41	10,075	2,212	25	6	7,832	
七 尾 市	8	1	—	7	1,616	257	100	4	1,255	
小 松 市	13	1	—	12	1,377	333	10	4	1,030	
輪 島 市	1	—	—	1	199	—	—	4	195	
珠 洲 市	1	—	—	1	199	—	7	—	192	
加 賀 市	8	2	—	6	1,565	299	—	—	1,266	
羽 咋 市	1	—	—	1	190	—	—	—	190	
かほく市	3	1	—	2	639	400	—	—	239	
白 山 市	4	—	—	4	539	30	—	—	509	
能 美 市	3	—	—	3	518	—	—	—	518	
能 美 郡	—	—	—	—	—	—	—	—	—	
川北町	—	—	—	—	—	—	—	—	—	
石 川 郡	4	1	—	3	574	268	—	—	306	
野々市町	4	1	—	3	574	268	—	—	306	
河 北 郡	3	—	—	3	1,092	50	—	—	1,042	
津幡町	1	—	—	1	80	—	—	—	80	
内灘町	2	—	—	2	1,012	50	—	—	962	
羽 咋 郡	4	—	—	4	348	—	—	—	348	
志賀町	3	—	—	3	248	—	—	—	248	
宝達志水町	1	—	—	1	100	—	—	—	100	
鹿 島 郡	—	—	—	—	—	—	—	—	—	
中能登町	—	—	—	—	—	—	—	—	—	
鳳 珠 郡	4	—	—	4	688	—	—	—	688	
穴水町	2	—	—	2	320	—	—	—	320	
能登町	2	—	—	2	368	—	—	—	368	

注 1 医療施設数については、10月1日現在である。ただし、薬局数については、翌年3月31日現在である。

2 医療関係者数については、12月31日現在であり、隔年調査である。

資料 石川県健康推進課「医療施設調査」「医師・歯科医師・薬剤師調査」「衛生行政業務報告」

# び 環 境 設 数 及 び 医 療 関 係 者 数

(単位：人)

診 療 所		歯科診療 所 数	薬 局 数	医 師	歯科医師	薬 剤 師	保 健 師	助 産 師	看 護 師	准看護師
診療所数	病 床 数									
838	2,043	463	343	...	...	...	...	...	...	...
843	2,035	466	361	2981	628	2375	443	286	9399	4014
855	1,862	469	372	...	...	...	...	...	...	...
858	1,732	476	379	2980	626	2484	455	283	10179	3922
857	1,650	489	388	2,980	626	2,484	455	283	10,179	3,922
392	820	220	156	1,617	294	1,479	113	166	5,132	1,491
43	126	32	26	156	38	118	40	19	857	341
77	179	47	40	191	65	169	39	22	723	523
27	39	13	10	41	11	34	22	3	131	83
10	4	7	3	25	8	16	12	6	107	65
44	85	28	36	115	32	99	19	10	580	327
23	76	13	8	45	14	41	13	1	179	76
20	4	9	10	38	14	26	22	3	270	93
64	85	32	31	122	43	154	48	17	514	201
28	8	13	10	73	18	60	31	4	332	151
3	34	2	1	3	2	7	4	2	9	7
3	34	2	1	3	2	7	4	2	9	7
45	142	22	18	65	26	66	19	9	247	174
45	142	22	18	65	26	66	19	9	247	174
36	8	19	13	402	33	119	24	16	749	83
23	7	11	5	28	14	30	12	1	102	41
13	1	8	8	374	19	89	12	15	647	42
13	38	12	10	32	11	33	20	—	138	109
8	38	8	6	21	7	15	13	—	90	76
5	—	4	4	11	4	18	7	—	48	33
10	—	7	3	10	8	9	11	—	22	27
10	—	7	3	10	8	9	11	—	22	27
22	2	13	13	45	9	54	18	5	189	171
10	—	5	6	20	5	27	6	5	110	57
12	2	8	7	25	4	27	12	—	79	114

## 145 主 要 死 因 別

死 因 別	死 亡 数 (人)				
	平成 15 年	16 年	17 年	18 年	19 年
<b>死 亡 総 数</b>	<b>10,068</b>	<b>9,976</b>	<b>10,376</b>	<b>10,294</b>	<b>10,717</b>
悪 性 新 生 物	3,011	3,104	3,100	3,159	3,225
心 疾 患 (高 血 圧 性 心 疾 患 を 除 く)	1,555	1,568	1,768	1,684	1,761
脳 血 管 疾 患	1,350	1,282	1,237	1,206	1,290
肺 不 慮 の 事 故	934	952	1,118	1,094	1,070
	460	375	399	412	401
自 老 殺	303	270	265	265	257
腎 不 衰	240	252	222	261	290
慢 性 閉 塞 性 肺 疾 患	147	149	173	185	178
肝 疾 患	143	136	148	132	152
	134	136	143	121	132
糖 尿 病	133	121	128	137	138
大 動 脈 瘤 及 び 解 離	95	117	85	110	116
敗 血 症 (新 生 児 の 細 菌 性 敗 血 症 を 除 く)	111	102	100	91	116
そ の 他 の 新 生 物	84	74	97	88	104
ヘルニア及び腸閉塞	59	61	53	52	68
ウ イ ル ス 肝 炎	52	57	47	48	42
高 血 圧 性 疾 患	66	53	53	65	65
喘 息	41	38	29	20	29
筋 骨 格 系 及 び 結 合 組 織 の 疾 患	42	37	47	45	40
糸 球 体 疾 患 及 び 腎 尿 細 管 間 質 性 疾 患	34	34	32	34	41
血 管 性 及 び 詳 細 不 明 の 認 知 症	24	32	40	44	59
胃 潰 瘍 及 び 十 二 指 腸 潰 瘍	34	32	18	23	26
先 天 奇 形 、 変 形 及 び 染 色 体 異 常	26	28	24	19	25
パ ー キ ン ソ ン 病	31	24	32	26	37
貧 血	14	21	6	12	9
脊 髄 性 筋 萎 縮 症 及 び 関 連 症 候 群	18	18	18	13	21
ア ル ツ ハ イ マ ー 病	16	18	23	23	32
結 核	18	14	19	12	13
皮 膚 及 び 皮 下 組 織 の 疾 患	6	12	10	10	14
腸 管 感 染 症	15	11	14	19	26
周 産 期 に 発 生 し た 病 態	12	8	11	10	10
急 性 気 管 支 炎	8	7	8	2	3
髄 膜 炎	4	3	6	1	2
イ ン フ ル エ ン ザ	18	3	10	8	4
他	9	3	2	2	3
乳 幼 児 突 然 死 症 候 群	3	2	1	—	1
ヒト免疫不全ウイルス〔H I V〕	—	—	—	—	1
眼 及 び 附 属 器 の 疾 患	—	—	—	—	—
耳 及 び 乳 様 突 起 の 疾 患	—	—	—	—	1
妊 娠 、 分 娩 及 び 産 じ ょ く	2	—	—	—	—
<b>( 再 掲 )</b>					
呼 吸 器 結 核	17	12	14	12	13
胃 の 悪 性 新 生 物	516	539	567	554	484
気 管 、 気 管 支 及 び 肺 の 悪 性 新 生 物	568	590	620	629	676
肺 炎	934	952	1,118	1,094	1,070
交 通 事 故	125	93	98	90	83

注 死因分類については平成7年から国際疾病分類の第10回修正 (ICD-10) を使用した。  
 資料 石川県健康推進課「衛生統計年報 (人口動態統計編)」



# 死 亡 数 等

死 因 別	死 亡 率 (人口10万対)				
	平成 15 年	16 年	17 年	18 年	19 年
<b>死 亡 総 数</b>	<b>860.4</b>	<b>854.3</b>	<b>890.2</b>	<b>886.5</b>	<b>924.5</b>
悪 性 新 生 物	257.3	265.8	266.0	272.0	278.2
心 疾 患 (高 血 圧 性 心 疾 患 を 除 く)	132.9	134.3	151.7	145.0	151.9
脳 血 管 疾 患	115.4	109.8	106.1	103.9	111.3
肺 炎	79.8	81.5	95.9	94.2	92.3
不 慮 の 事 故	39.3	32.1	34.2	35.5	34.6
自 殺	25.9	23.1	22.7	22.8	22.2
老 衰	20.5	21.6	19.0	22.5	25.0
腎 不 全	12.6	12.8	14.8	15.9	15.4
慢 性 閉 塞 性 肺 疾 患	12.2	11.6	12.7	11.4	13.1
肝 疾 患	11.5	11.6	12.3	10.4	11.4
糖 尿 病	11.4	10.4	11.0	11.8	11.9
大 動 脈 瘤 及 び 解 離	8.1	10.0	7.3	9.5	10.0
敗 血 症 (新 生 児 の 細 菌 性 敗 血 症 を 除 く)	9.5	8.7	8.6	7.8	10.0
そ の 他 の 新 生 物	7.2	6.3	8.3	7.6	9.0
ヘルニア 及 び 腸 閉 塞	5.0	5.2	4.5	4.5	5.9
ウ イ ル ス 肝 炎	4.4	4.9	4.0	4.1	3.6
高 血 圧 性 疾 患	5.6	4.5	4.5	5.6	5.6
喘 息	3.5	3.3	2.5	1.7	2.5
筋 骨 格 系 及 び 結 合 組 織 の 疾 患	3.6	3.2	4.0	3.9	3.5
糸 球 体 疾 患 及 び 腎 尿 細 管 間 質 性 疾 患	2.9	2.9	2.7	2.9	3.5
血 管 性 及 び 詳 細 不 明 の 認 知 症	2.1	2.7	3.4	3.8	5.1
胃 潰 瘍 及 び 十 二 指 腸 潰 瘍	2.9	2.7	1.5	2.0	2.2
先 天 奇 形 、 変 形 及 び 染 色 体 異 常	2.2	2.4	2.1	1.6	2.2
バ ー キ ン ソ ン 病	2.6	2.1	2.7	2.2	3.2
貧 血	1.2	1.8	0.5	1.0	0.8
脊 髄 性 筋 萎 縮 症 及 び 関 連 症 候 群	1.5	1.5	1.5	1.1	1.8
ア ル ツ ハ イ マ ー 病	1.4	1.5	2.0	2.0	2.8
結 核	1.5	1.2	1.6	1.0	1.1
皮 膚 及 び 皮 下 組 織 の 疾 患	0.5	1.0	0.9	0.9	1.2
腸 管 感 染 症	1.3	0.9	1.2	1.6	2.2
周 産 期 に 発 生 し た 病 態	1.0	0.7	0.9	0.9	0.9
急 性 気 管 支 炎	0.7	0.6	0.7	0.2	0.3
髄 膜 炎	0.3	0.3	0.5	0.1	0.2
イ ン フ ル エ ン ザ	1.5	0.3	0.9	0.7	0.3
他	0.8	0.3	0.2	0.2	0.3
乳 幼 児 突 然 死 症 候 群	0.3	0.2	0.1	—	0.1
ヒト免疫不全ウイルス [H I V]	—	—	—	—	0.1
眼 及 び 附 属 器 の 疾 患	—	—	—	—	—
耳 及 び 乳 様 突 起 の 疾 患	—	—	—	—	0.1
妊 娠 、 分 娩 及 び 産 じ ょ く	0.2	—	—	—	—
( 再 掲 )					
呼 吸 器 結 核	1.5	1.0	1.2	1.0	1.1
胃 の 悪 性 新 生 物	44.1	46.2	48.6	47.7	41.8
気 管 、 気 管 支 及 び 肺 の 悪 性 新 生 物	48.5	50.5	53.2	54.2	58.3
肺 炎	79.8	81.5	95.9	94.2	92.3
交 通 事 故	10.7	8.0	8.4	7.8	7.2

## 146 保健所職員現員数（各年4月1日現在）

（単位：人）

年次及び保健所別	総数	医師	薬剤師	獣医師	診療放射線技師	臨床検査技師	衛生検査技師	管理栄養士	保健師	看護師	化学職	歯科衛生士	作業療法士	その他
平成16年	192	8	42	29	9	11	3	13	58	1	10	1	2	5
17	191	8	40	29	8	13	3	12	58	1	10	1	2	6
18	178	5	40	29	7	10	2	11	59	—	10	1	—	4
19	169	6	39	30	7	10	1	10	56	—	8	1	—	1
20	159	5	33	29	7	9	—	8	58	—	9	1	—	—
石川県南加賀保健所	29	1	5	4	1	1	—	1	13	—	3	—	—	—
〃石川中央保健所	32	1	6	1	2	3	—	2	15	—	2	—	—	—
〃能登中部保健所	28	1	7	3	—	1	—	1	14	—	1	—	—	—
〃能登北部保健所	21	1	2	4	—	1	—	1	10	—	2	—	—	—
金沢市保健所	49	1	13	17	4	3	—	3	6	—	1	1	—	—

注 事務職員、技能労務職員を除き、地域センター職員を加えた人数である。  
資料 石川県厚生政策課、金沢市保健所

## 147 環境衛生関係施設数

年 度	墓 地	火葬場	納骨堂	埋 葬 〔年間 件数〕	火 葬 〔年間 件数〕	常設の 興業場	ホテル	旅 館	簡 易 宿 所	下 宿	公 浴	衆 場	理容所	美容所	ク リ ー ニ ン グ 所
平成15年度	10,133	524	70	—	10,542	33	122	968	360	2	366	1,422	2,285	1,793	
16	9,644	472	69	—	10,688	35	121	954	349	2	370	1,427	2,326	1,763	
17	9,656	443	69	—	10,799	30	120	848	333	1	368	1,437	2,335	1,553	
18	9,666	438	72	—	10,768	32	124	829	329	1	390	1,429	2,380	1,356	
19	9,679	437	74	—	10,982	32	124	820	341	1	391	1,436	2,412	1,353	

資料 石川県健康推進課「衛生行政業務報告」

## 148 食品衛生監視対象施設数

年 度	総 数	飲食店 営 業	喫茶店 営 業	菓 子 製造業	アイスク リーム類 製造業	乳 類 販売業	食 肉 販売業	魚介類 販売業	めん類 製造業	醬 油 製造業	豆 腐 製造業	乳さく 取 業	野 菜 物 販売業	そう菜 販売業	菓 子 販売業	その他
平成15年度	39,245	14,524	3,418	1,391	293	3,607	1,288	1,339	82	82	153	158	1,575	1,440	2,809	7,086
16	39,644	14,725	3,453	1,450	300	3,595	1,389	1,341	80	81	148	158	1,576	1,440	2,809	7,099
17	38,947	14,391	3,372	1,472	299	3,436	1,346	1,294	78	76	140	135	1,570	1,436	2,790	7,112
18	39,058	14,430	3,649	1,520	303	3,351	1,315	1,258	77	75	135	135	1,570	1,436	2,790	7,014
19	38,462	13,842	3,775	1,539	308	3,290	1,247	1,226	74	74	127	135	1,570	1,436	2,790	7,029

資料 石川県健康推進課「衛生行政業務報告」

## 149 感染症及び食中毒患者数

（単位：人）

年次	感 染 症																		食中毒	
	総数	二 類					三類	四 類					五 類							
		コレラ	細菌性赤痢	ジフテリア	腸チフス	パラチフス	腸管出血性大腸菌感染症	E型肝炎	A型肝炎	ツツガムシ病	日本脳炎	レジオネラ症	その他	クロイツフェルト・ヤコブ病	後天性免疫不全症候群	梅毒	破傷風	ウイルス性肝炎（E型肝炎・A型肝炎を除く）		その他
平成15年度	150	—	6	—	—	—	106	…	3	1	—	4	1	4	2	5	1	9	8	755
16	221	2	3	—	—	—	176	—	7	1	—	2	—	4	5	5	2	3	11	504
17	72	—	1	—	—	—	41	—	—	—	—	2	—	1	6	4	1	4	12	81
18	122	—	16	—	—	—	71	—	2	1	—	6	1	2	8	1	1	2	11	679
19	165	—	1	—	—	—	132	—	4	—	2	13	—	4	7	1	1	—	—	1,074

注1 平成15年11月5日から感染症分類が変更になった。

2 ウイルス性肝炎の平成14年の報告数は急性ウイルス性肝炎の報告数である。

資料 石川県健康推進課、薬事衛生課

## 150 結核予防法に基づく検診成績

(単位：人)

年度及び保健所別	ツベルクリン反応		B C G 接種者数	間接撮影 人 数	直接撮影 人 数	発見結核 患 者 数	結核発病のお それのある者
	被判定者数	陽 性 者					
平成15年度	11,377	432	10,789	288,504	77,375	12	7
16	11,761	254	11,375	279,180	86,133	24	36
17	167	143	10,452	80,733	55,723	15	36
18	179	154	10,147	89,308	62,559	4	34
19	115	35	10,893	86,054	70,603	13	14
石川県南加賀保健所	6	5	2,798	21,045	9,046	4	1
〃 石川中央保健所	66	1	2,465	13,540	13,876	6	2
〃 能登中部保健所	19	12	990	15,847	4,367	1	1
〃 能登北部保健所	16	10	422	7,540	1,934	2	—
金沢市保健所	8	7	4,218	28,082	41,380	—	10

注 平成15年度及び平成17年度において結核予防法の改正により、対象者が変更になった。  
 資料 石川県健康推進課「保健所運営報告」「地域保健事業報告」

## 151 児童生徒年齢別平均体位

(単位：cm、kg)

区 分		小 学 校											
		6 歳		7 歳		8 歳		9 歳		10 歳		11 歳	
		男	女	男	女	男	女	男	女	男	女	男	女
身 長	平成10年度	117.5	116.1	122.4	121.9	128.3	127.8	133.9	133.9	139.4	140.5	145.4	147.5
	15	117.2	115.7	123.0	121.8	128.2	128.0	133.7	133.9	139.7	140.8	146.2	147.5
	20	116.8	115.9	123.2	122.1	128.8	128.4	134.1	133.7	139.5	141.0	145.9	147.2
体 重	平成10年度	21.8	21.3	24.3	23.6	27.4	26.6	30.8	30.3	34.6	34.3	38.1	39.3
	15	21.9	21.2	24.5	23.9	27.3	27.1	31.8	30.7	35.4	34.9	40.3	40.2
	20	21.3	21.2	24.6	24.0	27.5	26.7	31.4	30.5	34.5	35.0	38.9	39.2
座 高	平成10年度	65.4	65.1	68.0	67.7	70.6	70.3	73.0	73.3	75.5	76.3	78.0	79.6
	15	65.5	64.7	68.2	67.8	70.4	70.5	73.3	73.3	75.6	76.4	78.5	79.6
	20	65.2	64.8	68.1	67.7	70.8	70.5	73.1	72.9	75.6	76.5	78.0	79.5

区 分		中 学 校						高 等 学 校					
		12 歳		13 歳		14 歳		15 歳		16 歳		17 歳	
		男	女	男	女	男	女	男	女	男	女	男	女
身 長	平成10年度	152.3	152.7	160.3	155.7	166.3	157.2	169.0	157.7	170.8	158.5	171.4	158.6
	15	153.6	152.7	160.9	155.8	166.7	157.7	169.6	157.8	170.7	158.7	171.6	158.5
	20	153.2	152.6	160.1	155.9	166.2	157.6	169.3	157.6	170.7	158.5	171.3	158.4
体 重	平成10年度	44.1	44.5	49.6	47.7	55.0	50.2	61.0	51.8	62.2	53.4	62.8	54.4
	15	45.9	45.1	50.8	48.3	55.9	51.1	61.7	52.5	62.9	53.8	64.2	53.5
	20	45.6	44.1	49.3	48.4	55.6	50.8	60.4	52.5	62.9	54.5	64.2	53.6
座 高	平成10年度	81.5	83.0	85.4	84.3	88.8	85.1	90.6	85.7	91.7	85.9	91.7	85.9
	15	82.2	82.8	85.4	84.4	89.0	85.4	90.9	85.7	91.5	85.6	92.1	85.7
	20	82.2	82.7	85.3	84.5	88.7	85.3	90.8	85.5	91.5	86.0	92.3	85.9

資料 石川県統計情報室「石川県学校保健統計調査」

## 152 ごみ及び

年度及び市町別	ごみ						
	ごみ処理計画 収 集 人 口 (人)	総 計 (t)	ご み 処 理 量 (t)				自 家 処理量 (t)
			計	直接焼却	直接埋立	資源化施設等	
平成15年度	1,179,029	487,782	487,780	289,887	23,553	174,340	2
16	1,176,888	476,972	476,971	284,985	21,858	170,128	1
17	1,174,000	475,347	475,347	287,694	16,688	170,965	—
18	1,171,880	475,155	475,155	285,860	19,455	169,840	—
19	1,169,718	465,259	465,258	275,462	30,573	159,223	1
金 沢 市	442,658	184,617	184,617	144,070	3,580	36,967	—
七 尾 市	61,340	25,608	25,608	—	2,315	23,293	—
小 松 市	109,612	40,366	40,366	32,724	1,898	5,744	—
輪 島 市	33,796	15,189	15,189	11,621	2,235	1,333	—
珠 洲 市	18,582	5,247	5,247	—	184	5,063	—
加 賀 市	75,370	35,088	35,088	25,254	2,886	6,948	—
羽 咋 市	24,627	8,246	8,246	—	225	8,021	—
ほ っ 市	35,295	12,664	12,664	—	46	12,618	—
白 山 市	113,058	41,827	41,827	29,402	—	12,425	—
能 美 市	48,138	13,936	13,936	10,384	1,294	2,258	—
川 北 町	5,965	1,923	1,923	1,471	137	315	—
野 々 市	44,147	19,529	19,529	15,861	—	3,668	—
津 幡 町	37,123	9,825	9,825	—	48	9,777	—
内 灘 町	26,859	7,322	7,322	—	40	7,282	—
志 賀 町	24,572	9,402	9,402	—	1,646	7,756	—
宝 達 水 町	15,577	3,866	3,866	—	—	3,866	1
中 能 登 町	19,868	5,775	5,775	—	501	5,274	—
穴 水 町	10,700	15,492	15,492	2,972	11,387	1,133	—
能 登 町	22,431	9,336	9,336	1,703	2,151	5,482	—

注1 金沢市、小松市、加賀市を除く市町のごみ（の一部）は、一部事務組合で処理している。

注2 金沢市、輪島市の一部以外の市町のし尿は、一部事務組合で処理している。

資料 石川県廃棄物対策課「平成19年度一般廃棄物処理事業実態調査」

## 153 大 気 汚 染 物 質 測 定 年 平 均 値

年 次	二 酸 化 硫 黄 (ppm)						二 酸 化 窒 素 (ppm)					
	三 馬 測定局	七 尾 測定局	小 松 測定局	大聖寺 測定局	羽 咋 測定局	松 任 測定局	三 馬 測定局	七 尾 測定局	小 松 測定局	大聖寺 測定局	羽 咋 測定局	松 任 測定局
平成16年	0.004	0.004	0.004	0.002	0.002	0.004	0.008	0.007	0.013	0.014	0.006	0.013
17	0.004	0.003	0.003	0.001	0.002	0.004	0.008	0.007	0.012	0.013	0.005	0.013
18	0.004	0.002	0.001	0.001	—	0.002	0.009	0.007	0.010	0.013	0.005	0.013
19	0.002	0.001	0.001	0.001	—	0.001	0.008	0.007	0.009	0.012	0.005	0.012
20	0.001	0.001	0.001	0.001	—	0.001	0.008	0.007	0.008	0.011	0.004	0.010

年 次	浮 遊 粒 子 状 物 質 (mg/m <sup>3</sup> )						光 化 学 オ キ シ ダ ン ト (ppm)						一酸化炭素 (ppm)	全炭化水素 (ppmC)
	三 馬 測定局	七 尾 測定局	小 松 測定局	大聖寺 測定局	羽 咋 測定局	松 任 測定局	三 馬 測定局	七 尾 測定局	小 松 測定局	大聖寺 測定局	羽 咋 測定局	松 任 測定局	三 馬 測定局	三 馬 測定局
平成16年	0.020	0.023	0.019	0.020	0.018	0.019	0.042	0.035	0.038	0.035	0.034	0.033	0.3	1.99
17	0.021	0.025	0.020	0.020	0.019	0.020	0.036	0.032	0.033	0.031	0.037	0.033	0.3	2.01
18	0.021	0.019	0.019	0.018	0.020	0.018	0.037	0.034	0.035	0.030	0.035	0.034	0.3	2.03
19	0.019	0.015	0.017	0.016	0.017	0.015	0.039	0.036	0.037	0.032	0.042	0.038	0.3	2.02
20	0.020	0.019	0.020	0.019	0.020	0.018	0.036	0.037	0.037	0.029	0.042	0.039	0.3	2.06

資料 石川県環境政策課「環境大気調査報告書」

## し尿処理状況

資源化量 (t)	集 団 回収量 (t)	リサイ クル率 (%)	し 尿						
			し尿処理計画 区域内人口 (人)	し 尿 処 理 量 (kl)			自家処理 人 (人)	水洗化人口 (人)	水洗化率 (%)
				総 量	し尿処理施設	その他			
56,689	18,640	14.9	1,177,510	242,595	242,595	—	1,519	1,068,969	90.7
56,602	18,943	15.2	1,175,965	222,528	222,528	—	928	1,067,167	90.7
55,424	19,813	15.2	1,173,785	211,786	211,786	—	220	1,086,632	92.5
59,795	21,242	16.3	1,171,680	202,882	202,882	—	203	1,096,485	93.6
<b>54,718</b>	<b>18,394</b>	<b>15.1</b>	<b>1,169,648</b>	<b>202,942</b>	<b>202,942</b>	<b>—</b>	<b>73</b>	<b>1,092,594</b>	<b>93.4</b>
18,054	9,205	14.1	442,658	23,087	23,087	—	—	437,961	98.9
4,622	189	18.6	61,340	27,574	27,574	—	—	53,080	86.5
5,744	1,330	17.0	109,612	32,030	32,030	—	—	107,696	98.3
1,333	55	9.1	33,796	14,976	14,976	—	—	24,564	72.7
1,313	—	25.0	18,582	6,125	6,125	—	—	12,626	67.9
3,531	1,028	12.6	75,310	20,603	20,603	—	60	59,940	79.5
1,237	696	21.6	24,627	7,222	7,222	—	—	20,751	84.3
1,062	682	13.1	35,295	5,318	5,318	—	—	33,741	95.6
6,547	1,438	18.5	113,058	15,387	15,387	—	—	110,206	97.5
285	483	5.3	48,138	6,721	6,721	—	—	46,714	97.0
120	188	14.6	5,965	1,470	1,470	—	—	5,965	100.0
1,986	801	13.7	44,147	8,374	8,374	—	—	43,020	97.4
1,021	1,188	20.1	37,123	5,819	5,819	—	—	35,481	95.6
710	706	17.6	26,859	1,583	1,583	—	—	26,599	99.0
1,827	364	22.4	24,572	9,254	9,254	—	—	19,238	78.3
566	—	14.6	15,577	3,143	3,143	—	3	14,431	92.6
1,337	41	23.7	19,868	3,812	3,812	—	—	14,647	73.7
1,133	—	7.3	10,700	3,167	3,167	—	—	10,476	97.9
2,290	—	24.5	22,421	7,277	7,277	—	10	15,458	68.9

## 154 大気汚染、水質汚濁、騒音など公害苦情受理件数

(構成比：%)

年 次	総 数		大 気 汚 染		水 質 汚 濁		土 壌 汚 染	
	件 数	構 成 比	件 数	構 成 比	件 数	構 成 比	件 数	構 成 比
平 成 16年	883	100.0	165	18.7	100	11.3	1	0.1
17	965	100.0	173	17.9	100	11.3	—	—
18	861	100.0	167	19.4	96	11.2	2	0.2
19	768	100.0	109	14.2	93	12.1	2	0.3
20	<b>736</b>	<b>100.0</b>	<b>100</b>	<b>13.6</b>	<b>93</b>	<b>12.6</b>	<b>—</b>	<b>—</b>

年 次	騒 音		振 動		地 盤 沈 下		悪 臭		そ の 他	
	件 数	構成比	件 数	構成比	件 数	構成比	件 数	構成比	件 数	構成比
平 成 16年	117	13.3	9	1.0	—	—	89	10.1	402	45.5
17	92	9.5	3	0.3	—	—	97	10.1	491	50.9
18	103	12.0	5	0.6	—	—	77	8.9	411	47.7
19	91	11.8	7	0.9	—	—	98	12.8	368	47.9
20	<b>75</b>	<b>10.2</b>	<b>7</b>	<b>1.0</b>	<b>—</b>	<b>—</b>	<b>79</b>	<b>10.7</b>	<b>382</b>	<b>51.9</b>

資料 石川県環境政策課「公害苦情件数調査結果」

## 155 汚 水 処 理

年度及び市町別	住民基本台帳人口	公 共 下 水 道		農業、漁業、林業集落排水処理施設	
		整 備 人 口	整 備 率	整 備 人 口	整 備 率
平成16年度	1,172,133	806,533	68.8	74,555	6.4
17	1,171,106	828,410	70.7	74,372	6.4
18	1,169,249	852,411	72.9	74,646	6.4
19	1,167,151	869,612	74.5	73,809	6.3
20	1,165,013	888,594	76.3	73,761	6.3
金 沢 市	442,788	413,464	93.4	5,042	1.1
七 尾 市	60,092	18,916	31.5	12,926	21.5
小 松 市	109,213	65,095	59.6	7,047	6.5
輪 島 市	32,581	17,894	54.9	1,243	3.8
珠 洲 市	17,921	5,891	32.9	948	5.3
加 賀 市	74,368	34,260	46.1	4,449	6.0
羽 咋 市	24,296	15,985	65.8	2,240	9.2
か ほ く 市	35,293	29,291	83.0	5,085	14.4
白 山 市	113,380	99,675	87.9	8,358	7.4
能 美 市	48,452	45,360	93.6	2,160	4.5
能 美 郡	6,058	—	—	4,404	72.7
川 北 町	6,058	—	—	4,404	72.7
石 川 郡	45,239	40,210	88.9	—	—
野 々 市 町	45,239	40,210	88.9	—	—
河 北 郡	64,290	57,219	89.0	2,379	3.7
津 幡 町	37,554	30,630	81.6	2,379	6.3
内 灘 町	26,736	26,589	99.5	—	—
羽 咋 郡	39,237	17,462	44.5	9,320	23.8
志 賀 町	23,961	7,768	32.4	5,994	25.0
宝 達 志 水 町	15,276	9,694	63.5	3,326	21.8
鹿 島 郡	19,712	16,199	82.2	3,061	15.5
中 能 登 町	19,712	16,199	82.2	3,061	15.5
鳳 珠 郡	32,093	11,673	36.4	5,099	15.9
穴 水 町	10,333	3,662	35.4	531	5.1
能 登 町	21,760	8,011	36.8	4,568	21.0

注1 住民基本台帳人口及び整備人口は各翌年3月31日現在である。  
 2 合併処理浄化槽は、下水道処理開始公示済区域外の合併処理浄化槽である。  
 3 コミュニティ排水処理施設等には、総務省の小規模集合排水処理施設整備分を含む。  
 資料 石川県水環境創造課

## 施設整備状況

(単位：人、%)

合併処理浄化槽		コミュニティ排水処理施設		合 計	
整備人口	整備率	整備人口	整備率	整備人口	整備率
47,016	4.0	8,224	0.7	936,328	79.9
45,174	3.9	12,674	1.1	960,630	82.0
45,423	3.9	6,870	0.6	979,350	83.8
54,429	4.7	6,426	0.5	1,004,276	86.0
<b>50,317</b>	<b>4.3</b>	<b>4,851</b>	<b>0.4</b>	<b>1,017,523</b>	<b>87.3</b>
4,794	1.1	—	—	423,300	95.6
6,522	10.9	1,665	2.8	40,029	66.6
10,159	9.3	2,196	2.0	84,497	77.4
3,962	12.2	—	—	23,099	70.9
2,510	14.0	—	—	9,349	52.2
6,476	8.7	—	—	45,185	60.8
611	2.5	—	—	18,836	77.5
167	0.5	—	—	34,543	97.9
1,683	1.5	81	0.1	109,797	96.8
783	1.6	—	—	48,303	99.7
1,654	27.3	—	—	6,058	100.0
1,654	27.3	—	—	6,058	100.0
115	0.3	—	—	40,325	89.1
115	0.3	—	—	40,325	89.1
2,201	3.4	—	—	61,799	96.1
2,082	5.5	—	—	35,091	93.4
119	0.4	—	—	26,708	99.9
2,971	7.6	909	2.3	30,662	78.1
2,687	11.2	909	3.8	17,358	72.4
284	1.9	—	—	13,304	87.1
66	0.3	—	—	19,326	98.0
66	0.3	—	—	19,326	98.0
5,643	17.6	—	—	22,415	69.8
2,864	27.7	—	—	7,057	68.3
2,779	12.8	—	—	15,358	70.6

## 156 主 要 河 川

水 域 名				類 型	地 点 数	水 素 イ オ ン 濃 度 pH		溶 存 酸 素 量 D O (mg／ℓ)	
						m／n	最低値～最高値	m／n	最低値～最高値
河 川	河 川 総 括	A A B C D E	4	—／39	7.0～8.1	—／39	8.1～13		
			43	2／440	6.5～9.4	8／440	4.9～14		
			25	16／368	6.6～9.8	—／368	4.7～14		
			13	2／160	6.9～9.3	15／160	1.8～14		
			2	—／16	7.1～7.5	—／16	7.1～12		
			4	—／24	7.2～8.4	—／24	8.2～13		
	大 聖 寺 川	A A B C	1	—／12	7.0～7.7	—／12	8.1～13		
			1	—／24	7.2～7.5	—／24	8.5～12		
			3	—／60	6.9～7.3	—／60	6.8～12		
			2	—／24	6.9～7.2	2／24	3.8～11		
	動 橋 川	A B	2	—／24	7.0～8.0	—／24	8.4～12		
			1	2／24	7.0～9.5	—／24	8.0～12		
	八 日 市 川	B	1	—／24	6.8～7.3	—／24	5.8～11		
	梯 川	A B	6	—／46	6.6～7.7	—／46	8.3～13		
			1	—／12	6.6～7.6	—／12	7.5～12		
	郷 谷 川	A B	6	—／48	6.5～7.4	—／48	8.5～13		
			2	11／36	7.0～9.3	—／36	8.3～14		
	手 取 川	A A B	1	—／9	7.6～8.1	—／9	8.2～12		
			2	—／24	7.5～8.2	—／24	9.4～13		
			1	—／12	6.9～7.6	—／12	8.3～13		
	大 日 川	A A	1	—／9	7.2～7.7	—／9	8.8～12		
			1	—／9	7.3～7.8	—／9	8.3～11		
	尾 添 川	A A	1	—／9	7.7～8.1	—／9	8.5～12		
			1	—／9	7.8～8.2	—／9	8.7～11		
	犀 川	A B D	2	—／16	7.2～7.8	—／16	8.9～13		
			2	—／16	7.0～7.8	—／16	8.4～13		
			2	—／16	7.1～7.5	—／16	7.1～12		
	伏 見 川	E	4	—／24	7.2～8.4	—／24	8.2～13		
	浅 野 川	A B	4	—／32	7.3～8.5	—／32	8.5～14		
			2	—／28	7.2～7.8	—／28	5.6～12		
	森 下 川	A B	2	—／16	7.1～7.8	—／16	8.9～13		
			1	—／12	7.1～7.6	—／12	8.5～13		
	金 腐 川	C	3	—／28	7.7～8.5	—／28	8.4～12		
	津 幡 川	A B	1	—／12	7.1～7.7	1／12	6.7～12		
			1	1／12	7.1～8.7	—／12	7.7～12		
	能 瀬 川	A	2	2／24	7.1～9.4	—／24	8.0～13		
	宇 ノ 気 川	A B	1	—／12	7.1～7.8	—／12	9.1～12		
			1	—／12	7.1～7.8	—／12	5.1～11		
	河北潟・大野川	C	2	2／24	7.2～9.3	—／24	6.9～14		
	羽 咋 川	C	3	—／36	7.1～8.4	—／36	6.0～11		
	長 曽 川	B	1	—／12	7.0～7.7	—／12	6.9～12		
	子 浦 川	B	1	2／12	6.9～9.8	1／12	4.8～12		
	米 町 川	A B	1	—／12	7.3～7.9	—／12	8.5～12		
			3	—／36	6.9～7.8	—／36	6.4～12		
	於 古 川	A B	1	—／12	7.1～7.8	—／12	7.8～12		
			1	—／12	6.8～7.5	—／12	5.1～12		
	御 祓 川	B C	1	—／24	7.1～8.3	—／24	7.2～12		
			3	—／48	7.2～8.1	13／48	1.8～13		
	河 原 田 川	A	3	—／36	6.7～8.1	3／36	4.9～14		
	鳳 至 川	A	2	—／24	7.1～7.6	1／24	7.4～13		
	町 野 川	A	3	—／36	7.1～7.9	3／36	7.3～13		
	若 山 川	A B	2	—／24	7.0～7.9	—／24	8.1～12		
			2	—／24	6.9～7.9	1／24	4.7～13		
湖 沼	柴 山 潟 木 場 潟 河 北 潟	湖沼A	3	21／48	6.9～9.7	—／48	8.1～14		
		湖沼A	1	12／24	7.0～9.4	—／24	9.8～13		
		湖沼B	3	10／36	6.8～9.7	—／36	7.6～15		
海 域	金 沢 港	海域B	2	—／14	7.8～8.3	—／14	7.2～10		
		海域C	2	1／24	7.7～8.4	—／24	7.6～12		

注 1 m/nとは「環境基準値を超える検体数/総検体数」である。

2 環境基準地点のみの数値である。

3 COD（化学的酸素要求量）は湖沼と海域に、油分等（n－ヘキサン抽出物質）は海域に適用される。

4 河川の環境基準類型C、D、E及び湖沼・海域の環境基準類型B、Cにおいては、大腸菌群数の基準は無い。

資料 石川県水環境創造課



## 水 質 状 況 (平成20年度)

生物化学的酸素要求量 BOD (mg/ℓ) (化学的酸素要求量COD)		浮遊物質 量 SS (mg/ℓ) (n-ヘキサン抽出物質 (油分))		大腸菌群数 (MNP/100ml)	
m/n	最低値～最高値	m/n	最低値～最高値	m/n	最低値～最高値
—/39	<0.5～1.0	—/39	<1～33	27/39	$7.8 \times 10^1 \sim 4.9 \times 10^4$
26/440	<0.5～6.6	3/440	<1～230	329/440	$4.5 \times 10^1 \sim 1.7 \times 10^5$
66/368	<0.5～11	21/368	<1～370	230/375	$1.1 \times 10^2 \sim 1.6 \times 10^7$
13/148	<0.5～12.0	—/184	<1～47	—/160	$1.3 \times 10^2 \sim 7.9 \times 10^6$
—/16	0.7～2.8	—/16	2～29	—/16	$2.8 \times 10^3 \sim 3.3 \times 10^4$
—/24	0.0～6.5	—/24	3～33	—/24	$1.1 \times 10^2 \sim 4.9 \times 10^5$
—/12	<0.5～1.0	—/12	<1～3	11/12	$3.3 \times 10^1 \sim 3.3 \times 10^4$
9/24	<0.5～6.6	—/24	1～11	22/24	$4.9 \times 10^2 \sim 1.3 \times 10^5$
—/60	<0.5～2.6	—/60	1～11	17/60	$2.3 \times 10^2 \sim 4.9 \times 10^4$
—/24	<0.5～3.7	—/24	1～32	—/24	$4.9 \times 10^2 \sim 2.3 \times 10^5$
—/24	<0.5～1.1	—/24	<1～9	17/24	$7.9 \times 10^1 \sim 4.9 \times 10^4$
3/24	<0.5～4.6	—/24	1～14	11/24	$2.2 \times 10^2 \sim 1.1 \times 10^5$
1/24	0.5～3.3	2/24	1～30	15/24	$7.9 \times 10^2 \sim 1.3 \times 10^5$
—/46	<0.5～1.8	—/46	<1～21	25/46	$2.0 \times 10^1 \sim 1.6 \times 10^5$
—/12	0.6～2.0	—/12	2～19	7/12	$1.1 \times 10^3 \sim 7.9 \times 10^4$
—/48	<0.5～0.8	—/48	<1～12	3/48	$1.7 \times 10^1 \sim 2.2 \times 10^3$
26/36	1.2～9.3	4/36	7～35	30/36	$2.3 \times 10^3 \sim 1.6 \times 10^5$
—/9	<0.5～0.6	—/9	<1～11	7/9	$2.3 \times 10^1 \sim 3.3 \times 10^3$
—/24	<0.5～1.1	—/24	3～13	13/24	$7.9 \times 10^1 \sim 1.3 \times 10^4$
—/12	<0.5～2.4	—/12	3～20	7/12	$7.9 \times 10^2 \sim 4.9 \times 10^4$
—/9	<0.5～0.6	—/9	<1～1	8/9	$4.9 \times 10^1 \sim 1.7 \times 10^3$
—/9	<0.5～1.0	—/9	<1～2	7/9	$2.3 \times 10^2 \sim 2.3 \times 10^4$
—/9	<0.5～<0.5	1/9	2～33	1/9	$2.3 \times 10^1 \sim 7.9 \times 10^2$
—/9	<0.5～0.7	—/9	<1～17	4/9	$3.3 \times 10^1 \sim 7.9 \times 10^3$
—/16	<0.5～1.0	—/16	<1～56	14/16	$1.1 \times 10^2 \sim 7.0 \times 10^4$
—/16	<0.5～3.0	—/16	<1～23	9/16	$1.1 \times 10^2 \sim 1.4 \times 10^5$
—/16	0.7～2.8	—/16	2～29	—/16	$4.6 \times 10^3 \sim 7.9 \times 10^4$
—/24	<0.5～6.5	—/24	3～33	—/24	$7.0 \times 10^2 \sim 1.4 \times 10^5$
—/32	<0.5～1.6	—/32	<1～230	31/32	$7.9 \times 10^2 \sim 1.7 \times 10^5$
17/28	1.1～11	9/28	2～370	23/28	$3.5 \times 10^3 \sim 1.6 \times 10^7$
1/16	<0.5～2.1	1/16	1～31	16/16	$1.7 \times 10^3 \sim 1.7 \times 10^5$
—/12	<0.5～1.8	—/12	2～31	11/12	$3.3 \times 10^3 \sim 2.3 \times 10^5$
—/28	<0.5～3.1	—/28	1～36	—/28	$3.3 \times 10^2 \sim 1.1 \times 10^5$
—/12	0.5～1.3	—/12	3～18	10/12	$4.9 \times 10^2 \sim 3.3 \times 10^4$
1/12	0.5～7.3	—/12	3～11	5/12	$1.3 \times 10^3 \sim 4.9 \times 10^4$
4/24	<0.5～4.1	1/24	2～43	22/24	$2.3 \times 10^2 \sim 4.9 \times 10^4$
1/12	<0.5～3	—/12	1～13	11/12	$4.6 \times 10^2 \sim 1.1 \times 10^5$
3/12	0.9～7	—/12	3～40	2/19	$1.1 \times 10^3 \sim 4.9 \times 10^4$
—/12	0.6～4.8	—/24	5～47	—/24	$4.6 \times 10^2 \sim 7.9 \times 10^5$
—/36	0.6～5.0	—/36	1～39	—/36	$1.1 \times 10^3 \sim 7.0 \times 10^4$
2/12	0.9～3.8	1/12	3～40	9/12	$1.7 \times 10^3 \sim 3.5 \times 10^5$
—/12	<0.5～2.3	3/12	3～33	9/12	$4.5 \times 10^2 \sim 1.3 \times 10^5$
—/12	<0.5～1.5	1/12	1～32	10/12	$4.5 \times 10^2 \sim 5.4 \times 10^4$
—/36	<0.5～1.8	2/36	1～32	26/36	$2.0 \times 10^2 \sim 1.7 \times 10^5$
—/12	<0.5～1.1	—/12	<1～7	11/12	$2.3 \times 10^2 \sim 4.9 \times 10^4$
—/12	<0.5～2.4	—/12	3～23	8/12	$1.1 \times 10^3 \sim 1.7 \times 10^5$
13/24	0.9～7.9	—/24	2～23	24/24	$7.8 \times 10^3 \sim 9.2 \times 10^5$
13/48	1.0～12	—/48	2～18	—/48	$4.5 \times 10^3 \sim 2.4 \times 10^6$
2/36	<0.5～2.5	—/36	<1～10	33/36	$2.0 \times 10^2 \sim 1.6 \times 10^5$
6/24	<0.5～2.6	—/24	<1～13	24/24	$1.3 \times 10^3 \sim 1.6 \times 10^5$
2/36	<0.5～5.3	—/36	1～16	33/36	$7.8 \times 10^2 \sim 2.8 \times 10^5$
1/24	<0.5～2.1	—/24	1～15	23/24	$2.0 \times 10^2 \sim 3.5 \times 10^5$
—/24	<0.5～2.9	—/24	2～25	17/24	$7.8 \times 10^2 \sim 9.2 \times 10^5$
30/48	1.3～12	34/48	2～36	32/48	$7.9 \times 10^1 \sim 1.3 \times 10^5$
24/24	3.3～10.0	24/24	8～27	24/24	$1.7 \times 10^3 \sim 5.4 \times 10^4$
27/36	2.5～13	28/36	3～56	—/36	$7.9 \times 10^1 \sim 3.3 \times 10^4$
1/14	1.4～3.2	—/14	—	—	—
—/24	2.2～5.1	—/24	—	—	—

## 22 災 害 及

## 157 風 水 害 の 状 況

年 次 及 災 害 別	り 災 世 帯 数	り 災 者 数 (人)	人 的 被 害				住 宅 被 害					
			計 (人)	死 者	負 傷 者	行 方 不明者	計 (棟)	全 壊	半 壊	一 部 破 損	床 上 浸 水	床 下 浸 水
平成16年	34	66	41	—	41	—	321	1	—	72	26	222
17	14	44	21	4	17	—	135	—	—	8	14	113
18	12	24	15	3	12	—	189	2	1	14	13	159
19	2,430	5,478	339	1	338	—	29,567	687	1,740	26,949	14	177
20	522	1,317	—	—	—	—	2,093	2	9	7	511	1,564
津 波	—	—	—	—	—	—	—	—	—	—	—	—
大 雨	521	—	—	—	—	—	2,088	2	9	7	510	1,560
強 風	—	—	—	—	—	—	—	—	—	—	—	—
台 風	—	—	—	—	—	—	—	—	—	—	—	—
崖 ぐ ず れ	—	—	—	—	—	—	—	—	—	—	—	—
雪 害	—	—	—	—	—	—	—	—	—	—	—	—
地 震	—	1,312	—	—	—	—	—	—	—	—	—	—
そ の 他	1	5	—	—	—	—	5	—	—	—	1	4

年 次 及 災 害 別	非 住 宅 (棟)	耕 地 被 害						学 校 (箇所)	病 院 (箇所)	道 路 (箇所)	橋 り よ う (箇所)	河 川 (箇所)	
		計 (ha)	田			畑							
			流 埋 出 没	・ 冠 等	水	流 埋 出 没	・ 冠 等						水
平成16年	195	132.0	—	132.0	—	—	6	1	120	3	114		
17	20	66.0	1.0	65.0	—	—	—	—	172	—	280		
18	43	—	—	—	—	—	—	—	272	—	208		
19	4,342	8.2	8.2	—	—	—	136	4	816	20	233		
20	15	65.7	42.2	20.6	2.9	—	2	—	101	4	103		
津 波 大 雨 強 風 台 風 崖 ぐ ず れ 雪 害 地 震 そ の 他	—	—	—	—	—	—	—	—	—	—	—		
	14	65.7	42.2	20.6	2.9	—	2	—	99	4	103		
	1	—	—	—	—	—	—	—	—	—	—		
	—	—	—	—	—	—	—	—	—	—	—		
	—	—	—	—	—	—	—	—	—	—	—		
	—	—	—	—	—	—	—	—	—	—	—		
	—	—	—	—	—	—	—	—	2	—	—		

年 次 及 災 害 別	港 湾 (箇所)	砂 防 (箇所)	崖 ぐ ず れ (箇所)	鉄 道 不 通 (箇所)	被 害 船 舶 (隻 数)	水 道 (箇所)	電 話 (回 線)	電 気 (戸 数)	ガ ス (戸 数)	総 被 害 額 (千 円)
平成16年	9	4	46	4	30	—	—	6,832	14	10,759,604
17	5	5	21	3	2	120	—	—	—	8,410,819
18	—	5	110	—	—	—	—	—	—	9,819,046
19	32	22	121	1	—	13,290	100	110,000	—	53,606,101
20	4	9	45	—	9	—	10	1,220	—	5,102,049
津 波	—	—	—	—	—	—	—	—	—	—
大 雨	3	9	45	—	9	—	10	1,220	—	4,852,783
強 風	—	—	—	—	—	—	—	—	—	1,917
台 風	—	—	—	—	—	—	—	—	—	—
崖 ぐ ず れ	—	—	—	—	—	—	—	—	—	—
雪 害	—	—	—	—	—	—	—	—	—	—
地 震	—	—	—	—	—	—	—	—	—	—
そ の 他	1	—	—	—	—	—	—	—	—	247,349

資料 石川県危機対策課

# び 事 故

## 158 農林水産業施設被害状況

(単位：金額 千円)

項 目				平成 16 年	17 年	18 年	19 年	20 年
被 害 総 額				1,153,845	1,408,913	2,083,177	6,379,466	1,169,567
農 地 関 係 被 害	被 害 額 (査 定 額) 計			315,723	726,099	588,316	1,861,050	974,368
	公 共	農 地	箇 所	108	191	107	356	150
			被 害 額 (査定額)	95,505	188,182	77,711	350,254	302,326
		農業用施設	箇 所	115	196	249	479	216
			被 害 額 (査定額)	220,218	537,917	510,605	1,413,450	663,239
		海岸保全施設	箇 所	—	—	—	12	—
			被 害 額 (査定額)	—	—	—	86,210	—
		地すべり防止施設	箇 所	—	—	—	4	2
			被 害 額 (査定額)	—	—	—	11,136	8,803
林 野 関 係 被 害	被 害 額 (査 定 額) 計			313,225	560,562	1,079,295	982,647	137,892
	公 共	治山施設	箇 所	2	3	3	5	—
			被 害 額 (査定額)	57,447	345,867	521,612	121,385	—
		林 道	被 害 額 (査定額)	255,778	214,695	557,683	859,104	137,892
			林道用施設	箇 所	—	—	—	2
		被 害 額 (査定額)		—	—	—	2,158	—
		水 産 関 係 被 害	被 害 額 (査 定 額) 計			524,897	122,252	415,566
公 共	漁 港		港 数	11	6	7	36	9
			被 害 額 (査定額)	524,897	122,252	415,566	3,535,769	57,307

注 公共とは災害復旧対策（国庫補助及び国庫負担）の対象となるものであり、非公共とはその対象とならないものである。  
資料 石川県農業基盤課、森林管理課、水産課

## 159 森林病虫害被害状況

(単位：ha、千円、m³、千本)

項 目		平成 16 年	17 年	18 年	19 年	20 年
まつくいむし被害	面積	8,709	8,709	5,543	6,921	6,934
	材積	—	—	—	—	—
カシノナガキクイムシ被害	面積	8,758	8,037	7,232	6,830	5,466
	材積	201	499	130	156	59
被 害	面積	—	—	—	—	—
	材積	—	—	—	—	—

資料 石川県森林管理課「森林病虫害一斉調査」

## 160 水 稻 の 被 害 状 況

(単位：ha、t)

項 目		平成 16 年	17 年	18 年	19 年	20 年	
合 計	被 害 面 積	22,900	22,300	47,500	53,700	22,900	
	被 害 実 面 積	15,400	14,900	26,900	26,700	14,900	
	被 害 量	4,270	3,060	4,090	4,440	2,070	
	被 害 率 (%)	3.1	2.2	2.9	3.2	1.5	
気 象	計	被 害 面 積	12,600	14,400	36,100	46,600	14,100
		被 害 量	3,240	2,190	3,430	3,720	1,240
	風 水 害	被 害 面 積	12,500	10,300	9,210	12,700	1,890
		被 害 量	3,120	1,950	1,350	1,300	611
	干 害	被 害 面 積	48	141	—	8	10
		被 害 量	19	32	—	12	8
	冷 害	被 害 面 積	—	3,960	2	—	—
		被 害 量	—	211	2	—	—
	そ の 他	被 害 面 積	57	—	26,900	33,900	12,200
		被 害 量	98	—	2,080	2,410	617
病 害	計	被 害 面 積	4,790	3,270	4,260	3,160	5,150
		被 害 量	613	513	350	496	594
	いもち病	被 害 面 積	1,570	502	339	407	1,730
		被 害 量	203	117	65	163	269
	紋 枯 病	被 害 面 積	2,940	2,470	2,900	2,510	3,070
		被 害 量	387	353	255	317	312
	そ の 他	被 害 面 積	282	296	1,020	243	350
		被 害 量	23	43	30	16	13
虫 害	計	被 害 面 積	4,220	4,000	6,810	3,230	3,000
		被 害 量	139	212	188	137	101
	ニカメイチュウ	被 害 面 積	658	535	489	471	430
		被 害 量	38	47	36	30	22
	ウンカ	被 害 面 積	437	393	338	418	176
		被 害 量	18	17	20	26	11
	そ の 他	被 害 面 積	3,120	3,070	5,980	2,340	2,390
		被 害 量	83	148	132	81	68
そ の 他 の 被 害	被 害 面 積	1,290	594	319	697	600	
	被 害 量	276	148	121	88	137	

注 被害率は被害量の平年収量に対する割合（百分比）である。  
 資料 北陸農政局統計部「石川作物統計」

## 161 土 木 関 係 災 害 状 況

(単位：金額 千円)

項 目				平成 16 年	17 年	18 年	19 年	20 年
被 害	総 額			8,193,098	5,260,855	7,366,293	18,739,980	3,544,723
国(直轄)工 事対象の被害	箇 所 金 額	数 額		4 2,871,666	4 1,970,078	5 3,375,896	— —	— —
県 単 独 事業対象の 被 害	被 害 額 合 計			36,388	48,094	24,396	69,381	29,639
	河 川	箇所数		12	19	4	17	9
		金 額		14,480	19,530	4,228	18,448	20,685
	海 岸	箇所数		—	—	—	—	—
		金 額		—	—	—	—	—
	砂 防	箇所数		3	4	1	1	—
		金 額		2,604	3,595	914	1,084	—
	急 傾 斜 地	箇所数		—	1	—	5	—
	崩 壊 防 止 施 設	金 額		—	1,008	—	5,209	—
	道 路	箇所数		19	28	19	22	8
		金 額		18,112	23,961	18,178	21,170	8,954
	港 湾	箇所数		—	—	—	24	—
		金 額		—	—	—	23,470	—
	そ の 他	箇所数		1	—	1	—	—
		金 額		1,192	—	1,076	—	—
	査 定 決 定 額 合 計			5,285,044	3,242,683	3,966,001	18,670,599	3,515,084
	査 定 決 定 額 計			4,523,446	1,988,936	2,486,596	10,538,226	2,795,297
	河 川	箇所数		65	157	108	205	67
		金 額		1,080,265	1,292,638	844,831	2,061,594	1,447,043
国 庫 補 助 事業対象の 被 害	海 岸	箇所数		3	1	1	10	6
		金 額		695,411	89,445	376,390	1,210,632	40,043
	砂 防 施 設	箇所数		4	5	5	8	9
		金 額		56,250	113,972	339,279	41,279	486,165
	地すべり防止施設	箇所数		—	—	1	3	—
		金 額		—	—	7,684	13,442	—
	急 傾 斜 地	箇所数		—	—	2	13	—
	崩 壊 防 止 施 設	金 額		—	—	58,331	641,851	—
	道 路	箇所数		41	42	109	301	37
		金 額		2,038,646	187,837	860,081	6,158,759	603,785
	橋 梁	箇所数		2	—	—	7	—
		金 額		48,292	—	—	140,335	—
	公 園	箇所数		1	—	—	—	—
		金 額		2,077	—	—	—	—
	港 湾	箇所数		6	4	—	24	4
		金 額		602,505	305,044	—	270,334	218,261
	査 定 決 定 額 計			761,598	1,253,747	1,479,405	8,132,373	719,787
	河 川	箇所数		50	123	97	133	36
		金 額		201,703	617,620	384,958	680,374	238,074
市 町 村 工 事	海 岸	箇所数		—	—	—	—	—
		金 額		—	—	—	—	—
	急 傾 斜 地	箇所数		—	—	—	2	—
	崩 壊 防 止 施 設	金 額		—	—	—	69,756	—
	道 路	箇所数		76	129	162	482	64
		金 額		559,895	564,169	1,090,934	3,816,277	300,624
	橋 梁	箇所数		—	—	—	13	4
		金 額		—	—	—	264,681	171,802
	下 水 道	箇所数		—	1	—	25	1
		金 額		—	62,004	—	3,293,957	7,411
	公 園	箇所数		—	1	1	3	2
		金 額		—	9,954	3,513	7,328	1,876

資料 石川県河川課

## 162 業種別起因物別労働災害発生状況（平成20年）

起 因 物 別		合	原	動力	木材	建設	金属	一般	動力	動力	乗	圧	化	溶	炉	電	人力	用	その	仮	危	材		環	そ
業	種	計	機	伝導	加工	用	加工	動力	クレーン	運搬	物	力	学	接	・	気	機械	具	の	設	険	荷		境	の
種	別			機	用	機	用	機	等	機		容	設	装	窯	設	工		装	物	・	料		等	他
別				構	機	機	機	機				器	備	置	等	備	具		置	建	有				
																				築	害				
																				物	物				
																				等					

注 1 休業4日以上の死傷数で、○内数字は死亡者数を内数で示す。

2 その他は、その他の起因物、起因物なし、分類不可能を含む。

資料 石川労働局

## 163 火 災

(1) 件数、焼損棟数及び損害額

(単位：金額 千円)

年 次	火 災 件 数						焼 損 棟 数				り 災 世 帯 数			り 災 人員数
	合 計	建 物	林 野	車 両	船 舶	その他	ぼ や	部分焼	半 焼	全 焼	小 損	半 損	全 損	
平成16年	357	232	20	37	—	68	117	110	21	69	140	9	45	580
17	358	225	19	55	1	58	111	107	25	68	151	19	46	604
18	322	231	5	36	1	49	119	106	31	58	142	20	51	570
19	369	224	22	48	2	73	123	99	18	71	129	17	39	519
20	344	211	14	38	—	81	116	103	20	50	135	19	39	560

年 次	死 亡 者 数			負 傷 者 数			損 害 額				焼損船舶隻数(隻)	焼損車両台数(台)	山林原野焼損面積(a)	建物焼損面積(m <sup>2</sup> )
	消防吏員	消防団員	その他	消防吏員	消防団員	その他	合 計	建 物	収 容 物	その他				
平成16年	—	—	9	2	2	40	850,457	631,005	171,823	47,629	—	43	319	12,108
17	—	—	21	—	5	47	748,957	445,712	213,528	89,717	1	57	126	11,034
18	—	—	25	3	4	67	1,664,990	1,194,075	456,069	14,846	1	36	19	19,663
19	—	—	15	6	4	37	1,243,697	619,106	598,296	26,295	2	52	202	18,179
20	—	—	20	—	3	45	746,430	558,621	168,788	19,021	—	38	792	11,681

資料 石川県消防保安課

## 163 火 災 (つづき)

(2) 原因別月別件数 (平成20年)

原 因 別	計	1 月	2 月	3 月	4 月	5 月	6 月	7 月	8 月	9 月	10 月	11 月	12 月
合 計	344	22	23	37	31	30	31	27	39	20	30	25	29
た き 火	16	—	—	1	2	1	3	—	6	—	2	1	—
こ さんば	35	4	2	4	1	2	6	3	1	2	3	2	5
た ば	32	2	1	3	3	7	1	3	5	3	3	—	1
放 火	32	2	4	1	4	4	2	1	1	3	7	1	2
ス ト ー	20	1	6	5	2	1	—	—	—	—	—	3	2
マ ッ チ ・ ラ イ タ ー	8	—	—	—	—	—	—	4	1	—	—	1	2
火 遊	8	1	—	1	1	1	1	2	—	—	—	—	1
煙 び	2	1	1	—	—	—	—	—	—	—	—	—	—
風 呂 か	—	—	—	—	—	—	—	—	—	—	—	—	—
そ の 他	191	11	9	22	18	14	18	14	25	12	15	17	16

注 放火は疑いを含む。

資料 石川県消防保安課

## 163 火 災 (つづき)

(3) 消防現有勢力 (各年4月1日現在)

(単位：台、人)

年 次	消防ポンプ自動車	その他の消防自動車	小型動力ポンプ	救急自動車	消防吏員数	消防団員数
平成16年	359	169	251	55	1,472	5,193
17	359	139	238	55	1,466	5,204
18	354	127	247	55	1,463	5,227
19	353	128	244	55	1,446	5,284
20	354	130	243	55	1,439	5,294

注 「その他の消防自動車」とは、はしご車、化学車等を含む。

資料 石川県消防保安課

# 164 交 通 事 故

## (1) 年 次 別 月 別 発 生 状 況

(単位：件、人、台)

年 次 及 び 月	件 数	死 者	負 傷 者	人 口		自 動 車	
				人 口	10万人当死者数	自動車台数	1万台当件数
平 成 16 年	8,307	65	10,371	1,177,133	5.5	856,966	96.9
17	8,608	75	10,682	1,174,026	6.4	868,874	99.1
18	7,948	65	9,864	1,171,791	5.5	871,160	91.2
19	7,438	59	9,230	1,170,414	5.0	872,109	85.3
20	6,769	56	8,287	1,169,167	4.8	872,133	77.6
平成20年 1 月	477	4	584	1,170,708	0.3	872,300	5.5
2	607	4	740	1,170,347	0.3	873,700	6.9
3	552	5	671	1,170,114	0.4	870,788	6.3
4	559	2	711	1,168,236	0.2	871,109	6.4
5	570	5	686	1,169,072	0.4	871,277	6.5
6	523	2	618	1,169,065	0.2	871,882	6.0
7	563	5	669	1,169,020	0.4	872,224	6.5
8	475	5	602	1,169,170	0.4	872,243	5.4
9	522	6	630	1,169,196	0.5	873,127	6.0
10	639	2	809	1,169,167	0.2	872,887	7.3
11	557	6	686	1,169,497	0.5	873,554	6.4
12	725	10	881	1,169,388	0.9	872,133	8.3

注 1 人口は、石川県統計情報室資料による。  
2 自動車台数（軽二輪車以上）は、北陸信越運輸局石川運輸支局資料による。  
資料 石川県警察本部「いしかわの交通統計」

# 164 交 通 事 故 (つづき)

## (2) 道 路 別 発 生 状 況

(単位：件、人)

道 路 別	件 数			死 者			負 傷 者		
	平成19年	20 年	増 減	平成19年	20 年	増 減	平成19年	20 年	増 減
合 計	7,438	6,769	△ 669	59	56	△ 3	9,230	8,287	△ 943
一 般 国 道	1,751	1,611	△ 140	13	23	10	2,363	2,100	△ 263
北 陸 自 動 車 道	38	18	△ 20	2	—	△ 2	60	24	△ 36
主 要 地 方 道	1,320	1,170	△ 150	12	16	4	1,663	1,475	△ 188
能 登 有 料 道	20	19	△ 1	2	1	△ 1	31	35	4
能登大規模農道	—	—	—	—	—	—	—	—	—
一 般 県 道	930	904	△ 26	9	5	△ 4	1,132	1,064	△ 68
市 道	2,622	2,360	△ 262	16	11	△ 5	3,102	2,784	△ 318
町 村 道	443	390	△ 53	3	—	△ 3	532	480	△ 52
そ の 他	314	297	△ 17	2	—	△ 2	347	325	△ 22

資料 石川県警察本部「いしかわの交通統計」



## 164 交 通 事 故 (つづき)

## (3) 市 町 別 発 生 状 況

(単位：件、人)

市 町 別	件 数			死 者			負 傷 者		
	平成19年	20 年	増 減	平成19年	20 年	増 減	平成19年	20 年	増 減
合 計	7,438	6,769	△ 669	59	56	△ 3	9,230	8,287	△ 943
金 沢 市	3,535	3,259	△ 276	14	20	6	4,290	3,971	△ 319
七 尾 市	259	229	△ 30	3	7	4	328	273	△ 55
小 松 市	654	608	△ 46	4	5	1	777	725	△ 52
輪 島 市	76	78	2	2	5	3	101	101	—
珠 洲 市	51	42	△ 9	3	2	△ 1	53	47	△ 6
加 賀 市	493	425	△ 68	6	2	△ 4	670	527	△ 143
羽 咋 市	137	107	△ 30	3	4	1	173	125	△ 48
か ほ く 市	131	146	15	—	—	—	179	187	8
白 山 市	727	695	△ 32	3	2	△ 1	909	858	△ 51
能 美 市	223	192	△ 31	1	—	△ 1	273	232	△ 41
川 北 町	47	42	△ 5	2	—	△ 2	56	50	△ 6
野 々 市 町	487	425	△ 62	—	1	1	611	528	△ 83
津 幡 町	165	143	△ 22	2	2	—	215	170	△ 45
内 灘 町	113	103	△ 10	2	1	△ 1	133	120	△ 13
志 賀 町	72	74	2	3	3	—	92	96	4
宝 達 志 水 町	60	52	△ 8	2	—	△ 2	77	75	△ 2
中 能 登 町	83	65	△ 18	2	—	△ 2	110	92	△ 18
穴 水 町	44	39	△ 5	1	1	—	57	51	△ 6
能 登 町	42	25	△ 17	4	1	△ 3	65	33	△ 32
高 速 道 路	39	20	△ 19	2	—	△ 2	61	26	△ 35

資料 石川県警察本部「いしかわの交通統計」

23 司 法 及

## 165 民事・行政及び調停事件

(单位:件)

[illegible]

資料 名古屋高等裁判所金沢支部、金沢地方裁判所「司法統計年報」

## び 警 察

## 166 刑 事 事 件

(単位：人)

項 目	平成 16 年	17 年	18 年	19 年	20 年
名古屋高等裁判所金沢支部 { 新 受 218 206 212 233 149 既 済 221 202 210 227 168 未 済 28 32 34 40 21					
金 沢 地 方 裁 判 所 { 新 受 2,826 3,040 3,541 3,002 2,316 (支 部 を 含 む) { 既 済 2,908 3,032 3,403 3,033 2,456 未 済 206 214 352 321 181					
金沢地裁管内簡易裁判所 { 新 受 10,634 10,108 9,329 9,383 7,324 既 済 10,642 10,146 9,309 9,400 7,277 未 済 71 33 53 36 83					

資料 名古屋高等裁判所金沢支部、金沢地方裁判所

## 167 家 事 事 件

(単位：件)

項 目	平成 16 年	17 年	18 年	19 年	20 年
家 事 審 判 事 件 { 新 受 5,223 5,381 5,807 5,764 5,958 既 済 5,177 5,374 5,811 5,773 5,910 未 済 402 409 505 396 444					
家 事 調 停 事 件 { 新 受 1,232 1,123 1,197 1,118 1,102 既 済 1,292 1,103 1,187 1,150 1,070 未 済 349 369 379 347 379					

注 支部、出張所を含む。  
資料 最高裁判所「司法統計年報」

## 168 少 年 事 件

(単位：人)

項 目	平成 16 年	17 年	18 年	19 年	20 年
新 受 総 数	1,865	1,826	1,674	1,553	1,190
既 済 { 総 数 1,913 1,889 1,490 1,714 1,229 検 察 官 へ 送 致 88 82 68 64 57 保 護 観 察 340 355 285 286 230 児 童 自 立 支 援 施 設 等 へ 送 致 4 4 4 ー 1 少 年 院 へ 送 致 30 17 23 21 38 知 事 又 は 児 童 相 談 所 長 へ 送 致 3 1 3 1 1 不 処 理 521 495 431 504 339 そ の 他 927 935 676 838 563 総 数 242 179 363 202 163					
未 済					

注 支部、出張所を含む。ただし、保護事件のみ計上してある。  
資料 最高裁判所「司法統計年報」

## 169 被 疑 事 件 受 理 及 び 処 理

(単位：人)

項 目	平成 16 年	17 年	18 年	19 年	20 年
金沢地方検察庁 { 受 理 人 員 { 総 数 4,125 3,953 3,942 3,660 2,883 (支 部 を 含 む) { 旧 数 166 37 33 19 3 新 数 3,959 3,916 3,909 3,641 2,880 起 訴 4,088 3,920 3,923 3,657 2,874 起 訴 846 832 1,046 1,120 733 不 起 訴 573 521 455 330 418 中 止 5 1 8 6 3 家 裁 送 致 1,768 1,696 1,614 1,465 1,137 他 へ 移 送 896 870 800 736 583 管 内 区 検 察 庁 { 受 理 人 員 { 総 数 17,549 16,971 15,660 14,339 11,936 旧 数 39 17 11 4 1 新 数 17,510 16,954 15,649 14,335 11,935 起 訴 17,532 16,960 15,656 14,338 11,934 起 訴 7,549 7,143 6,499 5,788 4,331 不 起 訴 8,201 8,259 7,681 7,119 6,615 中 止 12 18 13 9 14 他 へ 移 送 1,770 1,540 1,463 1,422 974					

資料 金沢地方検察庁

## 170 刑法犯罪名別、月

年次及び罪名別				総 数		1 月		2 月		3 月		4 月		5 月	
				認 知	検 挙	認 知	検 挙	認 知	検 挙	認 知	検 挙	認 知	検 挙	認 知	検 挙
平成	16 17 18 19 20	年	14,648	6,406	1,194	288	928	312	1,183	317	1,301	432	1,326	363	
			12,739	5,272	772	376	803	373	945	518	1,043	257	1,202	257	
			12,524	5,208	747	361	827	406	970	404	987	426	1,188	300	
			10,669	4,406	845	274	848	254	778	281	1,043	269	965	262	
			9,689	3,714	663	300	531	387	805	345	854	199	918	269	
凶 悪 犯	殺 人 強 盗 強 盗 強 盗 強 盗 強 盗 強 盗 強 盗	犯人 人 人 人 人 人 人 人 人 人 人 人 人 人 人	33	26	2	—	4	3	2	2	3	1	1	1	
			15	12	—	—	2	2	1	—	—	—	—	—	—
			—	—	—	—	—	—	—	—	—	—	—	—	—
			2	2	—	—	—	—	—	—	—	—	—	—	—
			1	—	—	—	—	—	—	—	—	—	—	—	—
			5	2	1	—	—	—	—	1	—	—	—	—	—
			6	5	1	—	2	1	—	1	1	1	—	—	—
			4	5	—	—	—	—	1	1	1	—	1	—	1
粗 凶 器 暴 準 備 集	凶 暴 害 ( 傷 害 致 死 含 む ) 脅 恐	犯 合 行 行 犯 行 犯 行 犯 行 犯 行 犯	428	388	33	25	31	32	32	37	43	19	40	37	
			—	—	—	—	—	—	—	—	—	—	—	—	—
			254	237	19	14	16	21	21	20	29	15	26	26	26
			137	118	12	10	12	8	9	14	12	3	12	10	10
			15	15	1	—	—	1	2	2	—	1	—	—	—
			22	18	1	1	3	2	—	1	2	—	2	1	1
窃 盗 犯	盗 能	犯 人	7,465	2,599	498	221	385	315	591	241	652	146	672	179	
			420	241	31	16	32	10	52	20	42	20	34	22	
			373	200	27	14	31	9	50	19	41	20	31	19	
			10	5	4	1	1	—	2	1	—	—	—	1	
			36	35	—	1	—	1	—	—	1	—	3	2	
			1	1	—	—	—	—	—	—	—	—	—	—	
			—	—	—	—	—	—	—	—	—	—	—	—	
風 俗 犯	賭 博	犯 人	58	36	4	2	3	—	12	9	4	2	3	2	
			3	3	1	1	—	—	—	—	—	—	—	—	
			55	33	3	1	3	—	12	9	4	2	3	2	
そ の 他 刑 法 犯			1,285	424	95	36	76	27	116	36	110	11	168	28	

資料 石川県警察本部「犯罪統計資料」

## 171 少年犯罪

(1) 刑法犯及び特別法犯

(单位:人)

区 分	総 数	未就学	学 生 ・ 生 徒					有職者	無職者	年 齢 別			
			小学生 以下	中学生	高 等 学校生	大学生	その他 学校生			14 歳 未 満	14歳以上 18歳未満	18歳以上 20歳未満	20歳以上
平成 16 年	1,225	—	55	458	458	42	17	92	103	219	803	203	
17	1,161	1	76	375	440	29	43	107	90	205	765	191	
18	1,131	—	85	310	418	46	22	155	95	186	735	210	
19	989	2	78	279	351	56	18	126	79	174	622	193	
20	809	—	57	224	316	25	21	93	73	150	511	148	
刑 法 犯 { 合 計 凶 犯 粗 暴 窃 盜 知 能 風 俗 その 他 の 刑 法 犯	757	—	49	212	308	25	20	76	67	137	492	128	
	4	—	—	1	2	—	—	1	—	—	4	—	
	70	—	1	21	18	—	1	23	6	10	50	10	
	458	—	26	144	190	9	8	34	47	85	305	68	
	20	—	—	3	9	—	3	2	3	1	9	10	
	3	—	1	—	1	—	1	—	—	1	1	1	
特 別 法 犯	202	—	21	43	88	16	7	16	11	40	123	39	
特 別 法 犯	52	—	8	12	8	—	1	17	6	13	19	20	

注 少年は、すべて件数統計の対象にしていなので検挙（補導）人員数で計上した。  
資料 石川県警察本部「少年課」

## 別 認 知 及 び 検 挙 件 数

(単位：件)

6 月		7 月		8 月		9 月		10 月		11 月		12 月	
認 知	検 挙	認 知	検 挙	認 知	検 挙	認 知	検 挙	認 知	検 挙	認 知	検 挙	認 知	検 挙
1,445	942	1,194	465	1,324	518	1,259	714	1,220	955	1,317	767	957	333
1,318	499	1,074	281	1,299	478	1,162	528	1,264	470	1,195	1,051	662	184
1,335	672	1,098	339	1,096	332	1,195	521	1,348	721	998	506	735	220
1,052	853	953	224	864	281	763	255	976	564	819	700	763	189
871	346	901	314	907	309	908	313	975	425	686	363	670	144
3	1	1	2	4	1	5	6	2	1	3	5	3	3
1	—	—	—	2	—	4	5	1	—	3	4	1	1
—	—	—	—	—	—	—	—	—	—	—	—	—	—
—	—	1	—	—	1	—	—	—	—	—	—	1	1
—	—	—	—	1	—	—	—	—	—	—	—	—	—
1	—	—	—	1	—	—	—	1	1	—	1	—	—
1	1	—	—	—	—	1	1	—	—	—	—	—	—
—	—	—	2	—	—	—	—	—	—	—	—	1	1
42	35	47	37	37	41	34	27	38	39	21	30	30	29
—	—	—	—	—	—	—	—	—	—	—	—	—	—
21	21	33	21	21	28	19	20	19	17	13	20	17	14
16	12	10	10	15	11	12	5	11	16	7	10	9	9
1	—	2	3	—	—	2	2	4	4	1	—	2	2
4	2	2	3	1	2	1	—	4	2	—	—	2	4
651	205	713	214	729	212	734	232	743	317	556	239	541	78
40	49	24	25	44	22	28	10	36	14	27	25	30	8
29	40	21	22	35	14	25	9	31	10	24	17	28	7
—	—	1	—	—	—	1	—	—	—	1	2	—	—
11	9	2	3	9	8	1	—	5	4	2	6	2	1
—	—	—	—	—	—	1	1	—	—	—	—	—	—
—	—	—	—	—	—	—	—	—	—	—	—	—	—
—	—	—	—	—	—	—	—	—	—	—	—	—	—
5	3	8	3	3	3	4	4	4	1	5	4	3	3
—	—	—	—	—	—	—	—	2	1	—	1	—	—
5	3	8	3	3	3	4	4	2	—	5	3	3	3
130	53	108	33	90	30	103	34	152	53	74	60	63	23

## 171 少 年 犯 罪 (つづき)

(2) ぐ 犯 不 良 行 為 (平成20年)

(単位：人)

区 分	総 数	未就学	学 生 ・ 生 徒					有職者	無職者	年 齢 別			
			小学生以下	中学生	高等学校生	大学生	その他学校生			14歳未満	14歳以上18歳未満	18歳以上20歳未満	
総 数	5,561	—	15	963	3,038	1	12	754	778	203	4,842	516	
ぐ 犯	8	—	—	7	1	—	—	—	—	4	4	—	
飲 酒	160	—	—	24	71	—	1	28	36	1	150	9	
喫 煙	1,581	—	—	222	693	—	3	350	313	22	1,444	115	
薬 物 乱 行	1	—	—	1	—	—	—	—	—	—	1	—	
粗 暴 等 所 要 出 ず	54	—	5	34	6	—	—	5	4	18	30	6	
刃 物 等 正 ち た	4	—	—	3	1	—	—	—	—	—	4	—	
金 品 的 走 行	—	—	—	—	—	—	—	—	—	—	—	—	
性 暴 行	2	—	—	2	—	—	—	—	—	2	—	—	
無 断 外 出	1	—	—	1	—	—	—	—	—	—	1	—	
深 夜 は い か	46	—	—	2	16	1	—	17	10	1	38	7	
健 全 性 的 行 為	28	—	1	14	5	—	1	—	7	4	19	5	
不 良 交 友	39	—	—	17	14	—	—	2	6	3	35	1	
不 良 交 友	3,320	—	8	489	2,079	—	6	346	392	106	2,868	346	
不 良 交 友	210	—	1	96	113	—	—	—	—	27	160	23	
不 良 交 友	29	—	—	8	18	—	1	2	—	2	27	—	
不 良 交 友	71	—	—	42	19	—	—	2	8	12	55	4	
不 良 交 友	7	—	—	1	2	—	—	2	2	1	6	—	
不 良 交 友	—	—	—	—	—	—	—	—	—	—	—	—	

注 少年は、すべて件数統計の対象にしていなので検挙（補導）人員数で計上した。  
資料 石川県警察本部「少年課」

24 観 光 及

172 観光客数及び観光消費額

(単位：千人、%)

年 次	総 数		県 内	県 外	日 帰	宿 泊	観光消費額 (百万円)
	人 員	対前年比					
平成16年	20,784	96.6	9,550	11,234	13,133	7,651	265,210
17	20,397	98.1	9,527	10,870	13,318	7,079	258,410
18	20,798	102.0	9,667	11,131	13,899	6,899	260,391
19	19,466	93.6	9,076	10,390	12,634	6,832	239,479
20	20,766	106.7	9,476	11,290	13,731	7,035	260,581

資料 石川県交流政策課「統計からみた石川県の観光」

173 兼六園外国人観光客数

(単位：人、%)

年次及び地域別		平成16年	17年	18年	19年	20年	対前年比
合 計		49,361	75,853	95,987	125,000	146,510	117.2
北 米		7,436	7,258	8,064	10,159	8,472	83.4
ヨ ー ロ ッ パ		5,332	5,928	8,423	11,337	17,333	152.9
オ セ ア ニ ア		1,290	1,187	1,676	1,979	3,111	157.2
ア フ リ カ		48	39	60	72	103	143.1
中 東		82	81	195	203	615	303.0
ア ジ ア		34,960	61,086	77,265	100,883	116,442	115.4
中 南 米		213	258	304	367	434	118.3
不 明		—	16	—	—	—	—

資料 石川県金沢城・兼六園管理事務所

174 主 要 温 泉

年次及び 温泉地別	平成16年	17年	18年	19年	20年	1月	2月	3月
総 数	3,632	3,578	3,564	3,346	3,479	268	289	309
山 中	510	514	588	580	585	49	51	57
山 代	1,116	1,105	1,044	969	936	79	87	86
片 山 津	443	395	353	325	407	26	26	27
粟 津	253	325	315	364	358	32	37	32
湯 涌	83	77	78	76	69	6	6	7
和 倉	1,087	1,022	1,035	900	962	67	73	88
輪 島	140	140	151	132	162	9	9	12

注 端数処理により、統計表の合計値が合わない場合がある。

資料 石川県交流政策課「統計からみた石川県の観光」

び 文 化 財

175 国及び県指定文化財（平成21年 3 月31日現在）

（単位：件）

種 別		計	国 指 定		県 指 定
			国 宝 ・ 特 別	重 文	
有 形 文 化 財	建造物 絵画 彫刻 書跡・典籍 工芸資 料 考古史 資 料 古 文 書  小計	84	—	42	42
		61	—	9	52
		27	—	15	12
		52	—	27	25
		68	2	22	44
		18	—	5	13
		17	—	—	17
		23	—	—	23
		350	2	120	228
無 形 文 化 財	工芸技 術  小計	13	—	9	4
		13	—	9	4
記 念 物	史跡 名勝及び 天然記念 物 天然記念 物及び名 勝  小計	48	—	23	25
		14	1	5	8
		1	—	1	—
		64	2	15	47
		1	—	—	1
		128	3	44	81
民 俗 文 化 財	有形民俗 文化財 無形民俗 文化財  小計	18	—	14	4
		24	—	7	17
		42	—	21	21
合 計		533	5	194	334

資料 石川県教育委員会文化財課

地 別 利 用 者 数

（単位：千人）

4 月	5 月	6 月	7 月	8 月	9 月	10 月	11 月	12 月
217	252	256	246	365	264	328	378	310
40	44	42	41	60	43	51	60	48
58	62	67	64	95	69	86	99	85
17	23	21	29	63	36	43	47	48
22	24	29	24	29	21	31	43	35
5	6	5	4	6	4	7	7	6
66	77	77	70	95	76	93	105	76
9	16	15	14	17	15	17	17	12

## 25 国 際

## 176 旅 券 発 行 状 況

(単位：件)

年次及び月次	総 数	種 別		性 別		年 令 別					
		新 規	再発行			12歳未満		20歳未満		20 ～ 29	
				男	女	男	女	男	女	男	女
平 成 16 年	29,898	29,665	233	14,793	15,105	1,024	951	1,794	2,328	4,040	4,695
17	28,676	28,466	210	14,229	14,447	910	929	2,061	2,420	3,638	4,195
18	33,544	33,529	15	17,168	16,376	916	878	2,136	2,422	3,756	4,179
19	32,780	32,780	－	16,926	15,854	898	889	2,140	2,433	3,596	3,893
20	30,613	30,613	－	15,890	14,723	673	717	2,309	2,398	3,252	3,626
平成20年 1 月	3,548	3,548	－	1,838	1,710	56	66	233	261	491	557
2	2,768	2,768	－	1,473	1,295	50	55	231	215	396	332
3	3,016	3,016	－	1,534	1,482	59	53	445	486	210	241
4	2,907	2,907	－	1,556	1,351	76	77	253	258	250	265
5	2,578	2,578	－	1,441	1,137	60	59	113	115	258	259
6	2,451	2,451	－	1,257	1,194	63	83	207	217	218	252
7	2,665	2,665	－	1,303	1,362	61	86	241	251	265	315
8	2,702	2,702	－	1,375	1,327	56	58	247	249	293	363
9	2,075	2,075	－	1,088	987	42	40	52	71	246	279
10	1,994	1,994	－	1,059	935	53	51	36	35	223	269
11	1,736	1,736	－	889	847	55	52	79	70	168	184
12	2,173	2,173	－	1,077	1,096	42	37	172	170	234	310

年次及び月次	年 令 別											
	30 ～ 39		40 ～ 49		50 ～ 59		60 ～ 69		70 ～ 79		80 ～	
	男	女	男	女	男	女	男	女	男	女	男	女
平 成 16 年	2,404	1,860	1,771	1,622	2,048	2,009	1,210	1,122	448	477	54	41
17	2,366	1,810	1,658	1,558	1,887	1,960	1,236	1,099	415	409	58	67
18	3,173	2,343	2,203	1,743	2,675	2,627	1,701	1,579	540	536	68	69
19	2,982	2,284	2,160	1,568	2,587	2,475	1,836	1,684	648	556	79	72
20	2,891	1,941	2,176	1,519	2,190	2,246	1,833	1,690	505	513	61	73
平成20年 1 月	301	192	225	137	270	224	178	188	74	78	10	7
2	248	142	157	131	182	216	154	153	51	45	4	6
3	265	152	164	136	168	189	163	168	54	52	6	5
4	274	180	225	130	220	224	197	158	55	52	6	7
5	326	155	235	153	224	193	170	152	50	42	5	9
6	224	140	187	141	190	181	130	132	31	44	7	4
7	213	169	170	124	161	226	149	143	35	42	8	6
8	251	193	172	122	172	185	150	114	31	36	3	7
9	218	154	182	107	157	159	152	134	37	36	2	7
10	237	144	170	117	155	144	144	132	35	36	6	7
11	162	159	161	119	125	137	116	95	21	29	2	2
12	172	161	128	102	166	168	130	121	31	21	2	6

資料 石川県国際交流課



## 交 流

## 177 出 国 者 数

(単位：人)

年 次	平成16年	17 年	18 年	19 年	20 年	総 数		0～14歳		15～19歳		20～24歳		25～29歳	
						男	女	男	女	男	女	男	女	男	女
総 数	105,877	101,166	103,885	101,098	93,524	55,221	38,303	1,606	1,752	2,283	2,564	3,003	4,442	4,615	5,292

年 次	30～34歳		35～39歳		40～44歳		45～49歳		50～54歳		55～59歳		60～64歳		65～69歳		70歳以上	
	男	女	男	女	男	女	男	女	男	女	男	女	男	女	男	女	男	女
総 数	5,605	4,077	6,031	2,782	5,702	2,056	5,422	2,104	5,132	2,843	5,249	3,223	5,131	3,253	3,202	2,166	2,240	1,749

資料 法務省「出入国管理統計年報」

## 178 友好交流地域、姉妹都市・友好交流都市提携（平成21年3月31日現在）

県・市町	国 名（地 域 名）	提 携 都 市 名	提携年月日	提携都市人口（年度）
石 川 県	ロシア（イルクーツク州）		1991. 7.11	251万人（2007）
	中国（江蘇省）		1995.11. 5	7,624.5万（2007）
	韓国（全羅北道）		2001. 9.10	188万（2007）
金 沢 市	アメリカ（ニューヨーク州）	バッファロー市	1962.12.18	28万（2007）
	ロシア（イルクーツク州）	イルクーツク市	1967. 3.20	58万（2007）
	ブラジル（リオ・グランデ・ド・スール州）	ボルト・アレグレ市	1967. 3.20	144万（2007）
	ベルギー（東フランドル州）	ゲント市	1971.10. 4	23万（2006）
	フランス（ロレーヌ州）	ナンシー市	1973.10.12	10万（2006）
	中国（江蘇省）	蘇州市	1981. 6.13	624万（2007）
	韓国（全羅北道）	全州市	2002. 4.30	63万（2008）
	中国（遼寧省）	大連市	2006.11.24	590万（2006）
七 尾 市	ロシア（イルクーツク州）	ブラーツク市	1970.12.11	25万（2007）
	韓国（慶尚北道）	金泉市	1975.10.16	15万（2004）
	中国（遼寧省）	大連市金州区	1986. 4.13	47万（2007）
	アメリカ（カリフォルニア州）	モントレー市	1995.12. 5	3万（2000）
	（ケンタッキー州）	モーガンタウン市	1992. 8. 1	2.5千（2000）
小 松 市	ブラジル（サンパウロ州）	スザノ市	1972. 7.11	27万（2005）
	ベルギー（フラマン・ブラバント州）	ビルボールド市	1974. 5.15	3.7万（2005）
	イギリス（タイン&ウエア県）	ゲイツヘッド市	1991. 8. 2	20万（2005）
	中国（山東省）	済寧市	2008. 9. 5	802万（2007）
	中国（広西チワン族自治区）	桂林市		488万（2007）
	韓国（慶尚南道）	昌寧郡		6.9万（2007）
	ロシア（イルクーツク州）	アンガルス市		26万（2007）
珠 洲 市	ブラジル（リオ・グランデ・ド・スール州）	ペロータス市	1963. 9.17	33.8万（2004）
羽 咋 市	中国（江蘇省）	通州市	2001. 5.22	126万（2008）
かほく市	ドイツ（バーデン・ヴュルテンベルグ州）	メスキルヒ市	2004. 7. 6	0.9万（2008）
白 山 市	アメリカ（ミズーリ州）	コロンビア市	1988. 3. 7	8.9万（2005）
	オーストラリア（ニュー・サウス・ウェールズ州）	ペンリス市	1995.10. 9	17万（2005）
	中国（江蘇省）	溧陽市	1995.10. 9	78万（1999）
	ドイツ（ヘッセン州）	ラウンハイム市	1997. 5.14	1.4万（2003）
	フランス（ロアル県）	ボージャンシー市	1999. 9. 2	0.8万（2007）
	イギリス（リンカーンシャー州）	ボストン町	2002. 5.24	5.4万（2001）
能 美 市	ロシア（イルクーツク州）	シェレホフ市	1976. 9.28	5.1万（2008）
	カナダ（アルバータ州）	ストラスモア町		1.1万（2008）
川 北 町	中国（遼寧省）	興城市	1992. 9.10	55万（2008）
野々市町	ニュージーランド（ギズボーン地方）	ギズボーン市	1990. 3.30	4.4万（2007）
内 灘 町	中国（江蘇省）	呉江市	1993.10. 7	78万（2006）
志 賀 町	インドネシア（西ジャワ州）	カラワン県	1999. 1.25	162万（1998）
	カナダ（プリティッシュコロンビア州）	コールウッド市	1999. 5.11	1.5万（2006）

資料 石川県国際交流課

## 1 歴 代 知 事

代	氏 名	就任年月日	退任年月日	代	氏 名	就任年月日	退任年月日
	前 田 慶 寧	明 2. 6	(金沢藩知事)	28	中 野 邦 一	昭 4. 7. 6	昭 6. 1.20
	前 田 利 邨	〃 2. 6	(大聖寺藩知事)	29	田 寺 俊 信	〃 6. 1.20	〃 6.12.18
1	内 田 政 風	〃 4.11	明 8. 8.31	30	平 賀 周	〃 6.12.18	〃 7. 6.28
(1)	三 島 為 嗣	〃 4.11	(七尾県長官) 〃 4.12	31	山 口 安 憲	〃 7. 6.28	〃 9. 4. 6
(2)	兵 頭 正 懿	〃 4.12	〃 5. 9	32	館 哲 二	〃 9. 4. 6	〃10. 1.15
2	桐 山 純 孝	〃 8. 4.27	〃12. 2.24	33	生 駒 高 常	〃10. 1.15	〃12. 2.10
3	千 坂 高 雅	〃12. 3. 3	〃16. 1.19	34	児 玉 政 介	〃12. 2.10	〃13. 1.11
4	岩 村 高 俊	〃16. 1.19	〃19. 7.19	35	近 藤 駿 介	〃13. 1.11	〃14. 4.17
5	岩 村 高 俊	〃19. 7.19	〃23. 5.21	36	成 田 一 郎	〃14. 4.17	〃15. 1.19
6	船 越 衛	〃23. 5.21	〃24. 4. 9	37	土 居 章 平	〃15. 1.19	〃16. 1. 7
7	岩 山 敬 義	〃24. 4. 9	〃25. 1.13	38	田 中 重 之	〃16. 1. 7	〃19. 8. 1
8	武 井 守 正	〃25. 1.22	〃25. 2. 2	39	平 井 章	〃19. 8. 1	〃20.10.27
9	鈴 木 大 亮	〃25. 3. 8	〃26. 3.22	40	伊 藤 謹 二	〃20.10.27	〃21. 6. 8
10	三 間 正 弘	〃26. 4. 5	〃29.12.26	41	広 岡 謙 二	〃21. 6. 8	〃22. 2. 4
11	古 沢 滋	〃29.12.26	〃31. 7. 7	42	郡 祐 一	〃22. 2. 4	〃22. 4.12
12	志 波 三九郎	〃31. 7.16	〃33.10.31	43	柴 野 和喜夫	〃22. 4.12	〃26. 4. 4
13	野 村 政 明	〃33.10.31	〃35. 5.12	44	柴 野 和喜夫	〃26. 4.30	〃30. 1.19
14	村 上 義 雄	〃35. 5.12	〃43. 6.14	45	田 谷 充 実	〃30. 2.24	〃34. 2.19
15	李 家 隆 介	〃43. 6.14	大元.12.30	46	田 谷 充 実	〃34. 2.20	〃38. 2.19
16	坂 仲 輔	大元.12.30	〃 3. 4.28	47	中 西 陽 一	〃38. 2.20	〃42. 2.19
17	熊 谷 喜一郎	〃 3. 4.28	〃 4. 4. 1	48	中 西 陽 一	〃42. 2.20	〃46. 2.19
18	大 田 政 弘	〃 4. 4. 1	〃 5.10.13	49	中 西 陽 一	〃46. 2.20	〃50. 2.19
19	土 岐 嘉 平	〃 5.10.13	〃10. 6. 3	50	中 西 陽 一	〃50. 2.20	〃54. 2.19
20	沢 田 牛 麿	〃10. 6. 3	〃11.10.26	51	中 西 陽 一	〃54. 2.20	〃58. 2.19
21	山 県 治 郎	〃11.10.26	〃12.10.25	52	中 西 陽 一	〃58. 2.20	〃62. 2.19
22	長谷川 久 一	〃12.10.25	〃13. 6.24	53	中 西 陽 一	〃62. 2.20	平 3. 2.19
23	長 延 連	〃13. 6.24	〃15. 9.28	54	中 西 陽 一	平 3. 2.20	〃 6. 2. 2
24	白 根 竹 介	〃15. 9.29	昭 2. 5.17	55	谷 本 正 憲	〃 6. 3.29	〃10. 3.26
25	大 塚 惟 精	昭 2. 5.17	〃 2. 5.17	56	谷 本 正 憲	〃10. 3.27	〃14. 3.26
26	横 山 助 成	〃 2. 5.18	〃 2.11. 7	57	谷 本 正 憲	〃14. 3.27	〃18. 3.26
27	中 山 佐之助	〃 2.11. 7	〃 4. 7. 6	58	谷 本 正 憲	〃18. 3.27	

注 1 1代は参事、2代は権令、3代～5代は県令、6代以降は知事  
2 42代までは「地方長官たる知事等」(官選)であり、43代以降は知事(公選)

## 録

## 2 藩 県 の 廃 置 分 合

藩 政 末 期	明治2年 6月17日		明 治 4 年		明治5年 9月25日	明治9年 4月18日	明治14年 2月7日	明治16年 5月9日
			7月14日	11月20日				
加 賀 藩	大聖寺藩 (支藩)	江沼郡	大聖寺藩→大聖寺県		金 沢 県 明治5年 2月2日 石川県に 改む	石 川 県	石川県→	
		能美郡一部						
		能美郡大部						
		石川郡						
	加賀	河北郡	金 沢 藩→金 沢 県	七 尾 県	石 川 県	石川県→		
		羽咋郡						
		鹿島郡						
		鳳至郡						
富 山 藩	富山藩 (支藩)	珠洲郡	富山藩→富山県	新 川 県	新 川 県	富山県→		
		射水郡						
		礪波郡						
		新川郡大部						
	越中	新川郡一部	越 前	坂井、南条 丹生、足羽 大野、今立 吉田の七郡	福井県→			
		婦負郡						
幕 府 領	白山麓	能美郡一部	本保県	足羽県 石川県	石 川 県			
		石川郡一部						
	能登	羽咋郡一部	高山県	七尾県				
		鹿島郡一部						
		鳳至郡一部						
		珠洲郡一部						

## 3 都 道 府

年 次 及 び 都 道 府 県 別	土 地 及 び 人 口				
	総 面 積	総 人 口	性 別		出 生 数
			男	女	
	km <sup>2</sup>	千人	千人	千人	人
平成16年	377,906	127,787	62,380	65,407	1,110,721
17	377,914	127,768	62,349	65,419	1,062,530
18	377,923	127,770	62,330	65,440	1,092,674
19	377,929	127,771	62,310	65,461	1,089,818
20	377,943	127,692	62,251	65,441	1,091,156
北海道	※	83,457	5,535	2,616	41,074
青森県	※	8,919	1,392	654	10,187
岩手県	※	15,279	1,352	645	10,223
宮城県	※	6,862	2,340	1,135	19,863
秋田県	※	11,434	1,108	521	7,421
山形県	※	6,652	1,188	570	9,164
福島県	※	13,783	2,052	996	16,908
茨城県	※	6,096	2,964	1,475	24,592
栃木県	※	6,408	2,011	1,000	17,240
群馬県	※	6,363	2,012	990	17,044
埼玉県	※	3,767	7,113	3,580	60,520
千葉県	※	5,082	6,122	3,058	52,306
東京都	※	2,103	12,838	6,393	106,015
神奈川県	※	2,416	8,917	4,500	79,179
新潟県	※	10,363	2,391	1,156	18,388
富山県	※	2,046	1,101	531	8,709
石川県	※	4,186	1,168	564	10,199
福井県	※	4,190	812	393	7,139
山梨県	※	4,201	871	426	6,908
長野県	※	13,105	2,171	1,055	18,129
岐阜県	※	9,768	2,100	1,017	17,506
静岡県	※	7,329	3,800	1,875	32,701
愛知県	※	5,116	7,403	3,723	71,029
三重県	※	5,761	1,875	913	15,633
滋賀県	※	3,767	1,402	694	13,487
京都府	※	4,613	2,629	1,262	21,842
大阪府	※	1,898	8,806	4,263	77,400
兵庫県	※	8,396	5,586	2,674	48,833
奈良県	※	3,691	1,404	666	10,981
和歌山県	※	4,726	1,012	475	7,866
鳥取県	※	3,507	595	284	4,878
島根県	※	6,708	725	345	5,685
岡山県	※	7,010	1,948	934	17,044
広島県	※	8,479	2,869	1,387	25,560
山口県	※	6,114	1,463	689	11,560
徳島県	※	4,147	794	377	5,893
香川県	※	1,862	1,003	481	8,600
愛媛県	※	5,678	1,444	679	11,561
高知県	※	7,105	773	362	5,788
福岡県	※	4,845	5,054	2,392	46,695
佐賀県	※	2,440	856	402	7,819
長崎県	※	4,104	1,440	671	12,173
熊本県	※	7,077	1,821	856	16,462
大宮	※	5,099	1,200	566	10,306
鹿嶋	※	6,346	1,136	533	10,292
児島	※	9,044	1,717	800	15,445
沖縄	※	2,276	1,376	674	16,736
調査期日等	20.10.1	20.10.1	20.10.1	20.10.1	20年

資料 総面積…国土交通省国土地理院「平成20年全国都道府県市区町村別面積調」。 ※の都県的面積地には、都県にまたがる境界未  
 総人口…総務省統計局「推計人口」（平成17年は国勢調査結果）平成16年については、「国勢調査結果による補間補正人口」  
 出生数、死亡数…厚生労働省統計情報部「人口動態統計（年報）」。全国には外国及び不詳の人数を含むので、個々の合計とは  
 事業所…総務省統計局「事業所・企業統計調査報告」。事業所数・従業者数は民営事業所で事業内容等不詳を除いてある。  
 農家数、農家人口、農家農業就業人口…農林水産省統計部「農業構造動態調査報告書」。※平成17年値は、「2005年農林業セン

## 県 勢 一 覧

死 亡 数	事 業 所		農 林 水 産 業			
	事 業 所 数	従 業 者 数	販 売		農 家	
			農 家 数	農 家 人 口	農 家 人 口	農 家 人 口
人		人	戸	人	人	人
1,028,602	5,920,400	52,067,396	2,161,390	9,400,100	3,621,560	3,621,560
1,083,796	...	...	1,963,424	8,370,489	3,352,590	3,352,590
1,084,450	5,722,559	54,184,428	...	...	...	...
1,108,334	...	...	...	...	...	...
1,142,407	...	...	...	...	...	...
52,955	239,149	2,152,591	51,990	211,929	131,491	131,491
15,400	65,415	507,541	50,790	216,496	96,166	96,166
15,026	65,094	538,656	67,330	294,496	114,009	114,009
20,657	105,440	975,418	62,731	291,592	99,085	99,085
13,638	56,493	436,237	60,325	263,010	91,068	91,068
13,719	63,243	489,677	49,013	232,788	85,384	85,384
21,583	97,534	838,040	80,597	378,211	135,010	135,010
27,466	122,258	1,176,545	84,845	382,732	141,912	141,912
18,437	93,037	862,934	56,016	257,792	95,858	95,858
18,935	99,421	885,509	38,508	162,141	71,696	71,696
51,730	248,310	2,388,774	52,721	230,429	95,121	95,121
47,149	188,374	1,878,195	63,674	282,097	118,614	118,614
98,248	678,769	8,239,042	7,353	31,511	16,344	16,344
63,771	282,390	3,113,407	16,414	73,582	35,604	35,604
24,889	126,030	1,037,931	82,011	371,959	129,217	129,217
11,635	57,915	517,546	31,463	142,941	42,617	42,617
11,012	64,678	531,585	22,297	94,914	31,241	31,241
8,088	46,661	370,215	26,006	121,806	36,131	36,131
8,736	46,790	360,731	22,529	87,134	40,883	40,883
22,692	114,530	924,786	74,719	308,597	130,823	130,823
19,478	108,655	878,592	44,815	205,995	66,102	66,102
34,511	187,124	1,704,743	45,954	214,760	93,890	93,890
56,036	328,237	3,545,005	51,638	240,042	100,261	100,261
17,904	82,329	763,876	39,851	173,385	57,810	57,810
11,110	55,768	556,588	31,543	145,512	44,291	44,291
23,015	125,320	1,077,816	24,406	99,653	39,406	39,406
72,930	421,359	4,196,559	11,752	51,756	21,782	21,782
49,074	231,719	2,107,073	65,104	275,744	94,003	94,003
12,368	48,343	417,851	16,798	74,764	28,333	28,333
11,679	52,508	358,673	25,594	102,640	51,218	51,218
6,682	27,556	230,920	24,911	109,124	41,071	41,071
9,011	39,192	294,834	29,349	122,920	42,744	42,744
19,393	81,596	774,909	51,709	206,100	79,528	79,528
27,150	135,285	1,241,515	42,070	151,924	63,028	63,028
16,900	68,273	592,377	32,324	111,958	47,446	47,446
8,882	39,255	297,940	24,362	100,908	43,772	43,772
10,645	50,204	419,874	31,347	128,637	47,863	47,863
15,777	68,425	553,723	36,950	135,601	64,156	64,156
9,452	39,878	283,729	21,069	78,211	40,134	40,134
45,134	219,248	2,063,766	54,515	229,395	95,023	95,023
8,983	40,054	341,688	31,244	142,606	53,344	53,344
15,697	67,847	528,668	28,544	121,157	52,661	52,661
18,951	78,217	677,228	54,298	236,482	106,343	106,343
12,641	57,186	479,873	35,215	128,489	54,676	54,676
11,932	55,871	438,801	35,245	130,455	66,245	66,245
19,943	81,582	641,157	54,332	161,187	90,962	90,962
9,492	69,997	491,290	17,153	54,927	28,224	28,224
20年	18.10.1	18.10.1	17.2.1	17.2.1	17.2.1	17.2.1

定地域を含まないため、合計しても総面積に一致しない。

一致しない。

サス」による。

## 3 都 道 府 県

年 次 及 び 都 道 府 県 別	農 林 水 産 業				工 業
	耕 地 面 積				事 業 所 数
	計	田	普 通 畑	樹 園 地	
	ha	ha	ha	ha	
平 成 16 年	4,714,000	2,575,000	1,169,000	335,000	271,088
17	4,692,000	2,556,000	1,173,000	332,300	276,716
18	4,671,000	2,543,000	1,173,000	328,300	258,543
19	4,650,000	2,530,000	1,172,000	323,900	258,232
20	4,628,000	2,516,000	1,171,000	319,700	263,061
北 海 道	1,162,000	225,500	414,900	3,160	6,618
青 森 県	157,700	84,000	34,100	24,100	1,829
岩 手 県	154,600	96,000	26,000	4,070	2,696
宮 城 県	136,700	110,800	18,300	1,570	3,467
秋 田 県	151,100	131,100	12,000	2,850	2,369
山 形 県	123,600	97,000	12,300	11,400	3,219
福 島 県	151,000	105,900	32,100	7,460	4,896
茨 城 県	176,300	100,500	67,800	7,420	6,765
栃 木 県	128,300	99,900	23,200	2,610	5,470
群 馬 県	76,900	28,700	42,400	3,990	6,489
埼 玉 県	81,400	45,000	32,600	3,720	15,515
千 葉 県	129,900	75,500	50,000	3,750	6,620
東 京 都	7,910	303	5,800	1,740	19,287
神 奈 川 県	20,700	4,100	12,300	4,170	11,031
新 潟 県	175,800	156,000	15,900	2,840	6,707
富 山 県	59,600	57,200	1,400	732	3,341
石 川 県	43,700	36,600	5,160	1,370	3,796
福 山 県	41,100	37,300	2,700	807	2,891
山 梨 県	25,300	8,580	4,890	11,000	2,510
長 野 県	111,500	56,000	35,700	16,400	6,533
岐 阜 県	58,500	44,900	8,500	3,970	7,699
静 岡 県	72,600	23,900	16,300	31,200	12,535
愛 知 県	80,500	45,500	28,200	6,380	21,837
三 重 県	61,800	47,100	8,150	6,560	4,685
滋 賀 県	53,800	49,500	3,140	1,090	3,321
京 都 府	32,300	25,400	3,750	3,140	5,932
大 阪 府	14,200	10,400	1,500	2,270	24,200
兵 庫 県	77,000	70,500	4,330	1,840	11,147
奈 良 県	22,800	16,400	2,620	3,770	2,658
和 歌 山 県	36,000	10,900	2,540	22,500	2,229
鳥 取 県	35,300	24,300	7,980	2,060	1,087
島 根 県	38,600	31,100	5,160	1,810	1,547
岡 山 県	69,800	54,900	10,200	3,930	4,173
広 島 県	59,200	43,200	8,310	6,740	6,157
山 口 県	50,700	41,000	5,790	3,540	2,310
徳 島 県	31,400	20,900	5,800	4,580	1,653
香 川 県	32,300	26,700	2,390	3,210	2,491
愛 媛 県	54,900	24,500	5,840	24,300	2,818
高 知 県	28,800	21,600	3,160	3,760	1,260
福 岡 県	87,800	68,600	8,180	10,800	6,970
佐 賀 県	55,000	44,000	4,420	6,490	1,689
長 崎 県	50,900	23,700	19,900	7,080	2,274
熊 本 県	118,300	71,500	22,800	17,100	2,569
大 宮 市	58,500	41,300	9,370	5,040	1,876
宮 崎 県	69,500	37,600	25,600	5,070	1,775
鹿 児 島 県	123,800	39,600	67,500	14,300	2,709
沖 縄 県	39,100	867	30,400	2,040	1,411
調 査 期 日 等	各 年 7 月 15 日 現 在	各 年 7 月 15 日 現 在	各 年 7 月 15 日 現 在	各 年 7 月 15 日 現 在	各 年 12 月 31 日 現 在

資料 耕地面積…農林水産省統計部「耕地及び作付面積統計」。耕地面積の面積計から田、普通畑、樹園地を差し引いたものは「牧  
 業…経済産業省「工業統計概要版」  
 業…経済産業省「商業統計」  
 賃 金…厚生労働省「毎月勤労統計調査地方調査」（事業所規模 5 人以上）

## 勢 一 覧 (つづき)

(従業者4人以上の事業所)		商 業 (飲食店を除く)			賃 金
従業者数	製 造 品 出 荷 額	事業所数	従業者数	年間販売額	1人平均月間 現金給与総額
人	百万円		人	百万円	円
8,117,805	284,472,147	1,613,318	11,565,953	538,775,810	332,784
8,159,364	295,800,300	...	...	...	334,910
8,225,442	314,834,621	...	...	...	335,774
8,518,545	336,756,635	1,472,658	11,105,669	548,237,119	330,313
<b>8,364,607</b>	<b>335,578,825</b>	...	...	...	<b>331,300</b>
185,625	5,917,424	58,236	463,793	17,819,365	286,063
63,036	1,649,446	18,672	119,221	3,310,311	270,324
98,655	2,528,404	17,922	110,081	3,188,084	259,651
124,885	3,538,700	29,498	230,396	10,601,386	281,502
74,699	1,555,844	15,665	92,958	2,470,794	265,955
114,100	3,116,989	16,906	99,082	2,702,748	280,483
184,788	5,984,495	26,124	164,752	4,670,152	293,798
286,969	12,310,244	31,248	214,725	6,869,837	321,844
212,563	9,279,202	23,991	159,909	5,650,308	326,492
213,199	8,318,403	24,771	169,896	6,830,048	310,113
432,274	14,657,670	56,427	467,022	15,153,850	297,423
228,369	15,463,735	48,596	414,626	12,322,192	317,212
362,825	10,203,865	149,965	1,574,020	182,211,327	435,111
425,078	19,497,483	67,716	605,617	20,946,950	367,738
199,952	5,195,390	34,087	214,156	7,185,195	296,666
125,985	3,940,610	16,409	97,614	3,297,996	300,392
103,060	2,812,634	16,564	107,999	4,157,618	310,994
75,468	2,095,120	12,021	73,751	2,230,298	303,126
80,745	2,657,593	11,280	68,580	1,899,724	301,028
215,073	6,624,022	27,362	183,819	5,832,187	302,404
210,576	5,959,020	27,006	176,723	4,760,601	290,274
446,577	19,177,718	47,394	317,092	11,054,615	333,811
857,315	46,421,228	80,001	694,512	43,443,249	358,277
208,341	11,745,058	21,602	145,169	3,940,384	328,738
161,602	7,464,733	14,008	103,138	2,516,575	330,192
158,225	5,654,463	34,767	249,668	7,396,170	310,446
526,790	18,158,008	107,650	913,217	61,660,209	353,783
385,847	16,512,792	61,597	434,283	13,269,264	311,763
69,846	2,431,541	13,460	93,360	2,126,234	298,033
52,560	3,265,564	14,871	82,554	1,866,101	304,435
37,895	1,074,477	7,770	50,030	1,348,156	281,478
44,190	1,077,051	10,782	59,793	1,421,377	271,979
154,950	8,716,251	23,097	160,901	5,181,731	321,148
220,032	10,293,547	35,839	262,675	11,868,449	327,553
102,935	7,118,308	20,010	124,572	3,548,663	306,222
51,275	1,760,258	10,982	62,825	1,661,534	305,062
69,641	2,847,389	13,983	93,172	3,980,519	303,767
84,448	4,321,377	19,600	119,974	3,537,416	289,472
26,566	586,960	11,702	66,062	1,593,153	286,287
227,758	8,596,534	64,043	479,210	22,126,399	302,048
63,292	1,915,551	11,969	71,221	1,835,911	289,464
61,052	1,823,417	20,413	118,872	3,024,321	271,668
99,497	2,835,231	22,976	150,135	3,950,340	269,679
72,958	4,410,568	16,218	100,651	2,557,027	274,474
60,907	1,409,805	15,674	95,939	2,586,434	271,257
76,991	2,050,353	23,858	140,281	4,026,665	269,387
25,193	604,349	17,926	107,623	2,605,252	254,724
各年12月31日現在	各年12月31日現在	19.6.1	19.6.1	18.4～19.3	20年

草地」である。

## 3 都 道 府 県

年 次 及 び 都 道 府 県 別	教 育				
	小 学 校			中 学 校	
	学 校 数	児 童 数	教 員 数	学 校 数	生 徒 数
平 成 16 年	校	人	人	校	人
17	23,420	7,200,933	414,908	11,102	3,663,513
18	23,123	7,197,458	416,833	11,035	3,626,415
19	22,878	7,187,417	417,858	10,992	3,601,527
20	22,693	7,132,874	418,246	10,955	3,614,552
	<b>22,476</b>	<b>7,121,781</b>	<b>419,309</b>	<b>10,915</b>	<b>3,592,378</b>
北 海 道	1,307	283,111	19,836	687	150,790
青 森 県	366	78,983	5,629	175	43,348
岩 手 県	422	74,645	5,573	196	40,386
宮 城 県	457	130,933	8,233	228	66,632
秋 田 県	266	55,738	3,997	134	31,299
山 形 県	344	65,429	4,630	130	35,287
福 島 県	534	121,840	8,031	247	64,674
茨 城 県	574	171,387	10,311	243	87,834
栃 木 県	408	113,957	7,012	179	58,332
群 馬 県	345	118,590	6,958	180	59,269
埼 玉 県	829	400,306	19,740	448	196,860
千 葉 県	859	338,356	18,156	408	163,068
東 京 都	1,375	592,736	30,860	822	307,538
神 奈 川 県	895	487,544	24,085	479	228,120
新 潟 県	561	132,111	8,906	244	69,161
富 山 県	206	61,135	3,667	86	30,443
石 川 県	233	67,807	4,211	105	33,894
福 井 県	214	48,274	3,230	87	25,059
山 梨 県	215	50,934	3,371	104	27,261
長 野 県	395	127,126	7,801	202	64,920
岐 阜 県	385	124,926	7,449	200	62,598
静 岡 県	539	215,325	11,430	292	108,805
愛 知 県	990	440,536	22,806	438	212,833
三 重 県	432	108,596	7,175	187	54,696
滋 賀 県	236	87,220	5,148	107	41,958
京 都 府	445	141,953	8,714	204	70,859
大 阪 府	1,042	502,941	26,359	530	243,533
兵 庫 県	832	327,124	18,551	400	159,650
奈 良 県	224	80,551	4,927	119	41,879
和 歌 山 県	299	58,259	4,039	145	30,788
鳥 取 県	162	33,339	2,596	64	17,582
島 根 県	253	39,645	3,469	108	21,238
岡 山 県	432	113,373	7,162	175	56,400
広 島 県	588	163,318	9,635	286	82,669
山 口 県	354	79,312	5,291	184	40,353
徳 島 県	272	42,629	3,295	98	22,192
香 川 県	200	57,520	3,591	87	27,999
愛 媛 県	358	80,600	5,560	148	40,195
高 知 県	298	40,739	3,525	139	21,738
福 岡 県	776	285,231	15,548	379	143,925
佐 賀 県	192	53,026	3,356	103	28,171
長 崎 県	406	84,919	5,773	212	46,008
熊 本 県	446	105,391	7,163	191	55,995
大 宮 市	348	66,321	4,693	148	34,604
宮 崎 県	274	67,783	4,323	147	36,022
鹿 児 島 県	603	98,282	7,793	277	53,878
沖 縄 県	285	101,980	5,701	163	51,635
調 査 期 日 等	20.5.1	20.5.1	20.5.1	20.5.1	20.5.1

資料 教育…文部科学省「学校基本調査報告書」  
医療…厚生労働省「医師、歯科医師、薬剤師調査」及び「衛生行政業務報告」



## 勢 一 覧 (つづき)

校	育			医 療	
	高 等 学 校	生 徒 数	教 員 数	医 師 数	看護師・ 准看護師数
教 員 数	学 校 数	生 徒 数	教 員 数	医 師 数	看護師・ 准看護師数
人	校	人	人	人	人
249,794	5,429	3,719,048	255,605	270,371	1,146,181
248,694	5,418	3,605,242	251,408	...	...
248,280	5,385	3,494,513	247,804	277,927	1,194,121
249,645	5,313	3,406,561	243,953	...	...
<b>249,509</b>	<b>5,243</b>	<b>3,367,489</b>	<b>241,226</b>	<b>286,699</b>	<b>1,252,224</b>
12,585	321	148,535	11,791	12,447	69,610
3,431	88	42,344	3,409	2,563	16,955
3,341	88	40,997	3,277	2,594	15,079
4,888	109	65,535	4,853	5,106	21,855
2,475	63	30,829	2,596	2,307	12,699
2,695	68	35,904	2,830	2,499	12,793
4,929	115	63,396	4,817	3,905	22,210
6,214	132	82,462	6,118	4,805	24,204
4,267	81	57,701	4,044	4,246	19,039
4,082	83	53,817	3,920	4,187	21,505
11,709	206	170,961	11,053	10,393	46,985
10,482	189	145,308	9,542	10,228	41,113
18,530	447	306,661	18,513	38,079	94,722
13,949	240	190,016	12,360	16,792	57,133
5,219	108	67,591	4,932	4,482	24,195
2,107	58	28,379	2,332	2,642	13,185
2,339	62	32,352	2,559	3,028	14,601
1,937	39	23,991	1,859	1,851	9,926
2,041	45	27,501	2,068	1,845	8,316
4,812	111	60,940	4,700	4,451	22,643
4,407	82	57,680	4,197	3,869	18,629
6,817	146	102,365	7,218	6,993	31,221
12,705	222	187,252	12,026	14,420	59,201
4,095	78	51,905	3,858	3,580	17,794
2,984	58	38,431	2,797	2,900	12,767
5,130	106	70,789	5,245	7,756	27,328
15,522	274	219,345	14,789	22,650	80,539
10,603	221	144,169	10,381	12,313	51,710
3,005	56	38,237	2,647	3,018	12,177
2,554	56	30,674	2,421	2,720	11,809
1,473	31	17,698	1,530	1,711	7,787
1,961	51	20,922	1,866	1,911	10,018
4,142	92	55,315	4,154	5,317	23,811
5,581	137	75,850	5,658	6,864	35,616
3,351	94	37,106	3,132	3,630	20,390
1,963	44	21,762	1,847	2,377	11,466
2,110	45	26,644	2,220	2,590	13,058
3,156	72	38,584	3,044	3,519	19,548
2,312	49	21,506	2,141	2,184	12,490
9,460	172	134,734	8,617	14,310	65,708
2,183	46	27,843	2,193	2,154	12,672
3,691	82	45,885	3,571	4,007	22,415
4,147	85	53,461	4,059	4,706	27,988
2,746	63	34,426	2,781	2,975	16,739
2,920	58	35,054	2,730	2,602	17,676
4,747	101	55,176	4,696	4,058	27,495
3,712	69	49,456	3,835	3,115	15,404
20.5.1	20.5.1	20.5.1	20.5.1	20.12.31	20.12.31

# 4 石 川 県 行 政 機 構 図

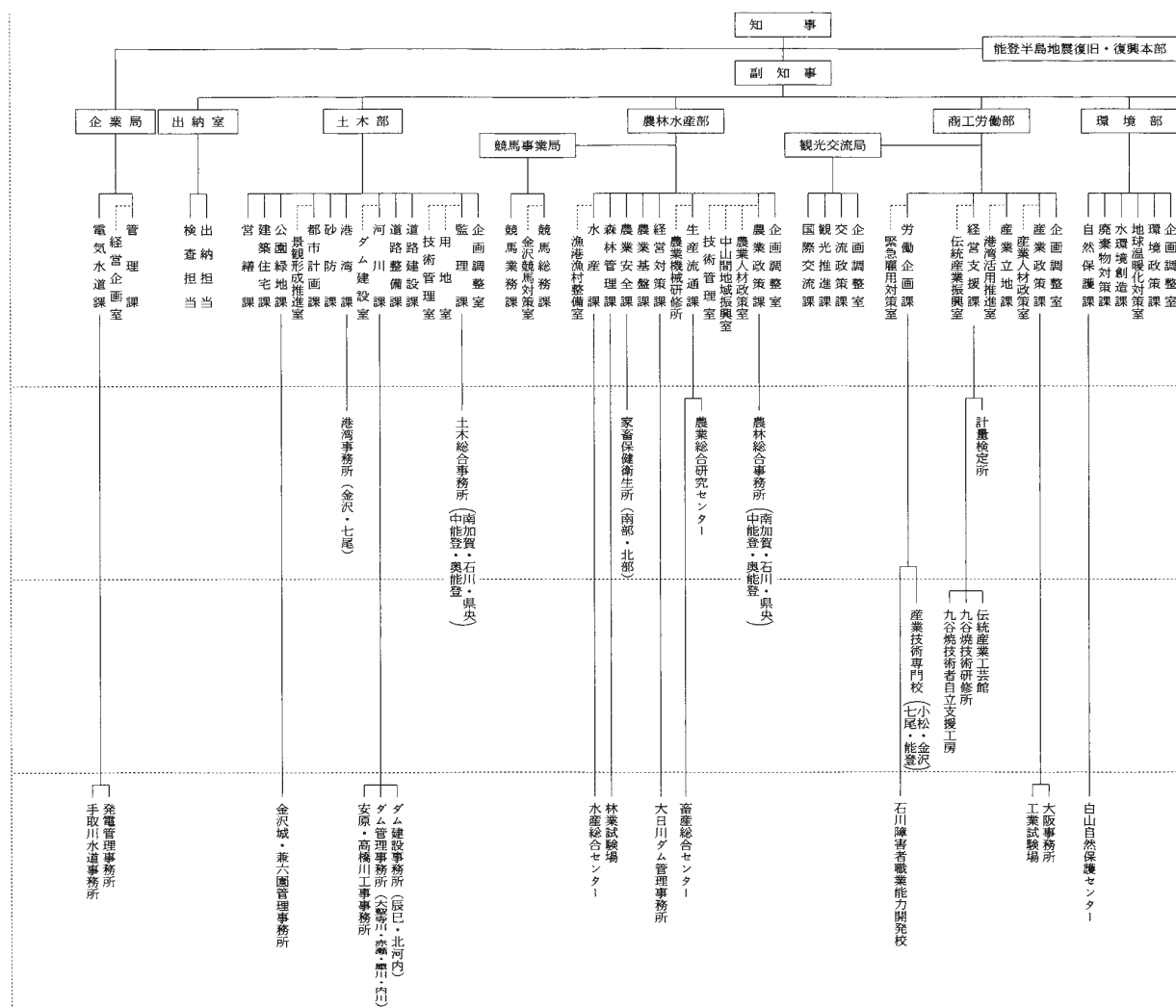

(平成21年4月1日現在)

知事部局	本庁	部	7
		局	3
		監 室 等	4
		分 課	72
		係	5
	出先機関	グ ル ー プ	206
		分課内の室及び事業所	26
		行 政 機 関	30
		公の施設を管理する機関	20
		その他の機関	30
企業局	本分課内	計	80
		課 分 課	2
		出 先 機 関	1

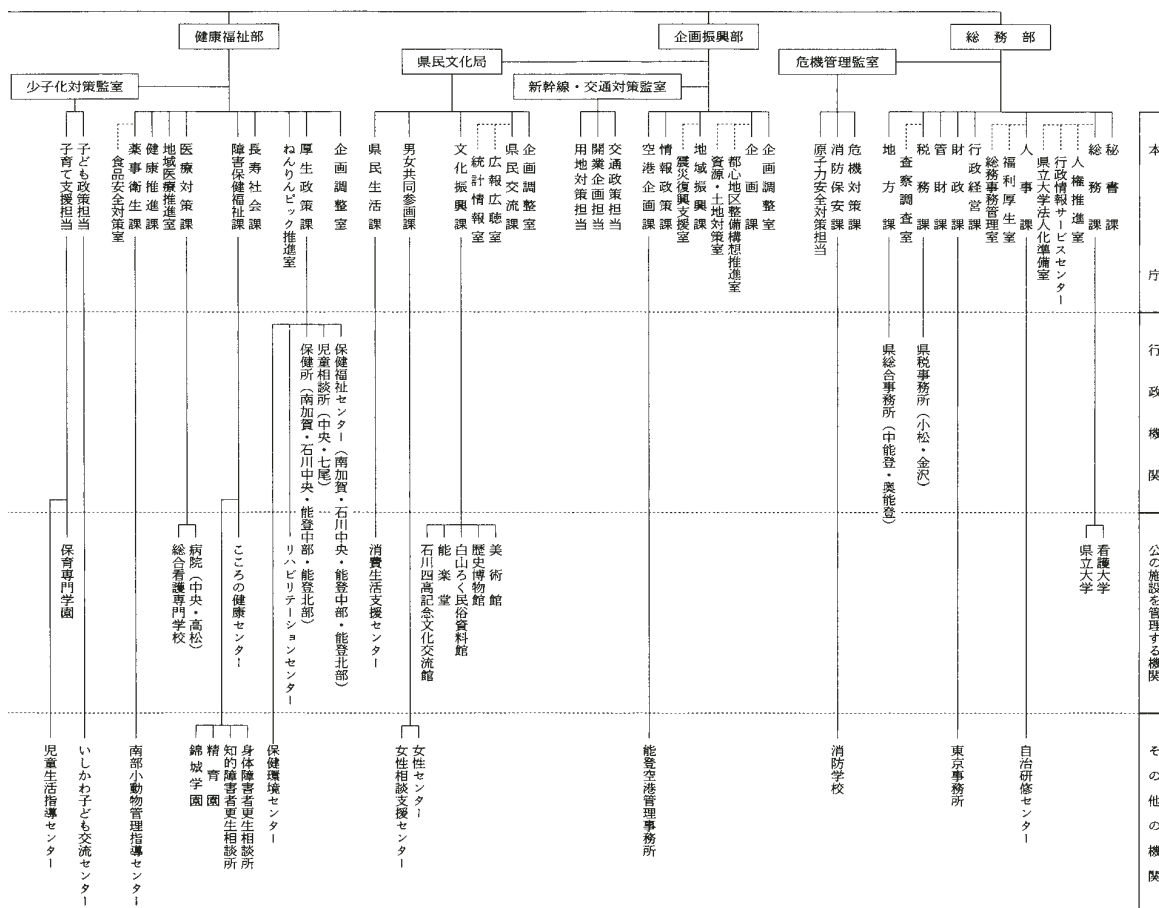

(議会及び各種行政委員会事務局)

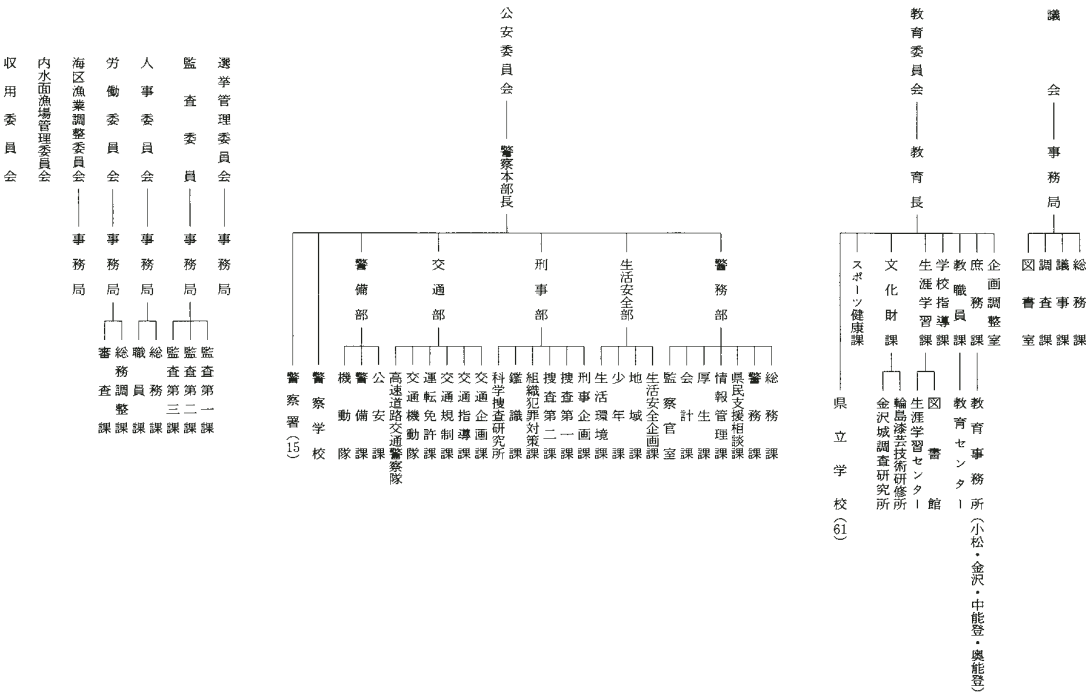

---

---

平成22年 3 月 発行

編 集 石川県県民文化局県民交流課統計情報室

発 行 石 川 県

〒920-8580 金沢市鞍月 1 丁目 1 番地  
電話 (076) 225-1 3 4 1  
FAX (076) 225-1 3 4 5

ホームページ <http://toukei.pref.ishikawa.jp/>  
メールアドレス [toukei@pref.ishikawa.lg.jp](mailto:toukei@pref.ishikawa.lg.jp)

---

---

この冊子は再生紙を使用しています。

