

1 歴 代 知 事

代	氏 名	就任年月日	退任年月日	代	氏 名	就任年月日	退任年月日
	前 田 慶 寧	明 2. 6	(金沢藩知事)	29	田 寺 俊 信	昭 6. 1.20	昭 6.12.18
	前 田 利 邕	ゝ 2. 6	(大聖寺藩知事)	30	平 賀 周	ゝ 6.12.18	ゝ 7. 6.28
1	内 田 政 風	ゝ 4.11	明 8. 8.31	31	山 口 安 憲	ゝ 7. 6.28	ゝ 9. 4. 6
(1)	三 島 為 嗣	ゝ 4.11	(七尾県長官)	32	館 哲 二	ゝ 9. 4. 6	ゝ10. 1.15
(2)	兵 頭 正 懿	ゝ 4.12	ゝ 4.12	33	生 駒 高 常	ゝ10. 1.15	ゝ12. 2.10
2	桐 山 純 孝	ゝ 8. 4.27	ゝ12. 2.24	34	児 玉 政 介	ゝ12. 2.10	ゝ13. 1.11
3	千 坂 高 雅	ゝ12. 3. 3	ゝ16. 1.19	35	近 藤 駿 介	ゝ13. 1.11	ゝ14. 4.17
4	岩 村 高 俊	ゝ16. 1.19	ゝ19. 7.19	36	成 田 一 郎	ゝ14. 4.17	ゝ15. 1.19
5	岩 村 高 俊	ゝ19. 7.19	ゝ23. 5.21	37	土 居 章 平	ゝ15. 1.19	ゝ16. 1. 7
6	船 越 衛	ゝ23. 5.21	ゝ24. 4. 9	38	田 中 重 之	ゝ16. 1. 7	ゝ19. 8. 1
7	岩 山 敬 義	ゝ24. 4. 9	ゝ25. 1.13	39	平 井 章	ゝ19. 8. 1	ゝ20.10.27
8	武 井 守 正	ゝ25. 1.22	ゝ25. 2. 2	40	伊 藤 謹 二	ゝ20.10.27	ゝ21. 6. 8
9	鈴 木 大 亮	ゝ25. 3. 8	ゝ26. 3.22	41	広 岡 謙 二	ゝ21. 6. 8	ゝ22. 2. 4
10	三 間 正 弘	ゝ26. 4. 5	ゝ29.12.26	42	郡 祐 一	ゝ22. 2. 4	ゝ22. 4.12
11	古 沢 滋	ゝ29.12.26	ゝ31. 7. 7	43	柴 野 和喜夫	ゝ22. 4.12	ゝ26. 4. 4
12	志 波 三九郎	ゝ31. 7.16	ゝ33.10.31	44	柴 野 和喜夫	ゝ26. 4.30	ゝ30. 1.19
13	野 村 政 明	ゝ33.10.31	ゝ35. 5.12	45	田 谷 充 実	ゝ30. 2.24	ゝ34. 2.19
14	村 上 義 雄	ゝ35. 5.12	ゝ43. 6.14	46	田 谷 充 実	ゝ34. 2.20	ゝ38. 2.19
15	李 家 隆 介	ゝ43. 6.14	大元.12.30	47	中 西 陽 一	ゝ38. 2.20	ゝ42. 2.19
16	坂 仲 輔	大元.12.30	ゝ 3. 4.28	48	中 西 陽 一	ゝ42. 2.20	ゝ46. 2.19
17	熊 谷 喜一郎	ゝ 3. 4.28	ゝ 4. 4. 1	49	中 西 陽 一	ゝ46. 2.20	ゝ50. 2.19
18	大 田 政 弘	ゝ 4. 4. 1	ゝ 5.10.13	50	中 西 陽 一	ゝ50. 2.20	ゝ54. 2.19
19	土 岐 嘉 平	ゝ 5.10.13	ゝ10. 6. 3	51	中 西 陽 一	ゝ54. 2.20	ゝ58. 2.19
20	沢 田 牛 麿	ゝ10. 6. 3	ゝ11.10.26	52	中 西 陽 一	ゝ58. 2.20	ゝ62. 2.19
21	山 県 治 郎	ゝ11.10.26	ゝ12.10.25	53	中 西 陽 一	ゝ62. 2.20	平 3. 2.19
22	長谷川 久 一	ゝ12.10.25	ゝ13. 6.24	54	中 西 陽 一	平 3. 2.20	ゝ 6. 2. 2
23	長 延 連	ゝ13. 6.24	ゝ15. 9.28	55	谷 本 正 憲	ゝ 6. 3.29	ゝ10. 3.26
24	白 根 竹 介	ゝ15. 9.29	昭 2. 5.17	56	谷 本 正 憲	ゝ10. 3.27	ゝ14. 3.26
25	大 塚 惟 精	昭 2. 5.17	ゝ 2. 5.17	57	谷 本 正 憲	ゝ14. 3.27	ゝ18. 3.26
26	横 山 助 成	ゝ 2. 5.18	ゝ 2.11. 7	58	谷 本 正 憲	ゝ18. 3.27	ゝ22. 3.26
27	中 山 佐之助	ゝ 2.11. 7	ゝ 4. 7. 6	59	谷 本 正 憲	ゝ22. 3.27	
28	中 野 邦 一	ゝ 4. 7. 6	ゝ 6. 1.20				

注1 1代は参事、2代は権令、3代～5代は県令、6代以降は知事
 2 42代までは「地方長官たる知事等」(官選)であり、43代以降は知事(公選)

3 都 道 府

年 次 及 び 都 道 府 県 別	土 地 及 び 人 口				
	総 面 積	総 人 口	性 別		出 生 数
			男	女	
	km ²	千人	千人	千人	人
平 成 18 年	377,923	r 127,901	r 62,387	r 65,514	1,092,674
19	377,929	r 128,033	r 62,424	r 65,608	1,089,818
20	377,943	r 128,084	r 62,422	r 65,662	1,091,156
21	377,947	r 128,032	r 62,358	r 65,674	1,070,035
22	377,950	128,057	62,328	65,730	1,071,304
北 海 道	83,457	5,506	2,603	2,903	40,158
青 森 県	9,645	1,373	646	727	9,711
岩 手 県	15,279	1,330	635	695	9,745
宮 城 県	6,862	2,348	1,140	1,209	19,126
秋 田 県	11,636	1,086	510	576	6,688
山 形 県	6,652	1,169	561	608	8,651
福 島 県	13,783	2,029	985	1,044	16,126
茨 城 県	6,096	2,970	1,480	1,490	23,989
栃 木 県	6,408	2,008	997	1,011	16,473
群 馬 県	6,362	2,008	988	1,020	16,023
埼 千 東 奈	3,768	7,195	3,609	3,586	59,437
葉 京 奈	5,082	6,216	3,098	3,118	51,633
京 川 奈	2,103	13,159	6,512	6,647	108,135
神 湯 奈	2,416	9,048	4,545	4,504	78,077
新 潟 県	10,364	2,374	1,148	1,226	18,033
富 山 県	2,046	1,093	527	567	8,188
石 川 県	4,186	1,170	565	605	9,602
福 山 県	4,190	806	390	417	6,874
山 梨 県	4,201	863	423	441	6,651
長 野 県	13,105	2,152	1,046	1,106	17,233
岐 静 愛 三 滋	9,768	2,081	1,006	1,075	16,887
愛 知 県	7,255	3,765	1,854	1,911	31,896
重 慶 県	5,116	7,411	3,704	3,706	69,872
三 重 県	5,762	1,855	903	951	15,262
滋 賀 県	3,767	1,411	697	714	13,363
京 大 兵 奈 和	4,613	2,636	1,265	1,371	21,234
阪 庫 良 山	1,898	8,865	4,286	4,580	75,080
和 歌 山 県	8,396	5,588	2,673	2,915	47,834
山 梨 県	3,691	1,401	663	737	10,694
和 歌 山 県	4,726	1,002	471	531	7,587
鳥 島 岡 広 山	3,507	589	281	308	4,790
島 根 県	6,708	717	343	374	5,756
岡 山 県	7,010	1,945	933	1,012	16,759
広 島 県	8,480	2,861	1,381	1,480	25,546
山 口 県	6,114	1,451	684	767	11,551
徳 香 愛 高 福	4,147	785	373	413	5,904
香 川 県	1,862	996	480	516	8,397
愛 媛 県	5,678	1,431	673	758	11,427
高 知 県	7,105	764	359	405	5,518
福 岡 県	4,845	5,072	2,394	2,678	46,818
佐 長 熊 大 宮	2,440	850	400	450	7,640
長 崎 県	4,105	1,427	666	761	12,004
熊 本 県	7,268	1,817	854	964	16,246
大 宮 県	5,100	1,197	565	632	10,072
崎 玉 県	6,795	1,135	533	602	10,217
鹿 児 島 県	9,044	1,706	797	909	15,124
沖 縄 県	2,276	1,393	683	709	17,098
調 査 期 日 等	22.10.1	22.10.1	22.10.1	22.10.1	22年

資料 総面積…国土交通省国土地理院「平成22年全国都道府県市区町村別面積調」※の都県の面積地には、都県にまたがる境界未定
 総人口…総務省統計局「平成22年国勢調査人口等基本集計結果」(平成18年～21年は総務省統計局「平成17年及び22年国勢調査結
 出生数、死亡数…厚生労働省統計情報部「人口動態統計(年報)」全国には外国及び不詳の人数を含むので、個々の合計とは一致
 事業所…総務省統計局「事業所・企業統計調査報告」事業所数・従業員数は民営事業所で事業内容等不詳を除いてある。
 農家数、農家人口、農家農業就業人口…農林水産省統計部「農業構造動態調査報告書」※平成22年値は、「2010年農林業センサス」

県 勢 一 覧

死 亡 数	事 業 所		農 林 水 産 業			
	事業所数	従業者数	販 売		農 家	
			農 家 数	戸	農 家 人 口	農 家 農 業 就 業 人 口
人	人	人	人	戸	人	人
1,084,450	…	…	…	…	…	…
1,108,334	…	…	…	…	…	…
1,142,407	…	…	…	…	…	…
1,141,865	5,886,193	58,442,129	…	…	…	…
1,197,012	…	…	1,631,206		6,503,219	2,605,736
55,404	247,760	2,285,139	44,050		172,779	111,324
16,030	66,058	539,293	43,314		174,519	80,483
15,756	64,293	546,239	55,347		227,474	89,993
21,932	106,937	1,032,237	49,384		215,500	70,869
14,288	55,433	445,988	47,298		195,138	71,805
14,084	62,268	503,706	39,112		176,196	64,335
22,747	98,596	872,919	70,520		310,611	109,048
28,615	127,252	1,278,830	70,884		298,992	113,287
19,712	95,947	913,131	47,833		205,474	79,881
20,385	101,841	921,475	31,914		124,361	57,084
55,487	262,185	2,593,162	44,514		178,732	71,791
50,014	202,670	2,118,886	54,462		225,534	93,901
104,238	684,895	9,046,553	6,812		27,224	12,965
67,760	310,148	3,467,948	14,863		61,951	28,331
26,618	125,401	1,076,959	66,601		286,666	98,988
11,875	58,021	534,034	21,914		94,304	24,255
11,607	66,090	564,044	17,136		68,648	22,374
8,417	46,331	386,954	19,233		85,719	23,550
9,268	47,901	380,250	20,043		70,799	33,271
23,133	117,748	974,695	62,076		240,093	100,244
20,220	109,658	917,788	36,345		156,982	46,866
36,420	190,656	1,811,744	38,969		169,425	70,867
58,477	337,904	3,784,792	43,599		190,290	77,359
18,691	85,217	828,420	32,965		134,284	42,623
11,602	58,609	611,839	24,826		108,245	29,492
23,714	128,678	1,180,615	21,172		80,706	29,478
76,556	443,848	4,645,072	10,497		43,256	17,863
51,568	237,140	2,270,959	56,793		224,186	73,366
13,036	50,424	452,323	15,040		61,791	20,757
12,049	53,018	390,069	23,207		86,286	43,823
6,947	27,961	239,720	21,474		88,181	33,433
9,109	38,833	307,463	24,190		94,986	32,271
20,248	86,417	840,099	44,228		164,960	59,570
27,561	138,867	1,334,269	34,649		116,278	46,483
17,646	68,056	613,766	26,207		83,739	35,201
9,307	40,289	317,973	21,529		82,606	38,311
11,064	51,982	450,592	24,964		95,432	35,317
16,344	70,143	597,132	31,741		106,906	52,767
9,769	39,764	292,731	18,479		63,413	34,128
46,996	226,803	2,267,485	41,727		163,039	68,091
9,212	40,374	359,235	18,480		80,684	33,827
16,303	67,879	558,434	24,887		98,788	40,936
19,217	80,994	717,823	46,480		188,952	87,136
12,988	57,826	509,675	29,512		100,530	43,977
12,334	55,989	458,683	30,958		105,450	57,076
20,294	82,546	683,406	45,855		128,006	74,364
10,156	68,543	517,580	15,123		45,104	22,575
22年	21.7.1	21.7.1	22.2.1		22.2.1	22.2.1

地域を含まないため、合計しても総面積に一致しない。
果による補間補正人口」
しない。

による。

3 都 道 府 県

年 次 及 び 都 道 府 県 別	農 林 水 産 業				工 業
	耕 地 面 積				事 業 所 数
	計	田	普 通 畑	樹 園 地	
平 成 18 年	4,671,000	2,543,000	1,173,000	328,300	258,543
19	4,650,000	2,530,000	1,172,000	323,900	258,232
20	4,628,000	2,516,000	1,171,000	319,700	263,061
21	4,609,000	2,506,000	1,169,000	314,700	235,817
22	4,593,000	2,496,000	1,169,000	310,600	224,403
北 海 道	1,156,000	224,600	414,400	2,990	5,931
青 森 県	156,800	83,600	34,400	23,500	1,561
岩 手 県	153,900	95,800	25,900	3,870	2,353
宮 城 県	136,300	110,300	18,500	1,480	3,084
秋 田 県	150,700	130,900	11,900	2,690	2,080
山 形 県	123,100	96,700	12,500	11,200	2,867
福 茨 群 県	149,900	105,300	31,800	7,300	4,186
茨 城 県	175,200	100,300	67,200	7,240	5,934
栃 木 県	127,200	98,900	23,200	2,530	4,718
群 馬 県	75,400	28,100	41,800	3,810	5,509
埼 千 東 神 奈 富 石 福 山 長 岐 静 愛 三 滋 京 大 兵 奈 和 鳥 島 岡 広 山 徳 香 愛 高 福 佐 長 熊 大 宮 鹿 児 島 沖 縄	79,800	44,100	32,100	3,490	12,876
新 潟 県	128,800	75,200	49,400	3,690	5,663
山 西 県	7,670	299	5,620	1,690	15,082
山 東 県	20,400	4,030	12,200	4,120	9,157
山 南 県	174,400	154,400	16,300	2,650	5,882
山 北 県	59,400	57,000	1,390	750	2,970
山 東 県	43,200	36,100	5,220	1,330	3,190
山 西 県	40,900	37,100	2,730	795	2,466
山 南 県	24,900	8,300	4,900	10,800	2,087
山 北 県	111,200	55,400	36,300	16,200	5,583
山 西 県	58,000	44,400	8,540	3,840	6,528
山 南 県	70,800	23,400	16,100	30,100	10,768
山 北 県	79,100	44,600	27,900	6,130	18,764
山 南 県	61,500	46,400	8,580	6,450	3,983
山 北 県	53,400	49,200	3,050	1,070	2,873
山 西 県	32,000	25,100	3,780	3,090	5,004
山 南 県	13,900	10,100	1,600	2,220	20,122
山 北 県	76,400	70,000	4,350	1,780	9,555
山 南 県	22,500	16,200	2,560	3,750	2,271
山 北 県	35,200	10,600	2,550	22,100	1,930
山 西 県	35,100	24,200	8,180	1,900	951
山 南 県	38,400	30,800	5,220	1,780	1,359
山 北 県	69,000	53,700	10,600	3,920	3,695
山 南 県	58,300	42,700	8,210	6,540	5,490
山 北 県	50,200	40,600	5,760	3,410	2,054
山 西 県	31,100	20,700	5,780	4,450	1,423
山 南 県	32,000	26,500	2,310	3,190	2,228
山 北 県	53,500	24,100	6,380	22,900	2,434
山 南 県	28,700	21,500	3,140	3,780	1,080
山 北 県	86,500	67,900	7,950	10,400	6,172
山 西 県	54,500	43,800	4,440	6,170	1,487
山 南 県	50,600	23,500	20,000	6,900	2,006
山 北 県	117,400	71,100	22,800	16,600	2,226
山 南 県	57,800	40,900	9,230	4,890	1,666
山 北 県	69,000	37,400	25,500	4,960	1,556
山 西 県	123,100	39,400	67,000	14,200	2,337
山 南 県	39,200	878	30,200	2,030	1,262
調 査 期 日 等	22.7.15	22.7.15	22.7.15	22.7.15	22.12.31

資料 耕地面積…農林水産省統計部「耕地及び作付面積統計」 耕地面積の面積計から田、普通畑、樹園地を差し引いたものは「牧
 業…経済産業省「工業統計概要版」
 商業…経済産業省「商業統計」
 賃 金…厚生労働省「毎月勤労統計調査地方調査」（事業所規模5人以上）

勢 一 覧 (つづき)

(従業者4人以上の事業所)		商 業 (飲食店を除く)			賃 金
従業者数	製 造 品 出 荷 額 等	事業所数	従業者数	年間販売額	1人平均月間 現金給与総額
人	百万円		人	百万円	円
8,225,442	314,834,621	…	…	…	335,774
8,518,545	336,756,635	1,472,658	11,105,669	548,237,119	330,313
8,364,607	335,578,825	…	…	…	331,300
7,735,789	265,259,031	…	…	…	315,294
7,663,847	289,107,683	…	…	…	317,321
173,973	5,952,864	58,236	463,793	17,819,365	276,272
58,019	1,510,719	18,672	119,221	3,310,311	259,231
87,736	2,099,077	17,922	110,081	3,188,084	269,859
116,511	3,568,922	29,498	230,396	10,601,386	288,879
67,965	1,317,579	15,665	92,958	2,470,794	262,213
103,642	2,755,903	16,906	99,082	2,702,748	273,747
165,236	5,095,711	26,124	164,752	4,670,152	278,023
267,549	10,845,754	31,248	214,725	6,869,837	295,398
198,685	8,459,108	23,991	159,909	5,650,308	313,206
195,678	7,526,827	24,771	169,896	6,830,048	298,503
393,413	12,853,155	56,427	467,022	15,153,850	285,468
206,510	12,380,529	48,596	414,626	12,322,192	284,377
310,022	8,242,176	149,965	1,574,020	182,211,327	414,539
379,751	17,246,683	67,716	605,617	20,946,950	328,012
184,072	4,328,044	34,087	214,156	7,185,195	279,964
117,058	3,223,323	16,409	97,614	3,297,996	288,438
93,901	2,374,221	16,564	107,999	4,157,618	289,413
69,545	1,807,006	12,021	73,751	2,230,298	293,479
73,790	2,320,960	11,280	68,580	1,899,724	286,047
191,261	5,638,337	27,362	183,819	5,832,187	293,349
192,518	4,827,525	27,006	176,723	4,760,601	286,196
409,030	15,793,109	47,394	317,092	11,054,615	313,044
790,778	38,210,826	80,001	694,512	43,443,249	330,356
190,185	9,764,734	21,602	145,169	3,940,384	302,737
148,772	6,574,132	14,008	103,138	2,516,575	301,290
140,757	4,832,897	34,767	249,668	7,396,170	302,601
477,484	15,713,108	107,650	913,217	61,660,209	341,811
359,236	14,183,783	61,597	434,283	13,269,264	296,581
64,058	1,918,073	13,460	93,360	2,126,234	280,796
48,873	2,676,879	14,871	82,554	1,866,101	288,464
34,273	842,771	7,770	50,030	1,348,156	260,192
42,771	984,002	10,782	59,793	1,421,377	281,360
144,288	7,700,595	23,097	160,901	5,181,731	309,339
206,653	8,732,482	35,839	262,675	11,868,449	306,530
94,876	6,348,744	20,010	124,572	3,548,663	292,585
48,156	1,675,574	10,982	62,825	1,661,534	278,817
67,865	2,614,380	13,983	93,172	3,980,519	300,107
76,347	3,792,382	19,600	119,974	3,537,416	265,307
24,325	468,063	11,702	66,062	1,593,153	265,465
218,092	8,207,581	64,043	479,210	22,126,399	305,971
59,699	1,667,028	11,969	71,221	1,835,911	258,915
58,349	1,740,081	20,413	118,872	3,024,321	282,598
91,960	2,520,937	22,976	150,135	3,950,340	270,440
67,094	4,079,140	16,218	100,651	2,557,027	266,970
56,181	1,311,966	15,674	95,939	2,586,434	250,739
72,080	1,814,531	23,858	140,281	4,026,665	252,245
24,830	565,460	17,926	107,623	2,605,252	238,346
22.12.31	22.12.31	19.6.1	19.6.1	18.4～19.3	22年

草地」である。

3 都 道 府 県

年 次 及 び 都 道 府 県 別	教 育				
	小 学 校			中 学 校	
	学 校 数	児 童 数	教 員 数	学 校 数	生 徒 数
平 成 18 年	22,878	7,187,417	417,858	10,992	3,601,527
19	22,693	7,132,874	418,246	10,955	3,614,552
20	22,476	7,121,781	419,309	10,915	3,592,378
21	22,258	7,063,606	419,518	10,864	3,600,323
22	22,000	6,993,376	419,776	10,815	3,558,166
北 海 道	1,248	274,624	19,884	677	145,609
青 森 県	347	74,754	5,399	174	41,203
岩 手 県	394	71,949	5,399	193	38,010
宮 城 県	455	128,901	8,255	224	65,480
秋 田 県	253	52,503	3,880	132	29,411
山 形 県	332	62,972	4,554	120	33,642
福 島 県	513	117,668	7,775	246	61,866
茨 城 県	570	167,945	10,372	244	85,938
栃 木 県	396	112,449	6,984	175	56,769
群 馬 県	343	115,864	7,076	178	58,748
埼 千 道	828	394,644	20,012	449	196,241
東 奈 豆 県	857	337,351	18,293	406	164,064
神 奈 川 県	1,370	595,669	31,447	822	309,247
新 潟 県	893	486,659	24,364	479	231,291
富 山 県	534	126,465	8,709	242	65,834
石 川 県	203	59,870	3,700	83	30,448
福 山 県	233	66,761	4,238	102	33,476
山 梨 県	210	46,764	3,212	85	24,498
山 梨 県	211	48,628	3,330	103	26,462
長 野 県	392	124,061	7,722	199	63,682
岐 静 愛 三 滋 県	379	122,507	7,524	201	62,205
愛 知 県	529	211,750	11,453	294	106,622
重 慶 県	983	435,821	22,924	438	215,822
滋 賀 県	423	106,337	7,153	184	54,233
京 大 阪 兵 奈 和 歌 県	236	86,907	5,251	107	42,232
京 大 阪 兵 奈 和 歌 県	441	139,582	8,751	204	71,378
大 阪 府	1,043	492,154	26,976	534	248,276
兵 庫 県	812	321,173	18,544	397	160,222
良 山 県	220	78,963	4,952	119	41,546
山 梨 県	290	55,625	3,933	142	30,296
鳥 取 県	147	32,588	2,540	65	16,763
島 根 県	246	38,409	3,429	106	20,238
岡 山 県	428	110,660	7,121	174	56,712
広 島 県	574	160,310	9,503	279	81,859
山 口 県	347	77,062	5,263	179	39,405
徳 香 愛 高 福 県	266	41,408	3,304	97	21,575
香 川 県	190	56,851	3,609	84	27,844
愛 媛 県	349	77,953	5,458	143	39,348
高 知 県	271	39,059	3,389	137	20,933
福 岡 県	771	281,109	15,799	375	143,245
佐 賀 県	184	51,448	3,312	103	27,474
長 崎 県	396	81,106	5,672	210	43,728
熊 本 県	429	102,544	7,183	190	54,026
大 宮 県	326	64,187	4,560	142	33,610
分 崎 県	262	65,122	4,216	148	35,057
鹿 児 島 県	596	95,583	7,698	267	50,941
沖 縄 県	280	100,657	5,654	163	50,657
調 査 期 日 等	22.5.1	22.5.1	22.5.1	22.5.1	22.5.1

資料 教育…文部科学省「学校基本調査報告書」
医療…厚生労働省「医師、歯科医師、薬剤師調査」及び「衛生行政業務報告」

勢 一 覧 (つづき)

校	育 等 学 校			医 療	
	教 員 数	学 校 数	生 徒 数	教 員 数	医 師 数
人	校	人	人	人	人
248,280	5,385	3,494,513	247,804	277,927	1,194,121
249,645	5,313	3,406,561	243,953
249,509	5,243	3,367,489	241,226	286,699	1,252,224
250,771	5,183	3,347,311	239,342
250,899	5,116	3,368,693	238,929	295,049	1,320,114
12,565	309	144,222	11,471	12,612	72,298
3,391	86	41,639	3,359	2,636	17,456
3,276	82	39,350	3,179	2,576	15,478
4,860	102	63,447	4,667	5,235	23,296
2,435	63	30,048	2,498	2,320	12,973
2,579	68	34,642	2,759	2,589	13,125
4,718	113	61,219	4,678	3,880	22,800
6,240	131	81,626	5,920	4,954	25,621
4,227	80	56,136	3,912	4,336	20,216
4,092	81	53,939	3,868	4,354	22,472
11,965	200	175,332	11,178	10,689	50,440
10,622	189	147,820	9,540	10,584	44,186
18,749	435	313,280	18,672	39,965	102,855
14,185	236	195,761	12,398	17,676	62,838
5,135	107	66,163	4,858	4,540	25,142
2,153	61	28,613	2,341	2,635	14,011
2,353	60	32,452	2,510	3,123	15,407
1,878	39	23,895	1,835	1,922	10,434
1,990	46	27,581	2,088	1,887	8,822
4,822	104	60,920	4,654	4,604	23,549
4,447	82	57,373	4,129	4,050	19,988
6,885	144	102,017	7,122	7,165	33,492
13,230	222	191,707	12,193	15,072	62,884
4,123	77	51,359	3,841	3,685	18,729
2,972	58	38,706	2,802	2,983	13,570
5,267	105	71,408	5,210	7,968	28,751
16,105	265	225,421	14,799	23,114	84,184
10,721	217	143,271	10,235	12,641	54,513
3,041	53	38,396	2,641	3,090	13,000
2,515	50	29,889	2,321	2,712	12,193
1,458	31	17,172	1,476	1,693	8,021
1,963	50	20,216	1,831	1,900	10,320
4,133	91	54,833	4,039	5,504	24,820
5,508	133	76,032	5,547	7,112	37,499
3,273	83	36,796	3,083	3,586	20,919
1,916	42	21,058	1,834	2,388	11,772
2,127	42	26,194	2,161	2,658	13,528
3,126	69	37,924	2,998	3,503	19,977
2,271	48	21,303	2,106	2,183	12,838
9,566	165	133,930	8,540	14,630	69,019
2,240	45	27,006	2,174	2,180	13,387
3,638	83	44,804	3,461	4,062	23,289
4,240	88	52,414	4,014	4,925	28,904
2,739	65	34,179	2,822	3,064	17,925
2,904	57	34,901	2,728	2,653	18,297
4,624	95	53,211	4,596	4,135	28,664
3,632	64	49,088	3,841	3,276	16,212
22.5.1	22.5.1	22.5.1	22.5.1	22.12.31	22.12.31

4 石川 県 行 政 機 構 図

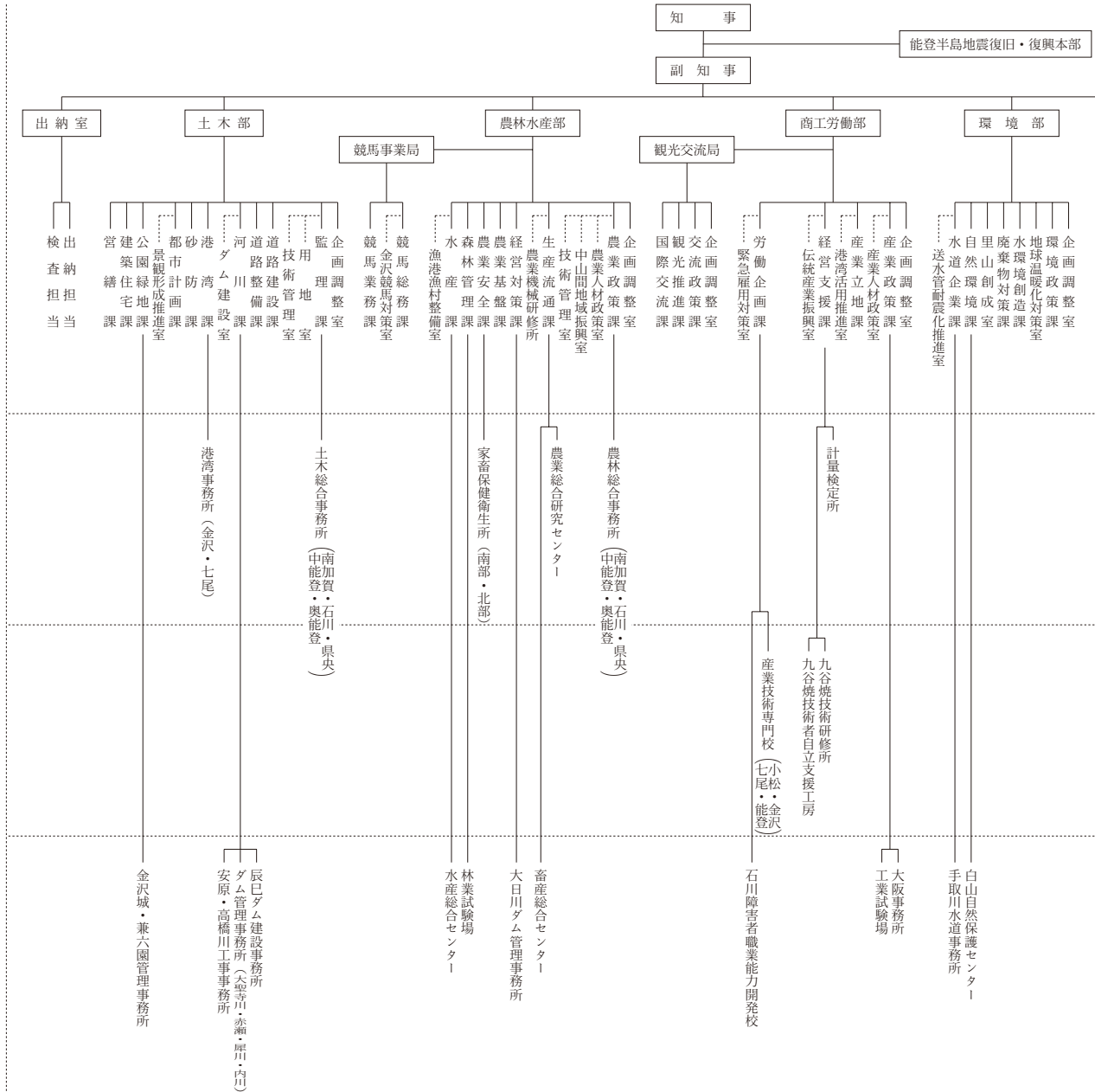

(議会及び各種行政委員会事務局)

