

平成 24 年

石川 県 統 計 書



平成 26 年 刊

石川 県

は し が き

石川県統計書平成24年版を刊行します。

本書の経緯は明治6年石川県治概表、明治7年石川県治一覧概表、明治9年石川県治一覧表、明治11年石川県治概覧のあとをうけ、明治13年に石川県統計書を刊行して以来回を重ね、今回は130回目にあたる長い歴史と伝統を有するものであります。

この統計書は本県の人口、経済、社会及び文化などあらゆる分野にわたり基本的な統計資料を総合的に集録したものであり、国際化や情報化が進展する社会の中で統計の果たす役割が重要視されている今日、県勢の拡大、地域社会の発展に本書が各方面で有効に活用されることを念願する次第であります。

編集にあたりましては、最新の資料を用い、内容の整備に努めたところでありますが、今後とも利用者各位の御要望や御批評を参考に、よりよい総合統計書として改善充実をはかって参りたいと存じます。

なお、発刊にあたり、貴重な資料を提供していただきました関係各位に対し、心からお礼を申し上げますとともに、今後とも一層の御協力をお願い申し上げます。

平成26年3月

石川県県民文化局長 森 田 美恵子

利用者のために

- 1 本書は、主として平成24年中に実施された統計調査結果等を収録しているが、調査周期のあるものについては、直近時のものを使用した。
- 2 統計表中、年次とは、暦年（1月～12月）をいい、年度とは、会計年度（4月～翌年3月）をいう。
- 3 統計表における数字の単位未満は、四捨五入を原則としたので、合計の数字と内訳の計が一致しない場合がある。また、年平均値についても、年計から算出しているため、毎月の平均値から求めた年平均値と一致しない場合がある。
- 4 統計表中、符号の用法は、次のとおりである。

0	………	単位未満の数字
—	………	皆無又は該当数字なし
…	………	該当数字不詳
x	………	該当数字はあるが、発表することに差し支えのあるもの
r	………	訂正・改訂数値
- 5 統計表の一般的説明は頭注とし、表中説明を要する個々の事項は、脚注にした。
- 6 市町名にかかる表記については、調査時点における市町名で表記している。
- 7 この統計書に収録した資料について、さらに詳細な数値が必要な場合、あるいは疑義のある場合には、各表ごとに付してある資料作成機関または石川県県民文化局県民交流課統計情報室統計分析グループ〔TEL 076-225-1341〕までお問い合わせいただきたい。

統計表の主要改正点一覧

1 様式、項目等を変更した主な統計表

表章	表題	変更内容
20	市町別事業所数、従業者数推移	表題を「市町別事業所数、従業者数推移（民営）」に変更
22	産業（中分類）従事者規模別事業所数及び従業者数（民営）	表側の項目名称「農業、林業、漁業間格付不能」、「製造業内格付不能」、「卸売業内格付不能」、「小売業内格付不能」、「医療、福祉内格付不能」、「サービス業（政治・経済・文化団体、宗教）内格付不能」及び「サービス業（政治・経済・文化団体、宗教を除く）内格付不能」を追加
48	内水面漁業 (1) 魚種別種苗放流実績	表側の項目名称「さくらます」を「やまめ（さくらます）」に変更
50	漁業経営（個人経営（漁船漁業））（平成24年）	表側の項目名称「延べ労働日数 人日」を「延べ労働時間 時間」に変更
51	業種別鉱工業生産指数	表頭の項目名称「一般機械」を「はん用、生産用、業務用機械」に変更し「精密機械」を削除
52	製品別工業生産動態 (2) その他の繊維製品、繊維機械、雑貨等	表側の項目名称「染色」を「染色（織物）」に変更
68	郵便 (1) 施設数（各年度3月31日現在）	表題を「郵便施設数（各年度3月31日現在）」に変更及び項目の変更
78	石川県歳入歳出決算 (3) 事業会計	表側の項目名称「電気事業」を削除
80	県債目的別現在高	表側の項目名称「電気事業」を削除
108	公務員 (1) 県職員数	表側の項目名称「観光交流局」を「観光戦略推進部」に変更
118	専修学校 (2) 学科別生徒数及び入学者数 ア 専門課程	表側の項目名称「製菓・製パン」及び「スポーツ」を追加
122	卒業者 (7) 特別支援学校（高等部）	表題を「(4) 特別支援学校（高等部）」に変更
136	介護保険 (2) 市町別介護サービス事業所・施設指定状況	表頭の項目名称「地域密着型サービス事業所数」欄に「定期巡回・随時対応型訪問介護看護」及び「複合型サービス」を追加
137	老人医療・後期高齢者医療給付状況	表題を「後期高齢者医療給付状況」に変更
151	大気汚染物質測定年平均値	表頭の項目名称「微少粒子状物質」欄に「小松測定局」を追加
173	国及び県指定文化財	表側の項目名称「無形文化財」欄に「芸能」を追加

2 削除した統計表

表章	表題	理由
21	市町、産業（大分類）、経営組織別事業所数、従業者数 (3) 国・地方公共団体	「平成24年経済センサス活動調査」においては、国・地方公共団体の事業所は調査していない
68	郵便 (2) 普通通常郵便物数	データ非公表
68	郵便 (3) 特殊通常郵便物数	データ非公表
122	卒業者 (4) 盲学校（高等部）	「122 卒業者（7）特別支援学校（高等部）」に統合
122	卒業者 (5) ろう学校（高等部）	「122 卒業者（7）特別支援学校（高等部）」に統合
122	卒業者 (6) 養護学校（高等部）	「122 卒業者（7）特別支援学校（高等部）」に統合

※削除表番号は平成23年版（平成25年刊）による。

石川県行政区画図

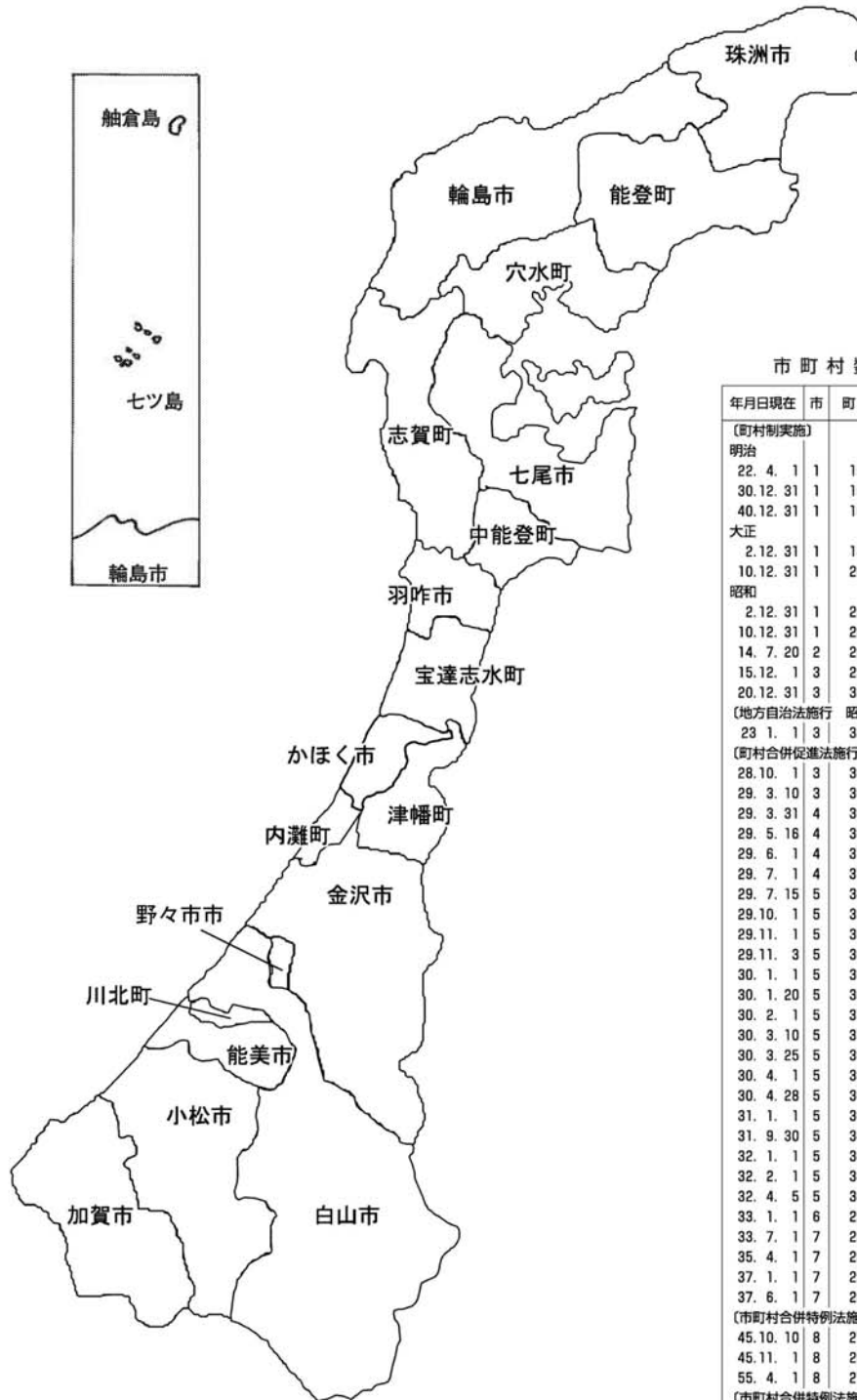

市町村数の変遷

年月日現在	市	町	村	町村計	減少町村累計
(町村制実施)					
明治					
22. 4. 1	1	15	258	273	-
30.12.31	1	15	260	275	+
40.12.31	1	16	218	234	39
大正					
2.12.31	1	18	202	220	53
10.12.31	1	20	200	220	53
昭和					
2.12.31	1	23	195	218	55
10.12.31	1	26	174	200	73
14. 7. 20	2	26	165	191	82
15.12. 1	3	29	153	182	91
20.12.31	3	32	144	176	97
(地方自治法施行 昭22.4.17)					
23. 1. 1	3	33	143	176	97
(町村合併促進法施行 昭28.9.1)					
28.10. 1	3	36	141	177	96
29. 3. 10	3	36	140	176	97
29. 3. 31	4	36	110	146	127
29. 5. 18	4	36	109	145	128
29. 6. 1	4	37	104	141	132
29. 7. 1	4	37	99	136	137
29. 7. 15	5	34	92	126	147
29.10. 1	5	35	87	122	151
29.11. 1	5	35	81	116	157
29.11. 3	5	36	52	88	185
30. 1. 1	5	36	49	85	188
30. 1. 20	5	36	47	83	190
30. 2. 1	5	37	44	81	192
30. 3. 10	5	37	43	80	193
30. 3. 25	5	36	41	77	196
30. 4. 1	5	36	32	68	205
30. 4. 28	5	36	31	67	206
31. 1. 1	5	36	30	66	207
31. 9. 30	5	34	16	50	223
32. 1. 1	5	34	15	49	224
32. 2. 1	5	34	14	48	225
32. 4. 5	5	34	13	47	226
33. 1. 1	6	29	9	38	235
33. 7. 1	7	28	9	37	236
35. 4. 1	7	28	8	36	237
37. 1. 1	7	29	7	36	237
37. 6. 1	7	28	7	35	238
(市町村合併特例法施行 昭40.3.29)					
45.10.10	8	27	7	34	239
45.11. 1	8	26	7	33	240
55. 4. 1	8	27	6	33	240
(市町村合併特例法施行改正 平11.7.16)					
平成					
16. 3. 1	9	24	6	30	243
16.10. 1	9	21	6	27	246
17. 2. 1	10	16	1	17	256
17. 3. 1	10	12	0	12	261
17. 9. 1	10	11	0	11	262
17.10. 1	10	10	0	10	263
18. 2. 1	10	9	0	9	264
23.11.11	11	8	0	8	265

総目次

1	土	地	1	
2	気	象	6	
3	人	口	10	
4	事	業	所	24
5	農	業	34	
6	林	業	50	
7	水	産	業	58
8	鉱	工	業	80
9	電気・ガス及び水道	100		
10	運輸及び通信	104		
11	商業及び貿易	118		
12	金融及び財政	130		
13	物	価	144	
14	労働及び賃金	150		
15	家	計	188	
16	県民経済計算	190		
17	建築及び住宅	198		
18	公務員及び選挙	206		
19	教育及び文化	208		
20	社会保障	234		
21	衛生及び環境	246		
22	災害及び事故	258		
23	司法及び警察	266		
24	観光及び文化財	270		
25	国際交流	272		
26	付	録			
1	歴代知事	274		
2	藩県の廃置分合	275		
3	都道府県勢一覧	276		
4	石川県行政機構図	282		

統計表目次

1 土 地	5 農 業
1 位 置 …………… 1	23 農業経営体数及び農家数 …………… 34
2 沿 革 …………… 1	(1) 農業経営体数（組織形態別経営体数） …………… 34
3 土 地 …………… 2	(2) 農業経営体数及び農家数 …………… 35
4 湖 沼 …………… 4	(3) 家族・組織経営と個人・法人経営 （農業経営体） …………… 36
5 島 …………… 4	24 農家数及び農家人口 …………… 36
6 河 川 …………… 4	(1) 総農家数 …………… 36
7 主な山岳 …………… 5	(2) 主副業別農家数（販売農家） …………… 36
	(3) 専兼業別農家数（販売農家） …………… 37
	(4) 経営耕地面積規模別農家数（販売農家） …………… 37
	(5) 農家人口及び農業労働力（販売農家） …………… 37
	25 市町別農家数 …………… 38
	(1) 販売農家（主副業別、専兼業別）、自給的 農家別農家数 …………… 38
	(2) 経営耕地面積規模別農家数（販売農家） …………… 39
	(3) 農家人口、農業従事者、農業就業人口及び 基幹的農業従事者数（販売農家） …………… 40
	26 市町別農業用機械所有台数（販売農家） …………… 41
	27 市町別経営耕地と耕作放棄地 （総農家、土地持ち非農家） …………… 42
	28 農作物収穫量 …………… 44
	29 市町別米、小麦及び大麦収穫量 …………… 45
	30 家畜飼養頭羽数 …………… 46
	31 成鶏めす羽数及び産卵量 …………… 46
	32 生乳生産量及び用途別処理量 …………… 46
	33 農業経営 …………… 47
	(1) 経営形態別経営統計 （販売農家1経営体当たり） …………… 47
	(2) 個別経営の営農類型別経営統計 （水田作経営） …………… 48
2 気 象	6 林 業
8 金沢地方気象台 …………… 6	34 市町別組織形態別林業経営体数 …………… 50
(1) 平成24年の気象 …………… 6	35 市町別保有山林面積規模別林業経営体数 …………… 51
(2) 平年の値・累年の極値 …………… 6	36 市町別所有形態別林野面積 …………… 52
9 輪島特別地域気象観測所 …………… 8	37 市町別保安林面積 …………… 54
(1) 平成24年の気象 …………… 8	38 主要樹種別森林面積 …………… 56
(2) 平年の値・累年の極値 …………… 8	39 主要樹種別素材生産量 …………… 56
	40 素材の需要量 …………… 56
	(1) 自県・他県・外材別素材需要量 …………… 56
	(2) 主要需要部門別素材需要量 …………… 56
	41 品目別林野副産物数量 …………… 57
	(1) 造林用種子生産量 …………… 57
3 人 口	
10 人口及び世帯数の推移 …………… 10	
11 市町別推計人口・世帯数 …………… 12	
12 国勢調査による市町別人口及び世帯数推移 …… 14	
13 市町別年齢別人口 …………… 16	
14 人口動態 …………… 18	
(1) 年次別人口動態 …………… 18	
(2) 市町別人口動態 …………… 20	
(3) 月別人口自然動 …………… 22	
(4) 年齢階級別死亡 …………… 22	
15 人口集中地区別人口、面積及び人口密度 …… 23	
16 市町別居住外国人登録状況 …………… 23	
4 事 業 所	
17 産業（大分類）別経営組織別事業所数 …………… 24	
18 産業（大分類）別経営組織別従業者数 …………… 24	
19 産業（大分類）別従業上の地位別従業者数及び 派遣・下請従業者数 …………… 24	
20 市町別事業所数、従業者数推移 …………… 25	
21 市町、産業（大分類）、経営組織別事業所数、 従業者数 …………… 26	
(1) 総 数 …………… 26	
(2) 民 営 …………… 28	
22 産業（中分類）従業者規模別事業所数及び従業 者数（民営） …………… 30	

(2) 主要特用林産物生産量	57	(6) 産業別事業所数、従業者数、製造品出荷額等、事業所敷地面積、建築面積、延建築面積 (従業者30人以上の事業所)	98
7 水産業			
42 漁業経営体	58	(7) 産業別事業所数、水源別及び用途別工業用水量 (従業者30人以上の事業所)	99
(1) 経営体の基本構成	58	9 電気・ガス及び水道	
(2) 経営組織別経営体数	58	54 電力需給状況	100
(3) 延べ出漁日数別漁船漁業経営体数	59	55 産業別大口電力需要状況	100
(4) 主とする漁業種類別経営体数	60	56 ガス(都市ガス)	102
(5) 市町別漁業経営体数	62	57 水道	103
ア 経営体階層別経営体数	62	10 運輸及び通信	
イ 経営組織別経営体数	64	58 航空輸送状況	104
43 漁船	65	59 鉄道	106
(1) 経営体階層別漁船隻数・トン数	65	(1) 駅別運輸実績	106
(2) 市町別漁船隻数・トン数	66	(2) その他の鉄道運輸実績	106
44 漁業世帯及び漁業就業者数	68	60 道路	107
(1) 漁業世帯数及び主とする就業状況別漁業従事世帯員数	68	(1) 国道及び県道	107
(2) 年齢階層別自営・漁業雇われ区分別漁業就業者数	68	(2) 市町道	108
(3) 市町別、年齢階層別漁業就業者数	69	61 自動車	110
45 主な漁業種類別・魚種別漁獲量	70	(1) 市町別車種別車両数	110
46 海面漁業魚種別漁獲量(属人)	74	(2) 旅客自動車輸送実績	112
47 海面養殖業	76	(3) 乗合自動車輸送実績	112
48 内水面漁業	77	62 港湾及び船舶	113
(1) 魚種別種苗放流実績	77	(1) 港湾及び入港船舶	113
(2) 内水面養殖業魚種別収獲量	76	(2) 船舶数	113
49 水産加工品生産量(陸上加工品)	78	(3) 旅客輸送実績	113
50 漁業経営(個人経営(漁船漁業))	79	63 普通営業倉庫使用状況	114
8 鉱工業			
51 業種別鉱工業生産指数	80	64 加入電話数及び公衆電話数	116
52 製品別工業生産動態	82	65 インターネット接続サービス加入数	116
(1) 織物	82	66 有線放送電話設備設置状況	116
(2) その他の繊維製品、繊維機械、雑貨等	84	67 有線一般放送設備設置状況	117
53 製造業	86	68 郵便施設数	117
(1) 産業別事業所数、従業者数、製造品出荷額等、生産額、付加価値額(4人以上の事業所)	86	11 商業及び貿易	
(2) 規模別事業所数、従業者数、製造品出荷額等、生産額、付加価値額(4人以上の事業所)	86	69 商業	118
(3) 産業別従業者規模別事業所数、従業者数、現金給与総額、原材料使用額等及び製造品出荷額等(4人以上の事業所)	88	(1) 産業分類別事業所数、従業者数、年間商品販売額	118
(4) 市町別事業所数、従業者数、現金給与総額、原材料使用額等及び製造品出荷額等(4人以上の事業所)	94	(2) 産業中分類別営業時間階級別事業所数	118
(5) 産業別従業者規模別在庫率(従業者30人以上の事業所)	96	(3) 産業小分類別売場面積	120
		(4) 産業小分類別事業所数、就業者数、従業者数、年間商品販売額、その他の収入額及び売場面積	122
		(5) 市町別事業所数、従業者数及び年間商品販売額	126
		(6) 市町別大規模小売店舗内事業所数、従業者数及び年間商品販売額等	127

70	百貨店及びスーパー等売上高	128
71	品目別仕向地域別輸出実績	129

12 金融及び財政

72	金融機関別預金残高	130
73	金融機関別貸出残高	130
74	手形交換状況	132
75	業種分類別企業倒産状況	132
76	信用保証協会保証状況	133
77	日本銀行券受入支払状況（北陸三県）	133
78	石川県歳入歳出決算	134
	(1) 一般会計	134
	(2) 特別会計	134
	(3) 事業会計	135
79	県有財産現在高	135
80	県債目的別現在高	135
81	県税税目別決算額	136
82	県税徴収状況	136
83	国税税目別徴収決定済額	137
84	市町財政	138

13 物 価

85	消費者物価指数（金沢市）	144
86	金沢市小売物価主要品目年平均価格	146

14 労働及び賃金

87	市町別労働力状態別15歳以上人口	150
88	産業別就業者数	152
	(1) 産業（部門・大分類）別15歳以上就業者数とその割合	152
	(2) 産業（部門・大分類）別従業上地位（8区分）別15歳以上就業者数	153
89	労働組合数及び組合員数	154
	(1) 産業別規模別組合数及び組合員数	154
	(2) 適用法規別組合数及び組合員数	154
90	月別産業別企業整備状況	155
91	職業紹介状況	156
	(1) 一般職業紹介状況（新規学卒を除きパートを含む）	156
	(2) 産業別新規求人状況（新規学卒を除きパートを含む）	156
	(3) 平成25年3月新規学校卒業生安定所別職業紹介状況	157
	(4) パートタイム職業紹介状況	158
	(5) 中高年齢者求職・就職状況	158
92	産業大分類別賃金指数及び雇用指数	159
93	産業大分類（製造業、サービス業－中分類）別性別常用労働者1人平均月間現金給与額	160

94	産業大分類（製造業、サービス業－中分類）別性別常用労働者1人平均月間出勤日数及び実労働時間数	170
95	産業大分類（製造業、サービス業－中分類）別性別月末推計常用労働者数	180
96	産業大分類（製造業、サービス業－中分類）別性別月末推計パートタイム労働者数	184

15 家 計

97	金沢市1世帯当たり1か月間及び年平均消費支出（全世帯）	188
98	金沢市1世帯当たり1か月間及び年平均収入、支出（勤労者）	188
	(1) 収 入	188
	(2) 支 出	188

16 県民経済計算

99	県内総生産勘定（生産側及び支出側）	190
100	経済活動別県内総生産（生産側）	192
	(1) 名目	192
	(2) 実質：連鎖方式	193
101	経済活動別県内純生産（名目）	194
102	県民所得・県民可処分所得の分配	195
103	県内総生産（支出側、名目）	196
104	関連指標	197

17 建築及び住宅

105	着工建築物面積及び工事費	198
	(1) 建築主別面積及び工事費	198
	(2) 用途別面積及び工事費	198
	(3) 構造別面積及び工事費	199
106	着工新設住宅状況	200
	(1) 利用関係別、用途別着工新設住宅戸数及び面積	200
	(2) 資金別着工新設住宅戸数	200
107	居住状況	201
	(1) 一般世帯居住状態	201
	(2) 一般世帯住宅種類及び所有関係別世帯数、世帯人員	202
	(3) 建て方、構造別住宅数	202
	(4) 所有関係別住宅数	202
	(5) 居住世帯有無別住宅数	203
	(6) 高齢者主世帯数	204
	(7) 高齢者主世帯居住住宅所有関係及び建て方	204
	(8) 高齢者主世帯の子の居住地	205

18 公務員及び選挙

108	公務員	206
(1)	県職員数	206
(2)	市町職員数	206
109	主要選挙投票状況	207
(1)	当日有権者、投票者数及び投票率	207
(2)	党派別得票数	207
110	市町別選挙人名簿登録者数	207

19 教育及び文化

111	学校種別設置者別学校数	208
112	幼稚園	209
113	規模別小中学校数	209
(1)	学級数別小中学校数	209
(2)	児童、生徒数別小中学校数	209
114	小学校	210
(1)	市町別学校数、学級数及び学年別児童数	210
(2)	市町別教員数及び職員数	212
115	中学校	213
(1)	市町別学校数、学級数及び学年別生徒数	213
(2)	市町別教員数及び職員数	214
116	高等学校	215
(1)	市町別学校数及び教職員数	215
(2)	市町別、学年別生徒数	216
117	特別支援学校	218
(1)	教員数、職員数及び学級数	218
(2)	幼児・児童・生徒数	218
118	専修学校	218
(1)	学校数及び学科数	218
(2)	学科別生徒数及び入学者数	219
ア	専門課程	219
イ	高等課程	220
ウ	一般課程	220
(3)	教員数及び職員数	220
119	各種学校	221
(1)	学校数、課程数及び男女別教職員数	221
(2)	生徒数	221
ア	設置者別生徒数	221
イ	課程別生徒数	221
120	高等専門学校（国立及び私立）	222
121	大学、短期大学	222
(1)	職名別教員数、職員数	222
ア	教員数	222
イ	職員数	223
(2)	学生数	223
(3)	学部（科）別入学志願者、入学者及び卒業 者数	224

ア	大学	224
イ	短期大学	224
122	卒業生	226
(1)	中学校	226
(2)	高等学校	226
(3)	高等学校産業別就職状況	227
(4)	特別支援学校（高等部）	227
123	図書館	228
(1)	県立図書館	228
ア	部門別蔵書数	228
イ	各室別利用状況	228
ウ	部門別貸出利用冊数	228
(2)	市町立図書館	230
124	公共社会体育施設等	230
125	新聞発行部数及び普及度	230
126	テレビ受信契約数	230
127	社寺・教会数（宗教法人）	230
128	市町別各種学級	231
129	市町別公民館、青年団、婦人会及び各種団体	232

20 社会 保 障

130	全国健康保険協会管掌健康保険	234
(1)	適用状況	234
(2)	給付状況	234
131	国民健康保険	235
(1)	適用状況	235
(2)	給付状況	235
132	厚生年金保険	236
(1)	適用状況	236
(2)	給付状況	236
133	国民年金	237
(1)	適用状況	237
(2)	給付状況	237
134	雇用保険	238
(1)	産業別、規模別適用事業所及び被保険者数	238
(2)	保険料収入及び給付	238
135	労働者災害補償保険	239
(1)	事業成績及び各種補償費平均支給額	239
(2)	給付状況	239
(3)	労働基準監督署別給付支払状況	239
136	介護保険	240
(1)	市町別給付状況等	240
(2)	市町別介護サービス事業所・施設指定状況	241
137	後期高齢者医療給付状況	242
138	生活保護状況	242

139	福祉施設数及び定員数	242
140	市町別保育状況	243
141	市町別民生委員（児童委員）活動状況	244

21 衛生及び環境

142	市町別医療関係施設数及び医療関係者数	246
143	主要死因別死亡数等	248
144	保健所職員現員数	250
145	環境衛生関係施設数	250
146	食品衛生監視対象施設数	250
147	感染症及び食中毒患者数	250
148	感染症法に基づく健診成績	251
149	児童生徒年齢別平均体位	251
150	ごみ及びし尿処理状況	252
151	大気汚染物質測定年平均値	252
152	大気汚染、水質汚濁、騒音など公害苦情 受理件数	253
153	汚水処理施設整備状況	254
154	主要河川水質状況	256

22 災害及び事故

155	風水害の状況	258
156	農林水産業施設被害状況	259
157	森林病虫害被害状況	259
158	水稲の被害状況	260
159	土木関係災害状況	261
160	業種別起因物別労働災害発生状況	262
161	火災	263
	(1) 件数、焼損棟数及び損害額	263
	(2) 原因別月別件数	263
	(3) 消防現有勢力	263
162	交通事故	264
	(1) 年次別月別発生状況	264
	(2) 道路別発生状況	264
	(3) 市町別発生状況	265

23 司法及び警察

163	民事・行政及び調停事件	266
164	刑事事件	267
165	家事事件	267
166	少年事件	267
167	被疑事件受理及び処理	267
168	刑法犯罪名別、月別認知及び検挙件数	268
169	少年犯罪	268
	(1) 刑法犯及び特別法犯	268
	(2) く犯不良行為	269

24 観光及び文化財

170	観光客数及び観光消費額	270
171	兼六園外国人観光客数	270
172	主要温泉地別利用者数	270
173	国及び県指定文化財	271

25 国際交流

174	旅券発行状況	272
175	出国者数	273
176	友好交流地域、姉妹都市・友好交流都市提携	273

26 付 録

1	歴代知事	274
2	藩県の廃置分合	275
3	都道府県勢一覧	276
4	石川県行政機構図	282

1 土 地

1 位 置

本県は北陸地方の中部に位置し、東は富山県及び岐阜県に、南は福井県に接し、北は能登半島となって日本海に突出している。地形は、南西から北東に向かって細長く、東西100.9km、南北198.4km、海岸線は580.9kmの延長を有し、面積は4,186.16km²となっている。

平成24年10月1日時点で、11市8町から成っており、県庁所在地は金沢市である。

県 庁 所 在 地	金沢市鞍月1丁目1番地	東経	136°37'32"	北緯	36°35'40"	
経緯度極点	東 端	珠洲市姫島	東経	137°21'55"	北緯	37°30'33"
	西 端	加賀市塩屋町字堀切	東経	136°14'39"	北緯	36°17'44"
	南 端	白山市赤兎山	東経	136°40'26"	北緯	36°4'1"
	北 端	輪島市海士町所属舳倉島岩礁	東経	136°55'19"	北緯	37°51'19"
				(注)	経緯度数値は世界測地系)	
				(資料)	国土交通省国土地理院)	

2 沿 革

古代、北陸の地をコシと総称し、現在の加賀・能登は、江沼・賀我（加宜）・羽咋・能等・鳳至・珠洲の六郡に分けられ、国造が治めていた。

大化以後、能登・加賀ともに越前に属していたが、養老2年（718）能登が越前から分立し、天平13年（741）越中に合併された後、天平宝字元年（757）に再び分立した。やがて、弘仁14年（823）加賀の国がおかれ、これらは国司によって治められていた。

平安時代の中頃から、各地に武士がおこったが、南北朝時代に加賀では富樫氏が勢力を持ち、室町時代中頃に能登では畠山氏が治めるようになった。

文明3年（1471）本願寺の僧蓮如が吉崎を中心にして念仏の教えを広めると、加賀の本願寺門徒はしだいにその勢力を増し、ついに一向一揆となり、長享2年（1488）時の守護富樫政親を倒した。これから後、加賀は本願寺門徒からなる一向一揆の支配する地となり、守護をしのぎ「百姓の持ちたる国のようになった」と後世に評されるようになった。これは九十余年続いたが、天正8年（1580）織田信長の臣柴田勝家によって加賀南部は征服され、金沢にあった一向一揆の中心、金沢御堂は佐久間盛政によって陥れられた。盛政は金沢御堂を改めて金沢城とし、堀や壘を築いて住んだ。

能登の畠山氏は七尾の地にいたが、天正5年(1577)上杉謙信に攻め滅ぼされ、その後織田信長が治めるようになり、天正9年(1581)前田利家が七尾城主となった。

天正11年（1583）柴田勝家・佐久間盛政らは羽柴秀吉と戦い敗れて滅び、金沢城およびその付近はこれまでに功のあった前田利家に与えられた。利家は天正12年（1584）富山城の佐々成政を破って砺波・婦負・射水の越中三郡を合わせ、利家の子利長は関ヶ原の戦いの功により、南加賀を与えられた。三代藩主前田利常の時、越中十萬石を割いて富山藩をたて、大聖寺七萬石をわけて大聖寺藩をたてた。

明治4年（1871）廃藩置県により、金沢・大聖寺・七尾の三県がおかれたが、大聖寺県はすぐ廃止され、加賀のほとんどが金沢県となり、県庁が金沢におかれた。同5年（1872）金沢県を石川県と改称し、県庁を美川に移したが、七尾県を統合したので、加賀/能登の二国が石川県の所管となり、同6年（1873）県庁が金沢に復帰した。同9年（1876）には越中や越前の一部を石川県に加えたが、同14年（1881）に福井県、同16年（1883）には富山県の順で分離して以来、現在の県域が確定した。

出典 『石川縣史』ほか

3 土

年次及び 市 町 別	総 数 (km ²)	耕 地 面 積 (km ²)	林 野 面 積 (km ²)	その他の土地 (km ²)	民有地(再掲) (m ²)	田 (m ²)
平成20年	4,185.54	437.00	—	952.71	1,612,428,179	411,938,252
21	4,185.58	434.00	—	955.91	1,608,000,822	408,674,272
22	4,185.66	432.00	2,790.23	963.06	1,605,960,786	406,832,099
23	4,185.67	430.00	—	965.44	1,604,209,983	405,928,634
24	4,186.16	429.00	—	967.32	1,603,546,424	404,646,622
金 沢 市	468.22	37.80	273.31	157.11	190,750,338	33,585,329
七 尾 市	318.04	35.50	203.94	78.60	139,815,799	37,387,575
小 松 市	371.13	39.70	257.87	73.56	122,466,690	38,888,553
輪 島 市	426.40	23.20	327.34	75.86	151,224,524	26,277,166
珠 洲 市	247.20	22.90	186.60	37.70	89,132,783	16,779,940
加 賀 市	306.00	35.30	212.10	58.60	113,330,621	33,410,403
羽 咋 市	81.96	23.20	29.16	29.60	48,994,735	22,906,807
か ほ く 市	64.76	13.10	24.37	27.29	35,136,818	8,886,858
白 山 市	755.17	48.50	556.32	150.35	179,499,281	48,232,875
能 美 市	83.85	18.90	35.64	29.31	43,077,053	17,662,503
野々市市	13.56	3.13	—	10.43	9,175,279	3,325,584
能 美 郡	14.76	7.87	—	6.89	9,697,349	7,874,707
川北町	14.76	7.87	—	6.89	9,697,349	7,874,707
河 北 郡	130.82	24.31	58.72	47.79	60,752,775	18,644,033
津幡町	110.44	18.50	56.31	35.63	50,604,057	17,581,890
内灘町	20.38	5.81	2.41	12.16	10,148,718	1,062,143
羽 咋 郡	358.23	45.00	233.53	79.70	181,814,015	41,074,831
志賀町	246.55	29.90	162.07	54.58	134,203,352	26,111,770
宝達志水町	111.68	15.10	71.46	25.12	47,610,663	14,963,061
鹿 島 郡	89.36	17.00	51.13	21.23	36,539,979	16,843,806
中能登町	89.36	17.00	51.13	21.23	36,539,979	16,843,806
鳳 珠 郡	456.70	33.20	340.20	83.30	192,138,385	32,865,652
穴水町	183.24	12.10	134.88	36.26	73,585,689	13,042,193
能登町	273.46	21.10	205.32	47.04	118,552,696	19,823,459

注1 総数は平成24年10月1日現在「全国都道府県市区町村別面積調」(輪島市及び穴水町については、一部境界未定のため参考値。)、
2 民有地は、市町の土地課税台帳又は土地補充課税台帳に登録された土地のうち、地方税による課税対象の面積である。
3 その他の土地は、総数から耕地、林野の面積を差し引いたものである。
資料 総数…国土交通省国土地理院「平成24年全国都道府県市区町村別面積調」、耕地面積…北陸農政局統計部「石川農林水産統計年

地

畑 (m ²)	宅 地 (m ²)	鉱 泉 地 (m ²)	池 沼 (m ²)	山 林 (m ²)	牧 場 (m ²)	原 野 (m ²)	雑 種 地 その他 (m ²)
147,493,801	184,045,026	1,274	3,476,733	769,335,837	386,288	43,062,988	52,687,980
146,084,339	185,861,785	1,279	3,475,243	768,172,115	386,288	42,147,397	53,198,104
145,897,253	186,956,407	1,278	3,474,322	766,855,738	386,288	42,022,132	53,535,269
145,659,870	187,738,263	1,271	3,473,656	765,284,127	386,037	42,022,915	53,715,210
145,473,329	188,933,306	1,271	3,470,794	764,640,940	386,037	42,052,436	53,941,689
12,105,376	46,990,771	210	32,960	82,277,955	—	5,453,198	10,304,539
11,050,780	12,478,977	36	55,874	68,459,104	—	6,640,204	3,743,249
10,034,846	20,155,157	94	60,685	47,971,412	8,029	798,701	4,549,213
19,164,991	6,005,986	7	15,330	89,439,515	—	7,167,121	3,154,408
14,239,906	4,449,986	—	4,707	49,440,956	79,829	2,205,167	1,932,292
5,894,211	15,199,277	887	156,885	49,016,442	21,583	2,802,069	6,828,864
3,783,622	6,674,733	—	7,089	13,839,899	—	622,247	1,160,338
8,827,246	7,028,662	—	—	8,187,859	—	572,479	1,633,714
2,147,538	19,891,716	10	2,897,343	100,025,983	—	2,774,599	3,529,217
705,807	10,844,489	13	3,375	11,666,060	—	64,286	2,130,520
—	5,449,555	—	—	—	—	—	400,140
31,892	1,599,174	—	102	—	—	739	190,735
31,892	1,599,174	—	102	—	—	739	190,735
13,460,194	8,544,729	3	14,319	16,346,359	—	992,052	2,751,086
7,747,146	5,504,293	3	14,120	16,314,343	—	970,768	2,471,494
5,713,048	3,040,436	—	199	32,016	—	21,284	279,592
14,315,782	12,292,830	11	184,638	102,773,337	—	3,957,440	7,215,146
10,381,317	8,083,775	7	167,598	81,251,897	—	2,419,041	5,787,947
3,934,465	4,209,055	4	17,040	21,521,440	—	1,538,399	1,427,199
2,237,505	5,021,475	—	4,898	10,734,414	—	664,082	1,033,799
2,237,505	5,021,475	—	4,898	10,734,414	—	664,082	1,033,799
27,473,633	6,305,789	—	32,589	114,461,645	276,596	7,338,052	3,384,429
9,466,603	2,486,863	—	17,095	42,363,329	—	4,242,170	1,967,436
18,007,030	3,818,926	—	15,494	72,098,316	276,596	3,095,882	1,416,993

林野面積は平成22年2月1日現在「2010年世界農林業センサス」、民有地は平成24年1月1日現在。

報」、林野面積…農林水産省「2010年世界農林業センサス」、民有地…石川県地方課

4 湖 沼

湖 沼	所 在 地	湖岸線延長 (km)	面積 (km ²)	最大水深 (m)	水面標高 (m)
柴 山 潟	加賀市	6.3	1.77	4.9	2
木 場 潟	小松市	6.1	1.09	6.3	1
河 北 潟	金沢市・内灘町	24.8	4.13	6.5	0

注 面積 1 km²以上の湖沼を掲げている。
 資料 環境省「第4回自然環境保全基礎調査湖沼報告書(1993)」(面積以外)、国土交通省国土地理院「全国都道府県市区町村別面積調」(H24.10.1)

5 島 (平成24年10月1日現在)

島	所 属 地	位 置			周 囲 (km)	面 積 (km ²)	最 短 陸 地	
		極 点	東 経	北 緯			地 名	距離(m)
能 登 島	七 尾 市	東端	137° 3' 11"	37° 9' 8"	71.9	46.69	七尾市長浦	365
		西端	136° 50' 22"	37° 9' 19"				
		南端	136° 56' 32"	37° 5' 39"				
		北端	137° 2' 5"	37° 10' 17"				
舩 倉 島	輪 島 市	東端	136° 55' 41"	37° 50' 57"	5.2	0.55	珠洲市清水	42,920
		西端	136° 54' 54"	37° 50' 44"				
		南端	136° 54' 59"	37° 50' 29"				
		北端	136° 55' 30"	37° 51' 9"				

注1 東西南北端点及び周囲長は平成10年10月1日現在の数値である。

2 経緯度数値は世界測地系に基づく。

資料 国土交通省国土地理院「日本の市区町村位置情報要覧」[全国都道府県市区町村別面積調][25,000分の1地形図]

6 河 川 (平成23年3月31日現在)

河 川	水 源 地	流 末 地	流 域 地 名	全長 (km)
大 聖 寺 川	大 日 山	加賀市塩屋町 (海)	加賀市	38.0
動 橋 川	大 日 山	加賀市中島町 (柴山潟)	小松市・加賀市	20.4
梯 川	大 日 山	小松市安宅町 (海)	小松市・能美市・白山市	34.7
手 取 川	白 山	白山市美川永代町 (海)	小松市・白山市・能美市・川北町	65.7
犀 川	奈 良 岳	金沢市金石西二丁目 (海)	金沢市・白山市・野々市市	34.5
浅 野 川	順 尾 山	金沢市湊二丁目 (大野川)	金沢市	28.9
森 下 川	医 王 山	金沢市才田町 (河北潟)	金沢市	23.6
大 海 川	宝 達 山	羽咋郡宝達志水町 (海)	津幡町・かほく市・宝達志水町	13.5
河 原 田 川	三井町三洲穂地内	輪島市河井町 (海)	輪島市	18.7
町 野 川	鉢 伏 山	輪島市町野町 (海)	能登町・輪島市	21.5

注1 県内における主な河川を掲げたものである。

2 全長は、水源地からの延長ではなく、一級又は二級河川区間の延長である。

資料 石川県河川課「河川及び海岸保全区域一覧表」,「河川海岸図」

7 主 な 山 岳 (平成24年10月1日現在)

(かほく市及び河北郡以南)

山 岳	所 在 地	海 抜 (m)	山 岳	所 在 地	海 抜 (m)
白山(御前峰)	白山市・岐阜県	2,702	野谷荘司山	白山市・岐阜県	1,797
大 汝 峰	〃	2,684	妙 法 山	〃	1,776
四 塚 山	白山市	2,530	三 方 岩 岳	〃	1,736
別 山	白山市・岐阜県	2,399	大 長 山	白山市・福井県	1,671
三 ノ 峰	〃	2,128	奈 良 岳	金沢市・白山市・富山県	1,644
白山釈迦岳	白山市	2,053	瓢 箪 山	白山市・岐阜県	1,637
笈 ケ 岳	白山市・岐阜県・富山県	1,841	赤 兎 山	白山市・福井県	1,629
大 笠 山	白山市・富山県	1,822	冬 瓜 山	白山市	1,628

(羽咋郡以北)

山 岳	所 在 地	海 抜 (m)	山 岳	所 在 地	海 抜 (m)
シ ョ ウ ガ 山	白山市	1,624	宝 達 山	宝達志水町	637
見 越 山	金沢市・富山県	1,621	高 洲 山	輪島市	567
奥 三 方 山	白山市	1,601	石 動 山	中能登町	564
大 門 山	金沢市・富山県	1,572	鉢 伏 山	輪島市・能登町	544
大 瓢 箪 山	白山市	1,549	宝 立 山	珠洲市・輪島市	471
赤 摩 木 古 山	金沢市・富山県	1,501	碁 石 ケ 峰	羽咋市・中能登町・富山県	461
高 三 郎 山	金沢市	1,445	天 川 山	輪島市	455
大 辻 山	白山市	1,436	長 坂 山	〃	427

山 岳	所 在 地	海 抜 (m)	山 岳	所 在 地	海 抜 (m)
小 富 士 山	輪島市	425	鞍 坪 岳	珠洲市	366
猫 ケ 岳	珠洲市	413	別 所 岳	穴水町・七尾市	358
桑 塚 山	穴水町	409	風 吹 岳	七尾市・志賀町	354
河 内 岳	志賀町・穴水町	399	サ ビ ヤ 山	輪島市	342
佐 比 野 山	輪島市	388	高 爪 山	輪島市・志賀町	341
見 平 岳	珠洲市	378	猿 山	輪島市	333
三 蛇 山	輪島市	372	大 丸 山	〃	319
舞 谷 御 前 山	〃	368	番 場 山	〃	314

資料 国土交通省国土地理院「25,000分の1地形図」「日本の山岳標高一覧」

2 気

8 金 沢 地

(1) 平 成 24

年次及び 月 次	平 均 海面気圧 (hPa)	気 温 (℃)					湿 度 平 均 (%)	降 水 量				積・降雪の深さ※3 日降雪最大 (cm)	日 照 時 間 (h)	風 速		
		平 均			極 値			総 量 (mm)	最 日 大 量 (mm)	積 雪 最 深 (cm)	日降雪最大 (cm)			平 均 (m/s)	最 大 (m/s)	風 向 (16方位)
		最 高	最 低	最 高	最 低											
平成20年	1,014.9	14.9	19.0	11.4	35.5	-2.8	67	1,859.0	65.5	22	16	1,771.3	3.7	19.2	西	
21	1,014.4	14.8	18.8	11.3	34.9	-2.0	67	2,292.0	99.5	11	13	1,702.8	3.9	19.9	北	
22	1,015.0	15.1	19.0	11.7	35.5	-2.0	69	2,858.5	75.0	37	33	1,674.7	4.0	20.4	西	
23	1,015.0	14.8	18.8	11.3	35.8	-4.0	71	2,467.0	125.5	64	43	1,718.3	3.9	17.3	南南西	
24	1,014.5	14.8	18.7	11.4	36.8	-3.9	71	2,675.5	122.0	45	36	1,836.1	3.9	19.7	南西	
平成24年1月	1,019.9	2.9	6.0	0.4	11.3	-2.3	78	252.5	38.5	37	36	59.9	4.2	15.8	北北西	
2	1,019.0	2.6	5.6	0.0	10.8	-3.2	74	189.0	34.5	45	30	79.2	4.6	17.1	南西	
3	1,017.1	7.0	10.7	3.3	21.6	-0.8	68	214.5	47.0	2	2	118.6	4.9	16.0	西	
4	1,014.4	12.7	17.7	8.2	26.3	0.6	65	112.0	22.0	1	1	178.3	4.1	19.7	南	
5	1,011.2	17.1	21.6	13.2	26.2	6.4	70	107.0	28.0	-	-	216.3	3.6	13.6	西南西	
6	1,008.9	21.3	25.1	18.3	31.2	16.0	74	112.5	47.5	-	-	190.9	3.4	11.7	南西	
7	1,008.0	26.8	30.5	23.8	36.8	20.1	74	228.0	122.0	-	-	202.6	3.1	11.9	南西	
8	1,011.5	28.9	33.1	25.4	35.9	21.5	67	135.5	53.5	-	-	289.1	3.1	11.9	西	
9	1,013.1	25.2	29.6	21.5	36.1	16.9	70	310.5	85.0	-	-	187.5	2.6	17.1	東	
10	1,016.2	18.1	22.6	14.4	27.6	9.6	66	211.0	64.0	-	-	182.0	3.4	16.4	西	
11	1,016.0	10.5	13.9	7.2	17.8	1.2	71	433.5	73.5	-	-	71.4	4.4	15.0	西	
12	1,018.4	4.7	8.2	1.4	17.2	-3.9	75	369.5	42.5	18	18	60.3	5.2	19.7	南西	

注1 ※1、2の快晴及び曇天日数は平均雲量1.5未満を快晴、8.5以上を曇天とした日数である。
 2 雪の初終日及び霜の初終日は寒候期（前年秋～当年春）の値である。
 初霜の観測は、あらかじめ決められた期間（特定期間 金沢地方気象台は10月15日～12月31日）に観測を行う。その期間に霜
 3 ※3の積雪・降雪の深さ、積雪日数の年の値は、寒候期（前年秋～当年春）の最大値又は合計値である。
 4 数字の右にある“)”及び“)”はデータに欠測等が含まれていることを意味する。
 資料 金沢地方気象台

8 金 沢 地

(2) 平 年 の 値

月 別	平 均 海面気圧 (hPa)	平 年 値					平 年 値									
		気 温 (℃)			湿 度 平 均 (%)	合計 降水量 (mm)	降雪の深さ		積雪の 深さ (cm)	日照時間 ※1 合計 (h)	平均 風速 (m/s)	階 級				
		平 均	最 高	最 低			合 計	最 大				最高気温 ≥25℃ の日数	最低気温 <0℃ の日数	日最深積雪		
												≥0	≥10			
全 年	1,014.9	14.6	18.5	11.2	72	2,398.9	281	32	44	1,680.8	4.0	103.3	26.2	50.0	24.1	
1月	1,019.0	3.8	6.8	0.9	75	269.6	119	27	39	63.5	4.8	0.0	9.9	18.7	9.8	
2	1,018.7	3.9	7.3	0.7	72	171.9	93	18	30	84.1	4.6	0.0	10.9	16.9	9.1	
3	1,017.7	6.9	11.0	3.0	67	159.2	27	10	15	141.3	4.4	0.0	3.2	6.2	2.5	
4	1,015.1	12.5	16.9	8.2	65	136.9	0	0	0	185.5	4.2	1.3	0.0	0.2	0.0	
5	1,012.1	17.1	21.6	13.1	69	155.2	-	-	-	202.3	3.8	6.7	0.0	0.0	0.0	
6	1,009.0	21.2	25.0	18.0	75	185.1	-	-	-	152.6	3.4	15.1	0.0	0.0	0.0	
7	1,008.4	25.3	28.8	22.3	77	231.9	-	-	-	158.9	3.5	26.5	0.0	0.0	0.0	
8	1,009.4	27.0	30.9	23.7	73	139.2	-	-	-	221.5	3.4	30.2	0.0	0.0	0.0	
9	1,012.8	22.7	26.6	19.5	74	225.5	-	-	-	144.1	3.5	19.9	0.0	0.0	0.0	
10	1,017.2	17.1	21.3	13.3	71	177.4	-	-	-	150.4	3.6	3.5	0.0	0.0	0.0	
11	1,019.6	11.5	15.5	7.7	71	264.9	2	1	1	104.1	4.3	0.1	0.0	0.6	0.1	
12	1,019.5	6.7	10.2	3.4	72	282.1	37	11	14	72.5	4.9	0.0	2.1	7.1	2.6	

注1 ※1の日照時間は、1987年1月1日から日照計が変更となったため「ジョルダン式日照計」の値を「回転式日照計」の値に換
 2 「平年値」とは、1981年～2010年までの30年間の平均である。
 3 「極（極値）」は統計期間内に観測された最高（最低）・最大（最小）の値である。
 4 気温極値、日最大降水量、月最深積雪及び最大風速・風向は1882年1月～、日最小湿度は1950年1月～、降雪の深さ日合計は
 最深積雪は平成8年3月1日から毎正時観測における最大値である。
 5 降雪の深さ（日降雪最深）は、前日21時から当日9時まで、当日9時から15時まで、当日15時から21時までの3回観測の合計
 ただし、平成17年10月からは、積雪計によって観測する毎正時の積雪値の差（前1時間との差）の合計値に変更した。
 6 「雪」の欄の-は降雪量が全くないこと、0は降雪量が1cm未満であることを意味する。
 資料 金沢地方気象台

象

方 気 象 台
年 の 気 象

(北緯36度35.3分 東経136度38.0分 標高5.7m)

平成25年寒候期 (平成24年秋～平成25年春)

初雪24年12月1日、終雪25年4月11日、初霜24年11月25日、終霜25年3月26日

2
気
象

最高気温 ≥25℃ の日数	最低気温 <0℃ の日数	積 雪 (cm) ※3			降 水 (mm)			最大風速 10m/s以上	天 気 日 数					有 地 感 震 (回数)
		≥0	≥10	≥50	≥1.0	≥10.0	≥30.0		快 晴 ※1	曇 天 ※2	不 照	雷	雪 ※3	
109	34	38	8	0	165	65	12	65	23	168	40	44	58	2
109	17	25	3	0	163	73	20	87	13	179	52	48	43	2
113	17	45	18	0	197	100	26	95	17	204	75	57	57	1
118	38	63	25	3	186	74	22	92	20	194	54	54	69	14
123	35	64	32	0	187	83	28	85	12	196	51	66	72	2
0	12	18	6	0	26	6	2	9	0	24	2	8	22	0
0	15	25	21	0	21	8	1	12	0	20	6	6	23	1
0	3	4	0	0	18	7	2	14	0	18	6	5	7	0
3)	0)	2	0	0	11	6	0	6	1	10	3	4	3	0
5	0	0	0	0	12	4	0	4	1	17	5	5	0	0
18	0	0	0	0	9	4	1	2	2	17	5	1	0	0
30	0	0	0	0	11	4	2	4	1	20	4	2	0	0
31	0	0	0	0	4	3	3	1	3	6	0	5	0	0
28	0	0	0	0	15	10	3	1	3	9	2	7	0	0
8	0	0	0	0	11	6	3	2	1	9	3	2	0	0
0	0	0	0	0	23	9	7	13	0	21	9	10	0	0
0	5	15	5	0	26	16	4	17	0	25	6	11	21	1

が観測されなければ欠測となる。ただし、特定期間前に霜が観測された場合はこの限りではない。

方 気 象 台 (つづき)
累 年 の 極 値

平年の値は、初雪11月29日、終雪3月28日、初霜12月1日、終霜4月1日である。

別 日 数	極 値												
	降 水 (mm)				最大風速 10m/s以上	気 温 (℃)		日最小 湿度 (%)	日 降水量 (mm)	降雪の 深さ 日合計 (cm)	月最深 積雪 (cm)	月間日照 時間多い 方から (h)	日最大 風速 (m/s)
≥50	≥1.0	≥10.0	≥30.0	日最高		日最低							
5.9	176.8	80.6	20.2	58.8	38.5	-9.7	4	234.4	84	181	306.2	32.8	南南西
2.5	23.5	10.9	1.4	9.2	21.2	-9.7	17	71.6	84	181	94.0	23.9	西南西
2.7	19.0	5.7	0.5	7.2	23.6	-9.4	13	61.4	59	167	130.2	24.4	西北西
0.4	16.4	6.0	0.8	7.4	27.1	-8.3	11	69.4	37	115	186.3	25.6	南
0.0	11.6	5.0	1.2	5.3	31.6	-1.6	4	72.5	4	4	240.3	26.7	南西
0.0	10.4	5.2	1.5	3.3	33.7	1.5	14	90.0	0	-	295.5	22.6	南
0.0	10.7	5.5	2.0	1.5	36.1	6.8	15	187.5	-	-	258.4	17.5	西南西
0.0	12.9	6.4	2.6	2.0	37.3	11.0	30	234.4	-	-	280.8	23.2	南西
0.0	8.8	4.3	1.4	1.9	38.0	13.1	24	167.0	-	-	306.2	22.0	南西
0.0	11.6	6.0	2.3	2.4	38.5	7.6	24	172.0	-	-	209.9	32.8	南南西
0.0	13.1	6.3	1.6	3.1	33.1	2.2	13	144.5	0	-	235.9	23.6	北東
0.0	16.8	8.7	2.9	6.2	28.4	-0.7	19	104.5	9	11	145.2	21.4	西南西
0.2	22.0	10.6	2.1	9.2	23.6	-6.7	14	85.1	45	143	116.4	27.0	北西

算した参照値である。

1953年1月～、月間日照時間の多い方からは1891年1月～の極値である。

値 (最大値) である。

9 輪 島 特 別 地

(1) 平 成 24

年次及び 月次	平均 海面気圧 (hPa)	気 温 (°C)					湿度 平均 (%)	降 水 量		積・降雪の深さ※3		日 照 時 間 (h)	風 速		
		平 均		極 値				総 量 (mm)	最 大 日 量 (mm)	積 雪 最 深 (cm)	日降雪 最 大 (cm)		平 均 (m/s)	最 大 (m/s)	風 向 (16方位)
		最 高	最 低	最 高	最 低										
平成20年	1,014.9	13.8	18.0	10.0	35.0	-3.3	74	1,666.0	126.0	17	14	1,635.8	3.5	14.4	北
21	1,014.2	13.7	17.8	9.7	32.6	-1.9	74	1,969.0	73.5	24	21	1,475.7	3.7	22.7	北
22	1,014.9	14.2	18.3	10.5	36.1	-2.8	75	2,256.0	114.5	43	29	1,579.1	3.7	15.2	南西
23	1,015.0	13.6	17.7	9.7	34.8	-3.6	76	2,484.0	157.0	39	32	1,595.3	3.8	15.1	南西
24	1,014.5	13.6	17.6	9.8	36.6	-5.3	76	2,053.0	60.5	43	31	1,713.3	3.8	21.1	北
平成24年1月	1,019.8	2.2	4.8	-0.2	11.7	-3.0	77	232.5	31.5	34	31	32.6	4.4	13.6	北
2	1,018.8	1.6	4.6	-0.9	10.1	-4.1	77	157.5	22.5	43)	22)	51.4	3.8	21.1	北
3	1,016.9	5.5	9.7	1.3	19.8	-1.9	74	195.0	42.0	2	3	100.5	4.2	12.8	北東
4	1,014.6	10.9	15.8	5.9	27.1	0.1	72	122.0	35.5	-	-	188.6	4.0	18.3	西南西
5	1,011.2	15.4	20.2	11.1	26.0	4.5	77	73.5	31.5	-	-	224.0	3.3	10.8	南西
6	1,009.3	19.4	23.3	15.5	27.6	11.0	80	77.0	38.0	-	-	213.2	3.2	13.6	南西
7	1,008.0	25.1	29.1	22.0	35.8	17.6	80	169.5	59.0	-	-	195.0	3.2	11.7	南西
8	1,011.8	27.4	31.9	23.4	36.6	18.5	77	97.5	60.5	-	-	277.7	3.3	9.7	南南西
9	1,013.3	24.4	29.1	20.3	36.4	15.9	77	126.5	39.0	-	-	192.7	3.3	11.1	北北東
10	1,016.3	16.8	21.7	12.2	25.5	6.3	72	181.5	55.5	-	-	150.2	3.8	11.9	南南西
11	1,015.6	10.0	13.5	6.2	19.3	-0.2	72	297.5	41.5	-	-	49.4	4.1	13.4	北
12	1,017.9	4.0	7.5	0.7	14.9	-5.3	76	323.0	41.0	17	9	38.0	4.5	15.2	北

注1 平成22年10月から輪島測候所は輪島特別地域気象観測所となり無人化となった。(初雪・初霜等はない)
 2 ※1、2の快晴及び曇天日数は平均雲量1.5未満を快晴、8.5以上を曇天とした日数である。(注1に伴いデータはない)
 3 雪の初終日及び霜の初終日は寒候期(前年秋～当年春)の値である。
 4 ※3の積雪・降雪の深さ、積雪日数の年の値は、寒候期(前年秋～当年春)の最大値又は合計値である。
 5 数字の右にある“)及び“)”はデータに欠測等が含まれていることを意味する。
 資料 金沢地方気象台

9 輪 島 特 別 地 域

(2) 平 年 の 値

月 別	平 年 の 値														
	平均 海面気圧 (hPa)	気 温 (°C)			湿度 平均 (%)	合計 降水量 (mm)	降雪の深さ		積雪の 深さ (cm)	日照時間 ※1 合計 (h)	平均 風速 (m/s)	階 級			
		平 均	最 高	最 低			合計	最大				最高気温 ≥25°C の日数	最低気温 <0°C の日数	日最深積雪 ≥0	≥10
		最 高	最 低												
全 年	1,014.8	13.5	17.5	9.6	76	2,100.4	201	23	32	1,564.9	3.7	85.0	47.1	40.5	18.9
1月	1,018.5	3.1	6.1	0.2	74	212.3	84	19	25	43.3	4.2	0.0	14.5	15.7	8.2
2	1,018.3	3.1	6.5	-0.2	73	141.7	71	17	25	64.5	4.1	0.0	16.9	14.7	7.2
3	1,017.5	5.7	9.9	1.5	71	133.3	17	5	8	127.4	4.0	0.0	10.2	4.1	1.4
4	1,015.0	11.0	15.9	5.9	70	113.2	0	0	0	187.5	4.0	0.8	0.9	0.1	0.0
5	1,012.0	15.7	20.3	11.1	73	127.6	-	-	-	201.9	3.6	4.0	0.0	0.0	0.0
6	1,009.1	19.6	23.5	16.0	79	163.4	-	-	-	157.2	3.1	8.4	0.0	0.0	0.0
7	1,008.3	23.9	27.5	20.6	81	201.8	-	-	-	156.1	3.2	22.9	0.0	0.0	0.0
8	1,009.5	25.7	29.8	22.0	79	155.8	-	-	-	206.8	3.2	29.6	0.0	0.0	0.0
9	1,013.1	21.6	25.8	17.8	79	213.5	-	-	-	138.2	3.5	17.5	0.0	0.0	0.0
10	1,017.2	15.9	20.5	11.5	76	156.4	-	-	-	142.0	3.5	1.9	0.0	0.0	0.0
11	1,019.3	10.5	14.8	6.4	75	227.9	1	1	0	88.4	4.0	0.0	0.2	0.0	0.0
12	1,019.0	6.0	9.4	2.5	75	253.6	27	8	8	51.6	4.2	0.0	4.3	5.9	1.9

注1 ※1の日照時間は、1987年1月1日から日照計が変更となったため「ジョルダン式日照計」の値を「回転式日照計」の値に換
 2 「平年値」とは、1981年～2010年までの30年間の平均である。
 3 「極(極値)」は統計期間内に観測された最高(最低)・最大(最小)の値である。
 4 気温極値、日降水量、月最深積雪、月間日照時間の多い方から及び最大風速・風向、は1929年5月～、日最小湿度は1950年1
 5 最深積雪は平成8年3月1日から毎正時観測における最大値である。
 6 降雪の深さ(日降雪最深)は、前日21時から当日9時まで、当日9時から15時まで、当日15時から21時までの3回観測の合計
 7 ただし、平成17年10月からは、積雪計によって観測する毎正時の積雪値の差(前1時間との差)の合計値に変更した。
 8 「雪」の欄の-は降雪量が全くないこと、0は降雪量が1cm未満であることを意味する。
 9 輪島特別地域気象観測所への移行により、大気現象の観測を視程計による自動観測に変更した。このため、大気現象に関する
 資料 金沢地方気象台

域 気 象 観 測 所

(北緯37度23.5分 東経136度53.7分 標高5.2m)

年 の 気 象

階 級 別		日 数							天 気 日 数					有 地 感 震 (回数)
最高気温 ≥ 25℃ の 日 数	最低気温 < 0℃ の 日 数	積 雪 (cm) ※3			降 水 (mm)			最大風速 10m/s以上	快 晴 ※1	曇 天 ※2	不 照	雷	雪 ※3	
		≥ 0	≥ 10	≥ 50	≥ 1.0	≥ 10.0	≥ 30.0							
94	49	41	4	0	162	56	10	44	23	173	45	38	63	30
81	47	27	4	0	167	61	16	64	15	175	59	35	56	8
109	32	43	17	0	191	80	16	61	21]	135]	62	21]	67	11
103	65	51	26	0	181	73	22	68	—	—	72	—	—	57
101	56	69	37	0	168	70	21	62	—	—	53	—	97	7
0	16	19	7	0	24	9	2	9	—	—	10	—	28	1
0	21	29	28	0)	21	7	0	4	—	—	5	—	26	2
0	10	5	0	0	20	6	1	10	—	—	5	—	15	0
2	0	0	0	0	10	4	2	5	—	—	4	—	6	0
2	0	0	0	0	8	2	1	2	—	—	5	—	0	1
6	0	0	0	0	4	3	1	2	—	—	3	—	0)	0
27	0	0	0	0	9	6	1	4	—	—	2	—	0	1
31	0	0	0	0	5	2	2	0	—	—	0	—	0)	1
28	0	0	0	0	10	5	1	3	—	—	2	—	0)	0
5	0	0	0	0	12	3	3	5	—	—	4	—	0	0
0	1	0	0	0	21	9	5	9	—	—	6	—	1	0
0	8	16	2	0	24	14	2	9	—	—	7	—	24	1

気 象 観 測 所 (つづき)

累 年 の 極 値

別 日 数					極 値								
(cm)	降 水 (mm)			最大風速 10m/s以上	気 温 (℃)		日最小 湿度 (%)	日 降水量 (mm)	降雪の 深さ 日合計 (cm)	月最深 積雪 (cm)	月間日照 時間多い 方から (h)	日最大 風速 (m/s)	風向 (16方位)
	≥ 50	≥ 1.0	≥ 10.0		≥ 30.0	日最高							
2.2	172.6	68.2	15.6	48.2	38.2	-10.4	7	218.8	62	110	324.3	31.3	南南西
0.6	22.8	7.6	1.0	5.8	17.1	-10.4	29	65.5	62	110	106.4	19.6	北西
1.1	17.9	4.9	0.4	5.2	22.8	-10.2	17	53.0	49	79	121.0	21.1	北
0.5	16.2	4.6	0.4	4.9	24.1	-7.3	11	67.6	27	70	203.8	19.3	南西
0.0	10.7	4.1	0.7	5.0	29.0	-4.0	7	83.6	4	3	244.0	19.1	南西
0.0	10.0	4.1	1.1	3.9	31.5	0.4	10	98.0	0	—	289.2	20.7	南西
0.0	9.9	4.6	1.4	1.9	32.8	7.1	11	212.0	—	—	263.3	18.8	西南西
0.0	11.5	5.4	2.2	2.7	38.2	10.3	24	218.8	—	—	298.0	20.2	南西
0.0	8.7	3.8	1.6	2.0	37.4	13.0	30	211.5	—	—	324.3	23.8	南南西
0.0	12.5	5.7	2.2	2.8	36.6	6.8	27	157.0	—	—	241.5	31.3	南南西
0.0	13.1	5.4	1.0	2.4	29.9	1.5	19	171.9	0	—	209.3	22.7	北
0.0	17.1	7.9	1.9	4.9	25.8	-1.4	25	117.2	19	22	136.1	18.6	南南西
0.0	22.1	10.1	1.6	6.6	21.1	-6.5	29	57.5	40	56	100.6	21.4	南西

算した参照値である。

月～、降雪の深さ日合計は1953年1月～の極値である。

値 (最大値) である。

統計は切断となり、平年値を作成するだけの資料が揃っていないため作成できない。

3 人 口 及 び

年 次	人 口						世 帯 数
	総 数	男	女	女100人に 対する男	増 減 数	増 減 率	
大 正 元 年 末	795,571	394,096	401,475	98.2	21,480	2.77	148,453
9 ※	747,360	364,375	382,985	95.1	△ 48,211	△ 6.06	151,766
11	752,400	366,900	385,500	95.2	5,040	0.67	147,369
14 ※	750,854	365,597	385,257	94.9	△ 1,546	△ 0.21	154,052
昭 和 元 年 末	751,600	365,900	385,700	94.9	746	0.10	150,527
2	752,300	366,200	386,100	94.8	700	0.09	150,530
3	753,100	366,600	386,500	94.9	800	0.11	151,112
4	753,800	366,900	386,900	94.8	700	0.09	151,786
5 ※	756,835	368,402	388,433	94.8	3,035	0.40	155,075
6	758,000	368,800	389,200	94.8	1,165	0.15	151,948
7	759,200	369,300	389,900	94.7	1,200	0.16	152,624
8	760,400	369,800	390,600	94.7	1,200	0.16	153,433
9	761,600	370,300	391,300	94.6	1,200	0.16	153,888
10 ※	768,416	370,907	397,509	93.3	6,816	0.89	158,110
11	770,800	371,900	398,900	93.2	2,384	0.31	155,964
12	773,200	373,100	400,100	93.3	2,400	0.31	155,828
13	775,600	374,100	401,500	93.2	2,400	0.31	155,771
14	777,100	374,200	402,900	92.9	1,500	0.19	156,537
15 ※	757,676	363,922	393,754	92.4	△ 19,424	△ 2.50	158,886
16	757,700	360,900	396,800	91.0	24	0.00	...
17	761,800	355,700	406,100	87.6	4,100	0.54	...
18	761,600	347,700	413,900	84.0	△ 200	△ 0.03	...
19	743,672	333,341	410,331	81.2	△ 17,928	△ 2.35	169,117
20	887,510	405,264	482,246	84.0	143,838	19.34	186,375
21	877,197	407,430	469,767	86.7	△ 10,313	△ 1.16	187,181
22 ※	927,743	443,872	483,871	91.7	50,546	5.76	195,257
23	942,000	450,800	491,200	91.8	14,257	1.54	194,824
24	965,100	463,700	501,400	92.5	23,100	2.45	196,218
25 ※	957,279	460,859	496,420	92.8	△ 7,821	△ 0.81	194,652
26	960,100	462,200	497,900	92.8	2,821	0.29	195,709
27	959,300	461,600	497,700	92.7	△ 800	△ 0.08	195,490
28	958,000	461,100	496,900	92.8	△ 1,300	△ 0.14	196,079
29	962,400	462,700	499,700	92.6	4,400	0.46	197,301
30 ※	966,187	463,477	502,710	92.2	3,787	0.39	198,161
31	968,531	463,670	504,861	91.8	2,344	0.24	199,927
32	971,390	463,818	507,572	91.4	2,859	0.30	200,795
33	973,808	464,779	509,029	91.3	2,418	0.25	201,747
34	974,420	464,363	510,057	91.0	612	0.06	202,454
35 ※	973,418	464,889	508,529	91.4	△ 1,002	△ 0.10	211,265
36	976,048	465,944	510,104	91.3	2,630	0.27	213,411
37	975,911	465,332	510,579	91.1	△ 137	△ 0.01	215,824
38	978,059	466,263	511,796	91.1	2,148	0.22	219,942
39	982,278	468,264	514,014	91.1	4,219	0.43	224,085
40 ※	980,499	468,518	511,981	91.5	△ 1,779	△ 0.18	230,451
41	980,230	468,814	511,416	91.7	△ 269	△ 0.03	235,357
42	982,420	470,469	511,951	91.9	2,190	0.22	240,728
43	983,589	471,597	511,992	92.1	1,169	0.12	246,269
44	985,147	473,918	511,229	92.7	1,558	0.16	249,896
45 ※	1,002,420	480,380	522,040	92.0	17,273	1.75	254,543
46	1,011,571	485,212	526,359	92.2	9,151	0.91	260,198
47	1,021,994	490,898	531,096	92.4	10,423	1.03	266,051
48	1,035,425	498,391	537,034	92.8	13,431	1.31	272,882

注1 大正元年～昭和35年は各年末現在（国勢調査年は10月1日現在）、昭和19年は2月22日現在人口（人口調査）、昭和20年は11月（ただし平成8年～21年は国勢調査結果による補間補正值）である。

2 世帯数は、昭和59年までは普通世帯と準世帯の合計、昭和60年以降は一般世帯と施設等の世帯の合計である。

3 ※のある年は国勢調査による。

4 「増減数」及び「増減率」は、掲載されている前回と比較したものである。ただし、大正元年については明治41年と、平成24資料 石川県統計情報室

□

世帯数の推移

(単位：人、世帯、%)

年次及び 月次	人			口			世帯数
	総数	男	女	女100人 に対する男	増減数	増減率	
49	1,049,243	505,954	543,289	93.1	13,818	1.33	279,180
50 ※	1,069,872	518,594	551,278	94.1	20,629	1.97	290,183
51	1,081,602	524,869	556,733	94.3	11,730	1.10	295,974
52	1,091,519	529,802	561,717	94.3	9,917	0.92	300,444
53	1,100,512	534,410	566,102	94.4	8,993	0.82	303,905
54	1,109,510	539,033	570,477	94.5	8,998	0.82	308,136
55 ※	1,119,304	542,782	576,522	94.1	9,794	0.88	322,071
56	1,125,799	545,879	579,920	94.1	6,495	0.58	325,873
57	1,132,621	548,980	583,641	94.1	6,822	0.61	329,711
58	1,138,844	551,907	586,937	94.0	6,223	0.55	333,603
59	1,143,722	553,858	589,864	93.9	4,878	0.43	336,901
60 ※	1,152,325	557,664	594,661	93.8	8,603	0.75	338,066
61	1,155,470	559,046	596,424	93.7	3,145	0.27	341,344
62	1,157,474	559,769	597,705	93.7	2,004	0.17	344,754
63	1,159,972	560,659	599,313	93.6	2,498	0.22	348,258
平成元年	1,160,897	560,758	600,139	93.4	925	0.08	352,284
2 ※	1,164,628	562,684	601,944	93.5	3,731	0.32	361,157
3	1,166,455	563,074	603,381	93.3	1,827	0.16	365,374
4	1,168,925	563,981	604,944	93.2	2,470	0.21	370,090
5	1,170,912	564,827	606,085	93.2	1,987	0.17	374,294
6	1,173,301	566,081	607,220	93.2	2,389	0.20	378,692
7 ※	1,180,068	570,835	609,233	93.7	6,767	0.58	390,212
8	1,181,790	571,779	610,011	93.7	1,722	0.15	395,029
9	1,181,773	571,878	609,895	93.8	△17	△0.00	399,266
10	1,181,833	572,388	609,445	93.9	60	0.01	403,529
11	1,180,949	572,158	608,791	94.0	△884	△0.07	407,519
12 ※	1,180,977	572,244	608,733	94.0	28	0.00	411,341
13	1,180,372	571,555	608,817	93.9	△605	△0.05	413,911
14	1,180,260	571,299	608,961	93.8	△112	△0.01	416,851
15	1,178,709	570,334	608,375	93.7	△1,551	△0.03	419,247
16	1,176,522	568,674	607,848	93.6	△2,187	△0.19	421,996
17 ※	1,174,026	567,060	606,966	93.4	△2,496	△0.21	424,585
18	1,172,859	566,481	606,378	93.4	△1,167	△0.10	428,675
19	1,172,550	566,277	606,273	93.4	△309	△0.03	432,145
20	1,172,371	566,198	606,173	93.4	△179	△0.02	436,027
21	1,170,928	565,414	605,514	93.4	△1,443	△0.12	438,708
22 ※	1,169,788	564,972	604,816	93.4	△1,140	△0.10	441,170
23	1,166,315	563,554	602,761	93.5	△3,473	△0.30	444,830
24	1,162,953	562,161	600,792	93.6	△3,362	△0.29	448,235
平成24年1月	1,165,563	563,265	602,298	93.5	△440	△0.04	445,334
2	1,165,152	563,037	602,115	93.5	△411	△0.04	445,395
3	1,164,614	562,715	601,899	93.5	△538	△0.05	445,212
4	1,162,587	561,660	600,927	93.5	△2,027	△0.17	445,123
5	1,163,773	562,541	601,232	93.6	1,186	0.10	447,214
6	1,163,675	562,535	601,140	93.6	△98	△0.01	447,557
7	1,163,423	562,388	601,035	93.6	△252	△0.02	447,821
8	1,163,117	562,198	600,919	93.6	△306	△0.03	447,880
9	1,163,089	562,203	600,886	93.6	△28	△0.00	448,080
10	1,162,953	562,161	600,792	93.6	△136	△0.01	448,235
11	1,163,071	562,225	600,846	93.6	118	0.01	448,762
12	1,162,801	562,179	600,622	93.6	△270	△0.02	449,038
平成25年1月	1,162,274	561,961	600,313	93.6	△527	△0.05	448,921
2	1,161,644	561,632	600,012	93.6	△630	△0.05	448,886
3	1,160,969	561,264	599,705	93.6	△675	△0.06	448,758
4	1,158,366	559,834	598,532	93.5	△2,603	△0.22	448,462
5	1,159,617	560,844	598,773	93.7	1,251	0.11	450,865
6	1,159,526	560,809	598,717	93.7	△91	△0.01	451,268

1日現在人口（人口調査）、昭和21年は4月26日現在人口（人口調査）、昭和36年以降は10月1日現在の推計人口

年1月は平成23年12月と比較したものである。

11 市 町 別 推 計

市 町	平成23年10月1日推計人口			平成24年10月1日推計人口			1年間の人口	
	総 数	男	女	総 数	男	女	増 減 数	増 減 率
総 数	1,166,315	563,554	602,761	1,162,953	562,161	600,792	△ 3,362	△ 0.29
市 部	1,013,239	490,449	522,790	1,011,378	489,834	521,544	△ 1,861	△ 0.18
郡 部	153,076	73,105	79,971	151,575	72,327	79,248	△ 1,501	△ 0.98
加 賀	958,395	465,714	492,681	958,521	466,006	492,515	126	0.01
能 登	207,920	97,840	110,080	204,432	96,155	108,277	△ 3,488	△ 1.68
金 沢 市	462,868	224,439	238,429	463,443	224,780	238,663	575	0.12
七 尾 市	57,042	26,932	30,110	56,373	26,609	29,764	△ 669	△ 1.17
小 松 市	108,114	52,321	55,793	107,622	52,158	55,464	△ 492	△ 0.46
輪 島 市	29,230	13,828	15,402	28,560	13,471	15,089	△ 670	△ 2.29
珠 洲 市	15,945	7,283	8,662	15,546	7,095	8,451	△ 399	△ 2.50
加 賀 市	70,914	33,007	37,907	69,960	32,535	37,425	△ 954	△ 1.35
羽 咋 市	22,801	10,752	12,049	22,567	10,666	11,901	△ 234	△ 1.03
か ほ く 市	34,522	16,524	17,998	34,351	16,446	17,905	△ 171	△ 0.50
白 山 市	110,129	53,401	56,728	109,897	53,280	56,617	△ 232	△ 0.21
能 美 市	48,743	24,083	24,660	48,923	24,175	24,748	180	0.37
野々市市	52,931	27,879	25,052	54,136	28,619	25,517	1,205	2.28
能 美 郡	6,212	3,042	3,170	6,268	3,075	3,193	56	0.90
川北町	6,212	3,042	3,170	6,268	3,075	3,193	56	0.90
河 北 郡	63,962	31,018	32,944	63,921	30,938	32,983	△ 41	△ 0.06
津 幡 町	36,939	17,998	18,941	36,877	17,925	18,952	△ 62	△ 0.17
内 灘 町	27,023	13,020	14,003	27,044	13,013	14,031	21	0.08
羽 咋 郡	35,892	16,856	19,036	35,298	16,560	18,738	△ 594	△ 1.65
志 賀 町	21,858	10,258	11,600	21,502	10,100	11,402	△ 356	△ 1.63
宝達志水町	14,034	6,598	7,436	13,796	6,460	7,336	△ 238	△ 1.70
鹿 島 郡	18,343	8,752	9,591	18,194	8,667	9,527	△ 149	△ 0.81
中能登町	18,343	8,752	9,591	18,194	8,667	9,527	△ 149	△ 0.81
鳳 珠 郡	28,667	13,437	15,230	27,894	13,087	14,807	△ 773	△ 2.70
穴 水 町	9,539	4,532	5,007	9,260	4,404	4,856	△ 279	△ 2.92
能 登 町	19,128	8,905	10,223	18,634	8,683	9,951	△ 494	△ 2.58

注1 面積は国土地理院の「平成24年全国都道府県市区町村別面積調」による。なお、輪島市及び穴水町については、一部境界未定

2 「人口構成比」は四捨五入の関係で合計と一致しない場合がある。

3 加賀はかほく市及び河北郡以南、能登は羽咋郡以北。

資料 石川県統計情報室「石川県の人口と世帯」

人 口 ・ 世 帯 数

(単位：人、世帯、%、km²)

23・10・1 世帯数	24・10・1 世帯数	1年間の世帯		人口構成比	一世帯当たり 人員	性 比 (女100人に 対する男)	人口密度 (1 km ² 当たり)	面 積 (24・10・1)
		増減数	増減率					
444,830	448,235	3,405	0.77	100.00	2.59	93.6	277.81	4,186.16
391,406	394,741	3,335	0.85	86.97	2.56	93.9	322.48	3,136.29
53,424	53,494	70	0.13	13.03	2.83	91.3	144.38	1,049.87
369,030	372,608	3,578	0.97	82.42	2.57	94.6	434.06	2,208.27
75,800	75,627	△ 173	△ 0.23	17.58	2.70	88.8	103.36	1,977.89
193,424	195,258	1,834	0.95	39.85	2.37	94.2	989.80	468.22
20,830	20,901	71	0.34	4.85	2.70	89.4	177.25	318.04
37,711	37,840	129	0.34	9.25	2.84	94.0	289.98	371.13
11,244	11,163	△ 81	△ 0.72	2.46	2.56	89.3	66.98	426.40
6,182	6,124	△ 58	△ 0.94	1.34	2.54	84.0	62.89	247.20
25,833	25,699	△ 134	△ 0.52	6.02	2.72	86.9	228.63	306.00
8,102	8,165	63	0.78	1.94	2.76	89.6	275.34	81.96
11,200	11,311	111	0.99	2.95	3.04	91.9	530.44	64.76
36,979	37,403	424	1.15	9.45	2.94	94.1	145.53	755.17
16,140	16,388	248	1.54	4.21	2.99	97.7	583.46	83.85
23,761	24,489	728	3.06	4.66	2.21	112.2	3,992.33	13.56
1,757	1,799	42	2.39	0.54	3.48	96.3	424.66	14.76
1,757	1,799	42	2.39	0.54	3.48	96.3	424.66	14.76
22,225	22,421	196	0.88	5.50	2.85	93.8	488.62	130.82
12,120	12,241	121	1.00	3.17	3.01	94.6	333.91	110.44
10,105	10,180	75	0.74	2.33	2.66	92.7	1,326.99	20.38
12,374	12,344	△ 30	△ 0.24	3.04	2.86	88.4	98.53	358.23
7,814	7,797	△ 17	△ 0.22	1.85	2.76	88.6	87.21	246.55
4,560	4,547	△ 13	△ 0.29	1.19	3.03	88.1	123.53	111.68
6,136	6,172	36	0.59	1.56	2.95	91.0	203.60	89.36
6,136	6,172	36	0.59	1.56	2.95	91.0	203.60	89.36
10,932	10,758	△ 174	△ 1.59	2.40	2.59	88.4	61.08	456.70
3,610	3,522	△ 88	△ 2.44	0.80	2.63	90.7	50.53	183.24
7,322	7,236	△ 86	△ 1.17	1.60	2.58	87.3	68.14	273.46

のため参考値。

12 国勢調査による市町別人口

市 町	昭 和 60 年				平 成 2 年				平 成 7 年			
	人 口	増減率	世帯数	増減率	人 口	増減率	世帯数	増減率	人 口	増減率	世帯数	
総 数	1,152,325	3.0	338,066	5.0	1,164,628	1.1	361,157	6.8	1,180,068	1.3	390,212	
市 部	951,266	3.0	282,104	5.0	962,286	1.2	300,888	6.7	975,191	1.3	324,885	
郡 部	201,059	2.5	55,962	4.9	202,342	0.6	60,269	7.7	204,877	1.3	65,327	
加 賀	871,393	4.7	262,431	6.3	897,386	3.0	284,195	8.3	926,752	3.3	312,750	
能 登	280,932	△ 2.0	75,635	0.4	267,242	△ 4.9	76,962	1.8	253,316	△ 5.2	77,462	
金 沢 市	430,481	3.1	141,097	5.1	442,868	2.9	154,257	9.3	453,975	2.5	169,151	
七 尾 市	69,915	△ 0.0	19,063	2.2	68,692	△ 1.7	19,910	4.4	67,368	△ 1.9	20,799	
小 松 市	106,041	1.6	28,144	2.7	106,075	0.0	29,224	3.8	107,965	1.8	31,778	
輪 島 市	43,283	△ 4.1	12,575	△ 1.0	40,309	△ 6.9	12,461	△ 0.9	37,133	△ 7.9	12,312	
珠 洲 市	25,860	△ 5.5	7,125	△ 1.5	23,471	△ 9.2	7,043	△ 1.2	21,580	△ 8.1	6,925	
加 賀 市	80,877	4.6	24,261	7.3	80,714	△ 0.2	25,064	3.3	80,333	△ 0.5	26,160	
羽 咋 市	28,789	0.0	7,608	2.0	27,517	△ 4.4	7,677	0.9	26,502	△ 3.7	7,789	
か ほ く 市	34,628	1.5	8,417	3.5	34,207	△ 1.2	8,642	2.7	34,722	1.5	9,218	
白 山 市	92,331	13.6	23,896	14.5	98,499	6.7	26,229	9.8	103,580	5.2	29,026	
能 美 市	39,061	4.9	9,918	5.7	39,934	2.2	10,381	4.7	42,033	5.3	11,727	
能 美 郡	4,271	0.4	945	—	4,554	6.6	1,010	6.9	4,514	△ 0.9	1,066	
川 北 町	4,271	0.4	945	—	4,554	6.6	1,010	6.9	4,514	△ 0.9	1,066	
石 川 郡	36,080	13.4	12,680	13.3	39,769	10.2	14,835	17.0	42,945	8.0	17,422	
野々市町	36,080	13.4	12,680	13.3	39,769	10.2	14,835	17.0	42,945	8.0	17,422	
河 北 郡	47,623	7.0	13,073	9.3	50,766	6.6	14,553	11.3	56,685	11.7	17,202	
津 幡 町	24,591	3.8	6,064	5.2	26,078	6.0	6,838	12.8	30,318	16.3	8,502	
内 灘 町	23,032	10.7	7,009	13.1	24,688	7.2	7,715	10.1	26,367	6.8	8,700	
羽 咋 郡	47,134	△ 1.3	11,803	0.4	45,679	△ 3.1	12,506	6.0	43,374	△ 5.0	12,398	
志 賀 町	29,828	△ 2.6	7,556	△ 0.1	28,782	△ 3.5	8,048	6.5	26,965	△ 6.3	7,954	
宝達志水町	17,306	1.1	4,247	1.5	16,897	△ 2.4	4,458	5.0	16,409	△ 2.9	4,444	
鹿 島 郡	22,058	△ 1.9	5,538	0.3	20,678	△ 6.3	5,542	0.1	19,716	△ 4.7	5,613	
中能登町	22,058	△ 1.9	5,538	0.3	20,678	△ 6.3	5,542	0.1	19,716	△ 4.7	5,613	
鳳 珠 郡	43,893	△ 3.2	11,923	△ 0.4	40,896	△ 6.8	11,823	△ 0.8	37,643	△ 8.0	11,626	
穴 水 町	13,565	△ 3.4	3,844	△ 0.8	12,831	△ 5.4	3,817	△ 0.7	12,053	△ 6.1	3,794	
能 登 町	30,328	△ 3.0	8,079	△ 0.2	28,065	△ 7.5	8,006	△ 0.9	25,590	△ 8.8	7,832	

注1 平成17年以前の数値は、平成22年10月1日現在の市町境域に基づき組み替え（合併により町村から市へ移行した地域について

2 加賀はかほく市及び河北郡以南、能登は羽咋郡以北。

3 世帯数は一般世帯と施設等の世帯の合計である。

資料 総務省統計局「国勢調査報告」

及び世帯数推移（各年10月1日現在）

（単位：人、世帯、％）

増減率	平成 12 年				平成 17 年				平成 22 年			
	人 口	増減率	世帯数	増減率	人 口	増減率	世帯数	増減率	人 口	増減率	世帯数	増減率
8.0	1,180,977	0.1	411,341	5.4	1,174,026	△ 0.6	424,585	3.2	1,169,788	△ 0.4	441,170	3.9
8.0	974,234	△ 0.1	341,641	5.2	967,438	△ 0.7	351,614	2.9	963,561	△ 0.4	364,900	3.8
8.4	206,743	0.9	69,700	6.7	206,588	△ 0.1	72,971	4.7	206,227	△ 0.2	76,270	4.5
10.0	941,714	1.6	333,378	6.6	946,439	0.5	346,698	4.0	958,370	1.3	364,981	5.3
0.6	239,263	△ 5.5	77,963	0.6	227,587	△ 4.9	77,887	△ 0.1	211,418	△ 7.1	76,189	△ 2.2
9.7	456,438	0.5	177,686	5.0	454,607	△ 0.4	181,491	2.1	462,361	1.7	191,256	5.4
4.5	63,963	△ 5.1	21,066	1.3	61,871	△ 3.3	21,402	1.6	57,900	△ 6.4	20,944	△ 2.1
8.7	108,622	0.6	34,306	8.0	109,084	0.4	35,901	4.6	108,433	△ 0.6	37,470	4.4
△ 1.2	34,531	△ 7.0	12,171	△ 1.1	32,823	△ 4.9	11,940	△ 1.9	29,858	△ 9.0	11,366	△ 4.8
△ 1.7	19,852	△ 8.0	6,769	△ 2.3	18,050	△ 9.1	6,515	△ 3.8	16,300	△ 9.7	6,228	△ 4.4
4.4	78,563	△ 2.2	26,264	0.4	74,982	△ 4.6	25,999	△ 1.0	71,887	△ 4.1	25,966	△ 0.1
1.5	25,541	△ 3.6	7,973	2.4	24,517	△ 4.0	8,117	1.8	23,032	△ 6.1	8,085	△ 0.4
6.7	34,670	△ 0.1	9,820	6.5	34,847	0.5	10,536	7.3	34,651	△ 0.6	11,084	5.2
10.7	106,977	3.3	32,204	10.9	109,450	2.3	34,869	8.3	110,459	0.9	36,556	4.8
13.0	45,077	7.2	13,382	14.1	47,207	4.7	14,844	10.9	48,680	3.1	15,945	7.4
5.5	4,922	9.0	1,241	16.4	5,677	15.3	1,549	24.8	6,147	8.3	1,720	11.0
5.5	4,922	9.0	1,241	16.4	5,677	15.3	1,549	24.8	6,147	8.3	1,720	11.0
17.4	45,581	6.1	19,217	10.3	47,977	5.3	20,992	9.2	51,885	8.1	23,024	9.7
17.4	45,581	6.1	19,217	10.3	47,977	5.3	20,992	9.2	51,885	8.1	23,024	9.7
18.2	60,864	7.4	19,258	12.0	62,608	2.9	20,517	6.5	63,867	2.0	21,960	7.0
24.3	34,304	13.1	10,133	19.2	35,712	4.1	11,033	8.9	36,940	3.4	11,942	8.2
12.8	26,560	0.7	9,125	4.9	26,896	1.3	9,484	3.9	26,927	0.1	10,018	5.6
△ 0.9	41,287	△ 4.8	12,712	2.5	39,026	△ 5.5	12,511	△ 1.6	36,493	△ 6.5	12,410	△ 0.8
△ 1.2	25,396	△ 5.8	8,142	2.4	23,790	△ 6.3	7,901	△ 3.0	22,216	△ 6.6	7,849	△ 0.7
△ 0.3	15,891	△ 3.2	4,570	2.8	15,236	△ 4.1	4,610	0.9	14,277	△ 6.3	4,561	△ 1.1
1.3	19,149	△ 2.9	5,755	2.5	18,959	△ 1.0	5,992	4.1	18,535	△ 2.2	6,133	2.4
1.3	19,149	△ 2.9	5,755	2.5	18,959	△ 1.0	5,992	4.1	18,535	△ 2.2	6,133	2.4
△ 1.7	34,940	△ 7.2	11,517	△ 0.9	32,341	△ 7.4	11,410	△ 0.9	29,300	△ 9.4	11,023	△ 3.4
△ 0.6	11,267	△ 6.5	3,765	△ 0.8	10,549	△ 6.4	3,744	△ 0.6	9,735	△ 7.7	3,659	△ 2.3
△ 2.2	23,673	△ 7.5	7,752	△ 1.0	21,792	△ 7.9	7,666	△ 1.1	19,565	△ 10.2	7,364	△ 3.9

は「市部」に計上。

13 市 町 別 年 齢 別

市 町	総 数	0～4歳	5～9歳	10～14歳	15～19歳	20～24歳	25～29歳	30～34歳	35～39歳	40～44歳
総 数	1,162,953	48,518	51,397	55,951	57,773	56,008	57,838	65,751	84,738	81,559
市 部	1,011,378	42,888	44,774	48,431	49,852	50,551	51,767	58,925	74,895	71,643
郡 部	151,575	5,630	6,623	7,520	7,921	5,457	6,071	6,826	9,843	9,916
加 賀	958,521	42,467	44,187	47,426	48,028	51,312	51,635	57,674	73,548	70,486
能 登	204,432	6,051	7,210	8,525	9,745	4,696	6,203	8,077	11,190	11,073
金 沢 市	463,443	20,120	20,174	21,249	22,251	27,912	26,509	28,772	35,561	34,282
七 尾 市	56,373	1,861	2,181	2,466	2,767	1,604	2,006	2,596	3,462	3,302
小 松 市	107,622	4,869	5,048	5,710	5,502	4,102	5,297	6,095	8,045	7,659
輪 島 市	28,560	707	858	1,055	1,639	438	698	968	1,243	1,334
珠 洲 市	15,546	369	419	600	585	198	299	510	644	726
加 賀 市	69,960	2,492	2,754	3,246	3,283	2,406	2,936	3,430	4,463	4,564
羽 咋 市	22,567	701	835	992	1,076	582	822	964	1,425	1,366
か ほ く 市	34,351	1,367	1,634	1,924	1,843	1,394	1,456	1,739	2,593	2,497
白 山 市	109,897	4,958	5,657	5,984	5,692	4,562	5,393	6,568	8,536	7,932
能 美 市	48,923	2,410	2,730	2,789	2,571	1,857	2,654	3,020	4,177	3,861
野 々 市 市	54,136	3,034	2,484	2,416	2,643	5,496	3,697	4,263	4,746	4,120
能 美 郡	6,268	385	492	414	296	264	327	386	641	520
川 北 町	6,268	385	492	414	296	264	327	386	641	520
河 北 郡	63,921	2,832	3,214	3,694	3,947	3,319	3,366	3,401	4,786	5,051
津 幡 町	36,877	1,705	1,938	2,176	2,485	1,848	1,802	1,937	2,738	2,995
内 灘 町	27,044	1,127	1,276	1,518	1,462	1,471	1,564	1,464	2,048	2,056
羽 咋 郡	35,298	1,067	1,302	1,579	1,658	901	1,140	1,346	2,056	1,934
志 賀 町	21,502	669	760	863	940	439	629	817	1,198	1,096
宝 達 志 水 町	13,796	398	542	716	718	462	511	529	858	838
鹿 島 郡	18,194	717	796	884	848	470	658	833	1,154	1,138
中 能 登 町	18,194	717	796	884	848	470	658	833	1,154	1,138
鳳 珠 郡	27,894	629	819	949	1,172	503	580	860	1,206	1,273
穴 水 町	9,260	205	276	299	384	187	199	281	420	434
能 登 町	18,634	424	543	650	788	316	381	579	786	839

注1 総数には「年齢不詳」を含む。
 2 加賀はかほく市及び河北郡以南、能登は羽咋郡以北。
 資料 石川県統計情報室「石川県の人口と世帯」

人 口 (平成24年10月1日現在)

(単位：人)

45～49歳	50～54歳	55～59歳	60～64歳	65～69歳	70～74歳	75～79歳	80歳以上	0～14歳	15～64歳	65歳以上	年齢不詳
69,632	68,252	71,512	96,002	77,880	64,422	55,844	90,659	155,866	709,065	288,805	9,217
60,672	58,947	61,171	82,535	66,980	55,017	47,025	76,415	136,093	620,958	245,437	8,890
8,960	9,305	10,341	13,467	10,900	9,405	8,819	14,244	19,773	88,107	43,368	327
59,009	55,675	56,311	75,379	61,198	49,430	40,786	64,904	134,080	599,057	216,318	9,066
10,623	12,577	15,201	20,623	16,682	14,992	15,058	25,755	21,786	110,008	72,487	151
28,549	27,096	26,827	35,183	28,791	23,190	19,486	31,080	61,543	292,942	102,547	6,411
3,074	3,603	4,188	5,552	4,322	3,727	3,453	6,166	6,508	32,154	17,668	43
6,754	6,267	6,049	8,669	7,415	6,194	5,000	8,021	15,627	64,439	26,630	926
1,406	1,851	2,069	2,906	2,323	2,281	2,474	4,258	2,620	14,552	11,336	52
742	894	1,200	1,673	1,390	1,328	1,525	2,438	1,388	7,471	6,681	6
4,238	4,273	4,596	6,556	5,365	4,648	4,040	6,574	8,492	40,745	20,627	96
1,220	1,314	1,623	2,229	1,880	1,604	1,414	2,491	2,528	12,621	7,389	29
2,185	1,812	2,012	3,011	2,482	2,064	1,678	2,643	4,925	20,542	8,867	17
6,562	6,593	7,317	9,701	7,232	5,540	4,467	7,013	16,599	68,856	24,252	190
3,040	2,656	2,713	3,617	3,136	2,502	1,992	3,119	7,929	30,166	10,749	79
2,902	2,588	2,577	3,438	2,644	1,939	1,496	2,612	7,934	36,470	8,691	1,041
352	322	315	388	308	244	220	394	1,291	3,811	1,166	—
352	322	315	388	308	244	220	394	1,291	3,811	1,166	—
4,427	4,068	3,905	4,816	3,825	3,109	2,407	3,448	9,740	41,086	12,789	306
2,763	2,426	2,241	2,656	2,055	1,641	1,400	2,015	5,819	23,891	7,111	56
1,664	1,642	1,664	2,160	1,770	1,468	1,007	1,433	3,921	17,195	5,678	250
1,839	2,139	2,626	3,625	2,939	2,510	2,461	4,171	3,948	19,264	12,081	5
1,051	1,303	1,690	2,273	1,856	1,596	1,622	2,695	2,292	11,436	7,769	5
788	836	936	1,352	1,083	914	839	1,476	1,656	7,828	4,312	—
1,010	1,078	1,238	1,711	1,400	1,229	1,152	1,878	2,397	10,138	5,659	—
1,010	1,078	1,238	1,711	1,400	1,229	1,152	1,878	2,397	10,138	5,659	—
1,332	1,698	2,257	2,927	2,428	2,313	2,579	4,353	2,397	13,808	11,673	16
467	538	745	960	779	775	809	1,486	780	4,615	3,849	16
865	1,160	1,512	1,967	1,649	1,538	1,770	2,867	1,617	9,193	7,824	—

14 人 口
(1) 年 次 別

年 次	日本人人口 (総人口)	出 生	死 亡	う ち 乳 児 死 亡	死 産	婚 姻	離 婚	自然増減
昭和17年	761,800	24,983	15,351	2,750	1,019	8,151	756	9,632
18	761,600	24,032	16,091	2,740	843	9,878	811	7,941
19	743,672
20	887,510
21	877,197
22 ※	927,743	37,289	15,185	3,241	1,428	12,797	1,234	22,104
23	942,000	34,339	13,475	3,018	1,479	11,401	1,156	20,864
24	965,100	32,131	12,979	2,650	2,009	9,615	1,112	19,152
25 ※	957,279	26,192	12,630	2,190	2,012	7,949	1,079	13,562
26	960,100	22,108	11,130	1,883	1,836	7,514	1,045	10,978
27	959,300	20,566	10,191	1,479	1,698	7,614	986	10,375
28	958,000	19,207	10,081	1,273	1,692	7,354	908	9,126
29	962,400	18,864	8,964	1,116	1,727	7,425	930	9,900
30 ※	966,187	18,021	8,713	951	1,564	7,413	824	9,308
31	968,531	16,626	9,032	967	1,565	7,494	863	7,594
32	971,390	16,315	9,495	842	1,635	7,848	810	6,820
33	972,808	17,384	8,577	806	1,579	8,137	764	8,807
34	974,420	16,012	8,555	726	1,433	7,956	821	7,457
35 ※	973,418	15,990	8,698	616	1,460	8,159	751	7,292
36	976,048	15,514	8,749	535	1,533	8,091	682	6,765
37	975,911	15,674	8,592	497	1,528	8,398	791	7,082
38	978,059	15,800	7,998	398	1,397	8,343	722	7,802
39	982,278	16,327	8,197	378	1,270	8,670	684	8,130
40 ※	980,499	16,605	8,445	346	1,165	8,380	763	8,160
41	980,230	12,642	7,643	281	1,147	8,532	775	4,999
42	982,420	18,006	7,779	287	1,152	8,616	793	10,227
43	983,589	17,006	7,823	262	1,138	8,553	852	9,183
44	985,147	17,185	7,622	279	1,106	9,229	883	9,563
45 ※	1,002,420	18,125	7,776	237	1,078	9,766	955	10,349
46	1,009,348	19,067	7,544	234	1,077	10,154	1,043	11,523
47	1,021,450	19,840	7,645	236	1,048	10,020	1,087	12,195
48	1,035,425	20,312	7,885	226	981	9,743	1,030	12,427
49	1,049,243	19,723	7,857	228	993	9,023	1,053	11,866
50 ※	1,066,896	18,817	7,706	186	901	8,427	1,120	11,111
51	1,078,685	18,062	7,539	166	842	7,784	1,167	10,523
52	1,088,566	17,009	7,506	160	901	7,335	1,163	9,503
53	1,097,284	16,462	7,466	123	786	7,180	1,151	8,996
54	1,107,627	15,863	7,361	137	737	7,046	1,275	8,502
55 ※	1,116,217	15,138	7,681	125	702	6,932	1,267	7,457
56	1,122,579	14,320	7,676	103	696	6,973	1,318	6,644
57	1,129,065	14,418	7,224	86	685	7,149	1,358	7,194
58	1,134,996	14,212	7,538	82	624	6,678	1,392	6,674
59	1,139,583	13,965	7,597	94	659	6,571	1,371	6,368
60 ※	1,149,057	13,256	7,657	66	557	6,552	1,374	5,599
61	1,151,593	13,031	7,712	61	541	6,441	1,358	5,319
62	1,153,553	12,318	7,652	45	604	6,117	1,361	4,666
63	1,156,012	12,317	8,261	62	461	6,092	1,285	4,056
平成元年	1,156,669	11,684	8,091	34	456	6,035	1,275	3,593
2 ※	1,160,066	11,535	8,231	52	507	6,052	1,208	3,304
3	1,161,509	11,284	8,516	58	445	6,285	1,296	2,768
4	1,163,645	11,401	8,641	52	408	6,230	1,352	2,760
5	1,165,426	11,002	8,911	55	347	6,718	1,403	2,091
6	1,167,434	11,935	8,822	64	345	6,691	1,373	3,113
7 ※	1,175,042	11,093	9,174	56	311	6,852	1,437	1,919
8	1,175,971	11,484	8,967	43	353	6,950	1,468	2,517
9	1,175,910	11,318	9,061	39	313	6,886	1,608	2,257
10	1,176,758	11,642	9,418	59	280	7,094	1,852	2,224
11	1,176,166	11,290	9,867	46	301	6,942	1,861	1,423
12 ※	1,170,051	11,467	9,391	32	313	6,979	2,036	2,076
13	1,172,151	11,342	9,440	40	288	6,921	2,241	1,902
14	1,171,956	10,886	9,584	42	305	6,537	2,208	1,302
15	1,170,152	10,906	10,068	40	291	6,274	2,160	838
16	1,167,713	10,528	9,976	33	292	6,187	2,070	552
17 ※	1,165,517	10,049	10,376	30	259	6,052	1,907	△ 327
18	1,161,229	10,235	10,294	25	245	6,267	2,007	△ 59
19	1,159,194	10,294	10,717	36	237	5,990	1,886	△ 423
20	1,157,041	10,199	11,012	25	232	6,141	1,900	△ 813
21	1,155,239	9,849	11,246	19	207	5,887	1,863	△ 1,397
22 ※	1,158,573	9,602	11,607	30	213	5,829	1,817	△ 2,005
23	1,155,540	9,555	11,962	14	221	5,467	1,711	△ 2,407

注1 ※年は国勢調査人口である。また、昭和42年以降は日本人人口で、※印は国勢調査人口から、その他は各年10月1日推計人口
 2 調査時点が異なるため、自然増減と社会増減を加算しても翌年の日本人人口と一致しない。
 3 社会増減については前年10月から当年9月まで(統計情報室「石川県の人口と世帯」)、その他については当年1月から12月まで
 資料 石川県健康推進課「衛生統計年報(人口動態統計編)」

動 態
人 口 動 態

(単位：人、件)

社会増減	出生率 (人口千対)	死亡率 (人口千対)	乳児死亡率 (出生千対)	死産率 (出産千対)	婚姻率 (人口千対)	離婚率 (人口千対)	自然増減率 (人口千対)	社会増減率 (人口千対)
△ 5,532	32.8	20.2	110.1	39.2	10.7	0.99	12.6	△ 7.3
△ 8,141	31.6	21.1	114.0	33.9	13.0	1.06	10.4	△ 10.7
△ 22,141	△ 29.8
152,075	△ 171.4
△ 15,234	△ 17.4
28,442	40.2	16.4	86.9	36.9	13.8	1.33	23.8	30.7
△ 6,607	36.5	14.3	87.9	41.3	12.1	1.23	22.1	△ 7.0
3,948	33.3	13.4	82.5	58.8	10.0	1.15	19.8	4.1
△ 21,416	27.4	13.2	83.6	71.3	8.3	1.13	14.2	△ 22.4
△ 8,146	23.0	11.6	85.2	76.7	7.8	1.09	11.4	△ 8.5
△ 11,175	21.4	10.6	71.9	76.3	7.9	1.03	10.8	△ 11.6
△ 10,472	20.0	10.5	66.3	81.0	7.7	0.95	9.5	△ 10.9
△ 5,568	19.6	9.3	59.2	83.9	7.7	0.97	10.3	△ 5.8
△ 6,736	18.7	9.0	52.8	79.9	7.7	0.85	9.6	△ 7.0
△ 6,057	17.2	9.3	58.2	86.0	7.7	0.89	7.8	△ 6.3
△ 6,333	16.8	9.8	51.6	91.1	8.1	0.83	7.0	△ 6.5
△ 6,087	17.9	8.8	46.4	83.3	8.4	0.79	9.1	△ 6.3
△ 5,790	16.4	8.8	45.3	82.1	8.2	0.84	7.7	△ 5.9
△ 5,274	16.4	8.9	38.5	83.7	8.4	0.77	7.5	△ 5.4
△ 3,921	15.9	9.0	34.5	89.9	8.3	0.70	6.9	△ 4.0
△ 6,375	16.1	8.8	31.7	88.8	8.6	0.81	7.3	△ 6.5
△ 5,634	16.2	8.2	25.2	81.2	8.5	0.74	8.0	△ 5.8
△ 7,114	16.6	8.3	23.2	72.2	8.8	0.70	8.3	△ 7.2
△ 6,726	16.9	8.6	20.8	65.6	8.5	0.78	8.3	△ 6.9
△ 5,718	12.9	7.8	22.2	83.2	8.7	0.79	5.1	△ 5.8
△ 7,207	18.3	7.9	15.9	60.1	8.8	0.81	10.4	△ 7.3
△ 7,608	17.3	8.0	15.4	62.7	8.7	0.87	9.3	△ 7.7
△ 8,056	17.4	7.7	16.2	60.5	9.4	0.90	9.7	△ 8.2
△ 1,371	18.1	7.8	13.1	56.1	9.7	0.95	10.3	△ 1.4
△ 1,903	18.9	7.5	12.3	53.5	10.1	1.03	11.4	△ 1.9
△ 1,401	19.4	7.5	11.9	50.2	9.8	1.06	11.9	△ 1.4
833	19.6	7.6	11.1	46.1	9.4	0.99	12.0	0.8
1,938	18.8	7.5	11.6	47.9	8.6	1.00	11.3	1.8
781	17.6	7.2	9.9	45.7	7.9	1.05	10.4	0.7
1,103	16.7	7.0	9.2	44.5	7.2	1.08	9.8	1.0
206	15.6	6.9	9.4	50.3	6.7	1.07	8.7	0.2
△ 70	15.0	6.8	7.5	45.6	6.5	1.05	8.2	△ 0.1
298	14.3	6.6	8.6	44.4	6.4	1.15	7.7	0.3
914	13.6	6.9	8.3	44.3	6.2	1.14	6.7	0.8
△ 403	12.8	6.8	7.2	46.4	6.2	1.17	5.9	△ 0.4
△ 122	12.8	6.4	6.0	45.4	6.3	1.20	6.4	△ 0.1
△ 654	12.5	6.6	5.8	42.1	5.9	1.23	5.9	△ 0.6
△ 1,436	12.3	6.7	6.7	45.1	5.8	1.20	5.6	△ 1.3
△ 1,460	11.5	6.7	5.0	40.3	5.7	1.20	4.9	△ 1.3
△ 2,058	11.3	6.7	4.7	39.9	5.6	1.18	4.6	△ 1.8
△ 3,030	10.7	6.6	3.7	46.7	5.3	1.18	4.0	△ 2.6
△ 1,386	10.7	7.1	5.0	36.1	5.3	1.11	3.5	△ 1.2
△ 2,996	10.1	7.0	2.9	37.6	5.2	1.10	3.1	△ 2.6
△ 1,341	9.9	7.1	4.5	42.1	5.2	1.04	2.8	△ 1.2
△ 1,095	9.7	7.3	5.1	37.9	5.4	1.12	2.4	△ 0.9
△ 392	9.8	7.4	4.6	34.5	5.4	1.16	2.4	△ 0.3
△ 218	9.4	7.6	5.0	30.6	5.8	1.20	1.8	△ 0.2
△ 485	10.2	7.6	5.4	28.1	5.7	1.18	2.7	△ 0.4
743	9.4	7.8	5.0	27.3	5.8	1.22	1.6	0.6
△ 43	9.8	7.6	3.7	29.8	5.9	1.25	2.1	△ 0.0
△ 1,566	9.6	7.7	3.4	26.9	5.9	1.37	1.9	△ 1.3
△ 1,534	9.9	8.0	5.1	23.5	6.0	1.57	1.9	△ 1.3
△ 1,516	9.6	8.4	4.1	26.0	5.9	1.58	1.2	△ 1.3
△ 1,342	9.8	8.0	2.8	26.6	6.0	1.74	1.8	△ 1.1
△ 2,353	9.7	8.1	3.5	24.8	5.9	1.91	1.6	△ 2.0
△ 1,524	9.3	8.2	3.9	27.3	5.6	1.88	1.1	△ 1.3
△ 2,383	9.3	8.6	3.7	26.0	5.4	1.85	0.7	△ 2.0
△ 2,649	9.0	8.5	3.1	27.0	5.3	1.77	0.5	△ 2.3
△ 2,318	8.6	8.9	3.0	25.1	5.2	1.64	△ 0.3	△ 2.0
△ 1,971	8.8	8.9	2.4	23.4	5.4	1.73	△ 0.1	△ 1.7
△ 1,140	8.9	9.2	3.5	22.5	5.2	1.63	△ 0.4	△ 1.0
△ 786	8.8	9.5	2.5	22.2	5.3	1.64	△ 0.7	△ 0.7
△ 1,195	8.5	9.7	1.9	20.6	5.1	1.61	△ 1.2	△ 1.0
△ 461	8.3	10.0	3.1	21.7	5.0	1.57	△ 1.7	△ 0.4
△ 1,043	8.3	10.3	1.5	22.6	4.7	1.48	△ 2.1	△ 0.9

から外国人口（石川県国際交流課調）を差し引いたものである。

で。

14 人 口

(2) 市 町 別

市 町 別	日本人人口	出 生	死 亡	う ち 乳 児 死 亡	死 産	婚 姻	離 婚	自然増減
県 計	1,155,540	9,555	11,962	14	221	5,467	1,711	△ 2,407
市 部 計	1,003,549	8,510	10,047	11	198	4,926	1,501	△ 1,537
郡 部 計	151,991	1,045	1,915	3	23	541	210	△ 870
金 沢 市	458,268	4,168	4,018	6	98	2,590	683	150
七 尾 市	56,612	370	801	—	10	201	84	△ 431
小 松 市	106,521	952	1,077	1	18	494	144	△ 125
輪 島 市	29,064	133	539	—	2	92	25	△ 406
珠 洲 市	15,831	69	276	—	2	44	17	△ 207
加 賀 市	70,255	466	933	—	18	276	110	△ 467
羽 咋 市	22,716	126	287	1	2	71	36	△ 161
か ほ く 市	34,283	252	388	—	7	134	48	△ 136
白 山 市	109,455	931	1,032	1	20	467	176	△ 101
能 美 市	47,954	432	419	—	8	192	63	13
野 々 市 市	52,590	611	277	2	13	365	115	334
能 美 郡	6,185	60	35	—	3	21	8	25
川 北 町	6,185	60	35	—	3	21	8	25
河 北 郡	63,585	535	535	2	13	249	105	—
津 幡 町	36,749	350	310	1	9	150	58	40
内 灘 町	26,836	185	225	1	4	99	47	△ 40
羽 咋 郡	35,640	207	572	—	4	125	48	△ 365
志 賀 町	21,741	140	358	—	2	86	31	△ 218
宝 達 志 水 町	13,899	67	214	—	2	39	17	△ 147
鹿 島 郡	18,169	127	252	—	2	78	17	△ 125
中 能 登 町	18,169	127	252	—	2	78	17	△ 125
鳳 珠 郡	28,412	116	521	1	1	68	32	△ 405
穴 水 町	9,488	42	166	—	1	23	13	△ 124
能 登 町	18,924	74	355	1	—	45	19	△ 281

注 社会増減については前年10月から当年9月まで(統計情報室「石川県の人口と世帯」、その他については当年1月から12月まで)
資料 石川県健康推進課「衛生統計年報(人口動態統計編)」

動 態 (つづき)

人 口 動 態 (平成23年)

(単位：人、件)

社会増減	出生率 (人口千対)	死亡率 (人口千対)	乳児死亡率 (出生千対)	死産率 (出産千対)	婚姻率 (人口千対)	離婚率 (人口千対)	自然増減率 (人口千対)	社会増減率 (人口千対)
△ 461	8.3	10.3	1.5	22.6	4.7	1.48	△ 2.1	△ 0.4
46	8.5	10.0	1.3	22.7	4.9	1.50	△ 1.5	—
△ 507	6.9	12.6	2.9	21.5	3.6	1.38	△ 5.7	△ 3.3
1,293	9.1	8.8	1.4	23.0	5.7	1.49	0.3	2.8
△ 346	6.5	14.1	—	26.3	3.6	1.48	△ 7.6	△ 6.1
△ 521	8.9	10.1	1.1	18.6	4.6	1.35	△ 1.2	△ 4.9
△ 302	4.6	18.5	—	14.8	3.2	0.86	△ 14.0	△ 10.4
△ 196	4.4	17.4	—	28.2	2.8	1.07	△ 13.1	△ 12.4
△ 308	6.6	13.3	—	37.2	3.9	1.57	△ 6.6	△ 4.4
△ 216	5.5	12.6	7.9	15.6	3.1	1.58	△ 7.1	△ 9.5
△ 79	7.4	11.3	—	27.0	3.9	1.40	△ 4.0	△ 2.3
26	8.5	9.4	1.1	21.0	4.3	1.61	△ 0.9	0.2
154	9.0	8.7	—	18.2	4.0	1.31	0.3	3.2
541	11.6	5.3	3.3	20.8	6.9	2.19	6.4	10.3
7	9.7	5.7	—	47.6	3.4	1.29	4.0	1.1
7	9.7	5.7	—	47.6	3.4	1.29	4.0	1.1
8	8.4	8.4	3.7	23.7	3.9	1.65	—	0.1
1	9.5	8.4	2.9	25.1	4.1	1.58	1.1	—
7	6.9	8.4	5.4	21.2	3.7	1.75	△ 1.5	0.3
△ 218	5.8	16.0	—	19.0	3.5	1.35	△ 10.2	△ 6.1
△ 126	6.4	16.5	—	14.1	4.0	1.43	△ 10.0	△ 5.8
△ 92	4.8	15.4	—	29.0	2.8	1.22	△ 10.6	△ 6.6
△ 13	7.0	13.9	—	15.5	4.3	0.94	△ 6.9	△ 0.7
△ 13	7.0	13.9	—	15.5	4.3	0.94	△ 6.9	△ 0.7
△ 291	4.1	18.3	8.6	8.5	2.4	1.13	△ 14.3	△ 10.2
△ 69	4.4	17.5	—	23.3	2.4	1.37	△ 13.1	△ 7.3
△ 222	3.9	18.8	13.5	—	2.4	1.00	△ 14.8	△ 11.7

で。

14 人 口 動 態 (つづき)

(3) 月 別 人 口 自 然 動 態 (平成23年)

(単位：人)

月 別	出 生			死 亡		
	総 数	男	女	総 数	男	女
総 数	9,555	4,931	4,624	11,962	6,074	5,888
1 月	766	391	375	1,189	624	565
2 月	691	355	336	996	491	505
3 月	770	403	367	1,030	542	488
4 月	778	408	370	1,108	538	570
5 月	756	387	369	956	494	462
6 月	789	418	371	926	468	458
7 月	863	454	409	902	462	440
8 月	866	430	436	891	447	444
9 月	876	457	419	858	433	425
10 月	836	428	408	950	470	480
11 月	798	407	391	1,001	537	464
12 月	766	393	373	1,155	568	587

月 別	死 亡			死 産	婚 姻 (件)	離 婚 (件)
	う ち 乳 児 死 亡					
	計	男	女			
総 数	14	9	5	221	5,467	1,711
1 月	—	—	—	25	324	115
2 月	—	—	—	20	362	121
3 月	1	1	—	19	631	210
4 月	1	—	1	18	499	141
5 月	5	3	2	17	508	137
6 月	1	1	—	15	430	144
7 月	1	—	1	24	449	127
8 月	—	—	—	14	409	134
9 月	1	1	—	16	402	155
10 月	—	—	—	21	437	139
11 月	3	2	1	14	651	134
12 月	1	1	—	18	365	154

資料 石川県健康推進課「衛生統計年報（人口動態統計編）」

14 人 口 動 態 (つづき)

(4) 年 齢 階 級 別 死 亡 数

(単位：人)

年 次	総 数			0～4		5～9		10～14		15～19		20～24		25～29	
	計	男	女	男	女	男	女	男	女	男	女	男	女	男	女
平成21年	11,246	5,843	5,403	14	12	2	2	4	3	7	5	19	11	24	10
22	11,607	6,030	5,577	24	16	2	—	3	—	10	4	15	9	25	10
23	11,962	6,074	5,888	19	9	2	3	3	1	10	4	21	10	14	14

年 次	30～34		35～39		40～44		45～49		50～54		55～59		60～64	
	男	女	男	女	男	女	男	女	男	女	男	女	男	女
平成21年	29	9	47	27	51	25	78	29	147	75	264	115	352	176
22	34	18	44	19	51	33	69	32	122	81	219	102	468	188
23	20	14	35	25	57	35	80	56	113	55	203	89	433	203

年 次	65～69		70～74		75～79		80～84		85～89		90歳以上		不 詳	
	男	女	男	女	男	女	男	女	男	女	男	女	男	女
平成21年	472	235	645	329	897	511	1,147	858	925	1,149	719	1,822	—	—
22	479	233	589	329	904	519	1,215	877	964	1,208	793	1,899	—	—
23	438	210	615	322	917	521	1,189	938	1,049	1,193	856	2,186	—	—

資料 石川県健康推進課「衛生統計年報（人口動態統計編）」

15 人口集中地区別人口、面積及び人口密度（平成22年10月1日現在）

地 域	人 口			面 積			人口密度（1 km ² 当たり）	
	人口集中 地 (人)	市町全域 (人)	全域に対する 人口集中地区 の割合（%）	人口集中 地 (km ²)	市町全域 (km ²)	全域に対する 人口集中地区 の割合（%）	人口集中 地 (人)	市町全域 (人)
石 川 県	585,606	1,169,788	50.1	106.91	4,185.66	2.6	5,477.6	279.5
金 沢 市	377,419	462,361	81.6	61.01	467.77	13.0	6,186.2	988.4
I	363,878	—	78.7	58.50	—	12.5	6,220.1	—
II	7,592	—	1.6	1.05	—	0.2	7,230.5	—
III	5,949	—	1.3	1.47	—	0.3	4,046.9	—
七 尾 市	12,143	57,900	21.0	3.50	318.03	1.1	3,469.4	182.1
小 松 市	34,162	108,433	31.5	8.73	371.13	2.4	3,913.2	292.2
I	25,815	—	23.8	6.03	—	1.6	4,281.1	—
II	8,347	—	7.7	2.70	—	0.7	3,091.5	—
輪 島 市	9,402	29,858	31.5	2.25	426.36	0.5	4,178.7	70.0
加 賀 市	21,272	71,887	29.6	5.36	306.00	1.8	3,968.7	234.9
I	8,164	—	11.4	1.88	—	0.6	4,342.6	—
II	8,022	—	11.2	2.28	—	0.7	3,518.4	—
III	5,086	—	7.1	1.21	—	0.4	4,203.3	—
羽 咋 市	6,670	23,032	29.0	2.10	81.96	2.6	3,176.2	281.0
白 山 市	39,421	110,459	35.7	8.76	755.17	1.2	4,500.1	146.3
I	25,789	—	23.3	5.14	—	0.7	5,017.3	—
II	6,925	—	6.3	1.14	—	0.2	6,074.6	—
III	6,707	—	6.1	2.49	—	0.3	2,693.6	—
能 美 市	7,356	48,680	15.1	1.98	83.85	2.4	3,715.2	580.6
野 々 市	39,757	51,885	76.6	6.22	13.56	45.9	6,391.8	3,826.3
津 幡 町	15,072	36,940	40.8	3.27	110.44	3.0	4,609.2	334.5
内 灘 町	22,932	26,927	85.2	3.72	20.38	18.3	6,164.5	1,321.2

資料 総務省統計局「平成22年国勢調査人口等基本集計結果」

16 市町別居住外国人登録状況（各年12月31日現在）

（単位：人）

年 次 及 び 市 町 別	総 数	市 町	人 数	市 町	人 数
平 成 20 年	12,126	加 賀 市	650	穴 水 町	43
21	11,417	羽 咋 市	89	能 登 町	202
22	11,215	か ほ く 市	252		
23	10,775	白 山 市	729		
24	10,601	能 美 市	793		
		野 々 市	348		
金 沢 市	4,606	川 北 町	33		
七 尾 市	456	津 幡 町	189		
小 松 市	1,322	内 灘 町	173		
輪 島 市	185	志 賀 町	109		
珠 洲 市	99	宝 達 志 水 町	134		
		中 能 登 町	189		

資料 石川県国際交流課

（参考）国籍別居住外国人登録状況（各年12月31日現在）

年 次	総 数	韓 国・ 朝 鮮	中 国	アメリカ	ブラジル	そ の 他
平 成 20 年	12,126	2,051	5,452	226	1,720	2,677
21	11,417	1,989	5,181	234	1,517	2,496
22	11,215	1,876	5,197	228	1,385	2,529
23	10,775	1,830	4,930	234	1,216	2,565
24	10,601	1,755	5,110	249	832	2,655

資料 石川県国際交流課

4 事業

17 産業（大分類）別経営組織別事業所数（平成24年2月1日現在）

（単位：所）

産業大分類	総数	営				地方公共団体	国
		個人	法人	うち会社	法人でない団体		
総数	61,710	26,990	34,275	29,146	445
農林漁業	383	-	365	229	18
非農林漁業	61,327	26,990	33,910	28,917	427
鉱業、採石業、砂利採取	33	3	30	28	-
建設業	6,640	2,692	3,947	3,938	1
製造業	7,808	3,540	4,259	4,215	9
電気・ガス・熱供給・水道業	28	-	26	25	2
情報・報通	600	29	569	556	2
運輸業、郵便業	1,416	269	1,136	1,111	11
卸売業、小売業	15,737	6,069	9,624	9,322	44
金融業、保険業	1,093	87	1,006	741	-
不動産業、物品賃貸業	3,072	1,261	1,803	1,744	8
学術研究、専門・技術サービス業	2,249	1,144	1,097	967	8
宿泊業、飲食サービス業	7,410	4,927	2,471	2,418	12
生活関連サービス業、娯楽業	5,136	3,627	1,494	1,400	15
教育、学習支援業	1,863	1,201	649	384	13
医療、福祉	3,320	1,513	1,759	370	48
複合サービス事業	402	61	341	261	-
サービス業(他に分類されないもの)	4,520	567	3,699	1,437	254
公務(他に分類されるものを除く)

資料 総務省統計局・経済産業省「経済センサス活動調査」

18 産業（大分類）別経営組織別従業者数（平成24年2月1日現在）

（単位：人）

産業大分類	総数	営				地方公共団体	国
		個人	法人	うち会社	法人でない団体		
総数	538,709	75,925	461,206	383,696	1,578
農林漁業	4,312	-	4,065	2,548	247
非農林漁業	534,397	75,925	457,141	381,148	1,331
鉱業、採石業、砂利採取	181	9	172	168	-
建設業	41,288	6,571	34,717	34,664	-
製造業	108,779	9,448	99,297	98,704	34
電気・ガス・熱供給・水道業	1,719	-	1,715	1,715	4
情報・報通	11,164	81	11,081	10,928	2
運輸業、郵便業	28,526	461	28,036	27,855	29
卸売業、小売業	111,918	19,046	92,743	89,595	129
金融業、保険業	14,512	152	14,360	10,437	-
不動産業、物品賃貸業	9,989	2,013	7,959	7,724	17
学術研究、専門・技術サービス業	12,465	3,304	9,148	7,622	13
宿泊業、飲食サービス業	54,781	16,998	37,633	37,059	150
生活関連サービス業、娯楽業	22,589	7,404	15,116	14,407	69
教育、学習支援業	15,607	2,308	13,275	2,808	24
医療、福祉	59,519	6,615	52,659	6,318	245
複合サービス事業	3,503	153	3,350	1,859	-
サービス業(他に分類されないもの)	37,857	1,362	35,880	29,285	615
公務(他に分類されるものを除く)

資料 総務省統計局・経済産業省「経済センサス活動調査」

19 産業（大分類）別従業上の地位別従業者数及び派遣・下請従業者数（平成24年2月1日現在）

（単位：人）

産業大分類	総数	個人業主・無給の家族従業者	有給役員	常用雇用者			臨時雇用者	他からの派遣・下請従業者(民営)
				総数	正社員・正職員	正社員・正職員以外		
総数	538,709	34,972	40,767	435,543	287,377	148,166	27,427	15,298
農林漁業	4,312	-	816	2,709	1,821	888	787	81
非農林漁業	534,397	34,972	39,951	432,834	285,556	147,278	26,640	15,217
鉱業、採石業、砂利採取	181	4	55	107	90	17	15	1
建設業	41,288	3,316	6,654	29,497	25,279	4,218	1,821	581
製造業	108,779	4,999	7,992	93,255	75,753	17,502	2,533	5,433
電気・ガス・熱供給・水道業	1,719	-	11	1,673	1,632	41	35	110
情報・報通	11,164	30	636	10,332	8,966	1,366	166	1,194
運輸業、郵便業	28,526	341	1,361	25,919	19,174	6,745	905	760
卸売業、小売業	111,918	8,559	9,107	88,645	48,773	39,872	5,607	2,003
金融業、保険業	14,512	112	721	13,561	10,937	2,624	118	335
不動産業、物品賃貸業	9,989	1,631	2,567	5,469	3,834	1,635	322	264
学術研究、専門・技術サービス業	12,465	1,317	1,581	9,225	7,225	2,000	342	336
宿泊業、飲食サービス業	54,781	6,477	1,953	40,523	11,923	28,600	5,828	802
生活関連サービス業、娯楽業	22,589	4,374	1,069	15,605	7,749	7,856	1,541	612
教育、学習支援業	15,607	1,305	427	11,619	7,532	4,087	2,256	428
医療、福祉	59,519	1,697	1,961	53,271	38,812	14,459	2,590	752
複合サービス事業	3,503	67	136	3,188	2,505	683	112	29
サービス業(他に分類されないもの)	37,857	743	3,720	30,945	15,372	15,573	2,449	1,577
公務(他に分類されるものを除く)

資料 総務省統計局・経済産業省「経済センサス活動調査」

注 経済センサス活動調査においては、国・地方公共団体の事業所は調査していない。

所

20 市町別事業所数、従業者数推移（民营）

（単位：所、人、％）

市町別	事業所数				従業者数			
	21年	24年	対前増 加率	構成比	21年	24年	対前増 加率	構成比
合計	66,090	61,710	△ 6.6	100.0	564,044	538,709	△ 4.5	100.0
金沢市	28,147	26,471	△ 6.0	42.9	260,407	248,511	△ 4.6	46.1
七尾市	3,931	3,661	△ 6.9	5.9	28,363	26,163	△ 7.8	4.9
小松市	6,367	5,908	△ 7.2	9.6	53,131	50,623	△ 4.7	9.4
輪島市	2,036	1,863	△ 8.5	3.0	10,890	9,992	△ 8.2	1.9
珠洲市	1,181	1,098	△ 7.0	1.8	6,504	5,859	△ 9.9	1.1
加賀市	4,260	3,871	△ 9.1	6.3	32,896	31,372	△ 4.6	5.8
羽咋市	1,410	1,281	△ 9.1	2.1	9,700	8,910	△ 8.1	1.7
かほく市	1,857	1,729	△ 6.9	2.8	14,329	13,920	△ 2.9	2.6
白山市	5,029	4,791	△ 4.7	7.8	52,216	52,112	△ 0.2	9.7
能美市	2,302	2,178	△ 5.4	3.5	21,618	21,018	△ 2.8	3.9
野々市市	2,477	2,335	△ 5.7	3.8	24,311	22,187	△ 8.7	4.1
能美郡	282	272	△ 3.5	0.4	2,782	4,275	53.7	0.8
川北町	282	272	△ 3.5	0.4	2,782	4,275	53.7	0.8
河北郡	2,125	1,932	△ 9.1	3.1	16,769	15,739	△ 6.1	2.9
津幡町	1,176	1,074	△ 8.7	1.7	9,838	9,242	△ 6.1	1.7
内灘町	949	858	△ 9.6	1.4	6,931	6,497	△ 6.3	1.2
羽咋郡	1,868	1,726	△ 7.6	2.8	13,821	13,157	△ 4.8	2.4
志賀町	1,286	1,184	△ 7.9	1.9	9,493	9,092	△ 4.2	1.7
宝達志水町	582	542	△ 6.9	0.9	4,328	4,065	△ 6.1	0.8
鹿島郡	879	828	△ 5.8	1.3	5,197	5,054	△ 2.8	0.9
中能登町	879	828	△ 5.8	1.3	5,197	5,054	△ 2.8	0.9
鳳珠郡	1,939	1,766	△ 8.9	2.9	11,110	9,817	△ 11.6	1.8
穴水町	659	601	△ 8.8	1.0	4,016	3,542	△ 11.8	0.7
能登町	1,280	1,165	△ 9.0	1.9	7,094	6,275	△ 11.5	1.2

注 21年は7月1日、24年は2月1日現在の数値である。

資料 総務省統計局・経済産業省「経済センサス基礎調査」、「経済センサス活動調査」

21 市町、産業（大分類）、

(1) 総

年次及び 市町別	合計		農林漁業		非農林漁業		鉱業,採石業, 砂利採取業		建設業		製造業		電気・ガス・ 熱供給・水道業		情報通信業		運輸業,郵便業	
	事業数	従業者数	事業数	従業者数	事業数	従業者数	事業数	従業者数	事業数	従業者数	事業数	従業者数	事業数	従業者数	事業数	従業者数	事業数	従業者数
平成21年	68,035	609,917	408	4,602	67,627	605,315	40	295	7,500	47,965	8,048	109,007	79	2,560	701	11,742	1,529	29,636
24年	61,710	538,709	383	4,312	61,327	534,397	33	181	6,640	41,288	7,808	108,779	28	1,719	600	11,164	1,416	28,526
対前回比	△9.3	△11.7	△6.1	△6.3	△9.3	△11.7	△17.5	△38.6	△11.5	△13.9	△3.0	△0.2	△64.6	△32.9	△14.4	△4.9	△7.4	△3.7
県計	61,710	538,709	383	4,312	61,327	534,397	33	181	6,640	41,288	7,808	108,779	28	1,719	600	11,164	1,416	28,526
金沢市	26,471	248,511	63	554	26,408	247,957	9	43	2,410	19,623	2,055	23,397	6	534	404	8,319	626	14,230
七尾市	3,661	26,163	18	271	3,643	25,892	3	16	375	1,960	413	4,253	3	276	19	79	92	1,403
小松市	5,908	50,623	17	202	5,891	50,421	1	2	633	3,120	1,078	16,361	5	202	42	346	112	2,244
輪島市	1,863	9,992	27	378	1,836	9,614	—	—	161	1,084	372	2,026	2	31	8	30	28	481
珠洲市	1,098	5,859	17	208	1,081	5,651	1	2	137	740	89	1,236	4	54	4	12	26	220
加賀市	3,871	31,372	12	123	3,859	31,249	2	13	339	1,568	861	9,860	—	—	11	195	48	957
羽咋市	1,281	8,910	16	139	1,265	8,771	—	—	144	743	145	2,384	—	—	3	7	31	422
かほく市	1,729	13,920	9	67	1,720	13,853	2	4	200	976	527	5,947	—	—	7	203	38	646
白山市	4,791	52,112	68	792	4,723	51,320	7	48	698	3,605	710	18,303	4	92	45	1,531	169	4,894
能美市	2,178	21,018	18	116	2,160	20,902	—	—	298	1,300	540	9,656	—	—	17	216	51	800
野々市	2,335	22,187	1	1	2,334	22,186	—	—	256	1,769	124	2,196	—	—	13	167	45	659
能美郡	272	4,275	3	19	269	4,256	3	20	49	241	72	2,633	—	—	—	—	14	250
川北町	272	4,275	3	19	269	4,256	3	20	49	241	72	2,633	—	—	—	—	14	250
河北郡	1,932	15,739	11	129	1,921	15,610	—	—	344	1,472	235	3,182	—	—	12	24	34	266
津幡町	1,074	9,242	6	76	1,068	9,166	—	—	188	931	140	2,597	—	—	6	12	15	121
内灘町	858	6,497	5	53	853	6,444	—	—	156	541	95	585	—	—	6	12	19	145
羽咋郡	1,726	13,157	40	499	1,686	12,658	2	14	282	1,613	248	4,164	4	530	5	5	41	423
志賀町	1,184	9,092	24	339	1,160	8,753	1	3	200	1,135	147	2,606	4	530	3	3	32	302
宝達志水町	542	4,065	16	160	526	3,905	1	11	82	478	101	1,558	—	—	2	2	9	121
鹿島郡	828	5,054	5	57	823	4,997	1	6	99	334	201	1,904	—	—	1	1	19	239
中能登町	828	5,054	5	57	823	4,997	1	6	99	334	201	1,904	—	—	1	1	19	239
鳳珠郡	1,766	9,817	58	757	1,708	9,060	2	13	215	1,140	138	1,277	—	—	9	29	42	392
穴水町	601	3,542	14	150	587	3,392	—	—	53	296	37	431	—	—	4	9	13	152
中能登町	1,165	6,275	44	607	1,121	5,668	2	13	162	844	101	846	—	—	5	20	29	240

注1 21年は7月1日、24年は2月1日現在の数値である。

2 経済センサス活動調査においては、国・地方公共団体の事業所は調査していない。

資料 総務省統計局・経済産業省「経済センサス基礎調査」、「経済センサス活動調査」

経営組織別事業所数、従業者数

数

(単位：所、人、%)

卸売業, 小売業		金融業, 保険業		不動産業, 物品賃貸業		学術研究, 専門・技術サービス業		宿泊業, 飲食サービス業		生活関連業, サービス業, 娯楽業		教育, 学習支援業		医療, 福祉		複合サービス事業		サービス業 (他に分類されないもの)		公務 (他に分類されるものを除く)	
事業所数	従業者数	事業所数	従業者数	事業所数	従業者数	事業所数	従業者数	事業所数	従業者数	事業所数	従業者数	事業所数	従業者数	事業所数	従業者数	事業所数	従業者数	事業所数	従業者数	事業所数	従業者数
17,371	124,291	1,102	14,750	3,359	10,823	2,424	14,113	7,795	56,509	5,435	24,659	2,681	29,643	3,598	63,654	510	5,465	4,892	41,962	563	18,241
15,737	111,918	1,093	14,512	3,072	9,989	2,249	12,465	7,410	54,781	5,136	22,589	1,863	15,607	3,320	59,519	402	3,503	4,520	37,857
△ 9.4	△ 10.0	△ 0.8	△ 1.6	△ 8.5	△ 7.7	△ 7.2	△ 11.7	△ 4.9	△ 3.1	△ 5.5	△ 8.4	△ 30.5	△ 47.4	△ 7.7	△ 6.5	△ 21.2	△ 35.9	△ 7.6	△ 9.8
15,737	111,918	1,093	14,512	3,072	9,989	2,249	12,465	7,410	54,781	5,136	22,589	1,863	15,607	3,320	59,519	402	3,503	4,520	37,857
7,084	56,171	594	9,082	1,912	6,444	1,268	7,929	3,423	27,757	2,063	10,092	932	9,746	1,467	29,440	104	998	2,051	24,152
962	5,357	70	658	118	275	94	396	516	3,257	343	1,169	96	317	195	3,788	42	305	302	2,383
1,407	9,202	94	1,190	232	737	233	1,038	700	4,853	521	2,411	151	648	288	5,664	56	415	338	1,988
534	2,223	23	202	20	76	30	103	233	1,011	133	353	26	342	57	838	20	189	189	625
352	1,362	14	128	14	32	25	67	119	472	102	269	23	38	32	489	23	176	116	354
926	5,596	48	605	141	440	71	179	533	4,770	354	1,479	67	175	225	3,924	19	108	214	1,380
321	1,594	17	226	32	121	34	244	155	811	127	447	38	205	86	911	13	48	119	608
356	2,211	17	178	47	105	36	145	122	912	145	673	44	150	72	957	8	78	99	668
1,113	9,473	72	719	162	539	172	768	482	3,353	339	1,334	151	824	261	2,923	25	416	313	2,498
485	2,779	21	321	56	152	69	361	171	1,123	133	676	85	1,090	114	1,825	11	110	109	493
650	7,019	42	386	200	617	82	441	317	3,024	255	1,760	66	846	144	2,365	11	101	129	836
45	683	5	36	5	39	6	58	13	97	15	45	18	23	11	91	1	3	12	37
45	683	5	36	5	39	6	58	13	97	15	45	18	23	11	91	1	3	12	37
403	3,213	23	255	63	246	50	204	186	1,201	205	744	94	1,038	151	3,172	13	152	108	441
237	2,264	10	143	36	152	25	88	98	729	102	416	46	282	80	979	8	122	77	330
166	949	13	112	27	94	25	116	88	472	103	328	48	756	71	2,193	5	30	31	111
392	1,869	20	156	17	55	28	216	179	1,008	163	560	27	42	72	1,121	26	176	180	706
271	1,247	10	92	14	43	25	209	134	744	104	381	21	31	48	709	22	153	124	565
121	622	10	64	3	12	3	7	45	264	59	179	6	11	24	412	4	23	56	141
197	1,027	6	92	9	19	15	47	68	342	77	217	15	26	41	496	9	95	65	152
197	1,027	6	92	9	19	15	47	68	342	77	217	15	26	41	496	9	95	65	152
510	2,139	27	278	44	92	36	269	193	790	161	360	30	97	104	1,515	21	133	176	536
174	842	8	45	17	41	16	187	76	289	49	148	14	55	39	587	8	34	79	276
336	1,297	19	233	27	51	20	82	117	501	112	212	16	42	65	928	13	99	97	260

21 市町、産業（大分類）、 (2) 民

年次及び 市町別	合計		農林漁業		非農林漁業		鉱業,採石業, 砂利採取業		建設業		製造業		電気・ガス・ 熱供給・水道業		情報通信業		運輸業,郵便業	
	事業所 数	従業者 数	事業所 数	従業者 数	事業所 数	従業者 数	事業所 数	従業者 数	事業所 数	従業者 数	事業所 数	従業者 数	事業所 数	従業者 数	事業所 数	従業者 数	事業所 数	従業者 数
平成21年	66,090	564,044	402	4,555	65,688	559,489	40	295	7,500	47,965	8,048	109,007	35	1,702	699	11,732	1,522	29,566
24年	61,710	538,709	383	4,312	61,327	534,397	33	181	6,640	41,288	7,808	108,779	28	1,719	600	11,164	1,416	28,526
対前回比	△6.6	△4.5	△4.7	△5.3	△6.6	△4.5	△17.5	△38.6	△11.5	△13.9	△3.0	△0.2	△20.0	1.0	△14.2	△4.8	△7.0	△3.5
県計	61,710	538,709	383	4,312	61,327	534,397	33	181	6,640	41,288	7,808	108,779	28	1,719	600	11,164	1,416	28,526
金沢市	26,471	248,511	63	554	26,408	247,957	9	43	2,410	19,623	2,055	23,397	6	534	404	8,319	626	14,230
七尾市	3,661	26,163	18	271	3,643	25,892	3	16	375	1,960	413	4,253	3	276	19	79	92	1,403
小松市	5,908	50,623	17	202	5,891	50,421	1	2	633	3,120	1,078	16,361	5	202	42	346	112	2,244
輪島市	1,863	9,992	27	378	1,836	9,614	—	—	161	1,084	372	2,026	2	31	8	30	28	481
珠洲市	1,098	5,859	17	208	1,081	5,651	1	2	137	740	89	1,236	4	54	4	12	26	220
加賀市	3,871	31,372	12	123	3,859	31,249	2	13	339	1,568	861	9,860	—	—	11	195	48	957
羽咋市	1,281	8,910	16	139	1,265	8,771	—	—	144	743	145	2,384	—	—	3	7	31	422
かほく市	1,729	13,920	9	67	1,720	13,853	2	4	200	976	527	5,947	—	—	7	203	38	646
白山市	4,791	52,112	68	792	4,723	51,320	7	48	698	3,605	710	18,303	4	92	45	1,531	169	4,894
能美市	2,178	21,018	18	116	2,160	20,902	—	—	298	1,300	540	9,656	—	—	17	216	51	800
野々市	2,335	22,187	1	1	2,334	22,186	—	—	256	1,769	124	2,196	—	—	13	167	45	659
能美郡	272	4,275	3	19	269	4,256	3	20	49	241	72	2,633	—	—	—	—	14	250
川北町	272	4,275	3	19	269	4,256	3	20	49	241	72	2,633	—	—	—	—	14	250
河北郡	1,932	15,739	11	129	1,921	15,610	—	—	344	1,472	235	3,182	—	—	12	24	34	266
津幡町	1,074	9,242	6	76	1,068	9,166	—	—	188	931	140	2,597	—	—	6	12	15	121
内灘町	858	6,497	5	53	853	6,444	—	—	156	541	95	585	—	—	6	12	19	145
羽咋郡	1,726	13,157	40	499	1,686	12,658	2	14	282	1,613	248	4,164	4	530	5	5	41	423
志賀町	1,184	9,092	24	339	1,160	8,753	1	3	200	1,135	147	2,606	4	530	3	3	32	302
宝達志水町	542	4,065	16	160	526	3,905	1	11	82	478	101	1,558	—	—	2	2	9	121
鹿島郡	828	5,054	5	57	823	4,997	1	6	99	334	201	1,904	—	—	1	1	19	239
中能登町	828	5,054	5	57	823	4,997	1	6	99	334	201	1,904	—	—	1	1	19	239
鳳珠郡	1,766	9,817	58	757	1,708	9,060	2	13	215	1,140	138	1,277	—	—	9	29	42	392
穴水町	601	3,542	14	150	587	3,392	—	—	53	296	37	431	—	—	4	9	13	152
能登町	1,165	6,275	44	607	1,121	5,668	2	13	162	844	101	846	—	—	5	20	29	240

注 21年は7月1日、24年は2月1日現在の数値である。
資料 総務省統計局・経済産業省「経済センサス基礎調査」、「経済センサス活動調査」

経営組織別事業所数、従業者数（つづき）

営

（単位：所、人、％）

卸売業, 小売業		金融業, 保険業		不動産業, 物品賃貸業		学術研究, 専門・技術サービス業		宿泊業, 飲食サービス業		生活関連業, サービス業, 娯楽業		教育, 学習支援業		医療, 福祉		複合サービス業		サービス業 (他に分類されないもの)	
事業所数	従業者数	事業所数	従業者数	事業所数	従業者数	事業所数	従業者数	事業所数	従業者数	事業所数	従業者数	事業所数	従業者数	事業所数	従業者数	事業所数	従業者数	事業所数	従業者数
17,370	124,285	1,102	14,750	3,351	10,787	2,369	12,732	7,764	56,200	5,381	24,284	1,973	16,038	3,210	53,574	510	5,465	4,814	41,107
15,737	111,918	1,093	14,512	3,072	9,989	2,249	12,465	7,410	54,781	5,136	22,589	1,863	15,607	3,320	59,519	402	3,503	4,520	37,857
△ 9.4	△ 10.0	△ 0.8	△ 1.6	△ 8.3	△ 7.4	△ 5.1	△ 2.1	△ 4.6	△ 2.5	△ 4.6	△ 7.0	△ 5.6	△ 2.7	3.4	11.1	△ 21.2	△ 35.9	△ 6.1	△ 7.9
15,737	111,918	1,093	14,512	3,072	9,989	2,249	12,465	7,410	54,781	5,136	22,589	1,863	15,607	3,320	59,519	402	3,503	4,520	37,857
7,084	56,171	594	9,082	1,912	6,444	1,268	7,929	3,423	27,757	2,063	10,092	932	9,746	1,467	29,440	104	998	2,051	24,152
962	5,357	70	658	118	275	94	396	516	3,257	343	1,169	96	317	195	3,788	42	305	302	2,383
1,407	9,202	94	1,190	232	737	233	1,038	700	4,853	521	2,411	151	648	288	5,664	56	415	338	1,988
534	2,223	23	202	20	76	30	103	233	1,011	133	353	26	342	57	838	20	189	189	625
352	1,362	14	128	14	32	25	67	119	472	102	269	23	38	32	489	23	176	116	354
926	5,596	48	605	141	440	71	179	533	4,770	354	1,479	67	175	225	3,924	19	108	214	1,380
321	1,594	17	226	32	121	34	244	155	811	127	447	38	205	86	911	13	48	119	608
356	2,211	17	178	47	105	36	145	122	912	145	673	44	150	72	957	8	78	99	668
1,113	9,473	72	719	162	539	172	768	482	3,353	339	1,334	151	824	261	2,923	25	416	313	2,498
485	2,779	21	321	56	152	69	361	171	1,123	133	676	85	1,090	114	1,825	11	110	109	493
650	7,019	42	386	200	617	82	441	317	3,024	255	1,760	66	846	144	2,365	11	101	129	836
45	683	5	36	5	39	6	58	13	97	15	45	18	23	11	91	1	3	12	37
45	683	5	36	5	39	6	58	13	97	15	45	18	23	11	91	1	3	12	37
403	3,213	23	255	63	246	50	204	186	1,201	205	744	94	1,038	151	3,172	13	152	108	441
237	2,264	10	143	36	152	25	88	98	729	102	416	46	282	80	979	8	122	77	330
166	949	13	112	27	94	25	116	88	472	103	328	48	756	71	2,193	5	30	31	111
392	1,869	20	156	17	55	28	216	179	1,008	163	560	27	42	72	1,121	26	176	180	706
271	1,247	10	92	14	43	25	209	134	744	104	381	21	31	48	709	22	153	124	565
121	622	10	64	3	12	3	7	45	264	59	179	6	11	24	412	4	23	56	141
197	1,027	6	92	9	19	15	47	68	342	77	217	15	26	41	496	9	95	65	152
197	1,027	6	92	9	19	15	47	68	342	77	217	15	26	41	496	9	95	65	152
510	2,139	27	278	44	92	36	269	193	790	161	360	30	97	104	1,515	21	133	176	536
174	842	8	45	17	41	16	187	76	289	49	148	14	55	39	587	8	34	79	276
336	1,297	19	233	27	51	20	82	117	501	112	212	16	42	65	928	13	99	97	260

22 産業（中分類）従業者規模別

年次及び 産業分類別	総数		1～4人		5～9人	
	事業所数	従業者数	事業所数	従業者数	事業所数	従業者数
平成21年	66,090	564,044	41,016	87,947	12,292	79,861
24年	61,710	538,709	38,011	81,552	11,686	76,138
対前回比	△ 6.6	△ 4.5	△ 7.3	△ 7.3	△ 4.9	△ 4.7
農 林 漁 業	383	4,312	110	273	123	829
農 業	255	2,472	82	206	80	534
林 業	49	517	15	35	16	107
漁 業	71	1,185	12	31	24	168
農業，林業，漁業 間格付不能	8	138	1	1	3	20
非農林漁業（公務を除く）	61,327	534,397	37,901	81,279	11,563	75,309
鉱業，採石業，砂利採取業	33	181	11	23	18	114
建設業	6,640	41,288	4,099	9,059	1,493	9,749
製造業	7,808	108,779	4,389	10,018	1,508	9,861
食品製造業	778	12,506	291	765	196	1,281
飲料・たばこ・飼料製造業	69	723	23	50	26	171
繊維工業	1,657	14,120	1,045	2,493	317	2,042
木材・木製品製造業（家具を除く）	222	1,367	144	313	42	273
家具・装備品製造業	397	3,002	315	632	64	396
パルプ・紙・紙加工品製造業	131	1,514	57	156	33	219
印刷・同関連産業	336	4,741	180	458	58	368
化学工業	52	1,808	17	39	12	84
石油製品・石炭製品製造業	13	104	4	12	6	44
プラスチック製品製造業（別掲を除く）	204	3,361	83	208	52	334
ゴム製品製造業	27	410	9	20	6	37
なめし革・同製品・毛皮製造業	4	24	2	3	1	6
窯業・土石製品製造業	482	3,994	296	657	79	526
鉄鋼業	127	1,820	56	124	31	201
非鉄金属製造業	49	981	24	51	12	81
金属製品製造業	678	7,867	353	855	155	1,023
はん用機械器具製造業	195	4,796	74	190	37	252
生産用機械器具製造業	874	17,917	397	940	182	1,241
業務用機械器具製造業	60	1,454	33	80	8	56
電子部品・デバイス・電子回路製造業	72	10,196	15	43	9	58
電気機械器具製造業	279	4,621	156	253	38	247
情報通信機械器具製造業	28	3,652	5	12	1	9
輸送用機械器具製造業	122	3,314	38	103	27	173
その他の製造業	891	4,212	730	1,469	105	676
製造業内格付不能	61	275	42	92	11	63

注 21年は7月1日、24年は2月1日現在の数値である。

資料 総務省統計局・経済産業省「経済センサス基礎調査」、「経済センサス活動調査」

22 産業（中分類）従業者規模別

産業分類別	総数		1～4人		5～9人	
	事業所数	従業者数	事業所数	従業者数	事業所数	従業者数
電気・ガス・熱供給・水道業	28	1,719	4	7	5	32
情報通信業	600	11,164	292	630	96	622
運輸業，郵便業	1,416	28,526	476	909	250	1,737
卸売業，小売業	15,737	111,918	9,543	22,092	3,302	21,295
卸売業	4,221	35,534	2,140	5,267	1,103	7,161
各種商品卸売業	14	165	7	25	2	14
繊維・衣服等卸売業	250	1,543	163	379	44	273
飲食料品卸売業	876	8,747	396	965	223	1,463
建築材料、鉱物・金属材料等卸売業	896	6,561	457	1,126	251	1,672
機械器具卸売業	1,165	10,102	567	1,422	339	2,159
その他の卸売業	960	8,099	521	1,277	232	1,504
卸売業内格付不能	61	672	29	73	12	76
小売業	11,515	76,029	7,403	16,825	2,199	14,134
各種商品小売業	39	3,799	12	27	4	33
織物・衣服・身の回り品小売業	1,745	7,704	1,249	2,852	367	2,325
飲食料品小売業	3,443	26,403	2,231	4,971	497	3,177
機械器具小売業	1,607	9,611	991	2,369	348	2,246
その他の小売業	4,263	25,932	2,643	6,052	907	5,818
無店舗小売業	339	2,031	234	449	54	371
小売業内格付不能	79	549	43	105	22	164
金融業，保険業	1,093	14,512	381	843	255	1,715
不動産業，物品賃貸業	3,072	9,989	2,589	4,860	292	1,858
学術研究，専門・技術サービス業	2,249	12,465	1,580	3,382	418	2,658
宿泊業，飲食サービス業	7,410	54,781	4,415	9,833	1,562	10,196
生活関連サービス業，娯楽業	5,136	22,589	4,107	7,785	558	3,593
教育，学習支援業	1,863	15,607	1,401	2,216	221	1,417
学校教育	143	9,421	8	18	23	168
その他の教育、学習支援業	1,720	6,186	1,393	2,198	198	1,249
医療，福祉	3,320	59,519	1,231	2,745	897	5,997
医療業	2,090	31,630	1,005	2,156	694	4,593
保健衛生	9	351	3	5	2	13
社会保険・社会福祉・介護事業	1,217	27,467	221	578	201	1,391
医療，福祉内格付不能	4	71	2	6	—	—
複合サービス事業	402	3,503	230	696	92	559
郵便局	324	2,017	213	658	79	476
協同組合（他に分類されないもの）	78	1,486	17	38	13	83
サービス業（他に分類されないもの）	4,520	37,857	3,153	6,181	596	3,906
廃棄物処理業	174	2,433	57	143	46	304
自動車整備業	586	2,727	388	916	143	926
機械等修理業（別掲を除く）	394	1,824	297	586	47	312
職業紹介・労働者派遣業	187	7,401	66	155	38	256
その他の事業サービス業	674	16,118	256	556	132	872
政治・経済・文化団体	702	2,511	486	837	73	483
宗教	1,617	3,795	1,493	2,756	72	462
その他のサービス業	45	231	26	53	8	56
サービス業（政治・経済・文化団体、宗教）内格付不能	9	24	3	6	3	18
サービス業（政治・経済・文化団体、宗教を除く）内格付不能	132	793	81	173	34	217

資料 総務省統計局・経済産業省「経済センサス基礎調査」、「経済センサス活動調査」

事業所数及び従業者数（民営）（つづき）

（単位：所、人）

10 ～ 29人		30 ～ 49人		50 ～ 99人		100 ～ 299人		300 人 以 上		派遣・下請 従業者のみ
事 業 所 数	従 業 者 数	事 業 所 数	従 業 者 数	事 業 所 数	従 業 者 数	事 業 所 数	従 業 者 数	事 業 所 数	従 業 者 数	事 業 所 数
4	83	5	193	2	166	4	456	2	782	2
108	1,698	35	1,296	34	2,413	19	2,764	3	1,741	13
415	6,899	134	5,082	87	5,866	39	6,152	4	1,881	11
2,265	35,049	296	11,031	191	12,711	50	8,066	4	1,674	86
736	11,754	111	4,078	74	5,058	15	2,216	1	355	42
4	65	—	—	1	61	—	—	—	—	—
34	565	6	220	2	106	—	—	—	—	1
182	2,982	41	1,473	22	1,490	3	374	—	—	9
146	2,243	18	702	8	591	2	227	—	—	14
204	3,229	21	783	20	1,352	5	802	1	355	8
152	2,424	21	738	19	1,343	5	813	—	—	10
14	246	4	162	2	115	—	—	—	—	—
1,529	23,295	185	6,953	117	7,653	35	5,850	3	1,319	44
3	43	1	37	3	232	15	3,059	1	368	—
96	1,453	8	288	12	786	—	—	—	—	13
560	8,625	68	2,611	65	4,222	13	1,846	2	951	7
235	3,376	21	753	10	756	1	111	—	—	1
585	8,990	80	2,991	23	1,414	5	667	—	—	20
37	596	7	273	3	175	1	167	—	—	3
13	212	—	—	1	68	—	—	—	—	—
334	5,277	71	2,663	29	1,900	9	1,545	1	569	13
141	2,184	19	702	6	385	—	—	—	—	25
199	2,885	27	995	9	665	8	1,092	1	788	7
1,156	18,566	143	5,240	83	5,376	31	4,580	2	990	18
331	5,454	67	2,454	32	2,099	8	1,204	—	—	33
164	2,704	22	839	24	1,528	11	1,712	8	5,191	12
65	1,081	13	487	15	1,024	10	1,452	8	5,191	1
99	1,623	9	352	9	504	1	260	—	—	11
782	12,869	180	6,876	135	9,231	63	9,737	19	12,064	13
272	3,873	33	1,305	28	1,857	38	6,488	17	11,358	3
3	51	—	—	—	—	1	282	—	—	—
506	8,922	146	5,529	107	7,374	24	2,967	2	706	10
1	23	1	42	—	—	—	—	—	—	—
59	927	7	284	7	449	3	588	—	—	4
26	377	2	77	3	214	1	215	—	—	—
33	550	5	207	4	235	2	373	—	—	4
418	6,591	95	3,728	57	4,198	50	7,817	10	5,436	141
52	868	12	446	5	341	2	331	—	—	—
51	681	3	131	1	73	—	—	—	—	—
41	649	6	226	1	51	—	—	—	—	2
37	644	10	381	12	968	13	1,977	5	3,020	6
146	2,365	54	2,133	31	2,267	35	5,509	5	2,416	15
49	760	6	257	2	174	—	—	—	—	86
27	407	3	117	1	53	—	—	—	—	21
5	69	—	—	1	53	—	—	—	—	5
—	—	—	—	—	—	—	—	—	—	3
10	148	1	37	3	218	—	—	—	—	3

23 農業経営体数及び農家数

(1) 農業経営体数（組織形態別経営体数）（平成22年2月1日現在）

（単位：経営体）

市町別	計	法人化している						地方公共 団体・財産区	法人化し ていない	個人経営体
		小 計	農事組合 法人	会 社	農 協	その他の 各種団体	その他 の法人			
県 計	17,669	328	93	135	91	1	8	—	17,341	17,149
金 沢 市	2,205	22	1	12	9	—	—	—	2,183	2,169
七 尾 市	2,053	26	11	5	9	—	1	—	2,027	2,011
小 松 市	1,200	15	3	7	5	—	—	—	1,185	1,150
輪 島 市	1,291	13	2	7	3	1	—	—	1,278	1,274
珠 洲 市	895	16	4	4	7	—	1	—	879	876
加 賀 市	1,187	18	4	6	7	—	1	—	1,169	1,143
羽 咋 市	785	17	4	9	4	—	—	—	768	763
か ほ く 市	461	5	3	2	—	—	—	—	456	448
白 山 市	1,400	71	17	36	18	—	—	—	1,329	1,310
能 美 市	574	25	8	8	7	—	2	—	549	534
能 美 郡	253	4	1	3	—	—	—	—	249	246
川 北 町	253	4	1	3	—	—	—	—	249	246
石 川 郡	202	2	—	2	—	—	—	—	200	200
野々市町	202	2	—	2	—	—	—	—	200	200
河 北 郡	842	13	3	5	5	—	—	—	829	814
津 幡 町	759	9	2	2	5	—	—	—	750	735
内 灘 町	83	4	1	3	—	—	—	—	79	79
羽 咋 郡	2,036	38	14	13	10	—	1	—	1,998	1,988
志 賀 町	1,457	21	7	7	6	—	1	—	1,436	1,431
宝達志水町	579	17	7	6	4	—	—	—	562	557
鹿 島 郡	684	10	8	2	—	—	—	—	674	665
中能登町	684	10	8	2	—	—	—	—	674	665
鳳 珠 郡	1,601	33	10	14	7	—	2	—	1,568	1,558
穴 水 町	567	13	2	6	5	—	—	—	554	548
能 登 町	1,034	20	8	8	2	—	2	—	1,014	1,010

資料 農林水産省「2010年世界農林業センサス」

業

23 農業経営体数及び農家数（つづき）

(2) 農業経営体数及び農家数

(単位：経営体、戸)

年次	農 業 経 営 体			農 家		
		家 族 経 営	販 売 農 家	計	販 売 農 家	自 給 的 農 家
昭 和 60 年	44,262	54,547	44,262	10,285
平 成 2	38,399	47,850	38,399	9,451
7	33,564	41,894	33,564	8,330
12	28,799	...	28,407	36,653	28,407	8,246
17	22,741	22,328	22,297	31,652	22,297	9,355
22	17,669	17,184	17,136	26,411	17,136	9,275

5 農 業

- 注1 ① 2005年農林業センサス以降、法人や集落営農などを含めた農業経営を全体的に把握するため、2000年農林業センサスにおける「農家」「農家以外の農業事業体」及び「農業サービス事業体」を合わせて農業経営体として調査している。
 (林業については、「林家」「林家以外の林業事業体」及び「林業サービス事業体」を合わせて林業経営体として調査した。)
 ② 農業経営体数の12年値は、17年値と比較できるように、2000年センサスの上記3項目のうち農業経営体の要件にあてはまるものを合計した。
 ③ 農家数は、各年の農家調査に相当する数値を掲載した。

- 2 農業経営体
 農産物の生産を行うか又は委託を受けて農作業を行い、生産又は作業に係る面積・頭数が次の規定のいずれかに該当する事業を行う者
- (1) 経営耕地面積が30a以上の規模の農業
 - (2) 農作物の作付面積又は栽培面積、家畜等の飼養頭羽数又は出荷羽数、その他の事業の規模が次の農業経営体の外形基準以上の農業

①露地野菜作付面積 15 a	②施設野菜栽培面積 350㎡	③果樹栽培面積 10 a
④露地花き栽培面積 10 a	⑤施設花き栽培面積 250㎡	⑥搾乳牛飼養頭数 1 頭
⑦肥育牛飼養頭数 1 頭	⑧豚飼養頭数 15頭	⑨採卵鶏飼養羽数 150羽
⑩ブロイラー年間出荷羽数 1000羽	⑪その他 調査期日前1年間における農業生産物の総販売額50万円に相当する事業の規模	
 - (3) 農作業の受託の事業

- 3 家族経営
 農業経営体のうち、個人経営体および法人経営体のうち1戸1法人のもの
- 4 農家
 経営耕地面積が10 a 以上または経営耕地面積が10 a 未満であっても1年間の農産物販売金額が15万円以上の世帯
- 5 販売農家
 経営耕地面積が30 a 以上または1年間の農産物販売金額が50万円以上の農家
- 6 自給的農家
 経営耕地面積が10 a 以上30 a 未満かつ1年間の農産物販売金額が15万円以上50万円未満の農家

資料 農林水産省「農林業センサス」

23 農業経営体数及び農家数（つづき）

(3) 家族・組織経営と個人・法人経営（農業経営体）

		家族経営体（注1） 【世帯としての経営】		組織経営体（注2） 【世帯以外としての経営】		計
		1戸1法人	非法人	法人	非法人	
個人経営体（注3）	平17	—	22,294	—	—	22,294
	平22	—	17,149	—	—	17,149
法人経営体（注4）	平17	34	—	247	—	281
	平22	35	—	293	—	328
地方公共団体・財産区	平17	—	—	3	—	3
	平22	—	—	—	—	—
法人化していない農業経営体のうち、個人経営体以外のもの（未法人化の集落営農組織等）	平17	—	—	—	163	163
	平22	—	—	—	192	192
計	平17	34	22,294	250	163	22,741
	平22	35	17,149	293	192	17,669

- 注1 家族経営体：農業経営体のうち、世帯単位で事業を行う者（1戸1法人を含む）
 注2 組織経営体：農業経営体のうち、世帯単位で事業を行わない者（家族経営でない経営体）
 注3 個人経営体：世帯単位で事業を行う者（1戸1法人を含まない）
 注4 法人経営体：法人化して事業を行う者（1戸1法人を含む）
 資料 農林水産省「農林業センサス」

24 農家数及び農家人口

(1) 総農家数

(単位：戸)

年次	総農家数	販売農家	自給的農家
平成12年	36,653	28,407	8,246
17	31,652	22,297	9,355
22	26,411	17,136	9,275

資料 農林水産省「農林業センサス」

24 農家数及び農家人口（つづき）

(2) 主副業別農家数（販売農家）

(単位：戸)

年次	販売農家	主業農家	準主業農家	副業的農家
平成12年	28,407	2,265	7,610	18,532
17	22,297	2,246	5,364	14,687
22	17,136	1,817	4,120	11,199

- 注1 「主業農家」とは、農業所得が主（農家所得の50%以上が農業所得）で、1年間に60日以上自営農業に従事している65歳未満の世帯員がいる農家をいう。
 注2 「準主業農家」とは、農外所得が主（農家所得の50%未満が農業所得）で、1年間に60日以上自営農業に従事している65歳未満の世帯員がいる農家をいう。
 注3 「副業的農家」とは、1年間に60日以上自営農業に従事している65歳未満の世帯員がいない農家（主業農家及び準主業農家以外の農家）をいう。
 資料 農林水産省「農林業センサス」

24 農家数及び農家人口 (つづき)

(3) 専兼業別農家数 (販売農家)

(単位：戸)

年次	販売農家	専業農家	兼業農家		
			計	第1種兼業農家	第2種兼業農家
平成12年	28,407	3,068	25,339	1,896	23,443
17	22,297	3,306	18,991	2,337	16,654
22	17,136	3,555	13,581	1,559	12,022

注1 「専業農家」とは、世帯員の中に兼業従事者が1人もいない農家をいう。
 2 「第1種兼業農家」とは、世帯員の中に兼業従事者が1人以上いる農家(兼業農家)で、農業所得を主とする農家をいう。
 3 「第2種兼業農家」とは、農業所得を従とする兼業農家をいう。
 資料 農林水産省「農林業センサス」

24 農家数及び農家人口 (つづき)

(4) 経営耕地面積規模別農家数 (販売農家)

(単位：戸)

年次	計	0.3ha未満	0.3~1.0	1.0~2.0	2.0~3.0	3.0~5.0	5.0~10.0	10.0~20.0	20.0~30.0	30.0ha以上
平成12年	28,407	183	16,957	7,412	2,003	1,168	508	176(10ha以上)
17	22,297	123	12,712	5,914	1,682	1,084	576	166	25	15
22	17,136	133	9,116	4,588	1,445	991	601	207	40	15

注1 0.3ha未満には経営耕地なしを含む。
 2 平成12年の農家数は、10.0ha~15.0ha、15.0ha以上の集計区分とされているので、これを10.0ha以上とした。
 資料 農林水産省「農林業センサス」

24 農家数及び農家人口 (つづき)

(5) 農家人口及び農業労働力 (販売農家)

(単位：人)

年次	農 家 人 口											
	計	農 家		う ち 農 業 従 事 者								
		男	女	う ち 農 業 従 事 者			う ち 基 幹 的 農 業 従 事 者					
				計	男	女	計	男	女			
平成12年	126,821	61,505	65,316	85,224	45,339	39,885	37,660	16,080	21,580	17,316	9,270	8,046
17	94,914	46,214	48,700	64,424	34,664	29,760	31,241	14,258	16,983	16,758	9,580	7,178
22	68,648	33,426	35,222	48,029	26,016	22,013	22,374	11,359	11,015	14,382	8,656	5,726

注1 「農家人口」とは、原則として販売農家内で住居と生計を共にしている者(世帯員全員)をいう。ただし、出稼ぎ、行商、入院療養等で調査日現在その家になくても生計を共にしている者は含めるが、勉学や就職等のため他出して生活している者は除く。
 2 「農業従事者」とは、満15歳以上の世帯員のうち、調査期日前1年間に自営農業に従事した者をいう。
 3 「農業就業人口」とは、自営農業に従事した世帯員(農業従事者)のうち、調査期日前1年間に自営農業のみに従事した者又は農業とそれ以外の仕事の両方に従事した者のうち、自営農業の従事日数が多い者をいう。
 4 「基幹的農業従事者」とは、農業就業人口のうち、ふだん仕事として主に自営農業に従事している者をいう。ただし、出稼ぎ、行商、入院療養等で調査日現在その家になくても生計を共にしている者は含めるが、勉学や就職等のため他出して生活している者は除く。
 資料 農林水産省「農林業センサス」

25 市 町 別 農 家 数

(1) 販売農家（主副業別、専兼業別）、自給の農家別農家数（平成22年2月1日現在）

（単位：戸）

市 町 別	総農家数	販 売 農 家								自給の農家
		計	主 業	準主業	副業的	専 業	兼 業			
							小 計	第1種	第2種	
県 計	26,411	17,136	1,817	4,120	11,199	3,555	13,581	1,559	12,022	9,275
金 沢 市	3,212	2,157	325	557	1,275	455	1,702	249	1,453	1,055
七 尾 市	3,318	2,010	107	523	1,380	361	1,649	97	1,552	1,308
小 松 市	1,511	1,150	172	255	723	181	969	161	808	361
輪 島 市	2,429	1,271	101	239	931	329	942	149	793	1,158
珠 洲 市	1,817	873	107	135	631	279	594	61	533	944
加 賀 市	1,356	1,141	161	353	627	146	995	145	850	215
羽 咋 市	987	762	90	144	528	174	588	84	504	225
か ほ く 市	747	443	52	130	261	83	360	39	321	304
白 山 市	1,815	1,317	164	406	747	186	1,131	168	963	498
能 美 市	700	534	48	97	389	84	450	52	398	166
能 美 郡	297	248	30	60	158	28	220	27	193	49
川 北 町	297	248	30	60	158	28	220	27	193	49
石 川 郡	312	200	13	80	107	20	180	8	172	112
野々市町	312	200	13	80	107	20	180	8	172	112
河 北 郡	1,200	816	61	218	537	162	654	63	591	384
津 幡 町	1,014	736	45	208	483	143	593	58	535	278
内 灘 町	186	80	16	10	54	19	61	5	56	106
羽 咋 郡	2,933	1,989	180	472	1,337	431	1,558	122	1,436	944
志 賀 町	2,149	1,429	122	317	990	325	1,104	72	1,032	720
宝達志水町	784	560	58	155	347	106	454	50	404	224
鹿 島 郡	1,067	664	57	165	442	154	510	54	456	403
中能登町	1,067	664	57	165	442	154	510	54	456	403
鳳 珠 郡	2,710	1,561	149	286	1,126	482	1,079	80	999	1,149
穴 水 町	977	549	51	96	402	184	365	34	331	428
能 登 町	1,733	1,012	98	190	724	298	714	46	668	721

資料 農林水産省「2010年世界農林業センサス」

25 市 町 別 農 家 数 (つづき)

(2) 経営耕地面積規模別農家数 (販売農家) (平成22年2月1日現在)

(単位:戸)

市 町 別	計	0.3ha 未満	0.3 ~ 1.0	1.0 ~ 2.0	2.0 ~ 3.0	3.0 ~ 5.0	5.0 ~ 10.0	10.0 ~ 20.0	20.0 ~ 30.0	30.0ha 以上
県 計	17,136	133	9,116	4,588	1,445	991	601	207	40	15
金 沢 市	2,157	32	1,197	632	149	91	39	10	4	3
七 尾 市	2,010	3	1,405	423	95	46	31	7	—	—
小 松 市	1,150	6	421	328	153	116	89	31	5	1
輪 島 市	1,271	5	961	208	47	27	18	4	1	—
珠 洲 市	873	11	614	145	36	30	18	15	2	2
加 賀 市	1,141	3	258	352	220	181	94	28	5	—
羽 咋 市	762	—	282	245	91	60	61	20	3	—
か ほ く 市	443	9	208	134	31	40	15	3	3	—
白 山 市	1,317	28	463	489	161	86	50	26	9	5
能 美 市	534	5	205	174	66	39	34	10	1	—
能 美 郡	248	1	64	96	38	24	20	4	—	1
川 北 町	248	1	64	96	38	24	20	4	—	1
石 川 郡	200	—	118	58	17	6	—	1	—	—
野 々 市 町	200	—	118	58	17	6	—	1	—	—
河 北 郡	816	2	422	262	53	39	27	7	1	3
津 幡 町	736	—	374	250	50	37	19	4	—	2
内 灘 町	80	2	48	12	3	2	8	3	1	1
羽 咋 郡	1,989	6	1,038	582	171	107	62	23	—	—
志 賀 町	1,429	—	768	421	118	71	39	12	—	—
宝 達 志 水 町	560	6	270	161	53	36	23	11	—	—
鹿 島 郡	664	7	359	158	54	54	22	7	3	—
中 能 登 町	664	7	359	158	54	54	22	7	3	—
鳳 珠 郡	1,561	15	1,101	302	63	45	21	11	3	—
穴 水 町	549	5	396	89	24	18	11	4	2	—
能 登 町	1,012	10	705	213	39	27	10	7	1	—

注 0.3ha未満には経営耕地なしを含む。
資料 農林水産省「2010年世界農林業センサス」

25 市 町 別 農 家 数 (つづき)

(3) 農家人口、農業従事者、農業就業人口及び基幹的農業従事者数(販売農家)(平成22年2月1日現在)

(単位:人)

市 町 別	農 家 人 口											
	農			家			農 業 従 事 者			就 業 人 口		
	計	男	女	計	男	女	う ち 農 業 就 業 人 口					
							計	男	女	うち基幹的農業従事者		
									計	男	女	
県 計	68,648	33,426	35,222	48,029	26,016	22,013	22,374	11,359	11,015	14,382	8,656	5,726
金 沢 市	9,126	4,433	4,693	6,388	3,425	2,963	3,157	1,561	1,596	2,130	1,263	867
七 尾 市	7,803	3,803	4,000	5,514	2,986	2,528	2,024	1,111	913	1,343	825	518
小 松 市	5,106	2,445	2,661	3,281	1,840	1,441	1,418	783	635	917	595	322
輪 島 市	4,181	2,047	2,134	3,153	1,665	1,488	1,583	797	786	1,141	613	528
珠 洲 市	3,009	1,458	1,551	2,195	1,163	1,032	1,301	609	692	798	459	339
加 賀 市	5,257	2,544	2,713	3,404	1,891	1,513	1,474	780	694	962	609	353
羽 咋 市	3,004	1,480	1,524	2,074	1,163	911	1,125	584	541	617	415	202
か ほ く 市	1,887	906	981	1,222	683	539	583	309	274	390	245	145
白 山 市	5,995	2,919	3,076	4,193	2,237	1,956	1,828	933	895	1,303	753	550
能 美 市	2,367	1,181	1,186	1,600	884	716	788	386	402	343	227	116
能 美 郡	1,125	536	589	776	422	354	260	147	113	200	124	76
川 北 町	1,125	536	589	776	422	354	260	147	113	200	124	76
石 川 郡	956	456	500	627	321	306	281	111	170	197	96	101
野 々 市 町	956	456	500	627	321	306	281	111	170	197	96	101
河 北 郡	3,352	1,644	1,708	2,353	1,284	1,069	1,037	521	516	625	405	220
津 幡 町	3,021	1,486	1,535	2,166	1,168	998	944	466	478	557	362	195
内 灘 町	331	158	173	187	116	71	93	55	38	68	43	25
羽 咋 郡	7,603	3,700	3,903	5,487	2,967	2,520	2,551	1,249	1,302	1,520	930	590
志 賀 町	5,368	2,597	2,771	3,912	2,081	1,831	1,920	874	1,046	1,056	615	441
宝 達 志 水 町	2,235	1,103	1,132	1,575	886	689	631	375	256	464	315	149
鹿 島 郡	2,548	1,261	1,287	1,778	976	802	749	421	328	525	335	190
中 能 登 町	2,548	1,261	1,287	1,778	976	802	749	421	328	525	335	190
鳳 珠 郡	5,329	2,613	2,716	3,984	2,109	1,875	2,215	1,057	1,158	1,371	762	609
穴 水 町	1,811	901	910	1,390	739	651	798	383	415	504	296	208
能 登 町	3,518	1,712	1,806	2,594	1,370	1,224	1,417	674	743	867	466	401

資料 農林水産省「2010年世界農林業センサス」

26 市町別農業用機械所有台数（販売農家）（平成22年2月1日現在）

（単位：戸、台）

市 町 別	動力田植機		トラクター		コンバイン	
	農家数	台数	農家数	台数	農家数	台数
県 計	12,532	13,000	13,057	14,697	11,584	12,029
金 沢 市	1,434	1,454	1,789	2,055	1,414	1,463
七 尾 市	1,572	1,635	1,360	1,458	1,462	1,527
小 松 市	881	909	986	1,149	881	909
輪 島 市	910	964	790	839	671	709
珠 洲 市	609	655	580	679	434	457
加 賀 市	761	777	924	1,022	726	749
羽 咋 市	617	640	639	728	600	612
か ほ く 市	262	273	327	389	279	289
白 山 市	965	981	1,098	1,296	876	897
能 美 市	372	378	449	492	362	372
能 美 郡	177	182	189	213	156	162
川 北 町	177	182	189	213	156	162
石 川 郡	161	162	183	196	156	160
野 々 市 町	161	162	183	196	156	160
河 北 郡	683	713	683	773	712	738
津 幡 町	643	673	628	683	674	692
内 灘 町	40	40	55	90	38	46
羽 咋 郡	1,516	1,577	1,557	1,719	1,449	1,508
志 賀 町	1,083	1,125	1,100	1,218	1,012	1,061
宝 達 志 水 町	433	452	457	501	437	447
鹿 島 郡	525	539	469	509	500	516
中 能 登 町	525	539	469	509	500	516
鳳 珠 郡	1,087	1,161	1,034	1,180	906	961
穴 水 町	414	436	362	406	333	353
能 登 町	673	725	672	774	573	608

資料 農林水産省「2010年世界農林業センサス」

27 市町別経営耕地と耕作放棄地（総農家、

市 町 別	(1) 総 農 家					(2) 販 売 農 家					
	農家数	経 営 耕 地		耕 作 放 棄 地		農家数	世 帯 員 数			経 営 耕 地	
		実農家数	面 積	実農家数	面 積 ①+②		計	男	女	実農家数	面 積
県 計	26,411	26,305	2,911,200	10,442	286,769	17,136	68,648	33,426	35,222	17,099	2,743,043
金 沢 市	3,212	3,202	335,780	988	25,227	2,157	9,126	4,433	4,693	2,156	316,546
七 尾 市	3,318	3,312	233,926	1,938	46,010	2,010	7,803	3,803	4,000	2,008	208,101
小 松 市	1,511	1,503	276,604	417	8,766	1,150	5,106	2,445	2,661	1,150	270,523
輪 島 市	2,429	2,426	142,307	1,218	32,638	1,271	4,181	2,047	2,134	1,269	121,197
珠 洲 市	1,817	1,806	132,838	897	23,758	873	3,009	1,458	1,551	867	115,892
加 賀 市	1,356	1,355	305,648	262	6,800	1,141	5,257	2,544	2,713	1,141	301,690
羽 咋 市	987	982	173,865	297	8,348	762	3,004	1,480	1,524	762	169,704
か ほ く 市	747	744	80,090	336	9,082	443	1,887	906	981	442	75,370
白 山 市	1,815	1,804	286,278	210	3,242	1,317	5,995	2,919	3,076	1,309	277,915
能 美 市	700	693	109,095	101	1,046	534	2,367	1,181	1,186	532	106,125
能 美 郡	297	297	61,691	4	79	248	1,125	536	589	248	60,823
川 北 町	297	297	61,691	4	79	248	1,125	536	589	248	60,823
石 川 郡	312	312	24,859	6	37	200	956	456	500	200	22,720
野 々 市 町	312	312	24,859	6	37	200	956	456	500	200	22,720
河 北 郡	1,200	1,191	134,739	500	14,713	816	3,352	1,644	1,708	814	128,186
津 幡 町	1,014	1,008	112,997	470	12,560	736	3,021	1,486	1,535	736	108,116
内 灘 町	186	183	21,742	30	2,153	80	331	158	173	78	20,070
羽 咋 郡	2,933	2,924	309,788	1,240	33,439	1,989	7,603	3,700	3,903	1,988	293,155
志 賀 町	2,149	2,146	211,707	997	27,810	1,429	5,368	2,597	2,771	1,429	199,046
宝 達 志 水 町	784	778	98,081	243	5,629	560	2,235	1,103	1,132	559	94,109
鹿 島 郡	1,067	1,060	115,311	315	5,575	664	2,548	1,261	1,287	659	107,560
中 能 登 町	1,067	1,060	115,311	315	5,575	664	2,548	1,261	1,287	659	107,560
鳳 珠 郡	2,710	2,694	188,381	1,713	68,009	1,561	5,329	2,613	2,716	1,554	167,536
穴 水 町	977	971	69,981	654	30,681	549	1,811	901	910	546	62,304
能 登 町	1,733	1,723	118,400	1,059	37,328	1,012	3,518	1,712	1,806	1,008	105,232

資料 農林水産省「2010年世界農林業センサス」

土地持ち非農家) (平成22年 2 月 1 日現在)

単位：〔農家(世帯)数：戸(世帯)
世帯員数：人
面積：a

耕作放棄地		(3) 自給的農家					(4) 土地持ち非農家				耕作放棄地 面積 ①+②+③
実農家数	面積 ①	農家数	経営耕地		耕作放棄地		耕地及び耕作放棄地を5a以上所有している世帯数	耕作放棄地			
			実農家数	面積	実農家数	面積 ②		実農家数	面積 ③		
6,038	173,720	9,275	9,206	168,157	4,404	113,049	29,160	11,595	322,651	609,420	
627	14,752	1,055	1,046	19,234	361	10,475	2,452	1,088	31,535	56,762	
1,143	30,670	1,308	1,304	25,825	795	15,340	2,338	1,471	36,659	82,669	
297	6,731	361	353	6,081	120	2,035	3,209	622	10,689	19,455	
537	15,033	1,158	1,157	21,110	681	17,605	1,860	1,234	36,798	69,436	
411	11,875	944	939	16,946	486	11,883	1,571	754	16,940	40,698	
206	5,179	215	214	3,958	56	1,621	1,925	317	7,613	14,413	
209	6,323	225	220	4,161	88	2,025	1,502	419	19,119	27,467	
190	5,379	304	302	4,720	146	3,703	1,299	918	20,358	29,440	
112	1,621	498	495	8,363	98	1,621	2,852	391	7,095	10,337	
54	584	166	161	2,970	47	462	1,643	155	1,569	2,615	
4	79	49	49	868	—	—	304	1	34	113	
4	79	49	49	868	—	—	304	1	34	113	
2	11	112	112	2,139	4	26	184	4	51	88	
2	11	112	112	2,139	4	26	184	4	51	88	
326	8,837	384	377	6,553	174	5,876	1,487	731	27,070	41,783	
310	8,166	278	272	4,881	160	4,394	1,119	565	19,115	31,675	
16	671	106	105	1,672	14	1,482	368	166	7,955	10,108	
781	21,074	944	936	16,633	459	12,365	2,997	1,535	46,476	79,915	
622	17,814	720	717	12,661	375	9,996	1,756	1,030	29,303	57,113	
159	3,260	224	219	3,972	84	2,369	1,241	505	17,173	22,802	
184	3,200	403	401	7,751	131	2,375	1,508	445	8,215	13,790	
184	3,200	403	401	7,751	131	2,375	1,508	445	8,215	13,790	
955	42,372	1,149	1,140	20,845	758	25,637	2,029	1,510	52,430	120,439	
351	17,655	428	425	7,677	303	13,026	785	664	26,385	57,066	
604	24,717	721	715	13,168	455	12,611	1,244	846	26,045	63,373	

28 農 作 物 収 穫 量

(単位：t)

農 作 物	平成 20 年	21 年	22 年	23 年	24 年
米	139,100	134,900	138,300	137,300	138,900
麦 類					
小 麦	77	110	176	152	147
六 条 大 麦	3,860	3,600	3,320	3,020	4,060
い も 類					
か ん し よ	5,250	…	…	4,420	…
春 植 え ば れ い し よ	4,260	4,130	3,760	4,060	4,010
豆 類					
大 豆	2,500	2,290	1,920	2,360	2,500
小 豆	…	81	…	…	61
野 菜					
秋 冬 だ い こ ん	13,600	14,400	13,500	13,600	12,200
か 冬 に ん じ ぶ	…	…	1,250	…	…
ご れ ン ぼ	552	660	421	523	467
秋 冬 さ と い も	…	…	193	…	…
や ま の こ	…	…	956	…	…
秋 冬 さ と い も	355	358	332	359	349
や ま の こ	…	…	427	…	…
秋 冬 は く さ い	2,710	2,700	2,170	2,290	2,140
キ ャ べ ツ	2,070	2,220	2,030	2,560	2,310
ほ う れ ん そ	481	487	432	447	427
ね た ま ね な	2,070	1,950	1,510	1,740	1,630
夏 秋 な	1,230	1,280	1,120	1,120	1,120
ト マ ト	2,040	1,790	1,660	1,670	1,750
き ゅ ち り	5,190	5,220	4,410	4,600	4,700
か ほ ち ゃ	3,040	2,750	2,530	2,650	2,690
夏 秋 ぴ ー マ	3,140	2,770	2,350	2,340	2,830
さ や え ん ど	125	131	121	130	122
え だ い ま め	…	…	118	…	…
さ や い ん げ	…	…	20	…	…
ス イ ト コ ー	…	…	209	…	…
い ち ご	…	…	130	…	…
す い か	…	…	155	…	…
メ ロ ン	17,700	15,300	14,200	14,700	15,100
レ タ ス	608	550	525	506	503
ブ ロ ッ コ リ ー	…	…	83	…	…
	979	1,010	689	806	794
果 樹					
り ん ご	815	714	643	619	764
ぶ じ ゅ	1,340	1,170	1,090	1,100	1,190
日 本 な し	4,270	4,190	3,230	3,550	3,790
も う め	…	82	…	…	…
か く き	…	271	…	…	…
ウ イ フ ル ー ツ	1,370	1,210	982	1,080	1,270
	149	143	131	169	180
	…	119	…	…	…
工 芸 農 作 物					
葉 た ば こ	390	228	219	200	103
茶 (未乾燥)	…	3	…	…	…

注 関係団体及び標本経営体への往復郵送調査、巡回などによる。
資料 北陸農政局統計部「石川農林水産統計年報」、「葉たばこ」については全国たばこ耕作組合中央会

29 市町別米、小麦及び大麦収穫量

(単位：ha、t)

年次及び 市町別	米			小 麦			六 条 大 麦		
	作付面積	10 a 当 たり 収 穫 量	収 穫 量	作付面積	10 a 当 たり 収 穫 量	収 穫 量	作付面積	10 a 当 たり 収 穫 量	収 穫 量
平成 20 年	26,400	527	139,100	53	145	77	1,270	304	3,860
21	26,400	511	134,900	82	134	110	1,290	279	3,600
22	26,400	524	138,300	115	153	176	1,290	257	3,320
23	26,000	528	137,300	98	155	152	1,340	225	3,020
24	26,400	526	138,900	117	126	147	1,250	325	4,060
金 沢 市	2,220	539	12,000	x	x	x	40	270	108
七 尾 市	2,170	498	10,800	x	x	x	5	360	18
小 松 市	2,880	537	15,500	20	335	67	321	366	1,170
輪 島 市	1,260	479	6,020	x	x	x	—	—	—
珠 洲 市	980	481	4,710	—	—	—	x	x	x
加 賀 市	2,470	542	13,400	x	x	x	39	277	108
羽 咋 市	1,760	529	9,300	—	—	—	39	254	99
か ほ く 市	616	532	3,280	x	x	x	89	310	276
白 山 市	3,410	562	19,200	x	x	x	124	477	591
能 美 市	1,310	546	7,170	—	—	—	194	321	623
野 々 市 市	224	562	1,260	—	—	—	—	—	—
川 北 町	574	565	3,240	—	—	—	91	334	304
津 幡 町	1,160	535	6,210	x	x	x	99	281	278
内 灘 町	82	517	424	x	x	x	84	190	160
志 賀 町	1,670	513	8,560	—	—	—	79	262	207
宝 達 志 水 町	970	526	5,100	—	—	—	6	475	29
中 能 登 町	1,170	508	5,920	x	x	x	37	232	86
穴 水 町	485	469	2,280	—	—	—	x	x	x
能 登 町	959	467	4,480	—	—	—	—	—	—

注 単位未満切り下げの関係で計と内訳が一致しないことがある。
資料 北陸農政局統計部「石川農林水産統計年報」

30 家畜飼養頭羽数(各年2月1日現在)

年次	乳用牛	肉用牛	豚	採卵鶏
	(頭)	(頭)	(頭)	(千羽)
平成20年	4,660	3,390	37,800	1,619
21	4,470	3,130	34,900	1,634
22	4,210	3,170
23	4,330	2,830	36,100	1,358
24	4,260	2,960	35,400	1,328

注1 採卵鶏には、種鶏を含めていない。
 2 平成22年調査の豚、採卵鶏は「農林業センサス」の実施年のため、調査を休止した。
 資料 北陸農政局統計部「石川農林水産統計年報」

31 成鶏めす羽数及び産卵量

年次	成鶏めす羽数	一羽当たり産卵量	産卵量
	(千羽)	(kg)	(t)
平成20年	1,258	18.3	22,983
21	1,238	16.8	20,841
22	20,294
23	1,068	17.5	18,678
24	961	17.7	16,987

注1 一羽当たり産卵量は、産卵量を成鶏めす羽数で除した値である。
 2 平成22年調査の成鶏めす羽数、一羽当たり産卵量は「農林業センサス」の実施年のため、調査を休止した。
 資料 北陸農政局統計部「石川農林水産統計年報」

32 生乳生産量及び用途別処理量

(単位：t)

年次	生産量	処 理 量			
		計	飲用牛乳等	乳製品	その他
平成20年	26,638	43,941	43,650	67	224
21	24,843	42,250	41,951	63	236
22	23,388	41,097	40,317	584	196
23	22,302	42,494	42,251	23	220
24	22,263	40,702	40,484	32	186

資料 北陸農政局統計部「石川農林水産統計年報」

33 農 業 經 営

(1) 経営形態別経営統計（販売農家1経営体当たり）

項 目		(単位)	平成 23 年			24 年			
			全 国	北 陸	石 川	全 国	北 陸	石 川	
経営 収 支 の 総 括	集 計 戸 数	戸	4,478	268	37	4,507	252	28	
	農 業	粗 収 益	千円	4,694	3,321	2,688	5,014	3,472	3,138
		経 営 費	〃	3,498	2,393	1,914	3,667	2,497	1,991
		所 得	〃	1,196	928	774	1,347	975	1,147
	1) 農 業 生 産 関 連 事 業	収 入	〃	15	15	1	19	18	—
		支 出	〃	7	8	0	10	9	—
		所 得	〃	8	7	1	9	9	—
	農 外	収 入	〃	1,827	2,008	5,181	1,794	2,060	4,490
		支 出	〃	223	52	4	241	48	4
		所 得	〃	1,604	1,956	5,177	1,553	2,012	4,486
	年 金 等 の 収 入	〃	1,825	1,866	1,557	1,853	1,967	1,837	
	総 所 得	〃	4,633	4,757	7,509	4,762	4,963	7,470	
	租 税 公 課 諸 負 担	〃	651	536	1,201	698	631	1,221	
	可 処 分 所 得	〃	3,982	4,221	6,308	4,064	4,332	6,249	
経営 の 概 要	2) 月平均農業経営関与者	人	2.08	2.02	2.09	2.10	2.03	2.14	
	3) 農 業 専 従 者	〃	0.52	0.13	0.14	0.53	0.19	0.35	
	経 営 耕 地 面 積		a	235.6	210.2	176.8	241.6	214.9	171.0
		借 入 地	〃	63.2	69.5	69.4	69.8	80.2	64.6
	自 営 農 業 労 働 時 間		時間	1,834	955	807	1,901	1,047	1,051
		家族(ゆい・手間替受けを含む)	〃	1,661	889	747	1,723	984	964
	4) 農業固定資産額(土地を除く)	千円	3,713	2,754	2,443	3,740	2,773	2,269	
	年 末 借 入 金 ・ 買 掛 未 払 金 残 高		〃	1,804	414	404	1,779	444	293
農 業 負 担 分		〃	950	400	329	922	380	293	
農業 粗 収 益 の 内 訳	合 計	千円	4,694	3,321	2,688	5,014	3,472	3,138	
	作 物 収 入		〃	3,118	2,555	2,297	3,373	2,714	2,773
		稲 作	〃	1,061	2,032	1,472	1,215	2,222	1,641
		野 菜	〃	989	224	357	1,037	226	302
		果 樹	〃	493	168	247	529	132	527
	畜 産 収 入	〃	968	201	—	999	229	—	
	そ の 他	〃	608	565	391	642	529	365	

注1 石川県結果については、集計経営体数が少ないため利用にあたっては十分留意されたい（以下の統計表において同じ）。
 2 農業生産関連事業とは、農業経営関与者が経営する農産加工、農家民宿、農家レストラン、観光農園、市民農園等の農業に関連する事業である。
 3 月平均農業経営関与者とは、農業経営主夫婦及び年間60日以上当該農家の農業に従事する世帯員である。
 4 農業専従者とは、年間150日以上当該農家の農業に従事する世帯員である。
 5 農業固定資産額は、農業固定資産の年初め現在価（土地を除く）+購入額である。
 資料 北陸農政局統計部「石川農林水産統計年報」

33 農 業

(2) 個別経営の営農類型

項 目		(単位)	平成 23 年			24 年			
			全 国	北 陸	石 川	全 国	北 陸	石 川	
経営 収支 の 概 要	集 計 戸 数	戸	1,603	228	31	1,613	215	26	
	農 業	粗 収 益	千円	2,332	2,890	2,071	2,569	3,014	2,279
		経 営 費	〃	1,827	2,081	1,522	1,945	2,147	1,516
		所 得	〃	505	809	549	624	867	763
	1) 農 業 生 産 関 連 事 業	収 入	〃	3	16	—	4	20	—
		支 出	〃	2	9	—	2	10	—
		所 得	〃	1	7	—	2	10	—
	農 外	収 入	〃	1,965	2,067	5,368	2,005	2,127	4,701
		支 出	〃	94	51	4	161	48	4
		所 得	〃	1,871	2,016	5,364	1,844	2,079	4,697
	年 金 等 の 収 入		〃	2,084	1,896	1,605	2,110	1,995	1,917
	総 所 得		〃	4,461	4,728	7,518	4,580	4,951	7,377
	租 税 公 課 諸 負 担		〃	543	523	1,183	639	622	1,205
可 処 分 所 得		〃	3,918	4,205	6,335	3,941	4,329	6,172	
2) 月 平 均 農 業 経 営 関 与 者	人	人	1.96	2.01	2.09	2.00	2.00	2.14	
	3) 農 業 専 従 者	〃	0.09	0.07	0.08	0.14	0.13	0.29	
	経 営 耕 地 面 積	a	200.3	209.5	173.3	207.7	214.4	169.5	
		借 入 地	〃	52.5	68.9	67.2	61.7	80.2	64.2
	自 営 農 業 労 働 時 間	時間	837	794	627	882	874	848	
		家族(ゆい・手間替受けを含む)	〃	789	757	595	836	830	802
	4) 農 業 固 定 資 産 額 (土 地 を 除 く)	千円	2,304	2,580	2,009	2,415	2,573	1,745	
	年 末 借 入 金 ・ 買 掛 未 払 金 残 高		〃	1,011	319	304	1,097	380	182
	作 付 面 積	農 業 負 担 分	〃	363	304	226	399	312	182
		水 田 作 延 べ	a	150.1	166.1	130.5	156.5	171.4	139.7
		稲 作 類	〃	125.9	154.9	124.9	130.8	161.3	131.7
		麦 類	〃	13.4	1.6	0.7	14.7	1.9	1.8
		豆 類	〃	9.4	5.6	4.6	10.2	6.6	5.7
大 豆		〃	8.7	5.4	4.5	9.5	6.2	5.7	
生 産 量	水 稲	kg	6,450	7,937	6,567	6,777	8,380	6,906	
	麦 類	〃	409	33	17	459	47	50	
	大 豆	〃	147	77	89	170	108	113	

注 1 農業生産関連事業とは、農業経営関与者が経営する農産加工、農家民宿、農家レストラン、観光農園、市民農園等の農業に関連する事業である。
 2 月平均農業経営関与者とは、農業経営主夫婦及び年間60日以上当該農家の農業に従事する世帯員である。
 3 農業専従者とは、年間150日以上当該農家の農業に従事する世帯員である。
 4 農業固定資産額は、農業固定資産の年初め現在価(土地を除く)＋購入額である。
 5 水田作物収入とは、稲、麦類、雑穀、いも類、豆類、工芸農作物のうち、水田で作付けした作物の販売収入の合計である。
 資料 北陸農政局統計部「石川農林水産統計年報」

経 営 (つづき)

別経営統計 (水田作経営)

(単位：千円)

項 目		平成 23 年			24 年		
		全 国	北 陸	石 川	全 国	北 陸	石 川
農 業 粗 収 益	合 計	2,332	2,890	2,071	2,569	3,014	2,279
	作 物 収 入	1,781	2,298	1,694	2,016	2,479	1,894
	稲 作	1,461	2,104	1,525	1,670	2,295	1,723
	麦 類	17	1	1	22	1	2
	豆 類	20	7	10	26	12	20
	大 豆	17	7	9	21	12	19
	野 菜	200	141	110	213	143	125
	果 樹	33	19	8	26	15	0
	畜 産 収 入	23	24	—	13	0	—
	そ の 他	528	568	377	540	535	385
	農 業 現 金 収 入	2,220	2,721	1,976	2,452	2,865	2,146
	5) 水 田 作 作 物 収 入	1,514	2,119	1,540	1,734	2,312	1,749
	水 稲	1,460	2,104	1,525	1,670	2,295	1,723
	田 作 麦 類	16	1	1	21	1	2
田 作 豆 類	18	7	10	22	12	20	
農 業 経 営 費	合 計	1,827	2,081	1,522	1,945	2,147	1,516
	農 業 雇 用 労 賃	35	34	29	36	47	46
	種 苗・苗 木	78	105	148	85	120	134
	肥 料	171	181	145	185	199	200
	農 業 薬 剤	125	133	119	135	143	111
	光 熱 動 力	102	102	78	109	105	82
	農 用 自 動 車	94	111	99	103	105	62
	農 機 具	490	551	327	531	545	330
	農 用 建 物	146	176	158	158	185	143
	賃 借 料	118	127	107	121	135	72
	作 業 委 託 料	78	90	44	85	90	42
	土 地 改 良・水 利 費	70	97	32	69	93	24
	支 払 小 作 料	67	109	73	77	129	58
	負 債 利 子	8	8	5	8	5	1
	そ の 他	245	257	158	243	246	211
農 業 現 金 支 出	1,288	1,480	1,078	1,365	1,539	1,126	
減 価 償 却 費	537	599	439	580	616	413	

6 林

34 市町別組織形態別林業経営体数（平成22年2月1日現在）

（単位：経営体）

市 町 別	計	法 人 化 し て い る					地 方 公 共 団 体 ・ 財 産 区	法 人 化 し て い な い	個 人 経 営 体
		小 計	農 事 組 合 法 人	会 社	森 林 組 合	そ の 他 の 人 法 人			
県 計	2,439	60	5	32	18	5	8	2,371	2,334
金 沢 市	96	2	—	1	1	—	1	93	91
七 尾 市	228	2	—	1	1	—	1	225	224
小 松 市	305	2	—	—	2	—	1	302	297
輪 島 市	302	8	—	6	2	—	—	294	293
珠 洲 市	154	6	—	4	1	1	—	148	146
加 賀 市	264	6	—	3	2	1	—	258	253
羽 咋 市	20	2	—	1	1	—	1	17	17
か ほ く 市	18	x	x	x	x	x	x	x	x
白 山 市	108	5	—	5	—	—	—	103	100
能 美 市	44	1	—	—	1	—	—	43	42
能 美 郡	—	—	—	—	—	—	—	—	—
川 北 町	—	—	—	—	—	—	—	—	—
石 川 郡	1	x	x	x	x	x	x	x	x
野 々 市 町	1	x	x	x	x	x	x	x	x
河 北 郡	48	2	1	—	1	—	—	46	46
津 幡 町	48	2	1	—	1	—	—	46	46
内 灘 町	—	—	—	—	—	—	—	—	—
羽 咋 郡	242	5	1	—	4	—	—	237	232
志 賀 町	220	2	1	—	1	—	—	218	216
宝 達 志 水 町	22	3	—	—	3	—	—	19	16
鹿 島 郡	22	1	—	—	—	1	2	19	18
中 能 登 町	22	1	—	—	—	1	2	19	18
鳳 珠 郡	587	16	2	11	1	2	1	570	559
穴 水 町	221	11	—	8	1	2	1	209	206
能 登 町	366	5	2	3	—	—	—	361	353

資料 農林水産省「2010年世界農林業センサス」

業

35 市町別保有山林面積規模別林業経営体数（平成22年2月1日現在）

（単位：経営体）

市町別	総数	保有山林 なし	3ha 未満	3～5	5～10	10～20	20～30	30～50	50～100	100ha 以上
県計	2,439	17	25	862	720	500	132	95	50	38
金沢市	96	2	1	27	30	24	7	2	2	1
七尾市	228	1	5	91	71	41	8	8	2	1
小松市	305	—	5	95	87	71	17	17	9	4
輪島市	302	4	2	122	83	53	20	6	7	5
珠洲市	154	2	1	56	36	35	9	8	2	5
加賀市	264	3	—	61	79	81	19	10	6	5
羽咋市	20	—	—	10	4	4	1	—	—	1
かほく市	18	x	x	x	x	x	x	x	x	x
白山市	108	1	—	38	33	18	6	5	3	4
能美市	44	—	—	13	22	4	3	1	1	—
能美郡	—	—	—	—	—	—	—	—	—	—
川北町	—	—	—	—	—	—	—	—	—	—
石川郡	1	x	x	x	x	x	x	x	x	x
野々市町	1	x	x	x	x	x	x	x	x	x
河北郡	48	1	1	23	13	6	1	3	—	—
津幡町	48	1	1	23	13	6	1	3	—	—
内灘町	—	—	—	—	—	—	—	—	—	—
羽咋郡	242	—	3	90	78	41	12	10	5	3
志賀町	220	—	3	84	69	36	12	9	5	2
宝達志水町	22	—	—	6	9	5	—	1	—	1
鹿島郡	22	—	1	10	6	5	—	—	—	—
中能登町	22	—	1	10	6	5	—	—	—	—
鳳珠郡	587	2	6	217	173	114	29	25	13	8
穴水町	221	2	1	69	69	44	15	13	5	3
能登町	366	—	5	148	104	70	14	12	8	5

資料 農林水産省「2010年世界農林業センサス」

36 市 町 別 所 有 形 態 別

市 町 別	総 数	国 有			計	独立行政法人 等
		計	林 野 庁	その他の官庁		
総 数	279,023	26,010	25,360	650	253,013	5,959
金 沢 市	27,331	5,655	5,582	73	21,676	60
七 尾 市	20,394	53	—	53	20,341	149
小 松 市	25,787	4,488	4,428	60	21,299	605
輪 島 市	32,734	47	—	47	32,687	1,501
珠 洲 市	18,660	43	—	43	18,617	335
加 賀 市	21,210	1,378	1,312	66	19,832	1,624
羽 咋 市	2,916	4	—	4	2,912	—
か ほ く 市	2,437	1	1	—	2,436	27
白 山 市	55,632	14,123	13,973	150	41,509	397
能 美 市	3,564	1	—	1	3,563	—
能 美 郡	—	—	—	—	—	—
川 北 町	—	—	—	—	—	—
石 川 郡	—	—	—	—	—	—
野 々 市 町	—	—	—	—	—	—
河 北 郡	5,872	13	—	13	5,859	47
津 幡 町	5,631	13	—	13	5,618	47
内 灘 町	241	—	—	—	241	—
羽 咋 郡	23,353	112	64	48	23,241	479
志 賀 町	16,207	68	27	41	16,139	37
宝達志水町	7,146	44	37	7	7,102	442
鹿 島 郡	5,113	5	—	5	5,108	—
中 能 登 町	5,113	5	—	5	5,108	—
鳳 至 郡	34,020	87	—	87	33,933	735
穴 水 町	13,488	30	—	30	13,458	305
能 登 町	20,532	57	—	57	20,475	430

資料 農林水産省「2010年世界農林業センサス」

林 野 面 積 (平成22年 2 月 1 日現在)

(単位：ha)

民		有				私	有
小	計	公		有			
		県	森林整備法人	市	町	村	財
	34,730	12,148	14,209	8,209	164		212,324
	3,581	1,179	—	2,402	—		18,035
	1,563	138	1,351	74	—		18,629
	1,648	346	345	957	—		19,046
	4,480	1,224	2,388	868	—		26,706
	3,190	839	1,930	421	—		15,092
	1,717	1,085	440	192	—		16,491
	479	76	222	143	38		2,433
	738	138	481	86	33		1,671
	7,432	4,142	990	2,300	—		33,680
	340	97	107	136	—		3,223
	—	—	—	—	—		—
	—	—	—	—	—		—
	—	—	—	—	—		—
	—	—	—	—	—		—
	1,774	911	657	114	92		4,038
	1,543	758	657	36	92		4,028
	231	153	—	78	—		10
	3,221	669	2,287	264	1		19,541
	1,800	207	1,469	124	—		14,302
	1,421	462	818	140	1		5,239
	789	597	119	73	—		4,319
	789	597	119	73	—		4,319
	3,778	707	2,892	179	—		29,420
	1,406	326	989	91	—		11,747
	2,372	381	1,903	88	—		17,673

37 市 町 別 保 安 林

市 町 別	総 数	水源かん養 保安林	土砂流出 防備保安林	土砂崩壊 防備保安林	飛砂防備 保安林	防風保安林	水害防備 保安林
総 数	84,376.48 (17,508.49)	70,208.97 (14,039.82)	8,159.51 (2,144.94)	207.31 (10.27)	1,162.44 (578.87)	714.76 (528.18)	0.78 -
金 沢 市	11,073.54 (819.83)	10,397.72 (753.79)	276.57 -	16.99 -	119.92 (33.59)	34.99 (17.63)	- -
七 尾 市	1,207.92 (243.52)	914.55 (202.63)	166.94 (32.17)	33.60 (10.27)	- -	0.53 -	- -
小 松 市	8,927.99 (1,307.04)	8,177.06 (1,244.34)	536.94 -	1.91 -	53.54 (46.09)	68.10 -	- -
輪 島 市	4,402.70 (650.49)	3,055.54 (366.73)	685.45 (182.14)	40.10 -	29.54 (24.24)	15.65 (15.50)	- -
珠 洲 市	1,791.30 (402.14)	991.14 (351.29)	529.77 (17.39)	14.22 -	31.21 (26.98)	- -	- -
加 賀 市	8,891.67 (3,739.70)	7,889.12 (3,217.73)	61.04 -	18.35 -	84.90 (55.66)	461.92 (427.80)	- -
羽 咋 市	579.05 (102.90)	140.79 -	333.31 (45.21)	3.65 -	68.90 (52.70)	22.01 (2.11)	- -
か ほ く 市	371.18 (76.80)	177.09 -	34.23 (10.44)	0.90 -	157.40 (66.36)	- -	- -
白 山 市	39,559.90 (7,544.19)	33,207.34 (5,754.68)	4,271.63 (1,708.19)	2.80 -	57.70 (37.29)	23.58 (21.29)	0.78 -
能 美 市	74.63 (44.17)	- -	1.75 -	0.16 -	38.36 (18.91)	- -	- -
野 々 市 市	- -	- -	- -	- -	- -	- -	- -
能 美 郡	- -	- -	- -	- -	- -	- -	- -
川 北 町	- -	- -	- -	- -	- -	- -	- -
河 北 郡	1,055.18 (442.72)	615.41 (298.59)	67.03 -	8.48 -	302.73 (144.13)	- -	- -
津 幡 町	752.46 (298.59)	615.41 (298.59)	67.03 -	8.48 -	- -	- -	- -
内 灘 町	302.73 (144.13)	- -	- -	- -	302.73 (144.13)	- -	- -
羽 咋 郡	2,112.50 (681.38)	1,461.25 (549.96)	257.81 -	24.72 -	218.23 (72.91)	87.77 (43.85)	- -
志 賀 町	417.82 (110.30)	117.08 -	49.16 -	3.03 -	100.60 (51.79)	87.54 (43.85)	- -
宝 達 志 水 町	1,694.68 (571.08)	1,344.17 (549.96)	208.65 -	21.69 -	117.63 (21.12)	0.23 -	- -
鹿 島 郡	1,592.97 (732.65)	723.31 (590.35)	833.60 (142.30)	8.74 -	- -	- -	- -
中 能 登 町	1,592.97 (732.65)	723.31 (590.35)	833.60 (142.30)	8.74 -	- -	- -	- -
鳳 珠 郡	2,735.94 (720.96)	2,458.64 (709.74)	103.45 (7.10)	32.68 -	- -	0.21 -	- -
穴 水 町	1,597.47 (602.52)	1,467.85 (602.52)	30.38 -	11.54 -	- -	- -	- -
能 登 町	1,138.47 (118.44)	990.79 (107.22)	73.07 (7.10)	21.15 -	- -	0.21 -	- -

注1 国有、公有、民有保安林を合計した面積である。

2 保健保安林欄の()書は、他の保安林を兼ねているもので外数である。

3 保健保安林以外の保安林欄の()書は、保健保安林または土砂崩壊防備保安林、水源かん養保安林を兼ねているもので内数

4 端数処理の関係で総数が一致しない場合がある。

資料 石川県森林管理課

面 積 (平成25年 3 月31日現在)

(単位：ha)

潮 害 防 備 保 安 林	干 害 防 備 保 安 林	な だ れ 防 止 保 安 林	落 石 防 止 保 安 林	魚 つ き 保 安 林	航 行 目 標 保 安 林	保 健 保 安 林	風 保 安 林	致 林
72.98 (65.97)	140.13 (93.13)	737.67 (22.74)	1.12	—	58.94 (5.00)	59.37 (20.91)	2,782.14 (17,506.26)	70.36
—	—	42.90 (14.82)	28.18	—	0.33	—	155.93 (819.83)	—
—	—	—	—	—	0.03	—	74.05 (241.51)	0.89
—	—	16.62 (16.62)	49.16	—	—	—	24.66 (1,307.04)	—
61.89 (61.89)	18.92	—	—	—	0.76	—	491.02 (650.49)	0.71
—	—	—	—	—	—	6.90	210.23 (402.14)	—
9.09 (2.08)	36.43 (36.43)	29.95	—	—	—	—	249.59 (3,739.70)	51.28
2.00 (2.00)	—	—	—	—	—	0.88 (0.88)	5.09 (102.90)	2.43
—	—	—	—	—	—	—	1.56 (76.80)	—
—	—	—	622.43 (22.74)	—	—	—	1,373.64 (7,544.19)	—
—	—	25.26 (25.26)	—	—	—	—	7.60 (44.17)	1.50
—	—	—	—	—	—	—	—	—
—	—	—	—	—	—	—	—	—
—	—	—	—	—	—	—	61.54 (442.72)	—
—	—	—	—	—	—	—	61.54 (298.59)	—
—	—	—	—	—	—	—	— (144.13)	—
—	—	—	—	—	—	—	—	—
—	—	—	—	—	—	13.49	34.80 (681.15)	—
—	—	—	—	—	—	13.49	32.49 (110.07)	—
—	—	—	—	—	—	—	2.31 (571.08)	—
—	—	—	—	—	—	—	27.32 (732.65)	—
—	—	—	—	—	—	—	27.32 (732.65)	—
—	—	—	7.95	—	—	—	65.11 (720.96)	13.55
—	—	—	—	—	—	3.33	49.15 (602.52)	—
—	—	—	7.95	—	—	15.79 (4.12)	15.96 (118.44)	13.55

である。

38 主要樹種別森林面積（各年3月31日現在）

(単位：ha)

年次	人 工 林								天 然 林			
	計	す ぎ	ひのき	ま っ	からまつ	あ て	その他の 針 葉 樹	広葉樹	計	ま っ	その他の 針 葉 樹	広葉樹
平成20年	99,500	70,928	4,792	9,103	174	12,389	203	1,911	141,325	15,853	682	124,790
21	99,514	70,925	4,803	9,101	174	12,392	203	1,916	141,337	15,845	681	124,811
22	99,493	70,901	4,806	9,098	174	12,394	203	1,917	141,324	15,834	682	124,808
23	99,492	70,904	4,809	9,089	174	12,393	203	1,919	141,331	15,825	682	124,824
24	99,491	70,892	4,810	9,089	174	12,394	203	1,929	141,322	15,820	681	124,821

資料 石川県森林管理課「石川県森林・林業要覧」

39 主要樹種別素材生産量

(単位：千m³)

年次	計	針 葉 樹							広葉樹
		小 計	あかまつ くろまつ	す ぎ	ひのき	からまつ えぞまつ とどまつ	その他		
平成20年	122	107	6	85	1	0	15	15	
21	130	109	5	92	2	0	10	21	
22	130	111	3	95	1	0	12	19	
23	137	122	3	108	1	0	10	15	
24	124	112	3	97	1	0	11	12	

資料 北陸農政局統計部「石川農林水産統計年報」

40 素材の需要量

(1) 自県・他県・外材別素材需要量

(単位：千m³)

年次	計	国 産 材			外 材						
		小 計	自県材	他県材	小 計	南洋材	ラワン材	米 材	北洋材	ニュージー ランド材	その他
平成20年	304	200	104	96	104	1	0	23	80	—	—
21	266	213	104	109	53	1	0	15	37	—	—
22	301	207	97	110	94	0	0	58	36	—	—
23	364	254	102	152	110	1	0	94	15	—	—
24	329	273	266	7	56	0	0	49	x	x	—

注 製材用、合板用、木材チップ用の3部門についての数値である。

資料 北陸農政局統計部「石川農林水産統計年報」

40 素材の需要量(つづき)

(2) 主要需要部門別素材需要量

(単位：千m³)

年次	計		製 材 用		合 板 用		木材チップ用	
	外 材	内 材	外 材	内 材	外 材	内 材	外 材	内 材
平成20年	304	104	109	42
21	266	53	84	26
22	301	94	78	23
23	364	110	78	20
24	329	56	74	13

注 製材用、合板用、木材チップ用の3部門についての数値である。

資料 北陸農政局統計部「石川農林水産統計年報」

41 品目別林野副産物数量

(1) 造林用種子生産量

年次	ひのき (kg)	まつ (kg)	すぎ (kg)	けやき (L)	にせあかしあ (L)	その他 (L)
平成20年	12.02	3.40	10.46	—	—	—
21	18.28	6.51	11.45	—	—	—
22	0.09	7.26	1.02	—	—	—
23	3.99	11.39	16.46	—	—	—
24	6.40	2.03	5.36	—	—	—

資料 石川県森林管理課「石川県森林・林業要覧」

41 品目別林野副産物数量 (つづき)

(2) 主要特用林産物生産量

年次	きのこ類							
	生しいたけ (kg)	乾しいたけ (kg)	なめこ (kg)	えのきたけ (kg)	ひらたけ (kg)	まつたけ (kg)	まいたけ (kg)	エリンギ (kg)
平成20年	817,300	21,240	173,730	218,800	4,100	530	33,260	550
21	852,600	19,010	169,300	208,400	4,360	1,350	33,290	800
22	990,170	16,990	173,980	149,770	3,000	6,540	14,130	0
23	828,430	19,580	184,160	95,080	3,240	1,420	15,070	0
24	911,224	19,441	183,530	112,223	3,604	336	24,933	0

年次	桐材 (m ³)	木炭 (t)	わさび (kg)	くるみ (kg)	竹材 (束)	うるし (kg)
平成20年	—	123	1,750	20	17,000	—
21	—	113	1,850	100	17,000	—
22	—	73	870	0	17,500	—
23	—	81	1,850	70	16,900	—
24	—	84	1,647	150	18,000	11

資料 石川県森林管理課「石川県特用林産物需給動向」

7 水 産 業

42 漁 業

(1) 経営体の基本構成 (2) 経営組織別経営体数

区 分	漁 業 経営体数	動 力 漁 船		総 数	個人経営体	団 体		
		隻 数	総トン数			計	会 社	漁業協同 組 合
平成15年	2,442	1,852	15,830.97	2,442	2,307	135	71	—
16	2,388	2,109	15,679.90	2,388	2,246	142	64	—
17	2,255	2,048	15,023.34	2,255	2,121	134	63	—
18	2,181	1,971	14,863.44	2,181	2,054	127	66	—
20	2,189	1,551	13,085.60	2,189	2,088	101	70	—
漁船非使用	12	—	—	12	12	—	—	—
無動力漁船のみ	5	—	—	5	5	—	—	—
船外機付漁船	757	—	—	757	756	1	1	—
動力1トン未満	57	56	42.30	57	57	—	—	—
1～3	443	448	828.30	443	443	—	—	—
3～5	401	408	1,634.70	401	399	2	1	—
5～10	206	238	1,592.70	206	190	16	1	—
10～20	50	69	760.30	50	36	14	13	—
20～30	5	10	99.10	5	5	—	—	—
30～50	9	15	361.70	9	—	9	9	—
50～100	7	30	524.20	7	2	5	5	—
100～200	10	11	1,482.00	10	4	6	5	—
200～500	6	13	1,991.00	6	—	6	6	—
500～1000	3	12	2,128.00	3	—	3	2	—
1000トン以上	—	—	—	—	—	—	—	—
大型定置網	30	82	969.50	30	6	24	16	—
小型定置網	114	108	534.60	114	104	10	6	—
海面養殖	74	51	137.20	74	69	5	5	—
沿岸漁業層計	2,099	1,391	5,739.30	2,099	2,041	58	30	—
中小漁業層計	90	160	7,346.30	90	47	43	40	—

注1 各年の数値はその翌年の1月1日現在。ただし、平成15年は11月1日現在「2003年漁業センサス」、平成20年は11月1日現在
 2 漁業経営体数については年間海上作業従事日数が30日未満の個人経営体を除いてある。(以降表同じ)
 3 動力漁船の隻数及び総トン数については年間海上作業従事日数が30日未満の個人経営体の使用した漁船は含まない。(以降表
 4 平成15年の「(3) 延べ出漁日数別漁船漁業経営体数」の「30～89」には、「29日以下」の値が含まれる。
 なお、「(3) 延べ出漁日数別漁船漁業経営体数」は平成20年から表章しないことになった。
 5 漁船隻数については、過去1年間に経営体が漁業生産のために使用したものをいい、主船のほかに付属船(まき網における灯
 6 平成19年から、この表全体の調査は毎年行わなくなった。
 7 平成20年から「船外機付漁船」は、「動力船1トン未満」から分離された。
 8 「団体経営体」の「その他」の欄は、平成18年までは「官公庁・学校・試験場」の数値であるが、平成20年からは、これらは
 9 表側の「地びき網」の表章は、平成20年から廃止され、「動力漁船使用」の該当欄に計上した。
 資料 「2003年漁業センサス」、「2008年漁業センサス」、北陸農政局統計部「海面漁業生産統計調査」

産 業

経 営 体

(3) 延べ出漁日数別漁船漁業経営体数

(単位：経営体、隻、トン)

経 営 体			総 数	29日以下	30～89	90～149	150～249	250日以上
漁業生産 組 合	共同経営	その他						
4	55	5	2,442	…	396	687	830	529
3	69	6	2,388	29	1,012	787	446	114
3	63	5	2,255	23	1,007	718	406	101
3	54	4	2,181	23	978	728	403	49
3	28	—	—	—	—	—	—	—
—	—	—	—	—	—	—	—	—
—	—	—	—	—	—	—	—	—
—	—	—	—	—	—	—	—	—
—	—	—	—	—	—	—	—	—
—	1	—	—	—	—	—	—	—
—	15	—	—	—	—	—	—	—
—	1	—	—	—	—	—	—	—
—	—	—	—	—	—	—	—	—
—	—	—	—	—	—	—	—	—
—	—	—	—	—	—	—	—	—
1	—	—	—	—	—	—	—	—
—	—	—	—	—	—	—	—	—
1	—	—	—	—	—	—	—	—
—	—	—	—	—	—	—	—	—
1	7	—	—	—	—	—	—	—
—	4	—	—	—	—	—	—	—
—	—	—	—	—	—	—	—	—
1	27	—	—	—	—	—	—	—
2	1	—	—	—	—	—	—	—

7
水
産
業

「2008年漁業センサス」数値。(以降表同じ)

同じ)

船、魚群探索船、網船等)を含む。(以降表同じ)

実質的に漁業を営んでいないので調査対象から除外した。

42 漁業

(4) 主とする漁業

区分	計	底びき網		船びき網	まき網		刺網			敷網	
		沖合底びき網	小型底びき網		大中型まき網	中小型まき網	いか流し網	さけ・ます流し網	その他の刺網	さんま棒受網	その他の敷網
平成15年	2,442	20	236	47	2	8	—	—	815	—	—
16	2,388	21	224	52	2	9	—	—	789	—	—
17	2,255	20	231	42	2	9	—	—	722	—	—
18	2,181	19	223	40	2	9	—	—	691	—	—
20	2,189	19	211	32	2	8	—	—	717	—	—
漁船非使用	12	—	—	—	—	—	—	—	—	—	—
無動力漁船のみ	5	—	—	—	—	—	—	—	—	—	—
船外機付漁船	757	—	1	—	—	—	—	—	284	—	—
動力1トン未満	57	—	—	—	—	—	—	—	25	—	—
1～3	443	—	54	2	—	—	—	—	160	—	—
3～5	401	—	59	6	—	—	—	—	161	—	—
5～10	206	—	76	24	—	1	—	—	77	—	—
10～20	50	10	19	—	—	1	—	—	9	—	—
20～30	5	1	2	—	—	—	—	—	1	—	—
30～50	9	8	—	—	—	1	—	—	—	—	—
50～100	7	—	—	—	—	5	—	—	—	—	—
100～200	10	—	—	—	—	—	—	—	—	—	—
200～500	6	—	—	—	—	—	—	—	—	—	—
500～1000	3	—	—	—	2	—	—	—	—	—	—
1000トン以上	—	—	—	—	—	—	—	—	—	—	—
大型定置網	30	—	—	—	—	—	—	—	—	—	—
小型定置網	114	—	—	—	—	—	—	—	—	—	—
海面養殖	74	—	—	—	—	—	—	—	—	—	—
沿岸漁業層計	2,099	—	190	32	—	1	—	—	707	—	—
中小漁業層計	90	19	21	—	2	7	—	—	10	—	—

注1 平成19年から、毎年の調査を行わなくなった。

2 「船びき網」の「ひき回し」と「ひき寄せ」の区分は、平成20年からなくなった。

3 表側の「地びき網」の表章は、平成20年から廃止され、「動力漁船使用」の該当欄に計上した。

4 表頭の「地びき網」の表章は、平成20年から、「その他の網漁業」に変更（吸収）された。

資料 「2003年漁業センサス」、「2008年漁業センサス」、北陸農政局統計部「海面漁業生産統計調査」

経営体(つづき)

種類別経営体数

(単位:経営体)

まぐろ	はえ縄		釣				大型 定置網	小型 定置網	その他 の網漁業	採貝 採藻	その他 の漁業	海面 養殖
	さけ ます	その他 のはえ縄	いか釣	ひき 縄	さば釣	その他 の釣						
1	—	47	109	—	—	253	41	145	9	492	124	93
1	—	52	89	—	—	256	40	151	8	470	130	94
1	—	57	88	—	—	238	39	145	6	433	126	96
1	—	58	89	—	—	240	35	127	4	426	120	97
—	—	67	70	6	—	248	30	114	27	437	127	74
—	—	—	—	—	—	—	—	—	—	12	—	—
—	—	—	—	—	—	1	—	—	—	3	1	—
—	—	4	8	—	—	82	—	—	11	320	47	—
—	—	1	—	—	—	9	—	—	—	13	9	—
—	—	17	8	—	—	87	—	—	11	66	38	—
—	—	42	22	6	—	63	—	—	5	22	15	—
—	—	3	7	—	—	5	—	—	—	1	12	—
—	—	—	8	—	—	1	—	—	—	—	2	—
—	—	—	—	—	—	—	—	—	—	—	1	—
—	—	—	—	—	—	—	—	—	—	—	—	—
—	—	—	—	—	—	—	—	—	—	—	2	—
—	—	—	10	—	—	—	—	—	—	—	—	—
—	—	—	6	—	—	—	—	—	—	—	—	—
—	—	—	1	—	—	—	—	—	—	—	—	—
—	—	—	—	—	—	—	—	—	—	—	—	—
—	—	—	—	—	—	—	30	—	—	—	—	—
—	—	—	—	—	—	—	—	114	—	—	—	—
—	—	—	—	—	—	—	—	—	—	—	—	74
—	—	67	45	6	—	247	30	114	27	437	122	74
—	—	—	25	—	—	1	—	—	—	—	5	—

42 漁業

(5) 市町別漁業経

ア 経営体階層

区分	計	漁船 非使用	無動力 漁船のみ	船外機 付漁船	動力				
					1トン未満	1～3	3～5	5～10	10～20
合計	2,189	12	5	757	57	443	401	206	50
金沢市	31	—	—	1	1	2	9	1	13
七尾市	394	—	—	98	9	103	58	16	1
小松市	32	—	—	—	—	9	22	—	—
輪島市	415	3	—	162	10	45	60	104	17
珠洲市	308	7	1	144	15	37	56	24	5
加賀市	90	—	—	15	1	24	28	6	7
羽咋市	47	—	—	8	1	14	18	5	—
かほく市	25	—	—	5	1	10	5	—	—
白山市	42	—	—	6	4	15	14	2	—
能美市	4	—	—	—	—	3	1	—	—
能美郡	—	—	—	—	—	—	—	—	—
川北町	—	—	—	—	—	—	—	—	—
石川郡	—	—	—	—	—	—	—	—	—
野々市町	—	—	—	—	—	—	—	—	—
河北郡	23	—	—	2	—	10	8	3	—
津幡町	—	—	—	—	—	—	—	—	—
内灘町	23	—	—	2	—	10	8	3	—
羽咋郡	327	2	—	158	6	63	47	34	2
志賀町	300	2	—	152	5	52	41	31	2
宝達志水町	27	—	—	6	1	11	6	3	—
鹿島郡	—	—	—	—	—	—	—	—	—
中能登町	—	—	—	—	—	—	—	—	—
鳳珠郡	451	—	4	158	9	108	75	11	5
穴水町	99	—	—	33	3	29	3	1	—
能登町	352	—	4	125	6	79	72	10	5

注1 平成20年から「船外機付漁船」は、「動力漁船1トン未満」から分離された。
 2 漁業センサスは、海面漁業経営体を対象とする調査であるため、川北町、野々市町、津幡町、中能登町は対象外。
 資料 「2008年漁業センサス」

経営体 (つづき)

営体数 (平成20年)

別経営体数

(単位：経営体)

漁		船					大型 定置網	小型 定置網	海面 養殖
20～30	30～50	50～100	100～200	200～500	500～1000	1000トン以上			
5	9	7	10	6	3	—	30	114	74
—	3	1	—	—	—	—	—	—	—
—	—	—	—	—	—	—	8	45	56
—	—	—	—	—	—	—	—	1	—
—	—	3	—	—	1	—	4	6	—
1	—	—	—	—	1	—	6	11	—
2	1	—	—	—	—	—	1	5	—
—	—	—	—	—	—	—	—	1	—
—	3	—	—	—	—	—	—	1	—
—	—	—	—	—	—	—	—	1	—
—	—	—	—	—	—	—	—	—	—
—	—	—	—	—	—	—	—	—	—
—	—	—	—	—	—	—	—	—	—
—	—	—	—	—	—	—	—	—	—
—	—	—	—	—	—	—	—	—	—
—	—	—	—	—	—	—	—	—	—
—	—	—	—	—	—	—	—	—	—
—	—	—	—	—	—	—	—	—	—
—	—	—	—	—	—	—	—	—	—
—	—	—	—	—	—	—	—	—	—
—	—	—	—	—	—	—	—	—	—
2	2	2	—	—	—	—	2	6	1
2	2	2	—	—	—	—	2	6	1
—	—	—	—	—	—	—	—	—	—
—	—	—	—	—	—	—	—	—	—
—	—	—	—	—	—	—	—	—	—
—	—	—	—	—	—	—	—	—	—
—	—	1	10	6	1	—	9	37	17
—	—	—	—	—	—	—	3	10	17
—	—	1	10	6	1	—	6	27	—

42 漁業経営体(つづき)

(5) 市町別漁業経営体数(平成20年)(つづき)

イ 経営組織別経営体数

(単位:経営体)

区分	総数	個人経営体	団体経営体					
			計	会社	漁業協同組合	漁業生産組合	共同経営	その他
合計	2,189	2,088	101	70	—	3	28	—
金沢市	31	18	13	13	—	—	—	—
七尾市	394	373	21	8	—	—	13	—
小松市	32	30	2	1	—	—	1	—
輪島市	415	407	8	6	—	1	1	—
珠洲市	308	298	10	6	—	1	3	—
加賀市	90	86	4	4	—	—	—	—
羽咋市	47	45	2	1	—	—	1	—
かほく市	25	21	4	4	—	—	—	—
白山市	42	41	1	—	—	—	1	—
能美市	4	4	—	—	—	—	—	—
能美郡	—	—	—	—	—	—	—	—
川北町	—	—	—	—	—	—	—	—
石川郡	—	—	—	—	—	—	—	—
野々市町	—	—	—	—	—	—	—	—
河北郡	23	23	—	—	—	—	—	—
津幡町	—	—	—	—	—	—	—	—
内灘町	23	23	—	—	—	—	—	—
羽咋郡	327	314	13	9	—	—	4	—
志賀町	300	289	11	9	—	—	2	—
宝達志水町	27	25	2	—	—	—	2	—
鹿島郡	—	—	—	—	—	—	—	—
中能登町	—	—	—	—	—	—	—	—
鳳珠郡	451	428	23	18	—	1	4	—
穴水町	99	97	2	2	—	—	—	—
能登町	352	331	21	16	—	1	4	—

注 漁業センサスは、海面漁業経営体を対象とする調査であるため、川北町、野々市町、津幡町、中能登町は対象外。
資料 「2008年漁業センサス」

43 漁 船

(1) 経営体階層別漁船隻数・トン数

(単位：隻、トン)

区 分	総 数	無動力 漁 船 の み	船外機 付漁船	動 力 漁 船												動力漁船 総トン数	
				計	1トン 未満	1 ～ 3	3 ～ 5	5 ～ 10	10 ～ 20	20 ～ 30	30 ～ 50	50 ～ 100	100 ～ 200	200 ～ 500	500 ～ 1,000		1,000 トン 以上
平成 15 年	3,499	120	1,527	1,852	107	690	602	264	132	1	8	4	39	5	—	—	15,830.97
16	3,865	32	1,724	2,109	135	863	645	278	135	1	9	5	34	4	—	—	15,679.90
17	3,759	31	1,680	2,048	129	830	628	277	135	1	8	4	33	3	—	—	15,023.34
18	3,568	23	1,574	1,971	131	789	602	273	128	1	7	4	32	4	—	—	14,863.44
20	3,030	90	1,389	1,551	73	554	510	236	136	1	5	4	29	3	—	—	13,085.60
漁船非使用	—	—	—	—	—	—	—	—	—	—	—	—	—	—	—	—	—
無動力漁船	5	5	—	—	—	—	—	—	—	—	—	—	—	—	—	—	—
船外機付漁船	901	14	887	—	—	—	—	—	—	—	—	—	—	—	—	—	—
動力船1トン未満	88	3	29	56	56	—	—	—	—	—	—	—	—	—	—	—	42.30
1～3	604	4	152	448	5	443	—	—	—	—	—	—	—	—	—	—	828.30
3～5	521	11	102	408	1	15	392	—	—	—	—	—	—	—	—	—	1,634.70
5～10	258	1	19	238	3	16	44	175	—	—	—	—	—	—	—	—	1,592.70
10～20	75	—	6	69	—	1	14	17	37	—	—	—	—	—	—	—	760.30
20～30	10	—	—	10	—	—	3	3	4	—	—	—	—	—	—	—	99.10
30～50	18	—	3	15	—	—	—	1	9	—	5	—	—	—	—	—	361.70
50～100	37	—	7	30	—	—	1	13	14	—	—	2	—	—	—	—	524.20
100～200	11	—	—	11	—	—	1	—	—	—	—	—	10	—	—	—	1,482.00
200～500	13	—	—	13	—	—	—	—	1	—	—	—	12	—	—	—	1,991.00
500～1000	12	—	—	12	—	—	—	—	—	—	—	2	7	3	—	—	2,128.00
1000トン以上	—	—	—	—	—	—	—	—	—	—	—	—	—	—	—	—	—
大型定置網	133	30	21	82	1	7	7	14	52	1	—	—	—	—	—	—	969.50
小型定置網	212	19	85	108	5	43	29	12	19	—	—	—	—	—	—	—	534.60
海面養殖	132	3	78	51	2	29	19	1	—	—	—	—	—	—	—	—	137.20
沿岸漁業層計	2,854	90	1,373	1,391	73	553	491	202	71	1	—	—	—	—	—	—	5,739.30
中小漁業層計	176	—	16	160	—	1	19	34	65	—	5	4	29	3	—	—	7,346.30

注1 各年の数値はその翌年の1月1日現在。ただし、平成15年は11月1日現在「2003年漁業センサス」、平成20年は11月1日現在「2008年漁業センサス」数値。

2 漁船隻数及び総トン数については年間海上作業従事日数が30日未満の個人経営体の使用した漁船は含まない。

3 平成19年から、毎年の調査を行わなくなった。

資料 「2003年漁業センサス」、「2008年漁業センサス」、北陸農政局統計部「石川農林水産統計年報」

43 漁

(2) 市町別漁船隻数・

区 分	総 数	無 動 力 漁船のみ	船 外 機 付 漁 船	動				
				計	1トン未満	1 ～ 3	3 ～ 5	5 ～ 10
合 計	3,030	90	1,389	1,551	73	554	510	236
金 沢 市	37	—	3	34	1	2	10	1
七 尾 市	678	54	304	320	15	165	114	7
小 松 市	33	—	1	32	—	9	22	—
輪 島 市	569	13	266	290	11	51	71	134
珠 洲 市	426	8	240	178	18	49	67	21
加 賀 市	117	—	37	80	1	26	31	10
羽 咋 市	56	—	14	42	1	16	22	2
か ほ く 市	33	—	13	20	1	10	5	—
白 山 市	43	—	7	36	4	15	15	1
能 美 市	4	—	—	4	—	3	1	—
能 美 郡	—	—	—	—	—	—	—	—
川 北 町	—	—	—	—	—	—	—	—
石 川 郡	—	—	—	—	—	—	—	—
野 々 市 町	—	—	—	—	—	—	—	—
河 北 郡	28	—	6	22	—	12	7	3
津 幡 町	—	—	—	—	—	—	—	—
内 灘 町	28	—	6	22	—	12	7	3
羽 咋 郡	426	—	244	182	7	64	54	40
志 賀 町	390	—	229	161	6	53	48	37
宝 達 志 水 町	36	—	15	21	1	11	6	3
鹿 島 郡	—	—	—	—	—	—	—	—
中 能 登 町	—	—	—	—	—	—	—	—
鳳 珠 郡	580	15	254	311	14	132	91	17
穴 水 町	120	2	59	59	6	43	6	1
能 登 町	460	13	195	252	8	89	85	16

注1 漁船隻数については、平成19年11月1日～平成20年10月31日の間に、経営体が漁業生産のために使用したものをいい、主船の
 2 漁業センサスは、海面漁業経営体を対象とする調査であるため、川北町、野々市町、津幡町、中能登町は対象外。
 資料 「2008年漁業センサス」

船(つづき)

トン数(平成20年)

(単位:隻、トン)

力		漁			船			動力漁船 総トン数
10～20	20～30	30～50	50～100	100～200	200～500	500～1,000	1,000トン以上	
136	1	5	4	29	3	—	—	13,085.60
18	—	1	1	—	—	—	—	470.90
19	—	—	—	—	—	—	—	1,140.80
1	—	—	—	—	—	—	—	122.40
18	—	—	1	3	1	—	—	2,578.80
19	—	—	1	1	2	—	—	1,653.90
12	—	—	—	—	—	—	—	429.70
1	—	—	—	—	—	—	—	142.70
1	—	3	—	—	—	—	—	166.40
1	—	—	—	—	—	—	—	104.30
—	—	—	—	—	—	—	—	8.40
—	—	—	—	—	—	—	—	—
—	—	—	—	—	—	—	—	—
—	—	—	—	—	—	—	—	—
—	—	—	—	—	—	—	—	—
—	—	—	—	—	—	—	—	71.60
—	—	—	—	—	—	—	—	—
—	—	—	—	—	—	—	—	71.60
16	—	1	—	—	—	—	—	930.60
16	—	1	—	—	—	—	—	866.70
—	—	—	—	—	—	—	—	63.90
—	—	—	—	—	—	—	—	—
—	—	—	—	—	—	—	—	—
30	1	—	1	25	—	—	—	5,265.10
3	—	—	—	—	—	—	—	143.30
27	1	—	1	25	—	—	—	5,121.80

ほかに付属船(まき網における灯船、魚群探索船、網船等)を含む。

44 漁業世帯及び漁業就業者数

(1) 漁業世帯数及び主とする就業状況別漁業従事世帯員数

(単位：世帯、人)

区 分	平成10年	15年	20年
漁業世帯数（個人経営体数）	2,588	2,307	2,088
漁業世帯員数（個人経営体出身）	3,241	2,895	2,250
自営漁業に従事	3,073	2,785	2,128
共同経営に出資従事	8	10	13
漁業雇われ	160	100	109

資料 各年「漁業センサス」

44 漁業世帯及び漁業就業者数（つづき）

(2) 年齢階層別自営・漁業雇われ区分別漁業就業者数

(単位：人)

区 分	計	15～19歳	20～29歳	30～39歳	40～49歳	50～59歳	60～69歳	70歳以上
平成10年	4,864	39	185	365	752	1,136	1,605	782
15年	4,282	21	188	248	548	957	1,342	978
20年	4,020	19	189	275	464	787	1,136	1,150
男	3,525	17	178	260	427	682	976	985
女	495	2	11	15	37	105	160	165
自営漁業のみ	2,611	8	70	86	190	432	792	1,033
男	2,149	6	59	72	153	337	646	876
女	462	2	11	14	37	95	146	157
漁業雇われ	1,409	11	119	189	274	355	344	117
男	1,376	11	119	188	274	345	330	109
女	33	—	—	1	—	10	14	8
漁業雇われのうち 同一市町内に居住	1,177	9	103	165	198	293	303	106

資料 各年「漁業センサス」

44 漁業世帯及び漁業就業者数（つづき）

(3) 市町別、年齢階層別漁業就業者数（平成20年）

（単位：人）

区 分	計	漁 業 就 業 者 数								
		15～19歳	20～29歳	30～39歳	40～49歳	50～59歳	60～64歳	65～69歳	70～74歳	75歳以上
総 数	4,020	19	189	275	464	787	579	557	615	535
加 賀 能 登	424	2	18	44	46	86	56	79	51	42
	3,596	17	171	231	418	701	523	478	564	493
金 沢 市	111	1	9	20	15	36	7	12	8	3
七 尾 市	855	3	48	57	77	165	125	126	148	106
小 松 市	28	—	—	—	2	4	6	9	4	3
輪 島 市	896	9	71	74	128	193	96	95	113	117
珠 洲 市	498	—	13	26	75	92	80	57	80	75
加 賀 市	137	—	9	14	20	15	24	27	15	13
羽 咋 市	60	—	—	2	4	8	9	9	17	11
か ほ く 市	60	—	—	5	4	19	7	13	8	4
白 山 市	49	—	—	4	—	8	9	12	4	12
能 美 市	8	—	—	—	—	1	2	1	4	—
能 美 郡	—	—	—	—	—	—	—	—	—	—
川 北 町	—	—	—	—	—	—	—	—	—	—
石 川 郡	—	—	—	—	—	—	—	—	—	—
野 々 市 町	—	—	—	—	—	—	—	—	—	—
河 北 郡	31	1	—	1	5	3	1	5	8	7
津 幡 町	—	—	—	—	—	—	—	—	—	—
内 灘 町	31	1	—	1	5	3	1	5	8	7
羽 咋 郡	497	4	15	33	49	90	80	78	82	66
志 賀 町	472	4	15	32	47	83	75	77	76	63
宝 達 志 水 町	25	—	—	1	2	7	5	1	6	3
鹿 島 郡	—	—	—	—	—	—	—	—	—	—
中 能 登 町	—	—	—	—	—	—	—	—	—	—
鳳 珠 郡	790	1	24	39	85	153	133	113	124	118
穴 水 町	175	—	1	9	4	31	27	22	29	52
能 登 町	615	1	23	30	81	122	106	91	95	66

注 漁業センサスは、海面漁業経営体を対象とする調査であるため、川北町、野々市町、津幡町、中能登町は対象外。
資料 「2008漁業センサス」

45 主な漁業種類別・

区分	総漁獲量	魚										
		計	まぐろ類					かじき類				
			くろまぐろ	びんがな	めばち	きはだ	その他のまぐろ類	まかじき	めかじき	くろかじき類	その他のかじき類	
沖合底びき網	2,094	1,523	—	—	—	—	—	—	—	—	—	—
小型底びき網	4,791	3,557	0	—	—	—	—	—	—	—	—	—
船びき網	240	234	—	—	—	—	—	—	—	—	—	—
近海かつお・まぐろまき網	x	x	x	x	—	x	x	x	x	—	x	x
大中型1そうまき網その他	x	x	x	x	—	—	x	x	x	—	x	x
中・小型まき網	6,503	6,469	—	—	—	—	—	—	—	—	—	—
さけ・ます流し網	—	—	—	—	—	—	—	—	—	—	—	—
かじき等流し網	—	—	—	—	—	—	—	—	—	—	—	—
その他の刺網	2,416	2,334	0	—	—	—	—	—	—	—	—	—
さんま棒受網	—	—	—	—	—	—	—	—	—	—	—	—
大型定置網	13,851	12,611	149	1	—	0	0	1	—	—	4	12
小型定置網	1,407	1,342	4	0	—	0	0	0	—	—	0	3
その他の網漁業	49	48	—	—	—	—	—	—	—	—	—	—
遠洋まぐろはえ縄	—	—	—	—	—	—	—	—	—	—	—	—
その他のはえ縄	269	269	0	—	—	—	—	—	—	—	—	—
遠洋いか釣	—	—	—	—	—	—	—	—	—	—	—	—
近海いか釣	11,912	—	—	—	—	—	—	—	—	—	—	—
沿岸いか釣	1,060	0	—	—	—	—	—	—	—	—	—	—
その他の釣	437	437	7	—	—	—	—	—	—	—	—	0
採貝・採藻	1,149	0	—	—	—	—	—	—	—	—	—	—
その他の漁業	1,637	14	—	—	—	—	—	—	—	—	—	—

区分	魚										
	さんま	ぶり類	ひらめ・かれい類		たら類		ほっけ	はたはた	にぎす類	あなご類	たちお
			ひらめ	かれい類	まだら	すけとうだら					
沖合底びき網	—	—	3	323	26	8	9	161	785	—	1
小型底びき網	—	0	24	1,213	190	0	163	975	271	10	1
船びき網	—	1	0	7	0	—	—	0	0	0	0
近海かつお・まぐろまき網	x	x	x	x	x	x	x	x	x	x	x
大中型1そうまき網その他	x	x	x	x	x	x	x	x	x	x	x
中・小型まき網	—	992	0	—	—	—	—	—	—	—	—
さけ・ます流し網	—	—	—	—	—	—	—	—	—	—	—
かじき等流し網	—	—	—	—	—	—	—	—	—	—	—
その他の刺網	—	669	22	245	303	0	25	82	1	0	0
さんま棒受網	—	—	—	—	—	—	—	—	—	—	—
大型定置網	3	2,232	16	6	64	0	0	0	5	1	3
小型定置網	0	246	11	5	2	—	0	1	—	0	0
その他の網漁業	—	1	0	0	—	—	—	—	—	—	—
遠洋まぐろはえ縄	—	—	—	—	—	—	—	—	—	—	—
その他のはえ縄	—	5	0	26	92	—	10	—	—	1	4
遠洋いか釣	—	—	—	—	—	—	—	—	—	—	—
近海いか釣	—	—	—	—	—	—	—	—	—	—	—
沿岸いか釣	—	—	—	—	—	—	—	—	—	—	—
その他の釣	—	267	2	2	0	—	1	0	0	0	0
採貝・採藻	—	—	—	—	—	—	—	—	—	—	—
その他の漁業	—	—	0	0	—	—	0	—	—	0	—

資料 北陸農政局統計部「石川農林水産統計年報」

魚種別漁獲量(平成24年)

(単位：t)

かつお類		類												
かつお	そうだがつお類	さめ類	さけ・ます類		このしろ	にしん	いわし類				あじ類		さば類	
			さけ類	ます類			まいわし	うるめいわし	かたくちいわし	しらす	まあじ	むろあじ類		
-	-	0	-	-	-	-	-	-	-	-	-	5	-	-
-	0	0	0	0	0	-	0	0	0	-	9	-	-	0
-	-	0	-	0	0	-	-	-	-	2	4	-	-	-
x	x	x	x	x	x	-	x	x	x	x	x	x	x	x
x	x	x	x	x	x	-	x	x	x	x	x	x	x	x
-	3	-	-	-	16	-	3,579	588	-	-	187	-	-	1,025
-	-	-	-	-	-	-	-	-	-	-	-	-	-	-
-	-	-	-	-	-	-	-	-	-	-	-	-	-	-
-	0	5	0	1	3	-	0	0	0	-	32	0	-	13
-	-	-	-	-	-	-	-	-	-	-	-	-	-	-
5	653	1	5	2	33	-	981	223	444	-	2,452	7	-	1,794
0	5	0	4	3	14	-	6	2	8	-	454	1	-	17
-	-	-	0	0	1	-	-	-	-	-	6	-	-	-
-	-	-	-	-	-	-	-	-	-	-	-	-	-	-
-	0	0	-	0	-	-	-	-	-	-	3	-	-	1
-	-	-	-	-	-	-	-	-	-	-	-	-	-	-
-	-	-	-	-	-	-	-	-	-	-	-	-	-	-
-	-	-	-	-	-	-	-	-	-	-	0	-	-	-
0	0	-	-	0	0	-	-	0	-	-	8	0	-	20
-	-	-	-	-	-	-	-	-	-	-	-	-	-	-
-	-	-	-	-	-	-	-	-	-	-	-	-	-	-

類 (つづき)									えび類				かに類	
たい類		いさき	さわら類	すずき類	あまだい類	ふぐ類	その他の魚類	計	いせえび	くるまえび	その他えび類	計	ずわいがに	
まだい	ちだい・くろだいきだい・へだい													
12	18	-	-	-	-	-	172	322	-	-	322	158	158	
28	66	2	-	0	16	3	98	487	290	-	1	289	395	366
96	43	1	-	0	4	1	2	72	0	-	0	0	0	-
x	x	x	x	x	x	x	x	x	x	-	x	x	x	x
x	x	x	x	x	x	x	x	x	x	-	x	x	x	x
50	4	0	-	7	1	-	10	7	-	-	-	-	-	-
-	-	-	-	-	-	-	-	-	-	-	-	-	-	-
-	-	-	-	-	-	-	-	-	-	-	-	-	-	-
64	84	16	1	3	27	53	7	677	4	-	1	3	12	-
-	-	-	-	-	-	-	-	-	-	-	-	-	-	-
156	3	15	0	710	88	0	796	1,747	0	-	0	0	0	-
32	0	14	0	57	47	-	50	354	0	-	0	0	0	-
1	-	9	-	6	18	-	0	6	-	-	-	-	0	-
-	-	-	-	-	-	-	-	-	-	-	-	-	-	-
15	6	8	1	1	29	3	18	46	0	-	0	0	0	-
-	-	-	-	-	-	-	-	-	-	-	-	-	-	-
-	-	-	-	-	-	-	0	0	-	-	-	-	-	-
26	1	1	0	7	20	0	0	74	0	-	0	0	0	-
-	-	-	-	-	-	-	-	0	-	-	-	-	-	-
0	-	-	-	-	0	-	0	13	46	-	-	46	1,335	0

45 主な漁業種類別・

区分	かに類			おきあみ類	貝類				
	べにずわいがに	がごみ類	その他のかに類		計	あわび類	さざえ	あさり類	ほたてがい
沖合底びき網	—	—	—	—	—	—	—	—	—
小型底びき網	3	0	26	—	37	—	—	—	—
船びき網	—	—	0	—	0	—	—	—	—
近海かつお・まぐろまき網	x	x	x	—	x	x	x	—	—
大中型1そうまき網その他	x	x	x	—	x	x	x	—	—
中・小型まき網	—	—	—	—	—	—	—	—	—
さけ・ます流し網	—	—	—	—	—	—	—	—	—
かじき等流し網	—	—	—	—	—	—	—	—	—
その他の刺網	—	5	6	—	9	—	—	—	—
さんま棒受網	—	—	—	—	—	—	—	—	—
大型定置網	—	0	0	—	—	—	—	—	—
小型定置網	—	0	0	—	—	—	—	—	—
その他の網漁業	—	0	—	—	—	—	—	—	—
遠洋まぐろはえ縄	—	—	—	—	—	—	—	—	—
その他のはえ縄	—	0	—	—	—	—	—	—	—
遠洋いか釣	—	—	—	—	—	—	—	—	—
近海いか釣	—	—	—	—	—	—	—	—	—
沿岸いか釣	—	—	—	—	—	—	—	—	—
その他の釣	—	0	—	—	—	—	—	—	—
採貝・採藻	—	—	—	—	707	11	393	—	—
その他の漁業	1,335	0	0	—	38	—	—	—	—

資料 北陸農政局統計部「石川農林水産統計年報」

魚種別漁獲量(平成24年)(つづき)

(単位：t)

その他の貝類	いか類				たこ類	うに類	海産ほ乳類	その他の水産動物類	海藻類		
	計	するめいか	あかいか	その他のいか類					計	こんぶ類	その他の海藻類
—	72	5	—	67	20	—	—	—	—	—	—
37	55	7	—	48	155	—	—	302	—	—	—
0	4	0	—	4	2	—	—	1	—	—	—
x	x	x	x	x	x	x	x	x	x	—	x
x	x	x	x	x	x	x	x	x	x	—	x
—	34	34	—	0	0	—	—	—	—	—	—
—	—	—	—	—	—	—	—	—	—	—	—
—	—	—	—	—	—	—	—	—	—	—	—
9	10	1	—	9	43	—	—	4	—	—	—
—	—	—	—	—	—	—	—	—	—	—	—
—	1,202	868	—	333	8	—	29	0	—	—	—
—	54	2	—	52	10	—	—	—	0	—	0
—	2	—	—	2	0	—	—	—	—	—	—
—	—	—	—	—	—	—	—	—	—	—	—
—	0	0	—	—	0	—	—	0	—	—	—
—	—	—	—	—	—	—	—	—	—	—	—
—	11,912	11,802	67	43	—	—	—	—	—	—	—
—	1,059	1,021	—	38	—	—	—	—	—	—	—
—	0	—	—	0	—	—	—	—	—	—	—
303	—	—	—	—	—	—	—	—	442	—	442
38	11	—	—	11	175	0	—	18	—	—	—

46 海面漁業魚

魚種	平成20年	21年	22年	23年	24年
総漁獲量	64,908	64,632	66,814	68,223	60,280
魚類計	41,966	42,257	47,896	46,435	40,746
くろまぐろ	1,046	761	445	816	340
びんなが	9	1	1	0	1
めばち	x	x	x	—	—
きはだ	1	x	x	1	0
その他のまぐろ類	x	0	0	0	0
まかじき	x	x	2	3	2
めかじき	x	x	1	0	—
くろかじき類	3	1	1	2	4
その他のかじき類	11	20	26	12	15
かつお	7	19	5	4	6
そうだかつお類	391	537	708	592	661
さめ類	10	10	4	5	6
さけ類	5	9	12	11	9
ます類	9	5	10	9	7
このしろ	84	77	32	32	67
まいわし	1,285	472	319	6,668	8,680
うるめいわし	390	916	1,010	505	814
かたくちいわし	3,464	10,300	15,883	4,920	1,129
しらす	13	27	45	35	2
まあじ	7,615	7,639	4,149	4,178	3,486
むろあじ類	30	65	41	6	8
さば類	4,684	1,711	1,976	4,185	6,218
さんま	24	29	64	3	3
ぶり類	9,332	6,853	8,862	11,248	7,560
ひらめ	102	77	91	90	79
かれい類	1,830	1,645	1,882	1,955	1,827
まだら	422	578	1,160	1,086	678
すけとうだら	7	15	13	9	8
ほっけ	321	195	416	285	209
はたはた	1,811	1,496	1,814	1,168	1,218
にぎす類	1,306	1,202	1,129	1,062	1,061
あなご類	12	7	12	11	12

注 四捨五入のため、合計と合わない場合がある。
資料 北陸農政局統計部「海面漁業生産統計調査」

種別漁獲量(属人)

(単位：t)

魚種	平成20年	21年	22年	23年	24年
たちうお	15	8	16	33	9
まだい	760	655	860	787	480
ちだい・きだい	175	148	195	211	225
くろだい・へだい	75	72	59	69	64
いさき	1	3	1	2	1
さわら類	1,466	1,590	1,359	1,041	791
すずき類	146	162	232	232	249
あまだい類	68	102	99	79	60
ふぐ類	339	180	289	1,025	982
その他の魚類	4,675	4,657	4,660	4,058	3,772
えび類計	1,038	1,096	743	720	662
くるまえび	2	1	1	1	2
その他のえび類	1,036	1,095	743	718	660
かに類計	1,957	1,618	1,788	1,835	1,901
ずわいがに	596	607	596	535	524
べにずわいがに	1,292	971	1,143	1,258	1,338
がざみ類	15	4	10	7	6
その他のかに類	54	36	38	36	32
貝類計	944	835	871	848	791
あわび類	8	8	5	11	11
さざえ	517	443	453	439	393
あさり類	29	0	33	19	—
その他の貝類	390	384	379	379	388
いか類計	17,508	17,790	14,568	17,247	14,970
するめいか	16,778	17,200	13,976	16,592	14,296
あかいか	226	218	21	63	67
その他のいか類	504	372	572	592	607
たこ類	470	435	402	452	414
うに類	0	0	0	0	0
海産ほ乳類	35	34	35	28	29
その他の水産動物類	392	332	345	407	325
海藻類	598	235	167	252	442

47 海面養殖業

年次	養殖業			うち、かき類養殖業	
	魚類養殖	貝類養殖	海藻類養殖	収獲量	
	総収獲量（1月～12月）			殻付換算重量	むき身
	収獲量	収獲量	収獲量		
平成20年	t x	t 1,997	t 7	t 1,997	t 300
21	x	1,908	6	1,908	286
22	—	1,970	6	1,970	296
23	—	2,039	11	2,039	306
24	—	1,812	x	1,812	…

注 養殖種類別の収獲量は種苗養殖を含んでいない。
資料 北陸農政局統計部「石川農林水産統計年報」

48 内水面漁業（つづき）

(2) 内水面養殖業魚種別収獲量

(単位：t)

区分	平成20年	21年	22年	23年	24年
ます類、あゆ、こい、うなぎ計	37	39	36	33	19
にじます	5	6	5	6	3
その他のます類	31	31	30	26	15
あゆ	x	x	x	x	x
こい	1	1	1	2	x
うなぎ	x	x	x	x	x

注1 調査範囲は、全国のます類、あゆ、こい及びうなぎの内水面養殖業である。

注2 魚種ごとに四捨五入しているため、計と内訳は一致しない場合がある。

資料 北陸農政局統計部「石川農林水産統計年報」

48 内水面漁業

(1) 魚種別種苗放流実績

区 分	平成20年	21年	22年	23年	24年
あ ゆ (千尾)	1,800	1,825	1,961	1,858	1,585
こ い (千尾)	33	54	42	33	39
ふ な (千尾)	64	59	59	59	58
う な ぎ (k g)	75	91	85	65	65
い わ な (千尾)	218	234	320	282	212
や ま め (千尾)	165	r 154	r 248	206	137
やまめ(さくらます)(千尾)	—	—	—	—	6
か じ か (千尾)	r 29	r 29	r 31	r 32	39
わ か さ ぎ (万粒)	600	600	600	100	100
さ け (千尾)	1,566	3,603	2,523	r 5,412	4,277

資料 水産課

49 水産加工品生産量(陸上加工品)

(単位：t)

区分	平成20年	21年	22年	23年	24年
ねり製品	x	x	x	x	x
かまぼこ類	14,954	13,942	14,194	17,280	16,540
魚肉ハム・ソーセージ類	x	x	x	x	x
冷凍食品	709	653	x	1,011	1,094
魚介類	46	2	x	x	x
水産物調理食品	663	651	649	x	1,091
素干し品	x	x	10	17	10
するめ	17	x	x	14	8
塩干し品	x	882	589	497	428
干しいわし	7	8	6	7	6
干しあじ	49	55	43	54	39
干しさんま	3	12	8	4	x
干しさば	177	178	152	162	131
干しかれい	60	20	14	15	15
干しほっけ	34	27	23	29	20
煮干し品	22	27	32	23	9
煮干しいわし	x	2	x	—	—
塩蔵品	21	33	26	20	49
塩蔵さば	x	16	x	x	x
くん製品	36	30	x	x	x
節製品	329	299	x	x	x
けずり節	x	267	x	x	x
その他の食用加工品	2,221	3,098	2,681	2,642	2,154
塩辛類	x	18	x	46	x
水産物漬物	613	583	535	552	560
水産物つくだ煮類	1,283	1,267	1,264	1,310	811
乾燥・焙焼・揚げ加工品	x	799	692	672	x
その他の調味加工品	x	262	68	62	x
生鮮冷凍水産物	10,310	6,136	6,101	6,901	7,205
冷凍かつお類	x	971	x	x	x
冷凍さけ・ます類	x	12	x	x	x
冷凍いわし類	x	2,240	x	x	x
冷凍まあじ・むろあじ類	x	1,691	x	x	x
冷凍さば類	x	653	x	1,309	x
冷凍さんま	x	25	x	x	—
冷凍ほっけ	28	21	87	36	x
冷凍いか類	52	133	196	40	72
すり身	30	27	x	x	x

注 主要品目のみ掲載したため、計と内訳は一致しない場合がある。

資料 北陸農政局統計部「水産加工統計調査」

50 漁業経営（個人経営（漁船漁業））（平成24年）

区分	単位	日本海西区						石川県
		平均	3トン未満	3～5	5～10	10～20	20トン以上	
動力船総トン数	トン	4.70	1.34	4.63	8.54	13.97	93.50	2.80
最盛期の漁業従事者数	人	1.7	1.3	1.3	2.2	4.6	7.9	1.9
延べ出漁日数	日	140	158	119	136	98	180	124
延べ労働時間	時間	2,769	1,820	1,777	4,980	6,844	18,673	2,525
漁獲量	kg	12,857	5,855	5,420	27,753	46,688	183,716	12,761
漁業投下資本	千円	9,118	4,172	5,224	21,069	37,857	61,024	9,242
固定資本	〃	4,231	1,831	2,521	10,549	23,268	9,536	4,517
流動資本	〃	4,887	2,341	2,703	10,520	14,589	51,488	4,725
漁業収入	〃	9,536	4,117	4,421	21,158	34,085	99,704	9,742
漁業生産物収入	〃	9,536	4,117	4,421	21,158	34,085	99,704	9,742
漁業支出	〃	7,108	2,159	3,385	17,294	29,607	98,922	6,290
雇用労賃	〃	1,641	134	30	4,932	9,987	35,195	948
漁船・漁具費	〃	417	238	273	574	756	5,045	452
油費	〃	1,395	392	920	3,172	3,758	24,308	1,371
えさ代	〃	14	21	28	2	—	—	—
種苗費	〃	—	—	—	—	—	—	—
核代	〃	—	—	—	—	—	—	—
修繕費	〃	561	193	336	1,289	1,109	9,179	522
販売手数料	〃	577	276	246	1,184	1,779	5,898	633
負債利子	〃	53	13	—	221	433	191	9
租税公課諸負担	〃	208	50	76	588	1,509	1,910	266
その他	〃	1,293	556	688	3,109	5,157	12,862	932
減価償却費	〃	949	286	788	2,223	5,119	4,334	1,157
事業所得	〃	2,504	2,070	1,036	3,937	4,075	1,307	3,452
漁業所得	〃	2,428	1,958	1,036	3,864	4,478	782	3,452
漁業外事業所得	〃	76	112	—	73	△403	525	—
漁業外事業収入	〃	209	148	—	149	3,207	578	—
漁業外事業支出	〃	133	36	—	76	3,610	53	—
見積家族労賃	〃	3,615	2,808	2,809	5,969	4,689	8,387	4,317
漁業純収益	〃	△1,187	△850	△1,773	△2,105	△211	△7,605	△865
漁業所得率	%	25.5	47.6	23.4	18.3	13.1	0.8	35.4
漁業固定資本装備率	千円	2,489	1,408	1,939	4,795	5,058	1,207	2,377

注1 漁業経営調査については、標本数が少ないため、事例の数値であることを留意のうえ利用されたい。

2 日本海西区とは、石川県、福井県、京都府、兵庫県(日本海側)、鳥取県及び島根県をいう。

資料 北陸農政局統計部「漁業経営調査」

8 鋳工業

51 業種別鋳

年次及び月次	鋳工業総合	製造工業							
		鉄鋼業	非鉄金属工業	金属製品工業	機械工業	はん用・生産用・業務用機械	電気機械	輸送機械	
ウエイト	10,000.0	9,998.1	122.3	223.4	509.6	4,848.8	2,309.8	2,112.9	426.1
平成20年平均	111.0	111.0	152.7	88.4	116.6	110.5	147.0	64.6	140.9
21	78.8	78.8	86.8	88.3	90.7	65.2	70.0	57.8	75.8
22	100.0	100.0	100.0	100.0	100.0	100.0	100.0	100.0	100.0
23	108.2	108.2	116.5	101.7	103.0	113.3	135.6	89.4	110.6
24	106.5	106.5	104.3	93.5	102.5	111.8	118.3	104.9	110.5
平成22年1月	92.9	92.9	88.8	97.1	87.0	92.7	81.4	107.3	92.3
2	93.6	93.6	85.4	101.2	91.8	89.7	83.8	94.7	95.4
3	95.0	95.0	96.6	102.5	95.4	92.2	84.9	103.1	103.5
4	100.4	100.3	95.8	103.2	107.6	104.6	96.5	113.7	97.7
5	99.4	99.4	102.3	102.2	101.1	99.1	88.8	108.8	105.5
6	101.0	101.0	103.1	94.5	106.4	102.0	103.4	96.2	110.6
7	99.9	100.0	100.6	96.9	103.0	97.7	95.3	95.5	118.8
8	104.1	104.0	99.4	96.7	106.3	104.0	106.9	97.8	115.4
9	100.3	100.3	97.5	100.9	98.3	101.7	104.8	98.8	94.8
10	101.5	101.5	105.3	102.8	96.7	102.6	115.5	93.8	82.2
11	105.3	105.3	109.1	103.2	101.1	105.4	113.1	99.1	91.8
12	106.6	106.6	114.5	103.7	104.4	109.8	122.0	96.9	94.6
平成23年1月	109.6	109.6	110.5	105.8	100.5	118.3	135.2	101.4	111.2
2	114.2	114.2	122.1	106.2	103.3	120.0	147.0	89.6	128.0
3	108.7	108.7	109.8	113.1	101.3	112.0	137.7	94.2	110.7
4	108.7	108.6	118.0	104.1	99.1	110.7	138.6	80.1	90.8
5	106.5	106.5	111.5	100.6	96.7	111.9	137.5	83.0	106.6
6	107.7	107.7	122.1	101.5	98.8	112.7	129.5	88.1	113.0
7	105.8	105.7	114.7	99.1	103.0	109.0	129.8	92.9	99.1
8	108.6	108.6	120.5	99.3	101.8	112.0	131.9	91.3	99.3
9	109.9	110.0	127.3	105.7	107.5	116.7	135.1	97.6	110.1
10	106.5	106.6	120.0	98.4	105.7	109.3	133.9	84.2	109.5
11	108.8	108.8	114.0	95.8	111.0	115.9	142.2	84.4	121.4
12	106.1	106.1	105.1	95.9	107.9	112.6	134.3	84.4	123.6
平成24年1月	104.9	104.9	112.2	102.1	112.1	108.2	131.9	80.2	117.3
2	106.2	106.2	106.7	94.4	105.9	107.9	119.8	93.5	118.7
3	106.1	106.1	109.5	88.0	100.8	111.4	118.4	108.6	113.8
4	102.8	102.8	101.9	86.4	97.8	108.4	116.2	92.0	138.8
5	106.9	107.0	120.3	83.6	103.8	115.2	132.7	94.2	116.7
6	104.8	104.9	106.6	93.1	103.1	107.3	126.8	83.2	87.9
7	107.7	107.7	104.1	104.0	101.0	115.9	145.0	94.9	89.0
8	102.9	102.8	100.3	98.4	91.8	109.4	113.7	103.1	108.4
9	106.2	106.2	95.7	89.5	103.1	110.2	105.4	112.6	112.4
10	111.4	111.4	98.3	90.0	111.0	116.8	102.4	133.6	114.7
11	107.1	107.1	98.9	90.9	95.1	114.0	105.2	125.9	109.0
12	108.4	108.4	102.9	90.7	104.2	114.4	103.0	128.3	108.2

注 年の値は原指数、月の値は季節調整済指数である。
資料 石川県統計情報室「鋳工業生産統計」

業 工業生産指数

(平成22年=100)

窯業・ 土石製品 工業	化学工業	プラスチック 製品工業	パルプ・ 紙・紙加 工品工業	繊維工業	木材・木 製品工業	食料品 工業	その他の 工業	鋳業
466.6	788.2	356.1	124.9	1,157.6	101.5	654.9	644.2	1.9
95.0	90.2	121.7	106.4	130.4	113.2	107.7	110.9	109.9
77.7	91.2	93.0	92.3	89.2	93.6	101.6	98.6	112.7
100.0	100.0	100.0	100.0	100.0	100.0	100.0	100.0	100.0
106.2	98.0	99.6	96.6	109.2	120.0	103.5	97.0	79.9
99.8	98.7	96.5	93.5	106.8	119.6	103.3	97.9	73.5
105.3	82.4	101.9	95.2	93.1	96.2	101.9	100.0	146.9
101.3	94.6	101.0	104.6	92.4	97.1	101.1	96.6	132.0
97.1	92.2	92.9	103.7	97.4	94.9	101.9	99.4	127.1
98.5	78.9	103.1	99.9	96.7	101.0	102.3	101.1	111.8
99.4	116.9	97.3	103.9	98.3	102.7	99.4	100.4	78.8
96.6	100.8	99.3	102.4	101.4	97.0	98.6	93.8	86.2
99.4	105.3	104.3	99.8	101.8	105.3	99.8	98.3	79.1
101.4	116.9	104.9	98.3	103.4	101.4	97.5	109.7	94.6
97.9	96.9	91.5	97.5	104.0	101.6	99.4	98.3	96.6
103.5	87.2	97.7	97.5	103.9	100.4	100.5	94.4	86.7
106.9	114.9	100.5	100.8	103.5	97.1	99.5	102.8	90.2
98.7	110.0	109.4	95.7	105.6	103.3	98.6	101.3	95.8
99.3	109.4	103.0	103.4	102.8	108.3	103.2	101.2	44.3
105.2	116.4	106.3	99.0	108.5	96.1	102.5	101.8	88.5
102.8	113.9	109.9	98.7	108.9	115.8	98.7	88.5	86.2
115.8	122.5	104.5	99.5	113.9	123.1	95.8	92.8	75.1
105.0	98.7	104.8	96.1	110.4	117.6	99.6	96.1	97.0
106.4	84.4	108.2	95.3	111.0	124.2	102.7	100.4	95.8
112.9	90.2	95.5	98.7	109.7	126.1	105.0	94.6	82.5
113.2	104.2	91.8	93.8	110.3	129.4	106.3	103.2	80.4
107.8	88.4	90.5	95.7	109.8	121.2	110.5	98.3	66.5
98.9	85.7	95.4	97.0	108.3	123.4	106.1	104.1	67.8
103.8	90.7	93.2	92.4	110.1	127.6	105.4	91.5	85.8
107.9	73.3	95.1	92.2	108.9	125.9	106.7	94.4	55.9
100.7	85.7	107.9	92.7	109.7	137.5	107.4	96.3	55.2
99.9	92.4	97.9	93.1	111.1	119.3	103.8	102.0	40.5
106.3	88.5	99.0	98.2	109.0	113.4	106.2	93.5	86.8
98.7	89.8	94.2	95.6	108.0	99.7	103.2	99.1	80.7
103.7	87.5	92.0	89.8	106.7	125.5	105.8	100.6	70.8
106.5	101.7	92.4	90.2	104.9	120.3	103.9	100.1	73.2
96.4	100.1	91.1	91.8	105.7	117.0	100.9	99.3	83.2
94.8	96.7	94.5	94.9	99.0	113.9	102.5	94.2	66.3
98.4	120.3	99.3	93.9	101.8	118.3	100.4	93.5	86.4
96.8	115.6	94.4	92.9	110.1	122.1	101.0	99.4	75.4
94.9	100.1	98.0	95.0	106.7	124.8	102.7	102.6	73.6
90.9	114.4	97.3	95.4	105.1	125.1	100.7	100.2	78.2

8
鋳
工
業

52 製品別工

(1) 織

製品別	年次及び月次							
	平成22年	23年	24年	1月	2月	3月	4月	
織物総計	211,281,517	245,202,680	237,691,628	20,405,977	22,162,724	21,098,662	20,058,057	
綿織物	—	—	—	—	—	—	—	
絹織物	63,129	64,202	x	x	x	x	x	
広幅	羽二重類	x	x	x	x	x	x	
	クレープ類	51,679	51,672	x	x	x	x	
	先練(先染)	—	—	x	x	x	x	
小幅	ちりめん類	11,450	12,530	x	x	x	x	
	先練(先染)	x	x	x	x	x	x	
その他の後練(後染)	—	—	x	x	x	x	x	
絹紡織物	—	—	—	—	—	—	—	
人絹織物	6,277,750	x	x	x	x	x	x	
ビスコーススフ織物	—	—	—	—	—	—	—	
アセテート織物	x	x	x	x	x	x	x	
合成繊維織物								
ナイロン計	49,141,844	62,123,060	58,247,472	5,797,961	6,309,661	6,195,998	5,197,384	
長繊維	タフタ	32,160,870	40,091,530	39,070,805	4,042,145	4,320,680	4,121,475	3,394,025
	その他	16,980,974	22,031,530	19,176,667	1,755,816	1,988,981	2,074,523	1,803,359
ポリエステル長繊維計	144,546,523	171,408,469	170,000,473	13,916,573	15,045,824	14,066,073	14,092,257	
長繊維	タフタ	44,138,703	53,250,230	67,412,835	5,209,175	5,597,320	5,460,000	5,087,900
	デシン	944,700	9,045,774	10,009,394	802,403	885,483	913,031	853,490
	ジョーゼット	4,836,678	x	x	x	x	x	x
	ボンジー	3,649,020	x	x	x	x	x	x
	加工糸織物	64,897,164	71,854,222	61,093,724	5,164,258	5,617,449	4,984,039	5,399,760
その他	26,080,258	27,875,828	24,241,773	2,031,948	2,219,787	2,139,238	1,971,966	
ポリエステル短繊維	x	x	x	x	x	x	x	
アクリル	—	—	—	—	—	—	—	
その他(長繊維)	x	x	x	x	x	x	x	

注1 平成14年から、「ビスコース人絹織物」に「キュブラ織物」を併せて「人絹織物」としてまとめた。
 2 平成22年から、絹織物広幅の内訳の「羽二重類」は「クレープ類」に含めた。
 3 平成22年から、調査対象を「組合加入の事業所及び組合未加入で従業者10人以上の事業所」から「従業者10人以上の事業所」
 4 平成23年から、ポリエステル長繊維の内訳の「ジョーゼット」「ボンジー」は「デシン」に含めた。
 資料 石川県統計情報室「鋳工業生産統計」

業 生 産 動 態
物

(単位：㎡)

5 月	6 月	7 月	8 月	9 月	10 月	11 月	12 月	月平均
19,261,609	20,146,041	19,784,548	15,828,705	18,199,077	20,553,829	20,728,412	19,463,987	19,807,636
—	—	—	—	—	—	—	—	—
x	x	x	x	x	x	x	x	x
x	x	x	x	x	x	x	x	x
x	x	x	x	x	x	x	x	x
x	x	x	x	x	x	x	x	x
x	x	x	x	x	x	x	x	x
x	x	x	x	x	x	x	x	x
x	x	x	x	x	x	x	x	x
—	—	—	—	—	—	—	—	—
x	x	x	x	x	x	x	x	x
—	—	—	—	—	—	—	—	—
x	x	x	x	x	x	x	x	x
4,668,641	4,729,717	4,616,667	3,555,258	4,161,854	4,482,664	4,436,008	4,095,659	4,853,956
3,018,707	3,090,644	3,067,322	2,347,812	2,831,729	3,030,875	3,065,757	2,739,634	3,255,900
1,649,934	1,639,073	1,549,345	1,207,446	1,330,125	1,451,789	1,370,251	1,356,025	1,598,056
13,882,343	14,653,995	14,154,196	11,538,725	13,301,936	15,176,897	15,480,591	14,691,063	14,166,706
5,151,468	5,245,486	5,717,303	4,439,108	5,898,021	6,607,285	6,716,623	6,283,146	5,617,736
702,800	826,243	797,176	709,784	927,924	881,988	865,128	843,944	834,116
x	x	x	x	x	x	x	x	x
x	x	x	x	x	x	x	x	x
5,300,252	5,697,802	4,994,582	3,981,352	4,154,642	5,331,681	5,365,418	5,102,489	5,091,144
2,001,050	2,145,731	2,069,346	1,840,245	1,991,234	2,047,475	1,955,839	1,827,884	2,020,148
x	x	x	x	x	x	x	x	x
—	—	—	—	—	—	—	—	—
x	x	x	x	x	x	x	x	x

に改めた。

52 製品別工業

(2) その他の繊維製品、

製品別	年次及び 月次 単位	平成22年	23年	24年				
					1月	2月	3月	4月
ニット生地	(kg)	4,927,978	x	x	x	x	x	x
たて編・横編		313,802	x	x	x	x	x	x
丸編		4,614,176	x	x	x	x	x	x
染色(織物)	(千m ²)	253,457	212,801	202,347	15,191	16,025	16,953	17,281
縫製品織物製(外衣)	(点)	206,652	x	x	x	x	x	x
漁網・陸上網	(kg)	724,054	891,751	1,070,968	81,603	88,828	92,385	93,935
細幅織物	(kg)	80,078	x	x	x	x	x	x
組みひも	(kg)	345,305	x	x	x	x	x	x
レース生地	(m ²)	348,568	x	x	x	x	x	x
編・ボビン		x	x	x	x	x	x	x
刺しゅう		x	x	x	x	x	x	x
陶磁器	(kg)	2,933,419	2,913,101	2,405,336	226,602	227,199	237,635	215,205
金属機械	(台)	1,528	x	x	x	x	x	x
金属工作機械		1,157	2,016	2,084	117	201	277	158
金属加工機械		371	x	x	x	x	x	x
繊維機械	(台)	10,903	13,858	x	x	x	x	x
織機		8,144	10,289	x	x	x	x	x
その他繊維機械		2,759	3,569	x	x	x	x	x
チェーン	(kg)	15,220,359	16,491,025	15,229,009	1,241,074	1,336,359	1,518,814	1,341,959
銑鉄铸件	(t)	33,754	37,553	31,472	2,654	3,000	2,833	2,758
プラスチック製品	(t)	24,082	22,689	22,502	1,868	1,846	2,008	1,946
セメント製品	(t)	43,537	44,889	32,278	2,554	2,881	3,106	2,803

資料 石川県統計情報室

生産動態(つづき)

繊維機械、雑貨等

5月	6月	7月	8月	9月	10月	11月	12月	月平均
x	x	x	x	x	x	x	x	x
x	x	x	x	x	x	x	x	x
x	x	x	x	x	x	x	x	x
17,116	16,859	16,595	16,499	17,383	18,495	17,874	16,076	16,862
x	x	x	x	x	x	x	x	x
91,445	86,428	104,054	93,667	78,283	93,035	74,254	93,051	89,247
x	x	x	x	x	x	x	x	x
x	x	x	x	x	x	x	x	x
x	x	x	x	x	x	x	x	x
x	x	x	x	x	x	x	x	x
208,177	217,991	200,583	186,070	214,110	178,215	152,808	140,741	200,445
x	x	x	x	x	x	x	x	x
175	195	199	185	203	122	126	126	174
x	x	x	x	x	x	x	x	x
x	x	x	x	x	x	x	x	x
x	x	x	x	x	x	x	x	x
x	x	x	x	x	x	x	x	x
1,250,539	1,284,409	1,327,630	1,139,372	1,200,029	1,202,444	1,173,934	1,212,446	1,269,084
2,741	3,118	2,766	2,253	2,306	2,302	2,329	2,412	2,623
1,776	1,879	1,877	1,729	1,971	1,791	1,880	1,931	1,875
2,710	2,606	2,450	1,985	2,492	3,008	2,960	2,723	2,690

53 製造

(1) 産業別事業所数、従業者数、製造品出荷額等、

産業別	事業所数				従業者数				製
	平成23年	24年	構成比	対前年比	平成23年	24年	構成比	対前年比	平成23年
合計	3,296	3,110	100.0	△ 5.6	90,881	92,296	100.0	1.6	243,819,477
食料品	426	419	13.5	△ 1.6	9,485	10,591	11.5	11.7	12,310,611
飲料・たばこ・飼料	41	35	1.1	△ 14.6	550	501	0.5	△ 8.9	1,172,281
繊維工業	626	571	18.4	△ 8.8	10,878	10,907	11.8	0.3	18,593,275
木材・木製品	83	78	2.5	△ 6.0	1,005	966	1.1	△ 3.9	2,146,041
家具・装備品	82	70	2.3	△ 14.6	735	1,815	2.0	146.9	1,029,596
パルプ・紙	78	77	2.5	△ 1.3	1,340	1,279	1.4	△ 4.6	2,420,903
印刷	151	145	4.7	△ 4.0	3,579	3,567	3.9	△ 0.3	8,449,840
化学工業	30	25	0.8	△ 16.7	1,682	1,601	1.7	△ 4.8	11,484,804
石油・石炭	10	9	0.3	△ 10.0	100	130	0.1	30.0	x
プラスチック製品	117	117	3.8	—	3,179	3,208	3.5	0.9	6,079,960
ゴム製品	16	16	0.5	—	363	277	0.3	△ 23.7	426,592
皮革	1	1	0.0	—	6	13	0.0	116.7	x
窯業・土石	184	172	5.5	△ 6.5	3,089	2,922	3.2	△ 5.4	5,382,503
鉄鋼	64	53	1.7	△ 17.2	1,605	1,257	1.4	△ 21.7	5,150,565
非金属	24	25	0.8	4.2	934	942	1.0	0.9	3,932,832
金属製品	329	317	10.2	△ 3.6	6,816	6,886	7.5	1.0	11,998,100
はん用機械	114	118	3.8	3.5	3,894	4,238	4.6	8.8	8,132,343
生産用機械	484	440	14.2	△ 9.1	16,795	16,889	18.3	0.6	63,252,997
業務用機械	29	24	0.8	△ 17.2	1,411	1,047	1.1	△ 25.8	3,172,361
電子部品	50	48	1.5	△ 4.0	10,718	9,919	10.8	△ 7.5	41,123,704
電気機械	107	94	3.0	△ 12.1	3,863	4,123	4.5	6.7	8,081,543
情報通信	18	16	0.5	△ 11.1	2,735	2,831	3.1	3.5	16,357,968
輸送機械	85	78	2.5	△ 8.2	3,443	4,194	4.5	21.8	8,267,103
その他製品	147	162	5.2	10.2	2,676	2,193	2.4	△ 18.0	4,315,638

注1 生産額＝製造品出荷額＋加工賃収入額＋（製造品年末在庫額－製造品年初在庫額）＋（半製品及び仕掛品年末在庫額－半製品及
2 平成23年は平成24年2月1日現在、平成24年は平成24年12月31日現在。
資料 石川県統計情報室「石川県の工業」

53 製造

(2) 規模別事業所数、従業者数、製造品出荷額等、

規模別	事業所数				従業者数				製
	平成23年	24年	構成比	対前年比	平成23年	24年	構成比	対前年比	平成23年
合計	3,296	3,110	100.0	△ 5.6	90,881	92,296	100.0	1.6	243,819,477
4人～9人	1,701	1,494	48.0	△ 12.2	9,911	42,112	45.6	324.9	11,299,218
10人～19人	708	701	22.5	△ 1.0	9,655	21,657	23.5	124.3	15,134,434
20人～29人	324	345	11.1	6.5	7,827	12,067	13.1	54.2	12,476,440
30人以上	563	570	18.3	1.2	63,488	16,460	17.8	△ 74.1	204,909,385
30人～49人	212	206	6.6	△ 2.8	8,148	7,078	7.7	△ 13.1	16,040,559
50人～99人	188	200	6.4	6.4	13,119	5,624	6.1	△ 57.1	27,149,974
100人～199人	99	97	3.1	△ 2.0	13,439	2,446	2.7	△ 81.8	37,149,488
200人～299人	29	27	0.9	△ 6.9	6,890	275	0.3	△ 96.0	26,296,220
300人以上	35	40	1.3	14.3	21,892	1,037	1.1	△ 95.3	98,273,144

注1 生産額＝製造品出荷額＋加工賃収入額＋（製造品年末在庫額－製造品年初在庫額）＋（半製品及び仕掛品年末在庫額－半製品及
2 平成23年は平成24年2月1日現在、平成24年は平成24年12月31日現在。
資料 石川県統計情報室「石川県の工業」

業

生産額、付加価値額（4人以上の事業所）

（単位：人、万円、％）

造 品 出 荷 額 等			生 産 額				付 加 価 値 額			
24 年	構成比	対前年比	平成23年	24 年	構成比	対前年比	平成23年	24 年	構成比	対前年比
243,335,610	100.0	△ 0.2	233,959,295	239,041,065	100.0	2.2	79,034,207	85,619,119	100.0	8.3
14,293,400	5.9	16.1	11,326,639	13,973,624	5.9	23.4	5,008,104	5,683,002	6.6	13.5
996,756	0.4	△ 15.0	858,691	920,189	0.4	7.2	620,763	542,175	0.6	△ 12.7
19,609,426	8.1	5.5	17,483,408	19,034,602	8.0	8.9	7,389,131	7,274,594	8.5	△ 1.6
2,059,341	0.9	△ 4.0	1,814,132	1,875,950	0.8	3.4	822,581	561,465	0.7	△ 31.7
4,197,346	1.7	307.7	1,026,510	4,121,360	1.7	301.5	426,054	2,350,896	2.8	451.8
2,384,082	1.0	△ 1.5	2,350,090	2,313,357	1.0	△ 1.6	969,585	971,034	1.1	0.1
6,856,322	2.8	△ 18.9	6,944,484	6,467,574	2.7	△ 6.9	4,307,807	3,086,452	3.6	△ 28.4
10,080,444	4.1	△ 12.2	11,093,764	9,674,465	4.1	△ 12.8	5,163,979	5,262,180	6.2	1.9
x	x	x	x	x	x	x	x	x	x	x
6,183,459	2.5	1.7	5,648,560	5,809,969	2.4	2.9	2,191,607	2,532,800	3.0	15.6
386,042	0.2	△ 9.5	329,147	381,757	0.2	16.0	104,857	146,902	0.2	40.1
x	x	x	x	x	x	x	x	x	x	x
6,134,264	2.5	14.0	5,092,505	5,587,497	2.3	9.7	2,595,012	3,165,703	3.7	22.0
4,261,793	1.8	△ 17.3	4,994,744	4,175,330	1.8	△ 16.4	1,535,195	1,300,907	1.5	△ 15.3
3,615,624	1.5	△ 8.1	3,974,194	3,623,504	1.5	△ 8.8	1,402,935	1,276,627	1.5	△ 9.0
12,171,914	5.0	1.4	11,626,268	12,050,699	5.0	3.7	5,441,269	5,103,374	6.0	△ 6.2
9,539,304	3.9	17.3	7,940,712	9,071,446	3.8	14.2	3,131,556	3,871,581	4.5	23.6
55,828,879	22.9	△ 11.7	63,055,004	55,904,053	23.4	△ 11.3	17,777,556	17,230,887	20.1	△ 3.1
4,893,623	2.0	54.3	3,199,162	4,735,154	2.0	48.0	1,780,163	3,098,511	3.6	74.1
43,578,613	17.9	6.0	40,500,228	43,846,410	18.3	8.3	7,301,812	10,473,681	12.2	43.4
7,858,001	3.2	△ 2.8	7,678,095	7,521,641	3.2	△ 2.0	2,830,192	2,946,464	3.4	4.1
13,963,029	5.7	△ 14.6	15,787,536	13,815,153	5.8	△ 12.5	2,643,188	3,929,951	4.6	48.7
10,879,302	4.5	31.6	8,207,651	10,600,601	4.4	29.2	2,546,872	3,281,826	3.8	28.9
3,061,141	1.3	△ 29.1	2,513,843	3,035,050	1.3	20.7	2,851,429	1,340,521	1.6	△ 53.0

び仕掛品年初在庫額) ただし従業員29人以下については生産額＝製造品出荷額＋加工賃収入額である。

業（つづき）

生産額、付加価値額（4人以上の事業所）

（単位：人、万円、％）

造 品 出 荷 額 等			生 産 額				付 加 価 値 額			
24 年	構成比	対前年比	平成23年	24 年	構成比	対前年比	平成23年	24 年	構成比	対前年比
243,335,610	100.0	△ 0.2	233,959,295	239,041,065	100.0	2.2	79,034,207	85,619,119	100.0	8.3
107,047,216	44.0	847.4	10,404,901	9,349,592	3.9	△ 10.1	5,594,882	4,842,630	5.7	△ 13.4
64,963,633	26.7	329.2	14,350,732	12,973,288	5.4	△ 9.6	6,823,449	6,579,120	7.7	△ 3.6
30,290,023	12.5	142.8	11,994,284	13,241,383	5.5	10.4	5,529,938	5,863,152	6.9	6.0
41,034,738	16.9	△ 80.0	197,209,378	203,476,802	85.1	3.2	61,085,938	68,334,217	79.8	11.9
16,321,921	6.7	1.8	15,215,532	14,484,516	6.1	△ 4.8	6,796,124	6,474,525	7.6	△ 4.7
16,363,561	6.7	△ 39.7	26,257,909	27,835,208	11.6	6.0	11,139,859	10,863,750	12.7	△ 2.5
5,957,543	2.5	△ 84.0	35,786,597	34,471,210	14.4	△ 3.7	12,131,235	11,963,875	14.0	△ 1.4
744,382	0.3	△ 97.2	24,956,821	22,749,165	9.5	△ 8.8	10,770,716	9,991,274	11.7	△ 7.2
1,647,331	0.7	△ 98.3	94,992,519	103,936,703	43.5	9.4	20,248,004	29,040,793	33.9	43.4

び仕掛品年初在庫額) ただし従業員29人以下については生産額＝製造品出荷額＋加工賃収入額である。

53 製 造

(3) 産業別従業者規模別事業所数、従業者数、現金給与総額、原材料使用

産 業 別	従 業 者 規 模 別	事業所数	従 業 者 数					
			合 計	常 用 労 働 者			家 族 従 業	
				計	男	女	計	男
	総 合 計	3,110	92,296	91,653	60,541	31,112	643	435
合 計	4人～9人	1,494	9,011	8,420	4,679	3,741	591	401
	10人～19人	701	9,575	9,525	5,728	3,797	50	32
	20人～29人	345	8,333	8,331	4,932	3,399	2	2
	30人以上	570	65,377	65,377	45,202	20,175	—	—
	計	419	10,591	10,458	3,725	6,733	133	83
食 料 品	4人～9人	174	1,032	916	342	574	116	73
	10人～19人	112	1,473	1,456	555	901	17	10
	20人～29人	55	1,351	1,351	493	858	—	—
	30人以上	78	6,735	6,735	2,335	4,400	—	—
	計	35	501	496	281	215	5	2
飲 料・たばこ・飼料	4人～9人	21	123	121	63	58	2	1
	10人～19人	7	96	93	58	35	3	1
	20人～29人	2	54	54	21	33	—	—
	30人以上	5	228	228	139	89	—	—
	計	571	10,907	10,758	4,902	5,856	149	105
織 維 工 業	4人～9人	320	1,952	1,810	637	1,173	142	99
	10人～19人	109	1,464	1,458	555	903	6	5
	20人～29人	67	1,608	1,607	534	1,073	1	1
	30人以上	75	5,883	5,883	3,176	2,707	—	—
	計	78	966	945	703	242	21	16
木 材 ・ 木 製 品	4人～9人	51	300	280	191	89	20	15
	10人～19人	16	212	211	150	61	1	1
	20人～29人	6	147	147	100	47	—	—
	30人以上	5	307	307	262	45	—	—
	計	70	1,815	1,791	1,401	390	24	19
家 具 ・ 装 備 品	4人～9人	51	289	267	182	85	22	18
	10人～19人	10	123	121	87	34	2	1
	20人～29人	1	24	24	13	11	—	—
	30人以上	8	1,379	1,379	1,119	260	—	—
	計	77	1,279	1,253	779	474	26	13
パ ル プ ・ 紙	4人～9人	40	222	197	87	110	25	12
	10人～19人	14	179	178	97	81	1	1
	20人～29人	13	317	317	184	133	—	—
	30人以上	10	561	561	411	150	—	—
	計	145	3,567	3,545	2,326	1,219	22	16
印 刷	4人～9人	67	369	347	186	161	22	16
	10人～19人	36	487	487	309	178	—	—
	20人～29人	15	362	362	249	113	—	—
	30人以上	27	2,349	2,349	1,582	767	—	—

資料 石川県統計情報室「石川県の工業」

業（つづき）

額等及び製造品出荷額等（4人以上の事業所）（平成24年12月31日現在）

（単位：人、万円）

者	現金給与 総額	原材料 使用額等	製造品出荷額等					
			計	製造品 出荷額	加工賃 収入額	その他収入額	くず、廃物	
女	208	36,884,235	147,709,813	243,335,610	222,728,259	15,185,317	5,413,094	8,940
	190	2,329,755	4,640,770	9,734,697	7,322,878	2,026,714	384,009	1,096
	18	2,977,566	6,546,045	13,472,729	10,663,832	2,309,456	498,946	495
	—	2,714,053	7,523,739	13,685,413	11,748,964	1,492,419	440,050	3,980
	—	28,862,861	128,999,259	206,442,771	192,992,585	9,356,728	4,090,089	3,369
	50	2,621,128	8,114,151	14,293,400	13,799,232	158,399	335,769	—
	43	185,790	312,872	663,545	629,930	8,153	25,462	—
	7	325,115	797,182	1,552,164	1,474,081	28,111	49,972	—
	—	345,890	1,080,068	1,849,364	1,820,026	14,912	14,426	—
	—	1,764,333	5,924,029	10,228,327	9,875,195	107,223	245,909	—
	3	189,574	277,848	996,756	945,301	—	51,455	—
	1	33,655	51,887	164,968	157,210	—	7,758	—
	2	x	x	x	x	x	x	—
	—	x	x	x	x	x	x	—
	—	90,838	137,679	493,806	491,876	—	1,930	—
	44	3,439,042	11,297,626	19,609,426	11,807,666	7,260,372	540,847	541
	43	395,274	1,087,832	1,912,215	1,139,145	720,216	52,720	134
	1	378,886	792,752	1,656,655	866,867	730,903	58,885	—
	—	391,081	964,232	1,832,126	1,198,870	556,002	77,005	249
	—	2,273,801	8,452,810	14,208,430	8,602,784	5,253,251	352,237	158
	5	324,872	1,419,021	2,059,341	1,791,999	85,069	182,237	36
	5	84,553	155,885	281,507	231,832	24,940	24,730	5
	—	72,209	137,144	296,509	220,009	735	75,765	—
	—	44,671	115,479	236,128	212,430	23,266	432	—
	—	123,439	1,010,513	1,245,197	1,127,728	36,128	81,310	31
	5	1,092,016	1,639,048	4,197,346	4,147,394	12,323	37,629	—
	4	76,168	121,618	252,029	229,992	12,323	9,714	—
	1	x	x	x	x	x	x	—
	—	x	x	x	x	x	x	—
	—	969,740	1,406,025	3,724,819	3,696,904	—	27,915	—
	13	420,397	1,320,726	2,384,082	2,201,453	106,732	75,392	505
	13	47,363	123,363	232,529	179,316	29,864	23,334	15
	—	47,332	169,503	296,908	268,003	7,934	20,971	—
	—	107,734	265,534	545,476	497,323	47,663	—	490
	—	217,968	762,326	1,309,169	1,256,811	21,271	31,087	—
	6	1,328,386	3,397,397	6,856,322	6,092,442	371,972	391,541	367
	6	89,110	139,927	318,939	248,842	67,637	2,303	157
	—	160,520	306,262	610,243	543,706	60,026	6,421	90
	—	142,358	243,559	480,113	385,196	55,504	39,413	—
	—	936,398	2,707,649	5,447,027	4,914,698	188,805	343,404	120

53 製造

(3) 産業別従業者規模別事業所数、従業者数、現金給与総額、原材料使用

産 業 別	従 業 者 規 模 別	事業所数	従 業 者 数					
			合 計	常 用 労 働 者			家 族 従 業	
				計	男	女	計	男
	計	25	1,601	1,597	1,116	481	4	2
化 学 工 業	4人～9人	6	33	29	17	12	4	2
	10人～19人	7	92	92	42	50	—	—
	20人～29人	1	28	28	11	17	—	—
	30人以上	11	1,448	1,448	1,046	402	—	—
	計	9	130	130	102	28	—	—
石 油 ・ 石 炭	4人～9人	5	34	34	27	7	—	—
	10人～19人	1	14	14	13	1	—	—
	20人～29人	2	41	41	33	8	—	—
	30人以上	1	41	41	29	12	—	—
	計	117	3,208	3,194	1,830	1,364	14	7
プ ラ ス チ ッ ク 製 品	4人～9人	53	317	303	157	146	14	7
	10人～19人	25	367	367	185	182	—	—
	20人～29人	13	302	302	161	141	—	—
	30人以上	26	2,222	2,222	1,327	895	—	—
	計	16	277	277	125	152	—	—
ゴ ム 製 品	4人～9人	8	47	47	19	28	—	—
	10人～19人	2	27	27	19	8	—	—
	20人～29人	3	69	69	35	34	—	—
	30人以上	3	134	134	52	82	—	—
	計	1	13	11	2	9	2	1
皮 革	4人～9人	—	—	—	—	—	—	—
	10人～19人	1	13	11	2	9	2	1
	20人～29人	—	—	—	—	—	—	—
	30人以上	—	—	—	—	—	—	—
	計	172	2,922	2,888	2,010	878	34	24
窯 業 ・ 土 石	4人～9人	87	563	533	355	178	30	22
	10人～19人	63	873	869	638	231	4	2
	20人～29人	11	261	261	201	60	—	—
	30人以上	11	1,225	1,225	816	409	—	—
	計	53	1,257	1,253	1,053	200	4	2
鉄 鋼 業	4人～9人	19	119	115	95	20	4	2
	10人～19人	13	176	176	147	29	—	—
	20人～29人	8	208	208	165	43	—	—
	30人以上	13	754	754	646	108	—	—
	計	25	942	941	774	167	1	1
非 鉄 金 属	4人～9人	14	88	87	64	23	1	1
	10人～19人	4	46	46	36	10	—	—
	20人～29人	3	77	77	64	13	—	—
	30人以上	4	731	731	610	121	—	—

資料 石川県統計情報室「石川県の工業」

業（つづき）

額等及び製造品出荷額等（4人以上の事業所）（平成24年12月31日現在）（つづき）

（単位：人、万円）

者	現金給与 総額	原材料 使用額等	製造品出荷額等					
			計	製造品 出荷額	加工賃 収入額	その他収入額	くず、廃物	
女	2	792,599	4,135,701	10,080,444	9,311,411	409,817	359,216	—
	2	7,254	10,749	28,356	18,347	3,998	6,011	—
	—	x	x	x	x	x	x	—
	—	x	x	x	x	x	x	—
	—	749,393	3,959,158	9,724,699	9,014,878	389,200	320,621	—
	—	55,019	306,138	497,371	494,273	951	2,147	—
	—	14,782	115,053	181,163	178,065	951	2,147	—
	—	x	x	x	x	x	x	—
	—	x	x	x	x	x	x	—
	—	x	x	x	x	x	x	—
	7	1,089,692	3,336,184	6,183,459	5,645,767	173,390	364,175	127
	7	86,097	151,750	320,761	276,951	38,391	5,419	—
	—	100,196	256,039	498,990	432,732	59,489	6,769	—
	—	85,799	346,267	672,395	570,174	694	101,400	127
	—	817,600	2,582,128	4,691,313	4,365,910	74,816	250,587	—
	—	87,704	228,285	386,042	371,160	9,953	4,929	—
	—	11,080	13,334	39,542	32,567	6,975	—	—
	—	x	x	x	x	x	x	—
	—	x	x	x	x	x	x	—
	—	46,608	144,661	210,814	210,814	—	—	—
	1	x	x	x	x	x	x	—
	—	—	—	—	—	—	—	—
	1	x	x	x	x	x	x	—
	—	—	—	—	—	—	—	—
	—	—	—	—	—	—	—	—
	10	1,058,443	2,795,339	6,134,264	5,345,962	114,286	672,630	1,386
	8	173,644	518,927	1,162,973	1,091,435	37,962	33,576	—
	2	281,703	732,908	1,537,765	1,458,561	24,993	54,211	—
	—	98,538	208,376	505,734	412,896	51,331	41,507	—
	—	504,558	1,335,128	2,927,792	2,383,070	—	543,336	1,386
	2	485,061	2,767,319	4,261,793	3,992,583	181,987	86,599	624
	2	41,124	152,445	240,908	211,749	25,395	3,472	292
	—	66,893	287,696	463,965	419,316	44,649	—	—
	—	79,209	596,526	830,616	807,908	22,029	347	332
	—	297,835	1,730,652	2,726,304	2,553,610	89,914	82,780	—
	—	465,083	2,193,582	3,615,624	3,599,066	15,936	604	18
	—	28,710	33,907	94,796	78,256	15,936	604	—
	—	17,908	29,065	66,211	66,193	—	—	18
	—	33,403	633,226	739,912	739,912	—	—	—
	—	385,062	1,497,384	2,714,705	2,714,705	—	—	—

53 製 造

(3) 産業別従業者規模別事業所数、従業者数、現金給与総額、原材料使用

産 業 別	従 業 者 規 模 別	事業所数	従 業 者 数					
			合 計	常 用 労 働 者			家 族 従 業	
				計	男	女	計	男
	計	317	6,886	6,836	5,149	1,687	50	38
金 属 製 品	4人～9人	159	967	922	652	270	45	35
	10人～19人	68	970	965	738	227	5	3
	20人～29人	36	832	832	648	184	—	—
	30人以上	54	4,117	4,117	3,111	1,006	—	—
	計	118	4,238	4,227	3,467	760	11	7
は ん 用 機 械	4人～9人	49	315	304	215	89	11	7
	10人～19人	29	387	387	306	81	—	—
	20人～29人	11	268	268	218	50	—	—
	30人以上	29	3,268	3,268	2,728	540	—	—
	計	440	16,889	16,855	14,133	2,722	34	27
生 産 用 機 械	4人～9人	181	1,121	1,089	805	284	32	25
	10人～19人	103	1,455	1,454	1,159	295	1	1
	20人～29人	49	1,146	1,145	974	171	1	1
	30人以上	107	13,167	13,167	11,195	1,972	—	—
	計	24	1,047	1,043	803	240	4	3
業 務 用 機 械	4人～9人	11	65	61	35	26	4	3
	10人～19人	3	42	42	29	13	—	—
	20人～29人	3	75	75	47	28	—	—
	30人以上	7	865	865	692	173	—	—
	計	48	9,919	9,917	7,067	2,850	2	2
電 子 部 品	4人～9人	5	32	31	8	23	1	1
	10人～19人	7	96	95	40	55	1	1
	20人～29人	3	84	84	58	26	—	—
	30人以上	33	9,707	9,707	6,961	2,746	—	—
	計	94	4,123	4,113	2,589	1,524	10	7
電 気 機 械	4人～9人	29	173	165	98	67	8	5
	10人～19人	19	264	262	119	143	2	2
	20人～29人	16	422	422	288	134	—	—
	30人以上	30	3,264	3,264	2,084	1,180	—	—
	計	16	2,831	2,830	1,532	1,298	1	1
情 報 通 信	4人～9人	4	24	23	13	10	1	1
	10人～19人	3	43	43	21	22	—	—
	20人～29人	1	27	27	17	10	—	—
	30人以上	8	2,737	2,737	1,481	1,256	—	—
	計	78	4,194	4,182	3,628	554	12	8
輸 送 機 械	4人～9人	23	153	141	101	40	12	8
	10人～19人	20	266	266	206	60	—	—
	20人～29人	16	382	382	304	78	—	—
	30人以上	19	3,393	3,393	3,017	376	—	—
	計	162	2,193	2,113	1,044	1,069	80	51
そ の 他 製 品	4人～9人	117	673	598	330	268	75	48
	10人～19人	29	410	405	217	188	5	3
	20人～29人	10	248	248	114	134	—	—
	30人以上	6	862	862	383	479	—	—

資料 石川県統計情報室「石川県の工業」

業 (つづき)

額等及び製造品出荷額等 (4人以上の事業所) (平成24年12月31日現在) (つづき)

(単位:人、万円)

者	現金給与 総額	原材料 使用額等	製造品出荷額等					
			計	製造品 出荷額	加工賃 収入額	その他収入額	くず、廃物	
女	12	2,696,343	6,561,343	12,171,914	10,057,693	1,913,504	196,861	3,856
	10	294,909	469,971	1,047,619	655,117	300,541	91,642	319
	2	351,043	926,794	1,654,108	1,212,003	427,578	14,292	235
	—	285,104	703,301	1,275,192	1,012,365	258,599	1,446	2,782
	—	1,765,287	4,461,277	8,194,995	7,178,208	926,786	89,481	520
	4	1,862,217	5,320,537	9,539,304	8,261,124	642,392	634,579	1,209
	4	102,877	151,751	374,448	256,047	100,054	18,347	—
	—	152,639	278,445	637,148	406,131	131,623	99,339	55
	—	108,328	142,626	370,747	251,788	115,280	3,679	—
	—	1,498,373	4,747,715	8,156,961	7,347,158	295,435	513,214	1,154
	7	7,887,077	37,501,319	55,828,879	53,450,292	1,967,747	410,579	261
	7	378,653	504,994	1,327,592	822,938	461,834	42,656	164
	—	568,823	1,011,107	2,124,476	1,537,429	566,721	20,229	97
	—	459,494	857,338	1,832,533	1,566,696	190,264	75,573	—
	—	6,480,107	35,127,880	50,544,278	49,523,229	748,928	272,121	—
	1	617,627	1,484,028	4,893,623	4,760,686	39,929	93,008	—
	1	24,809	50,644	110,108	108,332	1,490	286	—
	—	16,394	18,258	64,039	51,903	89	12,047	—
	—	20,801	53,146	94,751	93,397	1,280	74	—
	—	555,623	1,361,980	4,624,725	4,507,054	37,070	80,601	—
	—	4,782,568	30,364,711	43,578,613	43,033,267	416,708	128,638	—
	—	6,944	9,850	29,949	21,945	6,108	1,896	—
	—	31,486	27,090	97,559	60,975	35,584	1,000	—
	—	25,095	29,880	64,291	49,363	14,928	—	—
	—	4,719,043	30,297,891	43,386,814	42,900,984	360,088	125,742	—
	3	1,759,413	4,658,033	7,858,001	7,282,387	236,018	339,596	—
	3	49,957	115,781	206,454	159,269	42,537	4,648	—
	—	73,283	69,633	200,396	156,749	35,015	8,632	—
	—	167,892	336,830	644,432	561,604	49,676	33,152	—
	—	1,468,281	4,135,789	6,806,719	6,404,765	108,790	293,164	—
	—	1,336,949	9,817,921	13,963,029	13,633,699	141,119	188,211	—
	—	7,163	26,644	41,687	33,844	7,793	50	—
	—	x	x	x	x	x	x	—
	—	x	x	x	x	x	x	—
	—	1,307,962	9,741,734	13,840,645	13,565,111	87,373	188,161	—
	4	1,859,652	7,200,407	10,879,302	10,262,981	331,640	284,681	—
	4	47,742	94,773	203,625	154,072	36,327	13,226	—
	—	87,866	174,810	438,405	400,979	36,904	522	—
	—	148,201	435,452	843,078	746,144	72,490	24,444	—
	—	1,575,843	6,495,372	9,394,194	8,961,786	185,919	246,489	—
	29	632,034	1,572,646	3,061,141	2,440,421	588,939	31,771	10
	27	142,097	226,813	498,984	407,677	77,289	14,008	10
	2	111,594	189,701	454,462	391,674	47,418	15,370	—
	—	78,541	190,355	319,316	298,422	18,501	2,393	—
	—	299,802	965,777	1,788,379	1,342,648	445,731	—	—

53 製 造

(4) 市町別事業所数、従業者数、現金給与総額、原材料使用

市町別	事業所数	従業者数						
		合計	常用労働者			家族従業者		
			計	男	女	計	男	女
総数	3,110	92,296	91,653	60,541	31,112	643	435	208
金沢市	830	19,037	18,903	11,780	7,123	134	99	35
七尾市	139	3,755	3,711	1,737	1,974	44	28	16
小松市	388	14,189	14,109	10,337	3,772	80	56	24
輪島市	87	1,140	1,092	575	517	48	29	19
珠洲市	52	970	949	399	550	21	12	9
加賀市	278	7,755	7,661	4,529	3,132	94	58	36
羽咋市	61	2,064	2,056	1,244	812	8	5	3
かほく市	215	4,273	4,232	2,431	1,801	41	28	13
白山市	411	17,602	17,567	12,786	4,781	35	28	7
能美市	213	8,967	8,937	6,726	2,211	30	21	9
野々市市	53	1,620	1,614	979	635	6	4	2
能美郡	43	2,288	2,279	1,783	496	9	4	5
川北町	43	2,288	2,279	1,783	496	9	4	5
河北郡	103	2,389	2,364	1,435	929	25	20	5
津幡町	77	2,050	2,031	1,296	735	19	14	5
内灘町	26	339	333	139	194	6	6	—
羽咋郡	118	3,606	3,566	2,375	1,191	40	23	17
志賀町	67	2,179	2,151	1,457	694	28	16	12
宝達志水町	51	1,427	1,415	918	497	12	7	5
鹿島郡	62	1,603	1,592	947	645	11	9	2
中能登町	62	1,603	1,592	947	645	11	9	2
鳳珠郡	57	1,038	1,021	478	543	17	11	6
穴水町	18	348	339	165	174	9	5	4
能登町	39	690	682	313	369	8	6	2

資料 石川県統計情報室「石川県の工業」

業（つづき）

額等及び製造品出荷額等（4人以上の事業所）（平成24年12月31日現在）

（単位：人、万円）

現金給与 総額	原材料 使用額等	製造品出荷額等				
		計	製造品 出荷額	加工賃 収入額	その他収入額	くず、廃物
36,884,235	147,709,813	243,335,610	222,728,259	15,185,317	5,413,094	8,940
7,182,965	23,360,119	40,400,722	36,341,413	2,521,467	1,536,181	1,661
1,184,691	3,377,503	5,652,540	5,037,827	396,785	217,897	31
6,319,909	34,547,907	50,562,926	48,148,332	2,071,169	343,425	—
343,085	831,438	1,390,855	1,303,794	62,098	24,963	—
242,699	421,574	949,863	769,533	146,931	33,016	383
2,719,783	7,702,625	15,067,787	13,152,178	1,650,914	264,353	342
744,408	2,152,818	3,879,594	3,366,328	446,859	65,925	482
1,500,946	6,402,102	10,320,088	9,498,165	660,972	158,542	2,409
7,603,126	24,908,016	43,218,403	39,751,085	2,307,778	1,156,306	3,234
4,237,769	15,428,356	26,702,839	22,646,643	2,978,686	1,077,192	318
531,121	1,213,541	2,611,835	2,394,973	88,947	127,900	15
1,235,969	16,637,666	21,428,912	21,296,443	59,294	73,175	—
1,235,969	16,637,666	21,428,912	21,296,443	59,294	73,175	—
849,664	2,401,273	4,349,887	3,994,674	312,419	42,739	55
772,442	2,233,060	3,995,991	3,721,066	249,644	25,226	55
77,222	168,213	353,896	273,608	62,775	17,513	—
1,400,921	6,155,168	12,733,597	11,950,072	579,062	204,453	10
891,928	4,191,572	5,882,814	5,467,857	242,628	172,319	10
508,993	1,963,596	6,850,783	6,482,215	336,434	32,134	—
487,921	1,631,845	2,882,837	1,998,496	809,528	74,813	—
487,921	1,631,845	2,882,837	1,998,496	809,528	74,813	—
299,258	537,862	1,182,925	1,078,303	92,408	12,214	—
113,481	220,906	540,163	500,792	31,281	8,090	—
185,777	316,956	642,762	577,511	61,127	4,124	—

53 製 造

(5) 産業別従業者規模別在庫率

産 業 別 従 業 者 規 模 別	製 造 品 出 荷 額 (A)		23 年
	23 年	24 年	
合 計	187,939,286	192,992,585	5,636,415
食 料 品	7,329,884	9,875,195	144,362
飲 料 ・ た ば こ ・ 飼 料	454,451	491,876	36,042
織 維 工 業	7,596,330	8,602,784	490,634
木 材 ・ 木 製 品	1,010,755	1,127,728	58,007
家 具 ・ 装 備 品	541,940	3,696,904	9,920
パ ル プ ・ 紙	1,325,724	1,256,811	82,296
印 刷	5,381,283	4,914,698	98,010
化 学 工 業	10,045,856	9,014,878	487,517
石 油 ・ 石 炭	—	52,659	—
プ ラ ス チ ッ ク 製 品	4,067,219	4,365,910	138,947
ゴ ム 製 品	104,034	210,814	12,610
皮 革	—	—	—
窯 業 ・ 土 石	2,347,462	2,383,070	152,040
鉄 鋼 業	3,319,513	2,553,610	264,847
非 鉄 金 属	3,113,168	2,714,705	41,418
金 属 製 品	6,924,424	7,178,208	388,679
は ん 用 機 械	6,437,116	7,347,158	193,118
生 産 用 機 械	56,276,629	49,523,229	1,261,198
業 務 用 機 械	2,730,824	4,507,054	141,060
電 子 部 品	38,758,604	42,900,984	676,795
電 気 機 械	6,627,631	6,404,765	145,695
情 報 通 信	15,936,550	13,565,111	664,490
輸 送 機 械	6,528,606	8,961,786	86,499
そ の 他 製 品	1,081,283	1,342,648	62,231
30 人 ~ 49 人	13,208,060	12,357,064	410,136
50 人 ~ 99 人	23,336,515	25,201,130	997,920
100 人 ~ 199 人	33,065,674	31,143,531	1,217,572
200 人 ~ 299 人	24,558,085	22,562,385	693,296
300 人 以 上	93,770,952	101,728,475	2,317,491

注 平成23年は平成24年2月1日現在、平成24年は平成24年12月31日現在。
資料 石川県統計情報室「石川県の工業」

業(つづき)

(従業者30人以上の事業所)

(単位:万円、%)

製 造 品 在 庫 額 (B) ・ 在 庫 率 (B) / (A)		
在 庫 率	24 年	在 庫 率
3.0	6,399,399	3.3
2.0	429,917	4.4
7.9	98,643	20.1
6.5	623,283	7.2
5.7	47,346	4.2
1.8	41,446	1.1
6.2	97,663	7.8
1.8	96,080	2.0
4.9	430,165	4.8
—	1,885	3.6
3.4	149,388	3.4
12.1	14,291	6.8
—	—	—
6.5	236,493	9.9
8.0	206,153	8.1
1.3	32,796	1.2
5.6	277,008	3.9
3.0	248,299	3.4
2.2	1,362,006	2.8
5.2	129,848	2.9
1.7	735,834	1.7
2.2	191,572	3.0
4.2	674,639	5.0
1.3	217,035	2.4
5.8	57,609	4.3
3.1	550,338	4.5
4.3	852,619	3.4
3.7	1,621,041	5.2
2.8	649,399	2.9
2.5	2,726,002	2.7

53 製造業（つづき）

(6) 産業別事業所数、従業者数、製造品出荷額等、事業所敷地面積、建築面積、延建築面積
 (従業者30人以上の事業所) (平成24年12月31日現在)

(単位：人、万円、㎡)

産 業 別	事 業 所 数	従 業 者 数	製 造 品 出 荷 額 等
合 計	570	65,377	206,442,771
食料・たばこ・飼料	78	6,735	10,228,327
飲料	5	228	493,806
繊維	75	5,883	14,208,430
木材	5	307	1,245,197
家具	8	1,379	3,724,819
パルプ	10	561	1,309,169
印刷	27	2,349	5,447,027
化学	11	1,448	9,724,699
石油	1	41	52,659
プラスチック	26	2,222	4,691,313
ゴム	3	134	210,814
皮革	—	—	—
窯業	11	1,225	2,927,792
鉄	13	754	2,726,304
非金属	4	731	2,714,705
は生業	54	4,117	8,194,995
電気	29	3,268	8,156,961
情報	107	13,167	50,544,278
輸送	7	865	4,624,725
その他の	33	9,707	43,386,814
	30	3,264	6,806,719
	8	2,737	13,840,645
	19	3,393	9,394,194
	6	862	1,788,379

産 業 別	敷 地 面 積	建 築 面 積	延 建 築 面 積
合 計	13,210,990	4,146,077	5,580,462
食料・たばこ・飼料	537,546	190,734	276,006
飲料	90,916	24,343	46,507
繊維	1,791,651	692,321	968,868
木材	180,581	45,990	49,105
家具	172,054	67,475	76,237
パルプ	191,804	75,353	89,379
印刷	231,282	95,774	154,862
化学	522,912	116,117	192,781
石油	6,932	1,055	1,527
プラスチック	542,590	144,807	204,085
ゴム	11,310	5,769	6,187
皮革	—	—	—
窯業	555,078	128,855	168,900
鉄	378,936	112,326	116,751
非金属	229,444	70,675	80,869
は生業	934,323	313,213	356,626
電気	622,009	225,437	256,274
情報	2,931,561	1,024,967	1,222,531
輸送	85,227	26,304	31,766
その他の	1,545,382	291,615	605,821
	377,228	124,878	176,767
	398,117	60,103	142,464
	696,152	247,868	280,694
	177,955	60,098	75,455

資料 石川県統計情報室「石川県の工業」

53 製 造 業 (つづき)

(7) 産業別事業所数、水源別及び用途別工業用水量
(従業者30人以上の事業所) (平成24年12月31日現在)

(単位: m³/日)

産 業 別	事業所数	水 源 別 (淡水)				
		計	公共水道	井戸水	その他	回収水
合 計	570	588,184	73,908	185,328	4,447	324,501
食料・たばこ・飼料	78	23,657	3,917	19,700	30	10
繊維	5	637	86	549	2	-
木材	75	113,306	40,799	57,724	2,445	12,338
家具	5	328	39	289	-	-
印刷	8	552	222	330	-	-
化学工業	10	40,289	24	30,529	33	9,703
石油	27	1,404	203	1,201	-	-
石油化学	11	128,588	761	20,418	-	107,409
石油化学	1	3	3	-	-	-
石油化学	26	20,579	1,269	18,130	-	1,180
石油化学	3	12	12	-	-	-
皮革	-	-	-	-	-	-
窯業	11	1,557	229	1,323	-	5
窯業	13	1,190	440	750	-	-
窯業	4	2,060	44	2,016	-	-
窯業	54	6,007	813	5,110	71	13
窯業	29	3,307	2,073	910	224	100
窯業	107	10,812	2,491	5,952	9	2,360
窯業	7	359	170	189	-	-
窯業	33	223,583	15,251	17,524	-	190,808
窯業	30	3,163	2,854	301	8	-
窯業	8	322	102	220	-	-
窯業	19	6,254	2,034	2,020	1,625	575
窯業	6	215	72	143	-	-

産 業 別	計	用 途 別 (淡水)				
		ボイラー用	原料用	製品処理・洗浄用	冷却・温調用	その他
合 計	588,184	4,822	1,455	132,101	427,115	22,691
食料・たばこ・飼料	23,657	502	1,378	5,524	13,485	2,768
繊維	637	69	29	400	75	64
木材	113,306	1,973	-	51,028	53,421	6,884
家具	328	173	-	75	37	43
印刷	552	2	-	169	140	241
化学工業	40,289	226	-	39,741	283	39
石油	1,404	23	-	130	743	508
石油化学	128,588	933	43	1,844	125,393	375
石油化学	3	-	-	-	-	3
石油化学	20,579	44	-	7	20,274	254
石油化学	12	-	-	-	-	12
皮革	-	-	-	-	-	-
窯業	1,557	28	5	357	972	195
窯業	1,190	6	-	215	518	451
窯業	2,060	66	-	1,597	336	61
窯業	6,007	268	-	2,958	2,172	609
窯業	3,307	53	-	777	1,609	868
窯業	10,812	215	-	1,314	6,158	3,125
窯業	359	7	-	66	7	279
窯業	223,583	172	-	22,836	198,004	2,571
窯業	3,163	-	-	30	2,028	1,105
窯業	322	3	-	-	120	199
窯業	6,254	59	-	2,960	1,312	1,923
窯業	215	-	-	73	28	114

資料 石川県統計情報室「石川県の工業」

9 電 気 ・ ガ ス

54 電 力 需

年度及び 月次	供 給 電 力 量							県外から の受電
	総 数	県 内 発 生 電 力 量					風 力	
		小 計	水 力	火 力	原子力	風 力		
平成20年度	10,500,539	18,643,221	1,629,280	7,723,329	9,260,868	29,744	△ 8,142,682	
21	10,147,311	18,254,891	1,683,622	6,864,553	9,673,458	33,258	△ 8,107,580	
22	10,290,813	20,730,753	1,664,589	6,600,377	12,444,607	21,180	△ 10,439,940	
23	10,276,101	10,450,688	1,765,025	8,662,110	—	23,552	△ 174,587	
24	10,114,187	10,787,331	1,644,971	9,126,861	—	15,499	△ 673,144	
平成24年 4月	774,564	1,016,634	219,099	795,724	—	1,811	△ 242,070	
5	726,037	842,633	234,294	607,147	—	1,192	116,596	
6	711,458	990,928	144,385	845,418	—	1,125	△ 279,470	
7	883,901	937,293	156,089	780,027	—	1,177	△ 53,392	
8	945,585	946,909	115,387	830,826	—	696	△ 1,324	
9	812,415	751,753	66,012	685,031	—	710	60,662	
10	725,284	432,119	46,982	383,916	—	1,221	293,165	
11	811,524	935,541	83,067	850,837	—	1,637	△ 124,017	
12	954,225	975,302	126,474	847,053	—	1,775	△ 21,077	
平成25年 1月	982,271	1,018,032	128,796	887,971	—	1,265	△ 35,761	
2	908,732	934,398	132,368	800,844	—	1,186	△ 25,666	
3	878,191	1,005,789	192,018	812,067	—	1,704	△ 127,598	
対前年度比(%)	98.4	103.2	93.2	105.4	—	65.8	385.6	

注1 業務用電力：契約電力が50kW以上で電灯、小型機器と動力を使用するもの。大口電力：契約電力が500kW以上で主として動力を使
小口電力：契約電力が500kW未満で動力を使用するもの。
2 四捨五入のため12カ月の合計と年度計が合わない場合がある。
資料 北陸電力(株)石川支店他各関係機関

55 産 業 別 大 口

年度及び 月次	総 数	製 造 業				
		計	食 料 品	織 維	パルプ・紙	化学工業
平成20年度	2,106,094	1,893,969	85,020	329,006	47,012	130,512
21	1,933,002	1,722,245	72,463	361,467	43,105	53,661
22	2,109,242	1,895,817	67,977	395,545	44,753	56,492
23	2,091,451	1,886,486	64,762	391,528	42,566	57,790
24	2,101,943	1,909,111	63,834	361,401	41,501	62,115
平成24年 4月	167,474	152,591	4,896	29,740	3,681	4,873
5	166,977	151,661	5,344	29,068	3,282	4,778
6	179,740	164,057	5,530	31,630	3,445	5,261
7	192,760	175,337	6,167	32,223	3,448	5,849
8	184,941	167,104	6,519	29,880	3,363	5,103
9	181,084	164,801	6,000	30,413	3,463	5,381
10	179,768	163,633	5,502	31,584	3,816	5,341
11	170,329	154,982	4,983	29,974	3,699	5,141
12	171,162	154,693	5,036	28,694	3,450	5,108
平成25年 1月	165,463	148,832	4,730	27,809	3,238	4,928
2	164,770	149,401	4,368	28,941	3,214	4,981
3	177,475	162,019	4,759	31,446	3,403	5,371

注1 北陸電力(株)石川支店が取り扱った電力需要量を示したものである。
2 四捨五入のため、12カ月の合計と年度計が合わない場合がある。
資料 北陸電力(株)石川支店

及 び 水 道

給 状 況

(単位：千kWh)

総 数	電 灯	消 費 電 力 量				
		電 力 計	業 務 用	大 口	小 口	そ の 他
8,934,662	3,070,791	5,863,871	2,211,604	2,106,094	1,404,651	141,522
8,635,705	3,105,111	5,530,593	2,188,647	1,933,002	1,272,963	135,982
9,308,662	3,370,350	5,938,274	2,271,138	2,109,242	1,414,686	143,207
9,119,435	3,315,645	5,803,790	2,183,536	2,091,451	1,389,462	139,342
9,070,290	3,323,090	5,747,201	2,171,656	2,101,943	1,335,802	137,801
735,894	298,527	437,367	154,511	167,474	104,332	11,050
668,871	235,485	433,386	154,341	166,977	98,242	13,826
659,349	199,996	459,353	165,306	179,740	102,566	11,742
734,705	204,993	529,712	209,641	192,760	118,534	8,777
815,958	257,538	558,420	230,280	184,941	132,111	11,088
756,972	247,567	509,406	193,140	181,084	124,329	10,853
650,715	200,740	449,975	159,437	179,768	104,401	6,370
680,892	238,996	441,896	163,943	170,329	100,340	7,284
814,216	327,500	486,716	192,082	171,162	112,088	11,384
907,325	412,917	494,408	196,412	165,463	115,109	17,425
846,345	372,054	474,291	180,323	164,770	113,550	15,647
799,048	326,777	472,271	172,240	177,475	110,200	12,355
99.5	100.2	99.0	99.5	100.5	96.1	98.9

目するもの。

電 力 需 要 状 況

(単位：千kWh)

製 造 業				鉄 道	そ の 他
窯業・土石	鉄 鋼 業	機 械 器 具	そ の 他 の 製 造 業		
34,631	77,659	904,716	285,513	14,573	197,552
30,737	62,634	826,799	271,379	14,057	196,700
36,504	96,485	905,894	292,166	14,409	199,016
38,903	98,377	904,527	288,034	13,927	191,037
39,451	90,161	965,731	284,917	14,016	178,817
3,140	7,397	76,762	22,103	1,085	13,799
3,040	7,841	76,861	21,447	1,065	14,251
3,434	7,982	82,974	23,801	1,052	14,631
3,579	8,153	89,838	26,081	1,203	16,219
3,395	7,031	86,549	25,265	1,268	16,570
3,402	6,823	84,093	25,225	1,117	15,166
3,409	7,268	82,052	24,660	1,075	15,060
3,383	7,448	76,426	23,928	1,152	14,195
3,261	6,912	78,536	23,696	1,276	15,193
3,098	7,209	75,569	22,250	1,327	15,304
3,039	7,735	74,647	22,476	1,202	14,167
3,270	8,362	81,424	23,985	1,194	14,261

56 ガ ス (都市ガス)

(単位：標準熱量 11,000kcal/m³)

年次及び月次	製造量 (m ³)	供 給 量 (m ³)						供給戸数 (戸)
		合 計	家庭用	工業用	商業用	公 用	医療用	
平成20年	50,128,191	49,498,989	19,587,707	6,103,671	11,065,370	8,555,455	4,186,696	91,067
21	47,911,376	47,019,361	19,015,763	5,261,803	10,615,609	8,145,741	3,980,445	88,148
22	52,890,765	50,261,395	18,676,820	5,652,732	11,875,878	9,602,695	4,453,270	87,305
23	50,695,786	49,401,289	18,309,430	5,425,809	11,874,060	9,404,028	4,387,962	86,306
24	51,244,843	50,300,211	17,879,993	5,756,683	12,241,542	10,029,171	4,392,822	85,167
金 沢 市								
計	43,597,843	42,739,836	15,580,392	3,625,010	11,341,832	9,018,608	3,173,994	74,384
平成24年1月	4,995,741	4,345,769	1,789,058	291,837	1,021,784	914,365	328,725	75,511
2	4,878,061	5,041,672	1,984,609	326,712	1,159,960	1,165,175	405,216	75,486
3	4,295,920	4,493,263	1,782,590	316,807	1,060,716	975,613	357,537	75,469
4	3,263,574	3,976,206	1,710,270	312,734	983,909	677,593	291,700	75,368
5	2,763,993	2,983,018	1,379,468	297,438	773,561	352,623	179,928	75,232
6	2,742,567	2,753,858	1,182,961	274,303	757,376	407,755	131,463	75,099
7	3,394,111	2,898,860	932,609	283,506	855,338	643,467	183,940	74,993
8	3,541,919	3,391,566	711,238	260,175	1,089,459	1,035,139	295,555	74,868
9	2,959,689	3,552,441	657,693	315,107	1,159,663	1,090,372	329,606	74,757
10	2,674,597	2,828,729	772,861	298,316	898,623	633,869	225,060	74,581
11	3,421,166	2,801,045	1,164,710	315,010	736,918	402,447	181,960	74,439
12	4,666,505	3,673,409	1,512,325	333,065	844,525	720,190	263,304	74,384
小 松 市								
計	7,647,000	7,560,375	2,299,601	2,131,673	899,710	1,010,563	1,218,828	10,783
平成24年1月	774,200	714,913	286,793	82,225	93,708	116,495	135,692	10,796
2	831,820	866,480	283,387	157,616	98,193	171,824	155,460	10,839
3	751,900	756,155	267,170	156,770	85,069	121,255	125,891	10,854
4	564,980	669,141	255,844	177,273	76,158	63,442	96,424	10,841
5	567,160	544,135	187,715	213,514	56,132	26,902	59,872	10,832
6	491,250	534,483	158,407	227,831	59,331	34,222	54,692	10,828
7	556,580	522,992	130,413	175,806	69,250	66,223	81,300	10,760
8	583,500	538,343	104,058	121,877	87,821	103,563	121,024	10,771
9	518,130	605,416	96,524	203,347	78,393	105,294	121,858	10,777
10	496,050	427,862	110,994	167,586	54,893	37,515	56,874	10,774
11	704,220	621,167	178,324	258,004	60,366	47,884	76,589	10,759
12	807,210	759,288	239,972	189,824	80,396	115,944	133,152	10,783

注 四捨五入のため、12ヶ月の合計と年計が合わない場合がある。
資料 金沢市企業局、小松ガス㈱

57 水 道

(単位：人、千㎡)

年次及び 市町別	上 水 道					簡 易 水 道	
	給 水 人 口	実績年間 給 水 量	左 の う ち 県水受水量	有 効 水 量	無 効 水 量	給 水 人 口	実績年間 給 水 量
平成 20 年	1,097,926	147,703	62,786	140,869	6,834	50,508	6,235
21	1,097,501	144,539	62,860	138,237	6,302	49,724	6,094
22	1,101,562	147,306	63,050	140,121	7,185	49,726	6,337
23	1,098,524	145,110	63,020	137,320	7,790	48,445	6,152
24	1,096,285	143,761	62,897	135,404	8,357	47,287	6,053
金 沢 市	459,046	55,612	30,392	53,643	1,969	1,542	263
七 尾 市	51,937	9,697	5,327	8,654	1,043	3,533	486
小 松 市	106,683	14,677	8,237	14,034	643	257	24
輪 島 市	22,711	2,778	—	2,560	218	4,148	666
珠 洲 市	13,104	1,618	—	1,487	131	1,397	141
加 賀 市	69,313	12,376	6,257	11,599	777	—	—
羽 咋 市	22,070	2,747	1,898	2,662	85	—	—
か ほ く 市	33,922	3,597	1,445	3,554	43	—	—
白 山 市	80,743	9,629	1,355	8,942	687	24,512	3,049
能 美 市	48,633	7,261	—	6,934	327	90	11
野 々 市 市	53,669	6,347	1,217	5,939	408	—	—
能 美 郡	—	—	—	—	—	6,158	613
川 北 町	—	—	—	—	—	6,158	613
河 北 郡	62,611	7,166	5,772	6,768	398	257	26
津 幡 町	36,164	3,949	2,555	3,670	279	257	26
内 灘 町	26,447	3,217	3,217	3,098	119	—	—
羽 咋 郡	32,957	4,333	652	3,918	415	652	73
志 賀 町	19,507	2,950	—	2,623	327	523	60
宝 達 志 水 町	13,450	1,383	652	1,295	88	129	12
鹿 島 郡	18,013	2,170	345	2,133	37	—	—
中 能 登 町	18,013	2,170	345	2,133	37	—	—
鳳 珠 郡	20,873	3,753	—	2,577	1,176	4,741	701
穴 水 町	6,554	1,014	—	871	143	1,151	112
能 登 町	14,319	2,739	—	1,706	1,033	3,590	589

注 簡易水道の実績年間給水量は、市町ごとに四捨五入しているため、計と内訳が一致しない場合がある。
資料 石川県水環境創造課「水道統計調査」

10 運輸及 58 航空

年度及び 月次	旅客													
	総数				小松 - 東京				小松 - 札幌				小	
	航空回数 (回)	乗客 (人)	降客 (人)	利用率(%) 乗客 降客	航空回数 (回)	乗客 (人)	降客 (人)	利用率(%) 乗客 降客	航空回数 (回)	乗客 (人)	降客 (人)	利用率(%) 乗客 降客	航空回数 (回)	
平成20年度	7,404/7,398	1,236,378	1,234,111	63.9 63.8	4,010/4,009	920,217	913,085	65.1 64.6	361/361	51,620	49,719	52.2 50.1	729/729	
21	7,918/7,922	1,104,626	1,108,713	58.6 58.8	3,999/4,001	802,506	798,105	58.2 58.3	363/364	41,757	43,025	62.5 56.2	726/726	
22	7,986/8,015	1,085,232	1,097,373	64.1 64.6	3,985/3,989	789,567	792,612	65.1 65.3	360/363	33,424	34,548	73.5 75.5	726/726	
23	7,823/7,825	1,058,290	1,072,030	65.3 66.1	4,085/4,091	768,107	779,660	65.7 66.6	365/365	34,886	35,049	75.9 76.2	731/731	
24	8,004/8,011	1,156,585	1,164,390	64.6 65.0	4,044/4,047	833,812	835,635	64.4 64.5	361/362	34,987	35,399	76.9 77.6	729/730	
平成24年4月	667/665	82,686	85,899	59.8 62.1	350/348	58,888	61,063	58.8 61.0	29/29	2,141	2,217	58.6 60.7	59/59	
5	699/700	95,369	93,392	64.7 63.3	371/372	68,755	66,705	63.3 61.3	31/31	3,084	2,940	79.0 75.3	62/62	
6	647/651	98,421	99,471	66.7 66.9	328/330	69,913	71,651	65.1 66.2	30/30	3,528	3,344	93.3 88.5	60/60	
7	672/673	94,160	96,622	59.5 61.0	341/341	67,148	68,573	57.3 58.5	31/31	3,796	3,646	97.2 93.3	61/62	
8	673/674	104,299	102,969	68.0 67.2	340/341	73,066	72,502	65.2 64.7	31/31	3,793	3,846	97.1 98.5	62/62	
9	648/649	102,384	104,563	67.4 68.7	326/326	75,581	75,641	67.9 67.9	30/30	3,532	3,613	93.4 95.6	60/60	
10	687/687	107,463	107,590	68.3 68.5	339/340	76,693	75,935	69.3 68.6	31/31	3,186	3,412	81.6 87.4	62/62	
11	659/659	111,810	110,226	75.3 74.2	330/330	82,816	80,613	78.0 75.9	30/30	2,467	2,624	65.3 69.4	60/60	
12	677/678	85,979	94,086	57.3 62.8	337/337	62,512	70,087	58.5 65.9	29/30	2,307	2,263	63.1 59.9	62/62	
平成25年1月	671/670	84,438	77,155	56.8 52.0	333/332	61,528	54,352	58.1 51.4	31/31	2,024	2,076	51.8 53.1	62/62	
2	620/620	88,243	89,771	63.8 64.9	308/308	63,197	64,610	63.2 64.6	28/28	2,400	2,599	68.0 73.7	55/55	
3	684/685	101,333	102,646	67.0 67.7	341/342	73,715	73,903	67.5 67.5	30/30	2,729	2,819	72.2 74.6	64/64	

※ 平成19年
※ 平成25年

年度及び 月次	旅客輸送													
	能登 - 東京				小松 - 成田				小松 - ソウル				小	
	航空回数 (回)	乗客 (人)	降客 (人)	利用率(%) 乗客 降客	航空回数 (回)	乗客 (人)	降客 (人)	利用率(%) 乗客 降客	航空回数 (回)	乗客 (人)	降客 (人)	利用率(%) 乗客 降客	航空回数 (回)	
平成20年度	728/728	75,044	80,602	62.1 66.7	361/352	10,941	10,264	60.5 58.3	208/208	22,462	23,941	57.9 61.7	173/173	
21	723/723	70,637	75,007	59.0 62.7	361/358	9,917	10,589	55.0 59.2	209/209	21,902	22,929	60.5 63.4	187/187	
22	726/726	69,217	73,852	57.6 61.3	582/583	16,055	15,120	55.1 51.9	207/207	23,434	25,472	64.1 69.7	209/209	
23	728/729	68,012	71,078	57.1 59.6	725/720	20,977	20,066	55.7 53.7	206/206	21,656	21,799	68.5 68.9	204/204	
24	725/726	73,125	78,348	61.5 65.8	714/714	24,558	22,914	68.0 63.4	209/209	21,654	22,272	68.8 70.8	209/209	
平成24年4月	59/59	4,529	5,354	46.2 54.7	58/57	1,679	1,583	57.9 55.5	18/18	1,846	1,913	71.9 74.5	18/18	
5	61/61	6,203	6,558	61.3 64.8	62/62	2,015	1,935	65.0 62.4	17/17	1,713	1,754	68.1 69.7	17/17	
6	58/59	7,204	7,360	74.8 75.2	58/59	1,900	1,835	65.1 61.8	17/17	1,928	1,877	75.8 73.8	17/17	
7	62/62	6,142	6,632	61.8 66.7	62/62	2,012	1,844	64.9 59.5	18/18	1,778	1,927	69.9 75.7	18/18	
8	62/62	7,527	7,585	76.1 76.7	62/62	2,313	2,131	74.6 68.7	18/18	2,325	2,210	91.4 86.9	18/18	
9	60/60	5,950	6,857	62.4 71.9	60/60	2,249	2,163	75.0 72.1	17/17	1,852	2,049	73.7 81.5	17/17	
10	62/62	6,638	7,258	65.7 71.8	60/60	2,247	2,065	74.9 68.8	18/18	1,832	1,987	68.0 73.8	17/17	
11	60/60	6,562	7,581	65.9 76.2	60/60	2,373	2,101	79.1 70.0	17/17	1,770	1,961	64.5 71.4	18/18	
12	62/62	4,597	5,984	44.7 58.2	59/58	1,890	1,704	64.1 58.8	18/18	1,574	1,351	55.4 47.6	18/18	
平成25年1月	61/61	5,562	4,705	55.0 46.5	59/59	1,827	1,639	61.9 55.6	17/17	1,501	1,732	56.5 65.2	17/17	
2	56/56	5,877	5,957	63.6 64.5	56/56	1,936	1,797	69.1 64.2	16/16	1,659	1,593	67.2 64.5	16/16	
3	62/62	6,334	6,517	61.6 63.4	58/59	2,117	2,117	64.2 62.8	18/18	1,876	1,918	66.5 68.0	18/18	

※ 平成22年7月1日から1日2往復

※ 平成20

注 航空回数は、出発/到着を表している。
資料 石川県空港企画課

び 通 信 送 状 況

輸 送 (定 期 便)																		
松 一 福 岡				小 松 一 仙 台				小 松 一 那 覇				小 松 一 静 岡						
乗 客 (人)	降 客 (人)	利用率(%)		航空回数 (回)	乗 客 (人)	降 客 (人)	利用率(%)		航空回数 (回)	乗 客 (人)	降 客 (人)	利用率(%)		航空回数 (回)	乗 客 (人)	降 客 (人)	利用率(%)	
		乗客	降客				乗客	降客				乗客	降客				乗客	降客
70,967	72,890	68.8	70.6	361/362	20,761	20,276	42.4	41.3	387/390	43,318	43,810	74.6	74.9	-/-	-	-	-	-
63,072	63,594	65.0	65.6	361/362	15,444	15,705	45.6	46.3	392/394	39,322	39,631	67.0	67.0	495/496	16,873	17,008	45	45
60,945	62,049	61.0	62.1	338/338	12,352	12,318	66.3	66.2	389/407	40,067	42,573	69.4	70.5	361/364	10,312	9,103	36	32
60,486	60,298	63.0	63.3	r243/r244	8,669	8,637	69.7	68.8	r384/r383	39,706	40,143	70.1	71.0	-/-	-	-	-	-
67,426	67,063	59.9	59.5	354/355	13,683	13,695	76.0	75.5	389/389	37,223	39,033	61.9	64.9	-/-	-	-	-	-
4,754	4,698	64.7	63.9	27/28	969	915	67.8	59.4	32/32	3,766	3,644	81.0	78.4	-/-	-	-	-	-
5,466	5,368	70.9	69.6	30/30	1,139	1,128	75.9	75.2	31/31	3,170	3,152	70.5	70.1	-/-	-	-	-	-
5,260	5,228	53.3	53.0	30/30	1,225	1,145	81.7	76.3	31/31	3,686	3,433	81.7	76.1	-/-	-	-	-	-
5,573	5,865	55.0	57.0	31/31	1,305	1,336	84.2	86.2	31/31	2,994	3,280	65.7	72.0	-/-	-	-	-	-
6,579	6,267	64.4	61.4	31/31	1,308	1,318	83.3	83.9	31/31	3,034	3,230	66.2	70.5	-/-	-	-	-	-
5,877	5,923	59.2	59.7	30/30	1,337	1,334	89.1	88.9	27/28	2,261	2,845	57.8	70.1	-/-	-	-	-	-
6,449	6,443	63.3	63.2	29/29	1,297	1,313	89.4	90.6	47/46	4,840	5,099	52.2	55.9	-/-	-	-	-	-
7,074	6,831	71.4	68.9	29/29	1,227	1,284	84.6	88.6	34/34	3,551	3,504	64.0	63.1	-/-	-	-	-	-
4,964	4,760	48.8	46.8	29/30	894	930	61.7	62.0	34/34	2,739	2,729	50.8	50.6	-/-	-	-	-	-
4,729	4,854	46.9	48.1	29/29	813	779	56.1	53.7	31/31	2,028	2,289	45.1	50.9	-/-	-	-	-	-
5,123	5,194	61.5	62.4	28/28	955	990	68.2	70.7	29/29	2,355	2,619	55.9	62.2	-/-	-	-	-	-
5,578	5,632	64.6	65.4	31/30	1,214	1,223	69.4	71.1	31/31	2,799	3,209	62.4	71.5	-/-	-	-	-	-

10月1日から1日2往復に減便 ※ 平成23年3月12日～7月24日 東日本大震災の影響により欠航
 3月31日から1日4往復に増便 ※ 平成25年3月31日から1日2往復に増便

※ 平成21年7月23日から就航
 ※ 平成23年3月27日から運休

10
運輸及び通信

(定 期 便)								貨物 (小包を含む) 輸送		
松 一 上 海				小 松 一 台 北				発 送	到 着	
乗 客 (人)	降 客 (人)	利用率(%)		航空回数 (回)	乗 客 (人)	降 客 (人)	利用率(%)		重 量 (t)	重 量 (t)
		乗客	降客				乗客	降客		
10,814	10,986	47.2	48.0	86/86	10,234	8,538	80	67	8,341	9,319
12,595	12,757	51.1	51.8	102/102	10,601	10,363	77	75	5,658	7,308
18,190	17,964	62.5	61.7	103/103	11,669	11,762	76.7	77.3	7,221	11,845
17,787	17,791	62.9	63.0	152/152	18,004	17,509	75.5	73.4	7,821	11,806
18,014	17,922	63.3	62.9	270/270	32,103	32,109	72.9	72.9	5,581	9,907
1,773	2,051	63.9	73.9	17/17	2,341	2,461	78.5	82.5	620	777
1,457	1,501	61.1	63.0	17/17	2,367	2,351	79.3	78.8	506	788
1,744	1,627	67.1	62.6	18/18	2,033	1,971	71.7	69.5	611	1,086
1,626	1,727	59.8	63.5	17/17	1,786	1,792	69.1	69.3	423	841
2,130	1,787	78.4	65.7	18/18	2,224	2,093	81.3	76.5	431	928
1,314	1,618	53.9	66.4	21/21	2,431	2,520	59.4	61.6	449	747
1,368	1,111	60.1	48.8	22/22	2,913	2,967	77.8	79.2	435	834
1,301	1,335	57.8	59.3	21/21	2,669	2,392	74.3	66.6	426	973
1,423	1,359	66.4	63.4	29/29	3,079	2,919	69.9	66.2	474	916
1,215	1,104	57.0	51.8	31/31	3,211	3,625	66.7	75.3	333	654
1,223	974	64.2	51.2	28/28	3,518	3,438	78.9	77.2	345	588
1,440	1,728	67.2	80.7	31/31	3,531	3,580	73.4	74.4	528	775

年3月30日から週4往復 ※ 平成20年6月1日から就航
 ※ 平成23年10月4日から週4便に増便
 ※ 平成24年9月2日から週5便に増便
 ※ 平成24年12月8日から週7便に増便

59 鉄 道

(1) 駅 別 運 輸 実 績

(単位：1日平均、人、t)

路線名及び駅名	旅 客			貨 物		路線名及び駅名	旅 客			貨 物	
	乗 車 人 員			発 送 トン数	到 着 トン数		乗 車 人 員			発 送 トン数	到 着 トン数
	計	定 期	普 通				計	定 期	普 通		
平成20年度	58,145	36,841	21,305	504	737	七 尾 線 計	9,132	7,146	1,988	—	—
21	56,026	36,032	19,993	299	409	本 津 幡(簡)	475	393	82	—	—
22	55,762	36,299	19,456	229	386	宇 野 気(委)	1,217	975	242	—	—
23	55,974	36,464	19,506	224	375	高 松(委)	568	460	108	—	—
24	56,487	36,641	19,853	215	394	宝 達(簡)	444	370	74	—	—
						羽 咋	1,331	1,025	306	—	—
西日本旅客鉄道計	55,224	35,702	19,529	215	394	能 登 部(簡)	604	532	72	—	—
日本貨物鉄道計						良 川(簡)	274	202	73	—	—
北 陸 本 線 計	46,092	28,556	17,541	215	394	七 尾	1,103	722	382	—	—
						和 倉 温 泉	384	149	235	—	—
						そ の 他 の 駅	2,732	2,318	414	—	—
大 聖 寺(委)	881	683	199	—	—	の と 鉄 道 計	1,263	939	324	—	—
加 賀 温 泉	1,926	764	1,162	—	—	七 尾(R)	436	315	121	—	—
粟 津(委)	1,223	967	256	—	—	和 倉 温 泉(R)	230	152	78	—	—
小 松	3,922	2,346	1,576	—	—	田 鶴 浜(委)	235	213	22	—	—
寺 井(委)	1,023	748	275	—	—	能 登 中 島(委)	146	111	35	—	—
美 川(委)	793	564	229	—	—	穴 水	135	80	55	—	—
加 賀 筥 間(簡)	1,498	1,241	257	—	—	そ の 他 の 駅	81	68	13	—	—
松 任	3,019	2,113	906	—	—						
野 々 市(簡)	1,457	922	535	—	—						
西 金 沢(委)	2,398	1,866	533	—	—						
金 沢	20,332	10,313	10,019	215	394						
東 金 沢(委)	2,366	1,934	432	—	—						
森 本(委)	1,576	1,163	414	—	—						
津 幡	2,259	1,786	474	—	—						
そ の 他 の 駅	1,419	1,146	274	—	—						

注1 北陸本線、七尾線の(委)は委託駅、(簡)は簡易な発売駅である。
 2 無人駅はその他の駅に含む。
 3 年累計を日割りしているため、合計と合わない場合がある。
 4 敷浪駅は平成20年7月1日、動橋駅は平成21年4月1日より簡易な発売駅から無人駅に変更された。
 資料 西日本旅客鉄道(株)金沢支社、のと鉄道(株)、日本貨物鉄道(株)関西支社金沢支店

59 鉄 道 (つづき)

(2) そ の 他 の 鉄 道 運 輸 実 績

(単位：千人、千円)

項 目	平成20年度	21年度	22年度	23年度	24年度
乗 車 人 員 (計)	2,803	2,687	2,648	2,599	2,630
定 期	1,537	1,433	1,432	1,400	1,454
定 期 外	1,266	1,254	1,216	1,199	1,176
運 賃 総 額	557,539	537,036	510,360	499,435	493,524
旅 客 運 賃	535,464	511,072	494,436	483,012	481,162
運 輸 雑 収	22,075	25,964	15,924	16,423	12,362

注1 石川線及び浅野川線である。
 2 運輸雑収は広告料、荷物運搬料を含む。
 資料 北陸鉄道(株)

60 道 路

(1) 国 道 及 び 県 道 (各年4月1日現在)

(単位：km、箇所)

年 度 及 び 項 目 別		総 数	一 般 国 道			県 道			有 料 道 路				
			計	国の管理	県の管理	計	主 要	一 般	計	高速道路	国道(県管理)	県 道	
総 延 長 平 成 20 年 度		3,018.4	747.5	287.3	460.2	2,111.9	1,072.7	1,039.2	159.0	67.0	6.3	85.7	
	21	2,994.2	739.9	279.2	460.7	2,095.3	1,074.6	1,020.7	159.0	67.0	6.3	85.7	
	22	2,995.5	841.1	279.2	561.9	1,995.4	987.7	1,007.7	159.0	67.0	6.3	85.7	
	23	2,990.8	837.9	279.7	558.2	1,993.9	985.1	1,008.8	159.0	67.0	6.3	85.7	
	24	2,985.1	837.9	279.7	558.2	1,988.2	985.5	1,002.7	159.0	67.0	6.3	85.7	
重 用 延 長		412.7	238.3	91.7	146.6	174.4	99.6	74.8	—	—	—	—	
実 延 長		2,411.5	599.6	188.0	411.6	1,811.9	885.9	926.0	159.0	67.0	6.3	85.7	
内 訳	規 格 改 良 済 延 長	1,964.9	575.6	188.0	387.6	1,389.3	712.3	677.0	159.0	67.0	6.3	85.7	
	未 改 良 延 長	446.6	24.1	—	24.1	422.5	173.6	248.9	—	—	—	—	
種 類 別 内 訳	道 路 延 長	2,322.6	556.2	169.6	386.6	1,766.4	858.2	908.2	138.4	53.7	4.1	80.6	
	橋 梁	個 数	2,099	602	226	376	1,497	771	726	99	48	8	43
		延 長	55.4	23.2	13.1	10.1	32.2	20.0	12.2	18.0	12.3	1.6	4.1
	ト ン ネル	個 数	94	52	12	40	42	25	17	7	3	1	3
		延 長	33.6	20.7	5.3	15.4	12.9	7.5	5.4	2.2	0.9	0.6	0.7
幅 員 別 内 訳	規 格 改 良 済	計	1,964.7	575.5	188.0	387.5	1,389.2	712.3	676.9	159.1	67.0	6.3	85.8
		車道幅19.5m以上	22.5	4.2	2.0	2.2	18.3	14.3	4.0	2.0	—	0.2	1.8
		〃 13.0 〃	133.9	55.9	43.0	12.9	78.0	53.5	24.5	98.3	67.0	1.2	30.1
		〃 5.5 〃	1,689.3	510.6	142.6	368.0	1,178.7	597.5	581.2	58.8	—	4.9	53.9
	未 改 良	計	446.6	24.1	—	24.1	422.5	173.6	248.9	—	—	—	—
		車道幅 5.5m以上	40.8	1.7	—	1.7	39.1	16.8	22.3	—	—	—	—
		〃 3.5 〃	278.1	10.1	—	10.1	268.0	117.0	151.0	—	—	—	—
		〃 3.5m未満	127.7	12.3	—	12.3	115.4	39.8	75.6	—	—	—	—
路 面 別 内 訳	舗 装 道	計	2,411.4	599.6	188.0	411.6	1,811.8	885.9	925.9	159.0	67.0	6.3	85.7
		セメント系	47.0	23.2	5.8	17.4	23.8	13.2	10.6	0.9	—	0.1	0.8
		アスファルト系高級	1,877.7	555.3	182.2	373.1	1,322.4	678.8	643.6	158.1	67.0	6.2	84.9
	〃 簡易	455.8	17.1	—	17.1	438.7	185.9	252.8	—	—	—	—	
砂 利 道	30.9	4.0	—	4.0	26.9	8.0	18.9	—	—	—	—		

注 1 県道一般の総延長は未供用延長を含む。
 2 四捨五入の関係で合計が合わない場合がある。
 資料 国土交通省道路局「道路統計年報」

60 道

(2) 市 町

市町別	総 延 長	重 用 延 長	未 供 用 延 長	実 延 長	改良済 未改良内訳		種 類 別 内 訳				
					規 格 改 良 済 延 長	未改良 延 長	道路延長	橋 梁		トンネル	
								個 数	延 長	個 数	延 長
総 数	10,678.3	132.7	36.0	10,509.6	7,758.2	2,945.5	10,438.5	6,098	64.6	34	6.3
金 沢 市	2,139.8	19.9	1.7	2,118.3	1,759.9	358.4	2,102.4	1,356	14.9	4	1.0
七 尾 市	985.1	8.4	4.9	971.9	605.5	366.4	968.1	472	3.6	2	0.1
小 松 市	741.5	8.7	2.7	730.2	656.2	74.0	724.2	470	5.1	2	0.8
輪 島 市	672.4	8.7	1.7	661.9	454.2	207.7	656.4	443	5.4	2	0.2
珠 洲 市	441.5	2.4	1.3	437.8	296.0	141.7	435.0	167	2.3	3	0.5
加 賀 市	700.8	9.6	11.2	680.0	429.3	445.0	673.9	356	5.8	2	0.2
羽 咋 市	332.3	2.8	—	329.4	289.0	40.5	325.7	164	3.0	2	0.8
か ほ く 市	298.0	4.1	—	293.9	193.2	100.7	293.0	91	0.9	—	—
白 山 市	978.7	19.6	2.7	956.3	671.6	284.7	947.9	829	6.9	7	1.5
能 美 市	483.0	5.4	1.7	475.9	411.7	64.2	474.0	249	1.9	—	—
野 々 市 市	253.6	8.6	0.6	244.4	230.5	13.9	243.1	215	1.3	—	—
能 美 郡	44.3	1.2	—	43.1	43.1	—	43.0	38	0.2	—	—
川 北 町	44.3	1.2	—	43.1	43.1	—	43.0	38	0.2	—	—
河 北 郡	489.0	5.6	0.8	482.6	342.7	139.8	479.5	196	2.9	1	0.2
津 幡 町	336.7	3.8	—	332.9	204.0	128.9	330.0	190	2.7	1	0.2
内 灘 町	152.3	1.8	0.8	149.6	138.7	10.9	149.4	6	0.2	—	—
羽 咋 郡	880.8	10.4	0.8	869.7	466.7	402.9	865.0	408	4.5	1	0.1
志 賀 町	620.4	6.3	0.5	613.6	257.1	356.5	610.4	272	3.1	1	0.1
宝 達 志 水 町	260.4	4.1	0.3	256.0	209.6	46.4	254.6	136	1.4	—	—
鹿 島 郡	414.5	8.8	0.1	405.6	282.3	123.3	403.8	256	1.7	—	—
中 能 登 町	414.5	8.8	0.1	405.6	282.3	123.3	403.8	256	1.7	—	—
鳳 珠 郡	823.0	8.4	5.8	808.7	626.4	182.3	803.6	388	4.2	8	1.0
穴 水 町	245.6	1.2	3.1	241.2	204.1	37.2	240.2	91	1.0	—	—
能 登 町	577.4	7.2	2.7	567.5	422.3	145.1	563.3	297	3.2	8	1.0

注 四捨五入の関係で計が合わない場合がある。
資料 国土交通省道路局「道路統計年報」、「道路施設現況調査」

路（つづき）
道（平成24年4月1日現在）

（単位：km、箇所）

幅員別内訳								路面別内訳				
規格改良済				未改良				砂利道	舗装道			
車道 19.5m 以上	車道 13.0m 以上	車道 5.5m 以上	車道 5.5m 未満	車道 5.5m 以上	車道 3.5m 以上	車道 3.5m 未満	うち自 動車交 通不能		計	セメン ト系	アスファルト系	
												高級
13.6	103.7	2,858.8	4,782.0	46.0	399.9	2,305.5	501.9	1,193.0	9,316.5	312.7	1,507.9	7,495.9
6.1	40.5	587.2	1,126.2	1.2	10.6	346.6	66.8	27.2	2,091.1	159.3	358.2	1,573.6
0.5	3.3	185.7	415.9	2.3	31.0	333.1	31.0	248.5	723.4	13.7	80.1	629.6
1.1	6.0	305.7	343.4	0.3	2.7	71.1	14.6	47.3	682.9	7.8	13.8	661.3
0.2	2.1	110.0	341.9	2.4	17.2	188.1	59.2	85.4	576.5	28.1	16.6	531.8
0.3	3.8	114.7	177.3	—	—	141.7	6.2	64.8	373.0	4.5	9.8	358.7
2.0	20.0	276.1	131.2	17.2	141.4	92.0	28.0	98.3	581.7	10.2	76.3	495.2
0.1	0.5	79.4	208.8	—	—	40.5	40.5	34.5	294.9	3.4	16.6	274.9
0.1	1.0	82.7	109.5	0.9	30.5	69.3	0.1	20.6	273.3	3.3	8.6	261.4
0.6	9.7	261.9	399.4	6.6	27.8	250.3	86.5	148.6	807.8	17.0	508.0	282.7
0.8	6.6	155.6	248.7	—	0.1	64.1	11.7	43.1	432.8	5.1	81.8	345.9
0.4	2.8	76.6	150.8	0.1	0.9	12.9	1.3	1.2	243.2	2.3	22.8	218.0
0.1	0.2	22.5	20.4	—	—	—	—	—	43.1	0.2	42.9	—
0.1	0.2	22.5	20.4	—	—	—	—	—	43.1	0.2	42.9	—
0.5	2.7	149.9	189.7	2.4	31.2	106.3	52.4	70.1	412.5	26.3	147.9	238.3
0.1	0.5	102.1	101.3	2.4	30.7	95.8	47.9	68.2	264.7	23.9	144.8	96.1
0.4	2.2	47.8	88.4	—	0.4	10.5	4.5	1.9	147.8	2.4	3.2	142.2
0.4	2.0	197.0	267.4	10.7	92.1	300.1	64.8	114.1	755.5	12.2	23.1	720.3
0.4	1.5	144.4	110.9	10.6	86.9	259.1	64.8	90.3	523.3	10.3	22.5	490.6
—	0.6	52.6	156.5	0.1	5.2	41.1	—	23.8	232.2	1.9	0.5	229.7
0.1	0.5	63.8	217.9	0.3	2.6	120.4	12.9	83.3	322.3	3.1	4.1	315.0
0.1	0.5	63.8	217.9	0.3	2.6	120.4	12.9	83.3	322.3	3.1	4.1	315.0
0.5	2.0	190.3	433.6	1.6	11.9	168.9	25.9	106.1	702.6	16.1	97.3	589.3
0.2	0.3	49.3	154.4	1.2	8.3	27.7	5.6	22.3	219.0	1.4	38.7	178.9
0.3	1.8	141.0	279.3	0.4	3.6	141.2	20.3	83.8	483.7	14.7	58.5	410.4

61 自
(1) 市町別車種別

年度及び 市町別	総 数	貨 物 用								乗 合	
		普 通 車			小 型 車			被けん 引 車	軽 自 動 車	普通車及び小型	
		自家用	営業用	計	自家用	営業用	計			自家用	営業用
平成20年度	869,125	15,116	9,761	24,877	44,802	905	45,707	526	92,451	1,596	1,239
21	869,658	14,750	9,342	24,092	43,088	844	43,932	513	91,169	1,588	1,215
22	870,758	14,416	9,198	23,614	41,693	784	42,477	526	89,930	1,545	1,217
23	877,489	14,196	9,038	23,234	40,782	775	41,557	548	89,468	1,553	1,198
24	882,678	13,930	8,889	22,819	39,855	775	40,630	556	88,138	1,528	1,213
金 沢 市	329,813	4,962	3,592	8,554	18,727	358	19,085	252	22,367	437	524
七 尾 市	44,749	904	344	1,248	1,921	56	1,977	37	6,901	126	134
小 松 市	86,390	1,520	885	2,405	3,476	58	3,534	51	8,299	172	58
輪 島 市	21,479	325	112	437	808	23	831	15	4,483	64	52
珠 洲 市	12,816	239	110	349	510	9	519	1	3,189	39	26
加 賀 市	57,057	778	359	1,137	1,909	28	1,937	26	6,939	117	74
羽 咋 市	18,508	343	199	542	738	19	757	3	2,648	41	28
か ほ く 市	25,860	409	248	657	896	21	917	6	2,551	54	3
白 山 市	91,020	1,522	1,516	3,038	3,902	69	3,971	99	7,618	164	126
能 美 市	36,934	521	416	937	1,119	25	1,144	12	3,451	59	—
野々市市	35,935	568	225	793	1,566	20	1,586	14	2,265	46	106
能 美 郡	5,000	97	114	211	193	15	208	5	664	9	—
川北町	5,000	97	114	211	193	15	208	5	664	9	—
河 北 郡	46,175	549	158	707	1,464	23	1,487	6	3,775	44	12
津幡町	27,624	358	83	441	903	17	920	2	2,716	31	9
内灘町	18,517	191	75	266	561	6	567	4	1,059	13	3
羽 咋 郡	31,688	569	309	878	1,251	20	1,271	21	5,924	62	36
志賀町	19,686	358	213	571	814	16	830	17	3,986	38	36
宝達志水町	11,997	211	96	307	437	4	441	4	1,938	24	—
鹿 島 郡	13,879	138	174	312	410	13	423	2	2,107	24	1
中能登町	13,879	138	174	312	410	13	423	2	2,107	24	1
鳳 珠 郡	22,613	486	128	614	965	18	983	6	4,612	70	33
穴水町	7,348	164	37	201	376	7	383	2	1,590	18	21
能登町	15,251	322	91	413	589	11	600	4	3,022	52	12

注 不明車両を含むため、合計と合わない場合がある。
資料 北陸信越運輸局石川運輸支局

動 車
車 両 数 (各年度3月31日現在)

(単位：台)

用 車	乗 用							特 種 (殊) 用					二 輪 小型二輪 車及び軽 二輪車
	普 通 車			小 型 車			軽 自 動 車	特 種 用 途 車			大 型 特殊車	軽 自 動 車	
	自家用	営業用	計	自家用	営業用	計		自家用	営業用	計			
2,835	164,496	152	164,648	288,790	2,266	291,056	208,415	9,197	3,293	12,490	4,463	1,577	20,080
2,803	166,385	167	166,552	283,925	2,192	286,117	215,705	9,039	3,253	12,292	4,388	1,569	20,526
2,762	168,770	202	168,972	279,447	2,075	281,522	222,317	8,880	3,240	12,120	4,388	1,602	20,528
2,751	172,847	232	173,079	277,007	2,022	279,029	229,211	8,749	3,261	12,010	4,474	1,623	20,505
2,741	175,932	277	176,209	272,920	1,931	274,851	237,944	8,683	3,238	11,921	4,542	1,663	20,664
961	72,918	173	73,091	108,069	1,208	109,277	81,396	3,405	1,418	4,823	1,400	696	7,911
260	7,289	10	7,299	12,713	85	12,798	12,220	578	231	809	367	83	750
230	17,611	10	17,621	27,023	155	27,178	23,395	800	136	936	416	89	2,236
116	3,067	13	3,080	5,735	32	5,767	5,851	266	49	315	165	41	378
65	1,750	3	1,753	3,015	14	3,029	3,350	157	41	198	147	21	195
191	10,609	6	10,615	17,160	119	17,279	16,557	492	45	537	246	100	1,493
69	3,169	2	3,171	5,724	18	5,742	4,684	241	74	315	142	39	396
57	4,899	2	4,901	7,955	16	7,971	7,823	203	64	267	92	58	560
290	17,726	23	17,749	27,762	110	27,872	25,852	880	832	1,712	539	172	2,108
59	7,435	—	7,435	11,598	6	11,604	10,885	231	31	262	137	62	946
152	7,928	11	7,939	11,161	68	11,229	10,409	344	78	422	103	75	948
9	989	—	989	1,334	2	1,336	1,324	55	42	97	66	6	85
9	989	—	989	1,334	2	1,336	1,324	55	42	97	66	6	85
56	9,292	6	9,298	14,580	35	14,615	14,367	299	68	367	168	88	1,241
40	5,233	4	5,237	8,582	23	8,605	8,498	207	49	256	113	50	746
16	4,049	2	4,051	5,985	12	5,997	5,869	92	19	111	45	38	494
98	5,462	8	5,470	8,896	21	8,917	7,650	358	56	414	287	69	689
74	3,319	7	3,326	5,347	13	5,360	4,635	254	38	292	206	33	356
24	2,142	1	2,143	3,548	7	3,555	3,015	104	18	122	79	36	333
25	2,399	2	2,401	4,179	11	4,190	3,920	82	10	92	54	25	328
25	2,399	2	2,401	4,179	11	4,190	3,920	82	10	92	54	25	328
103	3,389	8	3,397	6,016	31	6,047	5,850	292	63	355	213	33	400
39	1,130	3	1,133	2,021	10	2,031	1,700	85	28	113	52	12	92
64	2,259	5	2,264	3,992	21	4,013	4,150	207	35	242	150	21	308

61 自 動 車 (つづき)

(2) 旅 客 自 動 車 輸 送 実 績

(単位：人、千円)

年 度	一 般 貸 切 旅 客 自 動 車 (観光バス)			
	年度末実在車両数	総走行距離 (km)	輸 送 人 員	営 業 収 入
平成 20 年度	610	24,154,299	3,611,984	6,144,186
21	593	24,423,988	3,466,753	5,891,523
22	586	26,505,095	3,617,042	5,838,048
23	585	25,086,220	3,539,006	5,364,364
24	594	23,411,508	3,321,408	5,691,021

年 度	一 般 乗 用 旅 客 自 動 車 (ハイヤ、タクシー)			
	年度末実在車両数	総走行距離 (km)	輸 送 人 員	営 業 収 入
平成 20 年度	2,449	89,136,882	12,648,421	12,693,894
21	2,405	80,338,527	11,754,885	11,349,794
22	2,338	79,347,659	11,700,371	11,289,671
23	2,303	79,225,414	11,091,051	10,729,518
24	2,249	76,005,297	11,602,285	11,650,390

資料 北陸信越運輸局石川運輸支局

61 自 動 車 (つづき)

(3) 乗 合 自 動 車 輸 送 実 績

(単位：千人、千円)

年度及び 営業所別	西 日 本 J R バ ス 路 線				
	年度末現在 営業距離 (km)	旅 客 輸 送 人 員	輸 送 収 入		
			総 額	旅 客 収 入	その他収入
平成 20 年度	472.2	649	981,952	928,504	53,448
21	472.2	1,169	990,703	903,294	87,409
22	464.2	1,076	956,745	864,838	91,907
23	477.4	1,122	1,004,630	878,272	126,358
24	490.6	957	978,335	849,674	128,661

年度及び 会社別	そ の 他 の 私 鉄 バ ス 路 線				
	年度末現在 営業距離 (km)	旅 客 輸 送 人 員	輸 送 収 入		
			総 額	旅 客 収 入	その他収入
平成 20 年度	5,821.5	30,950	8,013,929	7,268,957	744,972
21	5,746.9	30,546	7,617,640	6,953,792	663,848
22	5,938.8	30,137	7,445,014	6,832,151	612,863
23	6,783.1	29,600	7,363,628	6,611,105	752,523
24	5,971.4	22,856	6,034,683	5,640,098	394,585
北 陸 鉄 道 (株)	2,383.1	12,136	3,353,998	3,026,990	327,008
小 松 バ ス (株)	184.3	540	133,924	129,808	4,116
そ の 他 私 鉄 バ ス	3,404.0	10,180	2,546,761	2,483,300	63,461

注 営業kmは休止部分を除く。
資料 北陸信越運輸局石川運輸支局

62 港 湾 及 び 船 舶

(1) 港 湾 及 び 入 港 船 舶 (平成24年)

(単位：隻、t)

港 湾 名		種 類	所 属 地	総 数		外 航 商 船	
				隻 数	総トン数	隻 数	総トン数
金七塩滝福輪穴宇小飯和	津 出	港港港港港港港港港港港港	重重要港湾金	28,922	5,961,001	593	3,499,908
		尾尾尾尾尾尾尾尾尾尾尾尾	重重要港湾金	1,458	4,037,923	161	3,342,814
		屋屋屋屋屋屋屋屋屋屋屋屋	重重要港湾金	3,196	31,802	—	—
		浦浦浦浦浦浦浦浦浦浦浦浦	重重要港湾金	360	4,828	—	—
		島島島島島島島島島島島島	重重要港湾金	3,193	100,215	—	—
		水水水水水水水水水水水水	重重要港湾金	17,722	226,752	4	98,743
		木木木木木木木木木木木木	重重要港湾金	1	199	—	—
		田田田田田田田田田田田田	重重要港湾金	10,558	121,774	—	—
		倉倉倉倉倉倉倉倉倉倉倉倉	重重要港湾金	6,356	64,880	—	—
			重重要港湾金	151	30,920	—	—
			重重要港湾金	144	2,736	—	—
		県 内 合 計				72,061	10,583,030

港 湾 名		内 航 商 船		漁 船		そ の 他		
		隻 数	総トン数	隻 数	総トン数	隻 数	総トン数	
金七塩滝福輪穴宇小飯和	津 出	港港港港港港港港港港港港	902	1,855,274	27,283	539,382	144	66,437
		尾尾尾尾尾尾尾尾尾尾尾尾	907	633,456	34	6,937	356	54,716
		屋屋屋屋屋屋屋屋屋屋屋屋	—	—	3,196	31,802	—	—
		浦浦浦浦浦浦浦浦浦浦浦浦	—	—	360	4,828	—	—
		島島島島島島島島島島島島	—	—	3,193	100,215	—	—
		水水水水水水水水水水水水	216	22,032	17,500	97,000	2	8,977
		木木木木木木木木木木木木	1	199	—	—	—	—
		田田田田田田田田田田田田	178	33,406	9,340	67,100	1,040	21,268
		倉倉倉倉倉倉倉倉倉倉倉倉	6	2,940	6,300	60,740	50	1,200
			83	28,801	48	499	20	1,620
			144	2,736	—	—	—	—
		県 内 合 計		2,437	2,578,844	67,254	908,503	1,612

注 入港船舶は、積載貨物の有無にかかわらず、総トン数5トン以上のものにつき調査したものである。
資料 石川県港湾課「港湾統計」

62 港 湾 及 び 船 舶 (つづき)

(2) 船 舶 数 (各年度3月31日現在)

(単位：隻、t)

区 分	合 計		用 途 別				
			旅 客 船	曳 船	油槽、給油船	漁 船	漁業調査等指導船
	隻 数	総トン数	隻 数	隻 数	隻 数	隻 数	隻 数
平成22年度	51	8,091	1	3	1	41	5
23	47	7,221	1	3	1	38	4
24	44	6,843	1	2	1	36	4

注 20トン以上の船舶数
資料 北陸信越運輸局石川運輸支局

62 港 湾 及 び 船 舶 (つづき)

(3) 旅 客 輸 送 実 績

(単位：人)

年 度	旅 客			
	総 数	定 期	不 定 期	人の運送をする航路
平成22年度	93,658	8,932	78,349	6,377
23	94,134	8,387	77,941	7,806
24	94,650	9,150	78,192	7,308

資料 北陸信越運輸局石川運輸支局「旅客航路事業運航実績報告書」

63 普通営業

年度及び 月次	入庫高		出庫高		在庫高総数	
	数量	金額	数量	金額	数量	金額
平成20年度	869,655	181,597,464	879,338	183,286,283	1,287,217	301,630,249
21	704,923	161,993,908	715,214	159,745,540	1,055,889	259,262,113
22	736,064	181,095,870	739,235	182,236,614	1,017,915	288,067,211
23	804,071	164,338,526	786,699	166,614,001	1,128,424	269,990,323
24	813,885	189,434,469	821,717	188,999,701	1,200,069	268,649,485
平成24年4月	68,689	13,687,991	67,035	13,182,905	101,222	21,735,298
5	58,300	11,983,061	59,641	13,755,256	99,881	19,963,103
6	70,494	17,731,531	68,509	15,759,587	101,944	21,949,237
7	70,191	15,592,663	71,154	15,721,561	102,026	21,982,585
8	70,026	16,529,871	70,186	15,421,858	103,011	23,150,806
9	69,992	16,840,186	73,322	16,598,651	99,681	23,392,341
10	76,759	17,638,018	74,220	18,010,087	102,220	23,020,272
11	71,600	16,858,075	71,193	16,937,516	102,627	22,940,831
12	72,680	17,626,987	75,061	17,455,269	100,246	23,112,549
平成25年1月	62,246	14,827,920	63,521	14,774,243	98,971	23,166,226
2	57,830	14,544,400	62,565	15,376,013	94,236	22,334,613
3	65,078	15,573,766	65,310	16,006,755	94,004	21,901,624

年度及び 月次	窯業品		その他化学工業品		紙パルプ		繊維
	数量	金額	数量	金額	数量	金額	数量
平成20年度	12,117	1,277,612	95,113	25,236,058	66,253	14,350,486	676,757
21	2,820	591,617	103,629	25,900,027	58,894	10,784,204	539,395
22	2,412	743,076	112,691	24,808,961	51,236	10,274,129	499,466
23	2,819	1,178,114	120,855	25,912,782	39,882	10,731,341	557,895
24	2,895	1,498,251	118,573	27,955,831	40,536	10,950,271	590,191
平成24年4月	275	140,434	9,063	2,083,510	3,565	981,713	49,219
5	279	144,255	8,050	1,985,903	3,478	928,628	49,554
6	269	137,635	7,855	2,212,893	3,362	894,611	50,194
7	271	138,598	8,484	2,170,884	3,319	878,006	50,375
8	250	120,597	9,967	2,356,913	3,352	913,462	50,238
9	260	117,591	11,125	2,378,210	3,282	884,067	45,494
10	261	122,838	10,396	2,363,192	3,353	897,938	50,678
11	232	104,725	11,450	2,444,542	3,435	915,379	50,539
12	237	95,939	10,329	2,363,370	3,504	971,589	52,412
平成25年1月	277	143,206	10,026	2,272,038	3,378	918,049	49,651
2	130	102,111	10,788	2,703,453	3,246	872,683	47,131
3	154	130,322	11,040	2,620,923	3,262	894,146	44,706

資料 石川県倉庫協会「普通営業倉庫・入出庫保管残高表」

倉庫使用状況

(単位：t、千円)

農水産品		金 属		金属製品機械	
数 量	金 額	数 量	金 額	数 量	金 額
56,378	9,995,777	14,715	5,247,748	63,394	19,686,495
67,398	10,144,959	16,563	5,960,284	29,129	25,516,182
83,342	12,082,546	13,267	5,501,018	55,880	83,735,793
89,217	12,724,975	13,794	6,300,231	50,845	63,166,080
85,397	11,676,597	16,670	7,412,022	46,486	48,059,273
6,504	1,009,630	1,683	730,088	3,632	3,492,100
6,717	1,009,434	1,775	590,812	3,439	2,413,576
8,288	1,056,735	1,793	890,592	3,442	3,575,527
7,001	979,272	1,615	709,795	3,902	3,595,569
5,796	835,086	1,684	733,962	4,360	4,618,708
7,394	994,839	1,571	698,321	4,242	5,080,477
7,538	1,031,725	1,374	617,164	4,117	4,465,550
8,148	1,091,377	1,200	562,597	3,976	4,579,774
7,805	982,507	998	479,779	3,920	4,428,114
6,814	914,519	1,049	484,943	3,858	4,072,761
5,953	858,393	1,002	476,426	3,754	3,856,729
7,439	913,080	926	437,543	3,844	3,880,388

工業品	食料工業品		雑工業品		雑 品	
金 額	数 量	金 額	数 量	金 額	数 量	金 額
161,340,854	98,147	9,288,030	144,396	27,070,394	59,947	28,136,795
138,799,472	121,391	11,100,760	68,959	19,416,362	47,711	11,048,246
109,556,875	79,040	11,734,852	50,583	16,408,372	69,998	13,221,589
108,299,111	144,572	15,265,436	46,471	15,824,397	62,074	10,587,856
110,241,321	161,324	18,080,662	72,564	21,258,834	65,433	11,516,423
9,061,429	15,017	1,605,454	6,587	1,681,225	5,677	949,715
8,988,361	14,012	1,277,263	6,685	1,583,123	5,892	1,041,748
9,092,976	13,590	1,350,667	7,055	1,651,264	6,096	1,086,337
9,164,436	14,183	1,425,411	6,524	1,792,836	6,352	1,127,778
9,149,348	14,566	1,473,778	6,991	1,953,023	5,807	995,929
8,675,485	13,915	1,456,200	6,858	2,167,283	5,540	939,868
9,240,515	13,215	1,494,842	5,929	1,895,252	5,359	891,256
9,300,056	14,365	1,576,926	4,071	1,439,274	5,211	926,181
9,695,105	12,337	1,823,886	3,746	1,359,913	4,958	912,347
9,638,806	13,663	2,011,985	5,468	1,836,337	4,787	873,582
9,338,997	11,098	1,227,518	6,224	2,009,452	4,910	888,851
8,895,807	11,363	1,356,732	6,426	1,889,852	4,844	882,831

64 加入電話数及び公衆電話数（各年度3月31日現在）

(単位：契約数、通)

年 度	一 般 加 入 電 話 数			ビ ル 電 話	公 衆 電 話 数				携 帯 電 話	P H S
	計	事 務	住 宅		計	緑	デ ジ タ ル	IC カ ー ド		
平成20年度	387,620	125,247	262,373	342	2,769	2,028	741	—	952,229	
21	347,909	109,992	237,917	305	2,515	1,828	687	—	967,374	
22	317,770	102,148	215,622	195	2,262	1,629	633	—	1,008,665	
23	292,648	89,662	202,986	183	2,066	1,452	614	—	1,022,716	
24	270,096	88,907	181,189	179	1,914	1,331	583	—	1,071,308	

注1 一般加入電話数には従来の加入電話のほかINSネットサービスの数値も含んでいる。

注2 平成23年度途中から、PHSの県別データ非公表。

資料 NTT西日本、北陸総合通信局

65 インターネット接続サービス加入数（各年度3月31日現在）

(単位：契約数)

年 度	計	設 備 数					端 末 設 備 数	
		ケ ー ブ ル テ レ ビ	D S L	F T T H	F W A	B W A	総 数	通 話 及 び 放 送 受 信
平成20年度	243,329	34,811	97,332	111,020	166	—	—	
21	257,966	36,736	87,226	133,768	141	95	—	
22	270,781	37,590	75,932	156,699	129	431	—	
23	289,905	37,524	62,958	178,018	80	11,325	—	
24	304,491	38,150	52,715	191,675	68	21,883	—	

注1 DSLとは、電話回線（メタル回線）でネットワークに接続するアクセスサービス。（ADSL等。）

注2 FTTHとは、光ファイバー回線でネットワークに接続するアクセスサービス。（集合住宅において、一部に電話回線を利用するVDSL等を含む。）

注3 FWAとは、固定された利用者端末を無線でネットワークに接続するアクセスサービス。

注4 BWAとは、2.5GHz帯を使用する広帯域移動無線アクセスシステムでネットワークに接続するアクセスサービスで、平成21年度からサービスを開始。

資料 北陸総合通信局

66 有線放送電話設備設置状況（各年度3月31日現在）

年 度	設 備 数						端 末 設 備 数		
	総 数	単 独 業 務				共同業務	総 数	通 話 及 び 放 送 受 信	放 送 受 信 の み
		地 方 公 共 団 体	農 林 漁 業 団 体	公 益 法 人	個 人				
平成20年度	2	2	—	—	—	—	5,382	5,382	—
21	2	2	—	—	—	—	5,351	5,351	—
22	2	2	—	—	—	—	5,361	5,361	—
23	2	2	—	—	—	—	5,350	5,350	—
24	1	1	—	—	—	—	1,184	1,184	—

資料 北陸総合通信局「年度末報告調査資料」

67 有線一般放送設備設置状況（各年度3月31日現在）

年 度	ラ ジ オ 放 送						テ レ ビ ジ ョ ン 放 送				
	施 設 数					加入者数	施 設 数			加入者数	
	総 数	共同聴取告知放送	告知放送	街頭放送	共同聴取		総 数	N H K 辺地共聴	その他の 施 設		
平成20年度	469	97	347	17	8	128,738	659	70	589	224,780	
21	470	97	347	16	10	…	642	35	607	…	
22	468	97	345	16	10	…	553	29	524	…	
23	450	95	345	—	10	…	277	4	273	…	
24	449	92	346	—	11	…	254	4	250	…	

注1 平成21年度から加入者数は非公表。

2 平成23年6月の放送法改正により、有線ラジオ放送及び有線テレビジョン放送は、それぞれ有線一般放送のラジオ放送及びテレビジョン放送となり、街頭放送については、届出不要となる。

資料 北陸総合通信局「年度末統計資料」

68 郵便施設数（各年度3月31日現在）

年 度	総 数	普通郵便局	特定郵便局			簡易郵便局	分 室 (別 掲)	定期開設局
		集 配	集 配	無 集 配				
平成20年度	323	…	…	…	69	1	1	
21	324	…	…	…	70	1	1	
22	325	…	…	…	71	1	1	
23	323	…	…	…	70	1	1	
年 度	総 数	直 営 郵 便 局			簡 易 郵 便 局		分 室	定期開設局
		郵便専担局	渉 外 局	窓 口 局	(開業中)	(一時閉鎖中)		
24	328	1	44	208	70	3	1	1

注 平成19年10月から、普通郵便局・特定郵便局の種別は廃止。

資料 日本郵便（株）北陸支社

11 商 業 及 69 商

(1) 産業分類別事業所数、従業者数、年間商品

産 業 分 類	事 業 所 数						従 業 者 数	
	事 業 所 数		構 成 比		対平成16年増減		従 業 者 数	
	平成16年	19 年	平成16年	19 年	実 数	増減率	平成16年	19 年
合 計	18,091	16,564	—	—	△ 1,527	△ 8.4	115,045	107,999
卸 売 業 計	4,428	3,932	100.0	100.0	△ 496	△ 11.2	37,813	34,496
各種商品卸売業	5	16	0.1	0.4	11	220.0	23	101
繊維商品の卸売業	131	109	3.0	2.8	△ 22	△ 16.8	758	645
衣服・身の回り品卸売業	192	142	4.3	3.6	△ 50	△ 26.0	1,513	1,190
農畜産物の卸売業	394	373	8.9	9.5	△ 21	△ 5.3	4,442	4,456
食料・飲料卸売業	555	510	12.5	13.0	△ 45	△ 8.1	5,255	4,779
建築材料卸売業	499	467	11.3	11.9	△ 32	△ 6.4	3,544	3,611
化学製品卸売業	130	133	2.9	3.4	3	2.3	856	792
化物・金属材料卸売業	172	173	3.9	4.4	1	0.6	1,749	1,913
再生資源卸売業	85	91	1.9	2.3	6	7.1	515	594
一般機械器具卸売業	449	384	10.1	9.8	△ 65	△ 14.5	3,465	2,931
自動車卸売業	209	216	4.7	5.5	7	3.3	1,974	2,191
電気機械器具卸売業	322	243	7.3	6.2	△ 79	△ 24.5	3,264	2,706
その他機械器具卸売業	193	135	4.4	3.4	△ 58	△ 30.1	1,945	1,268
家具・建具卸売業	390	285	8.8	7.2	△ 105	△ 26.9	2,252	1,621
医薬品・化粧品卸売業	243	212	5.5	5.4	△ 31	△ 12.8	2,714	2,176
その他分類卸売業	459	443	10.4	11.3	△ 16	△ 3.5	3,544	3,522
小 売 業 計	13,663	12,632	100.0	100.0	△ 1,031	△ 7.5	77,232	73,503
各種商品小売業	76	50	0.6	0.4	△ 26	△ 34.2	6,297	5,223
繊維物・衣服・身の回り品小売業	2,010	1,887	14.7	14.9	△ 123	△ 6.1	7,328	6,815
飲食料品小売業	4,786	4,216	35.0	33.4	△ 570	△ 11.9	27,831	27,418
自動車・自転車小売業	1,083	1,019	7.9	8.1	△ 64	△ 5.9	7,056	6,491
家具・じゅう器・機械器具小売業	1,403	1,248	10.3	9.9	△ 155	△ 11.0	5,384	5,066
その他の小売業	4,305	4,212	31.5	33.3	△ 93	△ 2.2	23,336	22,490

注1 商業統計調査は平成9年以降5年周期調査に変更となり、平成16年は平成14年の本調査の2年後に行った簡易調査である。
 2 平成16年の年間商品販売額は平成15年4月1日から平成16年3月31日までの1年間の実績である。
 3 平成19年の年間商品販売額は平成18年4月1日から平成19年3月31日までの1年間の実績である。
 資料 石川県統計情報室「石川県の商業」

69 商

(2) 産業中分類別営業時間階級別

産 業 分 類	事		
	計	8 時 間 未 満	8 時 間 以 上 10 時 間 未 満
小 売 業 計	12,185	546	3,697
各種商品小売業	50	3	20
繊維物・衣服・身の回り品小売業	1,887	104	737
飲食料品小売業	4,116	229	851
自動車・自転車小売業	1,019	7	405
家具・じゅう器・機械器具小売業	1,248	42	448
その他の小売業	3,865	161	1,236
(時間階級別構成比)	%	%	%
各種商品小売業	100.0	4.5	30.3
繊維物・衣服・身の回り品小売業	100.0	6.0	40.0
飲食料品小売業	100.0	5.5	39.1
自動車・自転車小売業	100.0	5.6	20.7
家具・じゅう器・機械器具小売業	100.0	0.7	39.7
その他の小売業	100.0	3.4	35.9
(産業別構成比)	%	%	%
各種商品小売業	100.0	100.0	100.0
繊維物・衣服・身の回り品小売業	0.4	0.5	0.5
飲食料品小売業	15.5	19.0	19.9
自動車・自転車小売業	33.8	41.9	23.0
家具・じゅう器・機械器具小売業	8.4	1.3	11.0
その他の小売業	10.2	7.7	12.1
	31.7	29.5	33.4

注 牛乳小売業、新聞小売業は開店、閉店時刻を調査していないので、含まれていない。
 資料 石川県統計情報室「石川県の商業」

び 貿 易 業

販売額（平成19年6月1日現在）

（単位：人、万円、%）

業 者 数				年 間 商 品 販 売 額					
構 成 比		対平成16年増減		年間商品販売額		構 成 比		対平成16年増減	
平成16年	19 年	実 数	増減率	平成16年	19 年	平成16年	19 年	実 数	増減率
—	—	△ 7,046	△ 6.1	433,530,332	415,761,756	—	—	△ 17,768,576	△ 4.1
100.0	100.0	△ 3,317	△ 8.8	302,875,993	281,818,958	100.0	100.0	△ 21,057,035	△ 7.0
0.1	0.3	78	339.1	72,651	471,025	0.0	0.2	398,374	548.3
2.0	1.9	△ 113	△ 14.9	13,654,765	10,908,227	4.5	3.9	△ 2,746,538	△ 20.1
4.0	3.4	△ 323	△ 21.3	4,564,687	3,552,291	1.5	1.3	△ 1,012,396	△ 22.2
11.7	12.9	14	0.3	37,147,191	34,672,552	12.3	12.3	△ 2,474,639	△ 6.7
13.9	13.9	△ 476	△ 9.1	61,500,386	46,309,883	20.3	16.4	△ 15,190,503	△ 24.7
9.4	10.5	67	1.9	26,443,821	28,172,851	8.7	10.0	1,729,030	6.5
2.3	2.3	△ 64	△ 7.5	5,297,626	5,765,318	1.7	2.0	467,692	8.8
4.6	5.5	164	9.4	23,558,763	27,184,324	7.8	9.6	3,625,561	15.4
1.4	1.7	79	15.3	1,052,195	1,950,448	0.3	0.7	898,253	85.4
9.2	8.5	△ 534	△ 15.4	21,581,332	21,779,848	7.1	7.7	198,516	0.9
5.2	6.4	217	11.0	8,799,210	10,414,666	2.9	3.7	1,615,456	18.4
8.6	7.8	△ 558	△ 17.1	38,007,128	35,157,834	12.5	12.5	△ 2,849,294	△ 7.5
5.1	3.7	△ 677	△ 34.8	13,275,956	9,313,891	4.4	3.3	△ 3,962,065	△ 29.8
6.0	4.7	△ 631	△ 28.0	8,138,715	5,487,098	2.7	1.9	△ 2,651,617	△ 32.6
7.2	6.3	△ 538	△ 19.8	17,346,291	16,223,638	5.7	5.8	△ 1,122,653	△ 6.5
9.4	10.2	△ 22	△ 0.6	22,435,276	24,455,064	7.4	8.7	2,019,788	9.0
100.0	100.0	△ 3,729	△ 4.8	130,654,339	133,942,798	100.0	100.0	3,288,459	2.5
8.2	7.1	△ 1,074	△ 17.1	17,833,980	14,222,998	13.6	10.6	△ 3,610,982	△ 20.2
9.5	9.3	△ 513	△ 7.0	10,402,201	9,749,613	8.0	7.3	△ 652,588	△ 6.3
36.0	37.3	△ 413	△ 1.5	36,778,059	38,544,437	28.1	28.8	1,766,378	4.8
9.1	8.8	△ 565	△ 8.0	20,298,726	18,715,752	15.5	14.0	△ 1,582,974	△ 7.8
7.0	6.9	△ 318	△ 5.9	9,752,939	10,898,453	7.5	8.1	1,145,514	11.7
30.2	30.6	△ 846	△ 3.6	35,588,434	41,811,545	27.2	31.2	6,223,111	17.5

業（つづき）

事業所数（平成19年6月1日現在）

業	所 数			
10時間以上12時間未満	12時間以上14時間未満	14時間以上24時間未満	終 日 営 業	
4,883	2,104	507	448	
16	2	4	5	
893	142	7	4	
1,493	982	214	347	
556	47	1	3	
630	117	6	5	
1,295	814	275	84	
%	%	%	%	
40.1	17.3	4.2	3.7	
32.0	4.0	8.0	10.0	
47.3	7.5	0.4	0.2	
36.3	23.9	5.2	8.4	
54.6	4.6	0.1	0.3	
50.5	9.4	0.5	0.4	
33.5	21.1	7.1	2.2	
%	%	%	%	
100.0	100.0	100.0	100.0	
0.3	0.1	0.8	1.1	
18.3	6.7	1.4	0.9	
30.6	46.7	42.2	77.5	
11.4	2.2	0.2	0.7	
12.9	5.6	1.2	1.1	
26.5	38.7	54.2	18.8	

69 商

(3) 産業小分類別売場面積

産 業 分 類	調 査 事 業 所 数		売 場 面 積	
	平成 16 年	19 年	平成 16 年	19 年
小 売 業 計	11,503	10,361	1,654,864	1,827,407
百貨店・総合スーパー	23	20	306,949	297,328
その他の各種商品小売業	49	30	7,274	5,345
呉服・服地・寝具小売業	396	334	39,061	37,878
男子服小売業	228	216	33,558	41,271
婦人・子供服小売業	846	827	101,081	120,567
靴・履物小売業	158	143	14,972	15,103
その他の織物・衣服・身の回り品小売業	364	314	43,960	40,327
各種食料品小売業	404	372	156,688	209,482
酒小売業	731	596	44,940	38,998
食肉小売業	89	86	4,262	3,593
鮮魚小売業	377	292	18,351	17,903
野菜・果実小売業	193	166	11,853	11,672
菓子・パン小売業	928	782	39,475	35,505
米穀類小売業	207	177	6,162	5,684
その他の飲食料品小売業	1,643	1,475	115,189	125,286
自動車小売業	213	198	39,161	37,137
自転車小売業	133	119	7,647	7,176
家具・建具・畳小売業	233	188	103,425	91,865
機械器具小売業	616	536	70,115	80,510
その他のじゅう器小売業	355	313	54,091	46,218
医薬品・化粧品小売業	775	711	99,517	110,537
農耕用品小売業	111	109	13,342	14,003
燃料小売業	223	164	12,650	14,333
書籍・文房具小売業	339	297	56,712	65,670
スポーツ用品・がん具・娯楽用品・楽器小売業	316	280	66,060	58,976
写真機・写真材料小売業	53	49	3,606	2,566
時計・眼鏡・光学機械小売業	201	206	13,403	16,648
他に分類されない小売業	1,299	1,361	171,360	275,826

注1 調査商店数とは、売場面積を調査している業種の商店数。

2 「売場面積」は卸売業、牛乳小売業、自動車（新車・中古）小売業、畳小売業、建具小売業、新聞小売業、ガソリンスタンド、資料 石川県統計情報室「石川県の商業」

業 (つづき)

(平成19年6月1日現在)

(単位: m²、%)

構 成 比		対 平 成 16 年 率 増 減 率	1 事業所当たり売場面積		対 平 成 16 年 率 増 減 率
平 成 16 年	19 年		平 成 16 年	19 年	
100.0	100.0	10.4	143.9	176.4	22.6
18.5	16.3	△ 3.1	13,345.6	14,866.4	11.4
0.4	0.3	△ 26.5	148.4	178.2	20.1
2.4	2.1	△ 3.0	98.6	113.4	15.0
2.0	2.3	23.0	147.2	191.1	29.8
6.1	6.6	19.3	119.5	145.8	22.0
0.9	0.8	0.9	94.8	105.6	11.4
2.7	2.2	△ 8.3	120.8	128.4	6.3
9.5	11.5	33.7	387.8	563.1	45.2
2.7	2.1	△ 13.2	61.5	65.4	6.3
0.3	0.2	△ 15.7	47.9	41.8	△ 12.7
1.1	1.0	△ 2.4	48.7	61.3	25.9
0.7	0.6	△ 1.5	61.4	70.3	14.5
2.4	1.9	△ 10.1	42.5	45.4	6.8
0.4	0.3	△ 7.8	29.8	32.1	7.7
7.0	6.9	8.8	70.1	84.9	21.1
2.4	2.0	△ 5.2	183.9	187.6	2.0
0.5	0.4	△ 6.2	57.5	60.3	4.9
6.2	5.0	△ 11.2	443.9	488.6	10.1
4.2	4.4	14.8	113.8	150.2	32.0
3.3	2.5	△ 14.6	152.4	147.7	△ 3.1
6.0	6.0	11.1	128.4	155.5	21.1
0.8	0.8	5.0	120.2	128.5	6.9
0.8	0.8	13.3	56.7	87.4	54.1
3.4	3.6	15.8	167.3	221.1	32.2
4.0	3.2	△ 10.7	209.1	210.6	0.7
0.2	0.1	△ 28.8	68.0	52.4	△ 22.9
0.8	0.9	24.2	66.7	80.8	21.1
10.4	15.1	61.0	131.9	202.7	53.7

通信・カタログ販売等の商店においては調査していない。

69 商

(4) 産業小分類別事業所数、就業者数、従業者数、年間商品販売額、

産 業 分 類	事 業					
	計	経 営 組 織 別		従 業		
		法 人	個 人	2 人以下	3 ～ 4 人	5 ～ 9 人
合 計	16,564	8,979	7,585	6,609	3,944	3,349
卸 売 業 計	3,932	3,116	816	949	992	1,057
各 種 商 品 卸 売 業	16	13	3	2	6	6
織 維 ・ 衣 服 等 卸 売 業	251	195	56	81	64	57
繊維品卸売業(衣服・身の回り品を除く)	109	85	24	39	28	22
衣服・身の回り品卸売業	142	110	32	42	36	35
飲 食 料 品 卸 売 業	883	625	258	209	205	219
農畜産物・水産物卸売業	373	253	120	77	77	103
食料・飲料卸売業	510	372	138	132	128	116
建 築 材 料 ・ 鉱 物 ・ 金 属 材 料 等 卸 売 業	864	708	156	187	247	236
建築材料卸売業	467	380	87	102	138	129
化学製品卸売業	133	117	16	37	33	43
鉱物・金属材料卸売業	173	160	13	26	48	41
再生資源卸売業	91	51	40	22	28	23
機 械 器 具 卸 売 業	978	913	65	187	224	308
一般機械器具卸売業	384	360	24	96	81	122
自動車卸売業	216	198	18	22	57	69
電気機械器具卸売業	243	232	11	41	55	69
その他の機械器具卸売業	135	123	12	28	31	48
そ の 他 の 卸 売 業	940	662	278	283	246	231
家具・建具・じゅう器等卸売業	285	169	116	97	91	58
医薬品・化粧品等卸売業	212	144	68	65	44	48
他に分類されない卸売業	443	349	94	121	111	125
小 売 業 計	12,632	5,863	6,769	5,660	2,952	2,292
各 種 商 品 小 売 業	50	38	12	11	11	6
百貨店・総合スーパー	20	20	—	—	—	—
その他の各種商品小売業(従業者が常時50人未満)	30	18	12	11	11	6
織 物 ・ 衣 服 ・ 身 の 回 り 品 小 売 業	1,887	967	920	939	512	338
呉服・服地・寝具小売業	364	146	218	204	83	55
男子服小売業	218	125	93	108	57	42
婦人・子供服小売業	831	447	384	390	251	149
靴・履物小売業	145	59	86	72	46	23
その他の織物・衣服・身の回り品小売業	329	190	139	165	75	69

注1 従業者とは、「個人事業主及び無給家族従業者」、「有給役員」、「常用雇用者」の計をいい、従業者に「臨時雇用者」及び「出
2 年間商品販売額及びその他の収入額は平成18年4月1日から平成19年3月31日までの1年間の実績である。
3 「売場面積」は卸売業、牛乳小売業、自動車(新車・中古車)小売業、畳小売業、建具小売業、新聞小売業、ガソリンスタンド
資料 石川県統計情報室「石川県の商業」

業（つづき）

その他の収入額及び売場面積（平成19年6月1日現在）

（単位：人、万円、㎡）

所 数					就 業 者 数	従 業 者 数	年 間 商品販売額	そ の 他 の 収 入 額	売 場 面 積 (小売業のみ)
者 規 模 別									
10～19人	20～29人	30～49人	50～99人	100人以上					
1,797	419	259	140	47	112,460	107,999	415,761,756	8,043,070	1,827,407
574	162	119	60	19	35,487	34,496	281,818,958	3,227,607	—
1	1	—	—	—	105	101	471,025	—	—
29	9	7	4	—	1,836	1,835	14,460,518	42,707	—
14	5	1	—	—	663	645	10,908,227	21,675	—
15	4	6	4	—	1,173	1,190	3,552,291	21,032	—
132	45	46	20	7	9,515	9,235	80,982,435	439,269	—
58	19	22	14	3	4,594	4,456	34,672,552	391,400	—
74	26	24	6	4	4,921	4,779	46,309,883	47,869	—
139	24	20	7	4	7,130	6,910	63,072,941	779,355	—
71	11	11	3	2	3,718	3,611	28,172,851	258,867	—
13	5	2	—	—	805	792	5,765,318	8,588	—
40	7	5	4	2	1,977	1,913	27,184,324	508,289	—
15	1	2	—	—	630	594	1,950,448	3,611	—
172	40	30	12	5	9,382	9,096	76,666,239	1,550,976	—
60	12	11	1	1	3,031	2,931	21,779,848	523,987	—
46	9	8	5	—	2,206	2,191	10,414,666	670,072	—
47	16	8	5	2	2,853	2,706	35,157,834	130,033	—
19	3	3	1	2	1,292	1,268	9,313,891	226,884	—
101	43	16	17	3	7,519	7,319	46,165,800	415,300	—
26	9	2	2	—	1,648	1,621	5,487,098	4,486	—
28	11	7	7	2	2,234	2,176	16,223,638	98,664	—
47	23	7	8	1	3,637	3,522	24,455,064	312,150	—
1,223	257	140	80	28	76,973	73,503	133,942,798	4,815,463	1,827,407
1	—	1	4	16	5,373	5,223	14,222,998	264,310	302,673
—	—	—	4	16	5,240	5,092	14,020,316	260,383	297,328
1	—	1	—	—	133	131	202,682	3,927	5,345
84	11	1	2	—	7,587	6,815	9,749,613	48,010	255,146
17	3	1	1	—	1,388	1,332	1,496,446	19,832	37,878
10	—	—	1	—	849	819	1,178,258	1,881	41,271
38	3	—	—	—	3,578	2,942	4,553,034	9,687	120,567
4	—	—	—	—	486	480	566,754	1,449	15,103
15	5	—	—	—	1,286	1,242	1,955,121	15,161	40,327

向・派遣受入者」を併せたものを就業者とする。

ド、通信・カタログ販売等の事業所においては調査していない。

69 商

(4) 産業小分類別事業所数、就業者数、従業者数、年間商品販売額、

産 業 分 類	事 業					
	計	経 営 組 織 別		従 業		
		法 人	個 人	2人以下	3～4人	5～9人
飲 食 料 品 小 売 業	4,216	1,540	2,676	2,007	880	592
各 種 食 料 品 小 売 業	378	214	164	109	58	44
酒 小 売 業	602	136	466	404	141	38
食 肉 小 売 業	88	32	56	38	24	21
鮮 魚 小 売 業	317	75	242	189	69	38
野 菜 ・ 果 実 小 売 業	171	39	132	94	57	19
菓 子 ・ パ ン 小 売 業	784	323	461	339	214	144
米 穀 類 小 売 業	178	33	145	148	27	1
そ の 他 の 飲 食 料 品 小 売 業	1,698	688	1,010	686	290	287
自 動 車 ・ 自 転 車 小 売 業	1,019	635	384	343	229	229
自 動 車 小 売 業	900	626	274	242	213	227
自 転 車 小 売 業	119	9	110	101	16	2
家 具 ・ じ ゅ う 器 ・ 機 械 器 具 小 売 業	1,248	541	707	683	303	169
家 具 ・ 建 具 ・ 畳 小 売 業	332	103	229	197	86	30
機 械 器 具 小 売 業	597	310	287	302	155	93
そ の 他 の じ ゅ う 器 小 売 業	319	128	191	184	62	46
そ の 他 の 小 売 業	4,212	2,142	2,070	1,677	1,017	958
医 薬 品 ・ 化 粧 品 小 売 業	781	441	340	284	203	199
農 耕 用 品 小 売 業	114	54	60	52	29	29
燃 料 小 売 業	697	586	111	112	196	283
書 籍 ・ 文 房 具 小 売 業	670	245	425	173	124	155
ス ポ ー ツ 用 品 ・ が ん 具 ・ 娯 楽 用 品 ・ 楽 器 小 売 業	282	152	130	130	70	56
写 真 機 ・ 写 真 材 料 小 売 業	49	17	32	28	15	5
時 計 ・ 眼 鏡 ・ 光 学 機 械 小 売 業	207	119	88	100	66	37
他 に 分 類 さ れ な い 小 売 業	1,412	528	884	798	314	194

資料 石川県統計情報室「石川県の商業」

業（つづき）

その他の収入額及び売場面積（平成19年6月1日現在）（つづき）

（単位：人、万円、㎡）

所 数					就 業 者 数	従 業 者 数	年 間 商品販売額	そ の 他 の 収 入 額	売 場 面 積 (小売業のみ)
者 規 模 別									
10～19人	20～29人	30～49人	50～99人	100人以上					
462	132	86	50	7	28,830	27,418	38,544,437	169,412	448,123
29	34	59	41	4	8,762	8,056	17,634,797	37,412	209,482
15	3	1	—	—	1,700	1,659	3,298,801	14,696	38,998
4	1	—	—	—	363	354	402,128	1,541	3,593
15	6	—	—	—	1,134	1,118	1,391,034	12,956	17,903
1	—	—	—	—	498	491	599,973	1,527	11,672
61	18	5	3	—	3,894	3,794	2,640,270	43,750	35,505
2	—	—	—	—	385	357	302,810	3,009	5,684
335	70	21	6	3	12,094	11,589	12,274,624	54,521	125,286
179	23	11	4	1	6,553	6,491	18,715,752	3,252,267	44,313
179	23	11	4	1	6,348	6,287	18,611,882	3,243,537	37,137
—	—	—	—	—	205	204	103,870	8,730	7,176
63	17	7	6	—	5,305	5,066	10,898,453	300,891	218,593
13	3	1	2	—	1,271	1,166	1,745,515	12,354	91,865
26	12	5	4	—	2,832	2,730	8,025,987	268,543	80,510
24	2	1	—	—	1,202	1,170	1,126,951	19,994	46,218
434	74	34	14	4	23,325	22,490	41,811,545	780,573	558,559
88	7	—	—	—	3,852	3,740	7,881,931	35,101	110,537
4	—	—	—	—	462	430	1,074,292	36,110	14,003
96	8	2	—	—	4,439	4,128	17,001,411	354,708	14,333
154	41	14	6	3	6,341	6,203	4,155,701	154,441	65,670
16	4	5	1	—	1,385	1,344	2,098,031	31,613	58,976
1	—	—	—	—	141	141	99,035	856	2,566
4	—	—	—	—	648	645	733,822	6,629	16,648
71	14	13	7	1	6,057	5,859	8,767,322	161,115	275,826

69 商 業 (つづき)

(5) 市町別事業所数、従業者数及び年間商品販売額 (平成19年6月1日現在)

(単位:人、万円)

市町別	合 計			小 売 業 計		
	事業所数	従業者数	年間商品販売額	事業所数	従業者数	年間商品販売額
合 計	16,564	107,999	415,761,756	12,632	73,503	133,942,798
市 部 計	14,217	92,691	371,769,874	10,632	60,940	110,753,576
郡 部 計	2,347	15,308	43,991,882	2,000	12,563	23,189,222
金 沢 市	7,122	53,931	278,690,105	4,787	30,840	60,594,772
七 尾 市	1,130	5,544	14,772,652	911	4,022	6,747,853
小 松 市	1,497	8,954	23,838,525	1,170	6,640	11,986,550
輪 島 市	549	2,243	3,147,037	511	2,037	2,527,165
珠 洲 市	406	1,435	2,665,664	359	1,197	1,548,887
加 賀 市	1,023	5,853	11,496,663	837	4,622	7,544,934
羽 咋 市	391	1,795	3,097,660	339	1,600	2,486,905
か ほ く 市	373	1,845	3,587,232	313	1,536	2,191,422
白 山 市	1,150	8,357	25,303,181	971	6,337	12,014,105
能 美 市	576	2,734	5,171,155	434	2,109	3,110,983
能 美 郡	39	581	1,532,756	31	418	1,110,732
川 北 町	39	581	1,532,756	31	418	1,110,732
石 川 郡	623	6,196	26,624,039	476	4,631	10,637,124
野 々 市 町	623	6,196	26,624,039	476	4,631	10,637,124
河 北 郡	412	3,228	7,221,912	348	2,799	4,462,857
津 幡 町	241	2,211	5,598,656	207	1,931	3,193,609
内 灘 町	171	1,017	1,623,256	141	868	1,269,248
羽 咋 郡	455	1,921	3,023,069	410	1,695	2,558,065
志 賀 町	318	1,335	2,025,925	285	1,197	1,799,360
宝 達 志 水 町	137	586	997,144	125	498	758,705
鹿 島 郡	219	1,028	1,681,725	205	967	1,511,673
中 能 登 町	219	1,028	1,681,725	205	967	1,511,673
鳳 珠 郡	599	2,354	3,908,381	530	2,053	2,908,771
穴 水 町	188	950	1,883,578	161	821	1,303,177
能 登 町	411	1,404	2,024,803	369	1,232	1,605,594

注 年間商品販売額は平成18年4月1日から平成19年3月31日までの1年間の実績である。
資料 石川県統計情報室「石川県の商業」

69 商 業 (つづき)

(6) 市町別大規模小売店舗内事業所数、従業者数及び年間商品販売額等 (平成19年6月1日現在)

(単位:人、万円、㎡)

市町別	事業所数	従業者数	年間商品販売額	その他の収入額	売場面積
合計	1,009	14,675	33,510,847	295,774	650,522
市部計	880	11,417	x	x	x
郡部計	129	3,258	x	x	x
金沢市	582	7,154	17,407,228	146,967	296,504
七尾市	37	366	846,556	500	14,860
小松市	59	1,025	2,463,710	40,881	40,507
輪島市	6	119	225,014	—	4,522
珠洲市	12	86	161,700	400	3,352
加賀市	54	843	1,349,091	3,474	40,732
羽咋市	11	233	446,703	44	7,044
かほく市	1	60	x	x	x
白山市	111	1,408	2,793,575	2,720	67,594
能美市	7	123	x	x	x
能美郡	1	262	x	x	x
川北町	1	262	x	x	x
石川郡	53	1,351	3,281,112	77,589	69,915
野々市町	53	1,351	3,281,112	77,589	69,915
河北郡	29	907	1,680,199	18,277	43,722
津幡町	29	907	1,680,199	18,277	43,722
内灘町	—	—	—	—	—
羽咋郡	6	178	417,800	—	11,877
志賀町	6	178	417,800	—	11,877
宝達志水町	—	—	—	—	—
鹿島郡	34	432	908,505	4,922	22,088
中能登町	34	432	908,505	4,922	22,088
鳳珠郡	6	128	417,604	—	11,205
穴水町	6	128	417,604	—	11,205
能登町	—	—	—	—	—

注1 大規模小売店舗のとりえ方は「大規模小売店舗立地法」に基づき届け出のある小売店舗である。
 2 年間商品販売額及びその他の収入額は平成18年4月1日から平成19年3月31日までの1年間の実績である。
 資料 石川県統計情報室「石川県の商業」

70 百貨店及びスーパー等売上高

(単位：百万円)

年次及び月次	事業所数	総額	紳士服・洋品	婦人・子供服・洋品	その他の衣料品	身の回り品
平成20年	42	177,048	7,091	25,482	3,988	11,292
21	43	171,063	6,398	22,203	3,065	9,783
22	43	166,997	5,996	20,392	2,870	9,011
23	45	162,706	5,644	18,336	2,800	8,672
24	47	162,543	5,612	17,644	2,784	8,302
平成24年1月	45	15,631	660	1,927	249	861
2	45	12,556	371	1,192	195	573
3	46	13,157	427	1,520	231	705
4	46	13,090	418	1,454	333	676
5	46	13,121	451	1,467	230	690
6	46	13,059	527	1,430	202	621
7	46	13,733	455	1,574	227	696
8	46	13,224	344	1,193	199	602
9	45	11,960	293	1,193	159	607
10	46	12,514	443	1,452	222	639
11	47	13,579	583	1,678	260	705
12	47	16,920	640	1,563	277	926

年次及び月次	飲食料品	家具	家庭用電気機械器具	家庭用品	その他の商 品	食堂・喫茶
平成20年	93,913	1,852	2,259	5,051	24,910	1,211
21	94,619	1,546	2,296	4,510	25,541	1,104
22	94,516	1,309	2,440	4,298	25,132	1,032
23	93,834	1,312	1,981	3,858	25,284	986
24	93,660	1,090	1,710	3,512	27,190	1,040
平成24年1月	8,713	107	188	353	2,485	90
2	7,727	63	119	264	1,983	70
3	7,469	111	137	261	2,202	94
4	7,341	78	128	303	2,279	82
5	7,527	71	131	256	2,214	84
6	7,553	88	124	263	2,177	73
7	7,849	101	163	328	2,261	78
8	7,984	78	142	282	2,310	91
9	7,123	65	97	251	2,082	90
10	7,124	100	114	256	2,074	91
11	7,428	118	167	318	2,228	92
12	9,822	111	202	378	2,895	106

資料 経済産業省経済産業政策局調査統計部「商業販売統計年報」

71 品目別仕向地域別輸出実績

(単位：万円)

年次及び品目別	金額計	アジア	ヨーロッパ	北アメリカ	南アメリカ	アフリカ	オセアニア	不明
平成22年	20,445,010	10,922,284	3,393,717	4,330,723	429,829	377,762	532,025	458,670
23	26,533,692	15,094,156	2,643,722	5,660,252	1,327,583	728,197	724,016	344,767
24	21,091,094	9,908,775	4,076,532	5,325,091	597,149	794,859	74,495	314,193
1 食品加工品	33,874	22,775	3,448	7,215	436	—	—	—
2 繊維品	721,746	574,122	49,254	98,026	342	—	—	2
(1) 絹糸、絹織物	82	—	80	—	—	—	—	2
(2) 毛織物	—	—	—	—	—	—	—	—
(3) 植物性繊維・織物	80	40	—	40	—	—	—	—
(4) 合繊維物	704,654	563,300	49,162	91,850	342	—	—	—
(5) 衣類	2,930	2,782	12	136	—	—	—	—
(6) 繊維品その他	14,000	8,000	—	6,000	—	—	—	—
3 紙製品・印刷	4,288	2,342	21	1,889	30	—	6	—
4 化学製品	9,531	5,837	696	2,991	7	—	—	—
5 陶磁製品	109,449	47,631	3,293	57,123	15	—	1,386	1
6 鉄鋼・金属	1,034,511	686,745	89,105	139,064	11,734	4,453	850	102,560
7 機械器具	18,892,015	8,318,957	3,907,414	5,007,051	584,504	790,406	72,253	211,430
(1) 機械・電気機器	9,711,622	5,879,656	2,135,139	1,364,733	120,695	592	77	210,730
(2) 輸送用機器	9,160,974	2,420,582	1,772,275	3,642,318	463,809	789,814	72,176	—
(3) 精密機器	19,419	18,719	—	—	—	—	—	700
8 塩・その他鉱物	143,855	143,718	—	137	—	—	—	—
9 プラスチック及びゴム	91,901	68,599	18,068	4,960	74	—	—	200
10 その他	49,924	38,049	5,233	6,635	7	—	—	—
比率(%)	100.0	47.0	19.3	25.2	2.8	3.8	0.4	1.5

注 四捨五入の関係で合計と内訳が合わない場合がある。

資料 石川県産業政策課・ジェトロ金沢「2012年石川県貿易・海外投資活動実態調査報告書」

12 金 融 及 72 金 融 機 関 別

年度及び月次	合 計	銀 行	信用金庫
平成20年度	65,417	34,769	13,418
21	66,135	35,458	13,439
22	67,064	36,144	13,323
23	…	…	…
24	…	…	…
平成24年4月	…	…	…
5	…	…	…
6	…	…	…
7	…	…	…
8	…	…	…
9	…	…	…
10	…	…	…
11	…	…	…
12	…	…	…
平成25年1月	…	…	…
2	…	…	…
3	…	…	…

注1 銀行…地銀、第二地銀、その他銀行（都市銀行、長期信用銀行、信託銀行）
 2 銀行は銀行勘定、第二地銀については掛金を含む。地銀・第二地銀・その他銀行・信用金庫の預金のみ実質預金であり譲渡性（実質預金…総預金－未決済の他店払いの小切手・手形金額合計）
 3 その他は表面預金であり、譲渡性預金・債権を含まない。
 4 農協には漁協を含む。なお、漁協については、平成14年4月1日をもって預金元の信用事業実施漁協が全て統合された為以後
 5 信用組合に金沢鉄道信用組合を含む。
 6 北陸財務局「北陸地域主要経済指標」による「銀行」「信用金庫」の預金残高の数値は平成23年5月末が最終である。
 資料 北陸財務局、関係機関

73 金 融 機 関 別

年度及び月次	合 計	銀 行	信用金庫	信用組合
平成20年度	42,994	25,734	8,011	187
21	42,245	25,386	7,766	181
22	41,658	25,794	7,334	176
23	…	r 25,962	…	171
24	…	26,285	…	162
平成24年4月	…	25,063	…	170
5	…	25,231	…	170
6	…	25,587	…	170
7	…	25,591	…	170
8	…	25,650	…	168
9	…	25,873	…	167
10	…	25,424	…	165
11	…	25,474	…	167
12	…	25,775	…	169
平成25年1月	…	25,570	…	167
2	…	25,525	…	165
3	…	26,285	…	162

注1 銀行…地銀、第二地銀、その他銀行（都市銀行、長期信用銀行、信託銀行）
 2 第二地銀については給付金を含む。
 3 住宅金融支援機構の計数は、石川県内に本店を置く金融機関の残高である。
 4 平成10年1月からオフショア勘定を含まない。
 5 農協には漁協を含む。なお、漁協については、平成14年4月1日をもって預金元の信用事業実施漁協が全て統合された為以後
 6 信用組合に金沢鉄道信用組合を含む。
 7 住宅金融支援機構については平成17年度分より年度末残高のみ掲載。なお、平成17年度末からは直接受付分とフラット35分の
 8 銀行は、平成23年12月分より資料出所を変更したことに伴い、当該月以前のすべての係数について改訂を行った。
 9 北陸財務局「北陸地域主要経済指標」による「信用金庫」の貸出残高の数値は平成23年11月末が最終である。
 資料 日本銀行、関係機関

政 財 び

預 金 残 高 (各年度 3 月 31 日現在)

(単位：億円)

信用組合	労働金庫	農 協	農 林 中 金	商 工 中 金
470	2,215	10,550	3,769	226
478	2,234	10,634	3,587	304
484	2,256	10,739	3,793	325
505	2,263	10,878	3,910	358
515	2,303	11,106	4,235	401
505	2,293	10,974	3,923	365
499	2,268	10,947	3,924	351
502	2,314	11,200	4,093	362
501	2,307	11,169	4,079	354
507	2,298	11,183	4,084	354
508	2,300	11,131	4,082	380
504	2,298	11,191	4,078	367
516	2,286	11,132	4,079	370
519	2,344	11,274	4,225	384
509	2,321	11,207	4,229	369
511	2,323	11,213	4,234	364
515	2,303	11,106	4,235	401

預金・債権を含まない。

預金額はなし。

貸 出 残 高 (各年度 3 月 31 日現在)

(単位：億円)

労働金庫	農 協	農 林 中 金	商 工 中 金	住 宅 金 融 支 援 機 構
1,368	3,261	1,078	889	2,466
1,453	3,573	877	941	2,068
1,460	3,505	730	945	1,714
1,423	3,546	422	941	1,437
1,365	3,513	322	923	1,205
1,419	3,529	419	918	…
1,414	3,569	355	903	…
1,411	3,556	354	914	…
1,400	3,561	354	908	…
1,395	3,564	353	901	…
1,391	3,556	352	916	…
1,387	3,536	352	990	…
1,387	3,536	318	894	…
1,385	3,548	322	914	…
1,370	3,544	320	900	…
1,367	3,546	320	889	…
1,365	3,513	322	923	1,205

預金額はなし。

合計である。

74 手形交換状況(各年度3月31日現在)

年度及び月次	交換高		不渡手形				
	枚数 (千枚)	金額 (百万円)	枚数 (枚)	金額 (百万円)	うち取引停止処分		
					枚数(枚)	金額(千円)	
平成20年度	1,322	1,420,173	1,265	1,348	452	460,594	
21	1,131	1,051,026	800	919	311	255,548	
22	1,050	1,001,473	511	950	197	473,726	
23	977	1,000,899	489	571	175	163,312	
24	927	978,266	240	427	89	66,321	
平成24年4月	76	82,242	16	8	2	1,308	
5	94	105,869	33	31	15	6,684	
6	68	57,924	21	8	12	3,747	
7	97	99,473	20	12	8	4,184	
8	79	84,040	38	15	10	2,113	
9	61	60,209	27	45	1	257	
10	88	97,651	31	51	22	42,561	
11	75	74,770	13	228	7	1,935	
12	71	62,433	3	2	1	1,000	
平成25年1月	85	103,799	15	6	2	563	
2	71	80,356	9	4	7	1,663	
3	63	69,500	14	18	2	306	

資料 石川県銀行協会、金沢手形交換所

75 業種分類別企業倒産状況

(単位：件、万円)

年度	総数		金 属								織 維	
			鉄鋼・非鉄金属		金属製品・金属加工		一般・精密・機械工具		運搬・電気機械器具		繊維工業	
	件数	負債総額	件数	負債総額	件数	負債総額	件数	負債総額	件数	負債総額	件数	負債総額
平成20年度	175	11,485,280	—	—	7	180,800	1	60,000	7	252,500	6	243,200
21	161	5,880,400	—	—	4	66,200	6	447,000	6	85,800	10	470,600
22	140	5,167,700	1	9,900	2	77,000	5	174,600	5	68,000	2	15,000
23	158	4,063,900	1	1,700	4	17,800	3	53,200	1	86,800	9	236,800
24	144	5,023,100	1	195,600	1	6,000	9	145,300	5	20,200	1	1,200

年度	織 維		化 学 ・ 食 品 ・ サ ー ビ ス 業 等									
	衣服・繊維製品		化学・化学関連他		窯業・土石製品		食 品		木材・木製品		紙業・印刷・事務用品	
	件数	負債総額	件数	負債総額	件数	負債総額	件数	負債総額	件数	負債総額	件数	負債総額
平成20年度	9	440,000	4	53,300	2	33,000	11	283,000	4	315,000	9	233,680
21	4	107,600	1	8,000	—	—	9	126,300	5	195,300	1	12,000
22	7	910,000	3	208,600	—	—	7	185,700	4	15,000	5	261,200
23	5	26,400	—	—	2	77,000	18	185,800	3	159,800	6	114,200
24	4	38,600	—	—	3	51,700	16	953,600	4	88,000	3	58,000

年度	化 学 ・ 食 品 ・ サ ー ビ ス 業 等									
	建設業		不動産業		旅館・遊技場・飲食店		運輸・通信・機械リース		金融・証券・保険・その他	
	件数	負債総額	件数	負債総額	件数	負債総額	件数	負債総額	件数	負債総額
平成20年度	65	5,633,100	4	73,800	16	2,389,700	8	131,000	22	1,163,200
21	65	2,053,800	2	198,300	16	1,309,100	11	155,700	21	644,700
22	50	843,600	5	1,023,600	14	971,100	3	21,000	27	383,400
23	45	711,600	3	488,000	12	745,900	15	199,500	31	959,400
24	36	360,600	6	361,300	19	2,442,600	16	190,100	20	110,300

注 負債総額1千万円以上
資料 (株)東京商工リサーチ金沢支店

76 信用保証協会保証状況

(単位：件、百万円)

年度及び月次	保証申込		保証承諾		保証債務残高		代位弁済	
	件数	金額	件数	金額	件数	金額	件数	金額
平成20年度	12,562	229,505	11,463	197,171	38,511	448,197	1,152	15,854
21	12,229	215,070	11,043	181,127	38,536	468,644	1,361	21,409
22	9,643	145,933	8,741	121,860	38,846	447,609	1,102	16,076
23	7,884	115,808	7,239	97,834	39,214	423,437	972	12,961
24	7,767	109,463	7,188	95,471	39,788	402,645	769	9,968
平成24年4月	479	4,885	470	4,885	39,444	424,168	62	978
5	577	7,447	526	6,132	39,433	419,751	70	966
6	674	9,500	557	6,633	39,420	417,154	60	620
7	658	9,435	594	8,290	39,472	414,972	73	1,022
8	673	9,139	653	8,119	39,537	413,528	47	743
9	726	10,128	675	9,194	39,570	411,303	61	653
10	668	9,501	611	7,784	39,658	410,191	61	791
11	653	9,799	594	8,137	39,728	408,430	64	793
12	695	10,243	744	10,953	39,749	407,819	88	1,180
平成25年1月	469	7,207	397	5,630	39,824	406,098	38	535
2	610	9,004	495	6,547	39,761	402,945	89	951
3	885	13,173	872	13,167	39,788	402,645	56	737

注 保証債務残高は、各年度3月現在
資料 石川県信用保証協会

77 日本銀行券受入支払状況(北陸三県)

(単位：億円)

年次及び月次	受入	支払	受入(△)・支払超	
				前年実績
平成20年	8,999	10,912	1,912	1,545
21	7,843	10,206	2,362	1,912
22	6,904	10,157	3,252	2,362
23	6,135	9,511	r 3,374	3,252
24	5,683	9,459	3,772	3,374
平成24年1月	1,096	296	△ 799	△ 784
2	403	646	242	264
3	350	696	345	507
4	420	1,033	613	561
5	860	700	△ 159	△ 436
6	364	812	448	399
7	367	676	309	310
8	399	599	199	153
9	367	533	165	324
10	337	1,063	725	187
11	485	604	118	281
12	235	1,801	1,566	1,608

資料 日本銀行金沢支店「北陸の金融経済月報」

78 石川県歳入歳出決算

(1) 一般会計

(単位：千円、%)

項目	平成22年度	23年度	24年度	構成比	対前年度増減率
歳入総額	553,545,252	602,009,289	555,983,456	100.0	△ 7.6
県税	115,740,588	116,058,383	119,711,812	21.5	3.1
地方消費税清算	23,392,664	23,238,261	23,229,351	4.2	△0.0
地方譲与税金	16,086,220	16,857,217	17,323,463	3.1	2.8
地方特例交付金	1,400,890	1,157,921	461,147	0.1	△ 60.2
地方交付税金	130,007,146	137,293,761	135,755,167	24.4	△ 1.1
交通安全対策特別交付金	442,682	423,661	410,203	0.1	△ 3.2
分担金及び負担金	4,422,053	4,331,480	3,822,460	0.7	△ 11.8
使用料及び手数料	5,827,215	5,126,570	5,048,779	0.9	△ 1.5
国庫支出金	70,070,247	67,540,921	62,755,211	11.3	△ 7.1
財産収入	925,324	1,296,240	1,443,449	0.2	11.4
附入金	53,105	36,540	30,432	0.0	△ 16.7
繰越金	22,937,056	27,957,537	17,059,693	3.1	△ 39.0
繰越収入	4,619,616	6,303,885	6,482,084	1.2	2.8
諸収入	48,202,446	92,000,912	46,898,205	8.4	△ 49.0
県債	109,418,000	102,386,000	115,552,000	20.8	12.9
歳出総額	546,864,454	595,152,637	547,945,179	100.0	△ 7.9
議会費	1,113,479	1,198,163	1,147,996	0.2	△ 4.2
総務費	60,994,314	56,158,887	51,586,065	9.4	△ 8.1
企画文化	15,878,725	16,119,348	38,449,108	7.0	138.5
健康福祉	82,436,399	83,568,536	85,087,781	15.5	1.8
環境	3,157,546	3,649,719	3,356,777	0.6	△ 8.0
商工観光労働	42,972,697	37,444,951	33,639,716	6.2	△ 10.2
農林水産業	45,788,069	51,668,152	27,356,498	5.0	△ 47.1
土木	68,228,395	68,649,339	76,606,565	14.0	11.6
警察	25,382,736	25,976,917	24,193,190	4.4	△ 6.9
教育	103,472,696	103,403,558	104,609,940	19.1	1.2
災害復旧	961,440	1,335,621	2,234,944	0.4	67.3
公債費	96,477,958	145,979,446	99,676,599	18.2	△ 31.7
歳入歳出差引額	6,680,798	6,856,652	8,038,277	—	17.2
翌年度へ繰り越すべき財源	5,926,974	6,107,517	7,274,878	—	19.1
実質収支額	753,824	749,135	763,399	—	1.9

資料 石川県財政課「財政のあらまし」

78 石川県歳入歳出決算(つづき)

(2) 特別会計

(単位：千円)

項目	歳入			歳出		
	平成22年度	23年度	24年度	平成22年度	23年度	24年度
証紙	5,362,645	5,172,071	5,605,544	4,610,724	4,290,928	4,791,977
土地取得	200,594	191	18	200,594	191	18
母子寡婦福祉資金	171,454	167,514	154,473	128,953	102,660	98,624
流域下水道	2,954,810	2,610,764	2,885,493	2,946,545	2,605,132	2,876,932
中小企業近代化資金貸付金	3,784,735	8,624,012	29,126,335	907,788	6,327,034	26,601,088
就業支援資金	273,521	290,709	284,155	17,946	51,084	260,598
林業改善資金	263,586	256,499	277,140	29,948	6,858	29,110
沿岸漁業改善資金	104,118	114,161	143,472	38,612	13,231	36,371
公営競馬	8,789,692	9,256,933	8,892,509	8,789,422	9,256,933	8,871,319
港湾整備	976,541	1,383,613	1,428,383	976,322	1,374,746	1,428,310
金沢西部地区土地区画整理	1,690,074	1,211,657	—	1,469,630	1,211,657	—
育英資金	1,069,934	1,235,001	1,334,650	329,091	320,938	323,799
公債管理	155,335,836	209,101,996	155,271,595	155,335,836	209,101,996	155,271,595
合計	180,977,540	239,425,119	205,403,768	175,781,411	234,663,386	200,589,741

資料 石川県財政課「財政のあらまし」

78 石川県歳入歳出決算(つづき)

(3) 事業会計

(単位:千円)

会計名	歳入			歳出		
	平成22年度	23年度	24年度	平成22年度	23年度	24年度
中央病院事業	18,943,104	18,668,346	18,564,239	17,896,358	17,953,437	17,538,303
高松病院事業	3,514,698	3,203,569	3,687,560	3,471,631	3,123,592	3,519,334
港湾土地造成事業	30,015	24,377	23,139	889	2,605	939
水道用水供給事業	8,328,862	11,276,149	12,033,713	12,463,690	15,088,563	14,250,776
合計	30,816,679	33,172,441	34,308,651	33,832,568	36,168,197	35,309,352

注 収益的収支と資本的収支の合計である。

資料 石川県財政課「財政のあらまし」

79 県有財産現在高(各年度3月31日現在)

財産	単位	平成22年度	23年度	24年度	対前年度増減率(%)
土建物	m ²	63,119,417	62,884,635	63,293,473	0.7
立木	m ³	2,213,409	2,165,284	2,164,127	△0.1
船舶	m ³	2,708,475	2,705,510	2,705,654	0.0
航空機	隻	5	4	4	—
航機	機	1	1	1	—
物	m ²	7,184,083	7,131,788	7,131,788	—
無体財産権	件	1	1	1	—
有価証券	件	47	60	67	11.7
出資による権	千円	1,702,126	1,698,206	2,048,206	20.6
物債権	千円	26,738,275	56,187,530	55,447,494	△1.3
債権	台・個	8,617	8,155	8,166	0.1
基金	千円	130,479,002	78,516,126	80,002,910	1.9
	千円	151,971,587	151,150,926	136,527,224	△9.7

資料 石川県財政課「財政のあらまし」

80 県債目的別現在高(各年度3月31日現在)

(単位:千円、%)

会計区分	平成22年度	23年度	24年度	構成比	対前年度増減率
一 一般会計					
普 通 計	820,439,787	795,836,890	778,185,370	60.6	△2.2
土農林水産	529,320,110	512,053,997	501,992,319	39.1	△2.0
教育	98,273,736	93,083,036	87,517,972	6.8	△6.0
住宅	48,596,903	44,926,324	44,119,940	3.4	△1.8
その他	9,594,646	9,231,433	8,936,388	0.7	△3.2
災害復旧	134,654,392	136,542,100	135,618,751	10.6	△0.7
土木	14,687,049	12,715,590	10,973,320	0.9	△13.7
農林水産	13,221,537	11,422,321	9,823,518	0.8	△14.0
その他	1,160,147	1,030,305	932,630	0.1	△9.5
その他	305,365	262,964	217,172	0.0	△17.4
その他	372,890,682	374,046,925	432,345,789	33.6	15.6
計	1,208,017,518	1,182,599,405	1,221,504,479	95.1	3.3
二 特別会計					
母子寡婦福祉	585,332	609,332	609,332	0.0	—
流域下水道	10,170,019	9,829,038	9,550,481	0.7	△2.8
中小企業近代化	40,638,845	39,086,724	15,285,294	1.2	△60.9
就農支援	74,283	73,997	82,111	0.0	11.0
港湾整備	6,674,181	6,884,766	6,958,323	0.5	1.1
金沢西部地区土地区画整理	2,081,470	—	—	—	—
計	60,224,130	56,483,857	32,485,541	2.5	△42.5
三 事業会計					
病院事業	7,925,346	8,084,139	7,375,821	0.6	△8.8
水道用水供給事業	21,429,647	22,026,188	23,520,092	1.8	6.8
計	29,354,993	30,110,327	30,895,913	2.4	2.6
合計	1,297,596,641	1,269,193,589	1,284,885,933	100.0	1.2

資料 石川県財政課「財政のあらまし」

81 県 税 税 目 別

税 目 別	平 成 20 年 度				21 年 度				予 算 額	
	予 算 額	調 定 額	収 入 額	収 入 歩 合	予 算 額	調 定 額	収 入 額	収 入 歩 合		
総 額	150,463,045	155,570,601	151,115,221	97.1	123,194,339	128,477,051	123,828,242	96.4	113,995,085	
県民税	個人	40,474,000	43,027,852	40,457,364	94.0	39,686,000	42,720,250	39,781,919	93.1	35,829,000
	法人	8,336,000	8,519,428	8,460,695	99.3	5,278,000	5,454,115	5,403,133	99.1	6,061,000
	利子割	1,400,000	1,400,249	1,400,249	100.0	1,397,000	1,413,597	1,413,597	100.0	1,221,000
事業税	個人	1,589,000	1,953,887	1,576,098	80.7	1,325,000	1,725,425	1,382,435	80.1	1,136,000
	法人	41,397,000	42,031,141	41,936,271	99.8	21,962,000	22,069,917	22,021,946	99.8	17,121,000
地方消費税	譲渡割	15,865,998	15,865,998	15,865,998	100.0	15,214,598	15,214,598	15,214,598	100.0	15,623,656
	貨物割	824,047	824,047	824,047	100.0	554,741	554,741	554,741	100.0	786,429
不動産取得税	4,063,000	4,499,003	4,099,085	91.1	3,480,000	3,994,408	3,624,882	90.7	2,082,000	
県たばこ税	2,430,000	2,430,498	2,430,498	100.0	2,289,000	2,289,660	2,289,660	100.0	2,339,000	
ゴルフ場利用税	687,000	691,692	690,192	99.8	653,000	657,547	655,158	99.6	584,000	
自動車税	18,727,000	19,386,158	18,745,406	96.7	18,387,000	19,056,144	18,455,586	96.8	18,021,000	
鉦区税	700	974	974	100.0	700	937	925	98.7	700	
自動車取得税	3,660,000	3,608,746	3,608,746	100.0	2,245,000	2,254,156	2,254,156	100.0	1,860,000	
軽油引取税	10,996,000	11,295,892	11,004,958	97.4	10,370,000	10,702,614	10,421,736	97.4	10,317,000	
狩猟税	12,000	12,408	12,408	100.0	12,000	12,600	12,600	100.0	12,000	
核燃料税	—	—	—	—	338,000	338,430	338,430	100.0	1,001,000	
旧法に よる税	料理飲食等消費税	100	4,246	583	13.7	100	2,468	280	11.3	100
	特別地方消費税	1,200	18,382	1,649	9.0	2,200	15,444	2,460	15.9	200

資料 石川県税務課「税務統計書」

82 県 税 徴 収 状 況 (各年度末現在)

(単位：千円、%)

区 分	平成 20 年度	21 年 度	22 年 度	23 年 度	24 年 度
調 定 額	155,570,601	128,477,051	120,327,258	120,488,741	124,230,980
収 入 額	151,115,221	123,828,242	115,740,588	116,058,383	119,711,812
滞 納 処 分 停 止 額	104,849	120,126	101,656	109,002	270,134
不 納 欠 損 額	245,691	182,338	183,607	163,969	254,490
収 入 未 済 額	4,218,067	4,474,477	4,410,331	4,274,522	4,276,426
収 入 歩 合	97.1	96.4	96.2	96.3	96.4
1人当たり県税負担額(円)	129,711	106,478	99,759	100,333	102,926

資料 石川県税務課「税務統計書」

決 算 額 (各年度末現在)

(単位：千円、%)

22 年 度			23 年 度				24 年 度			
調 定 額	収 入 額	収 入 歩 合	予 算 額	調 定 額	収 入 額	収 入 歩 合	予 算 額	調 定 額	収 入 額	収 入 歩 合
120,327,258	115,740,588	96.2	114,234,408	120,488,741	116,058,383	96.3	117,350,645	124,230,980	119,711,812	96.4
39,599,699	36,557,292	92.3	35,364,000	38,578,880	35,512,721	92.1	37,127,100	40,832,862	37,613,364	92.1
6,159,511	6,110,876	99.2	6,526,000	6,910,845	6,862,364	99.3	6,584,000	6,923,624	6,876,735	99.3
1,221,652	1,221,652	100.0	1,068,000	1,068,931	1,068,931	100.0	1,042,000	1,042,565	1,042,565	100.0
1,451,927	1,143,169	78.7	1,091,000	1,410,667	1,131,261	80.2	1,035,000	1,425,010	1,168,308	82.0
17,310,974	17,266,133	99.7	18,476,000	19,036,592	18,989,402	99.8	19,291,000	20,225,537	20,180,000	99.8
15,623,656	15,623,656	100.0	15,219,085	15,219,085	15,219,085	100.0	15,110,695	15,110,695	15,110,695	100.0
786,429	786,429	100.0	952,323	952,323	952,323	100.0	969,950	969,950	969,950	100.0
2,572,220	2,242,492	87.2	2,266,000	2,648,993	2,400,969	90.6	2,553,000	2,954,281	2,676,423	90.6
2,339,792	2,339,652	100.0	2,527,000	2,696,421	2,696,298	100.0	2,654,000	2,654,953	2,654,945	100.0
592,413	584,448	98.7	578,000	583,153	578,333	99.2	556,000	559,245	556,064	99.4
18,596,597	18,034,363	97.0	17,879,000	18,434,562	17,936,516	97.3	17,862,000	18,266,615	17,830,967	97.6
937	888	94.8	700	883	864	97.8	700	589	589	100.0
1,864,462	1,864,462	100.0	1,764,000	1,768,634	1,768,777	100.0	2,233,000	2,239,490	2,239,490	100.0
11,179,055	10,950,271	98.0	10,511,000	11,156,407	10,927,834	98.0	10,128,000	10,811,444	10,587,237	97.9
12,651	12,651	100.0	12,000	12,340	12,340	100.0	12,000	11,847	11,847	100.0
1,001,591	1,001,591	100.0	—	—	—	—	192,000	192,613	192,613	100.0
1,563	343	21.9	100	125	125	100.0	—	—	—	—
12,129	220	1.8	200	9,900	240	2.4	200	9,660	20	0.2

83 国 税 税 目 別 徴 収 決 定 済 額 (各年度 3 月 31 日 現在)

(単位：千円)

税 目 別	平成 20 年度	21 年 度	22 年 度	23 年 度	24 年 度
総 計	276,272,806	249,575,288	247,554,592	246,484,471	248,367,420
直 接 税 計	157,474,665	137,381,459	140,402,440	145,332,421	147,288,384
所 得 税	97,244,704	93,125,506	88,162,440	86,194,567	87,900,090
源 泉 所 得 税	75,859,183	71,867,825	70,426,176	68,229,016	68,995,898
申 告 所 得 税	21,385,522	21,257,681	17,736,264	17,965,552	18,904,191
法 人 税	49,779,169	35,681,342	43,398,670	49,715,887	50,672,481
相 続 税	10,449,606	8,573,424	8,840,144	9,420,780	8,714,627
地 価 税	1,186	1,186	1,186	1,186	1,186
間 接 税 計	118,798,141	112,193,829	107,152,152	101,152,050	101,079,036
消 費 税	90,207,559	85,165,085	85,144,081	84,912,796	83,939,435
酒 税	12,147,072	11,539,880	5,384,138	857,390	913,874
た ば こ 税	15,103,446	14,317,733	15,633,121	14,359,450	15,199,320
揮 発 油 税 及 び 地 方 揮 発 油 税	x	—	—	—	—
石 油 ガ ス 税	178,756	174,627	172,083	160,933	148,374
自 動 車 重 量 税	795	1,294	1,819	764	846
航 空 機 燃 料 税	258,777	190,709	1,050	583	534
印 紙 収 入	x	804,501	815,858	860,134	876,653

- 注 1 消費税には地方消費税を含む。
 2 たばこ税には、たばこ特別税を含む。
 3 地方揮発油税は平成21年 4 月 1 日からその名称が地方道路税から改められた。
 4 平成24年度の所得税には、復興特別所得税を含む。
 5 平成24年度の法人税には、復興特別法人税を含む。
- 資料 金沢国税局

84 市 町

年度及び市町別	歳入総額	歳出総額	歳入歳出 差引額	翌年度に繰り 越すべき財源	実質収支	経常収支比率	財政力指数
平成20年度	485,962,414	470,083,153	15,879,261	10,511,981	5,367,280	92.9	0.55
21	514,086,583	504,200,100	9,886,483	2,472,329	7,414,154	92.3	0.56
22	530,166,856	518,618,301	11,548,555	2,526,510	9,022,045	89.2	0.54
23	516,646,801	506,098,986	10,547,815	1,938,885	8,608,930	89.5	0.52
24	512,941,114	502,904,961	10,036,153	2,460,742	7,575,411	90.3	0.50
金 沢 市	165,407,347	162,640,769	2,766,578	633,450	2,133,128	89.5	0.78
七 尾 市	35,062,764	34,825,833	236,931	111,916	125,015	93.4	0.45
小 松 市	43,550,435	42,701,356	849,079	242,498	606,581	92.9	0.67
輪 島 市	22,663,446	22,200,102	463,344	196,971	266,373	94.8	0.23
珠 洲 市	10,999,167	10,332,475	666,692	286,957	379,735	89.8	0.23
加 賀 市	30,150,838	29,241,201	909,637	55,705	853,932	91.4	0.57
羽 咋 市	10,189,047	10,083,790	105,257	20,411	84,846	98.3	0.44
か ほ く 市	17,304,465	16,876,972	427,493	40,324	387,169	85.3	0.46
白 山 市	56,180,068	54,871,660	1,308,408	209,129	1,099,279	93.0	0.62
能 美 市	22,177,504	21,584,945	592,559	118,570	473,989	93.2	0.63
野々市市	15,722,408	15,379,043	343,365	129,586	213,779	89.9	0.79
市 計	429,407,489	420,738,146	8,669,343	2,045,517	6,623,826	92.0	0.53
川 北 町	3,613,373	3,339,429	273,944	20,168	253,776	75.3	0.71
津 幡 町	13,701,377	13,487,385	213,992	36,281	177,711	89.4	0.47
内 灘 町	7,999,270	7,888,892	110,378	32,697	77,681	90.0	0.52
志 賀 町	13,693,559	13,567,354	126,205	49,225	76,980	91.7	0.83
宝達志水町	7,799,465	7,702,575	96,890	47,616	49,274	97.7	0.36
中能登町	14,778,754	14,639,762	138,992	112,050	26,942	83.1	0.32
穴 水 町	6,143,115	6,071,467	71,648	16,416	55,232	89.8	0.26
能 登 町	15,804,712	15,469,951	334,761	100,772	233,989	87.8	0.20
町 計	83,533,625	82,166,815	1,366,810	415,225	951,585	88.1	0.46

注 経常収支比率、財政力指数の各合計欄の値は単純平均値である。また、市町別の財政力指数は3カ年平均である。
資料 石川県地方課「地方財政状況調査」

財 政 (各年度3月31日現在)

(単位：千円、%)

地 方 税	地方譲与税	利子割交付金	配当割交付金	株式等譲渡 所得割交付金	地方消費税 交 付 金	ゴルフ場利用税 交 付 金	特別地方消費税 交 付 金	自動車取得税 交 付 金
187,520,056	5,192,976	763,085	229,668	94,880	11,134,325	472,884	418	2,380,948
176,872,711	4,885,322	766,192	174,646	101,665	11,790,524	461,338	1,037	1,471,816
173,070,374	4,777,684	670,393	207,188	82,671	11,770,266	411,213	130	1,347,130
173,245,076	4,640,784	588,173	247,814	73,039	11,693,385	410,934	100	1,144,383
170,662,695	4,359,544	575,605	256,021	82,170	11,688,620	389,516	—	1,297,691
76,708,744	1,251,395	260,476	115,908	37,282	4,973,604	46,783	—	374,125
8,209,491	339,613	23,085	10,267	3,296	588,971	19,609	—	94,567
15,179,395	384,819	54,400	24,170	7,713	1,102,580	66,387	—	112,358
2,706,014	177,056	9,276	4,127	1,328	271,421	—	—	52,889
1,677,387	120,817	5,521	2,453	782	152,773	—	—	36,363
9,122,906	274,413	31,383	13,960	4,483	695,636	97,779	—	82,856
2,729,756	123,313	10,664	4,734	1,505	216,879	13,633	—	37,126
3,924,701	118,997	14,828	6,593	2,112	322,972	29,592	—	35,946
15,985,028	378,119	53,560	23,807	7,613	1,090,146	—	—	114,050
7,554,676	211,738	24,310	10,814	3,473	466,193	35,336	—	63,701
7,083,210	143,760	24,892	11,079	3,569	504,905	—	—	43,332
150,881,308	3,524,040	512,395	227,912	73,156	10,386,080	309,119	—	1,047,313
1,602,571	21,185	2,679	1,191	382	59,704	—	—	6,336
3,854,347	134,425	17,052	7,591	2,446	290,904	17,353	—	40,498
2,538,122	77,047	12,579	5,594	1,794	207,178	—	—	23,112
5,894,360	169,709	8,649	3,843	1,228	209,984	25,853	—	51,135
1,574,891	90,548	5,602	2,488	793	118,241	30,815	—	27,390
1,658,747	108,593	6,695	2,978	957	148,005	—	—	32,822
982,518	72,654	3,310	1,472	471	92,406	6,376	—	20,826
1,675,831	161,343	6,644	2,952	943	176,118	—	—	48,259
19,781,387	835,504	63,210	28,109	9,014	1,302,540	80,397	—	250,378

84 市 町

年度及び市町別	地方特例交付金等	地方交付税	交通安全対策特別交付金	分担金及び負担金	使用料	手数料	国庫支出金
平成20年度	2,157,489	102,864,828	233,528	6,383,489	10,381,659	2,192,458	56,080,985
21	2,231,633	106,693,540	234,934	6,752,823	10,311,617	2,219,392	73,020,038
22	2,074,830	116,082,906	221,312	6,605,122	9,372,890	2,141,576	70,587,371
23	1,817,063	118,282,723	211,809	6,752,051	9,315,773	2,171,642	67,345,850
24	691,725	119,365,802	205,070	6,945,940	9,120,716	2,188,592	61,314,859
金 沢 市	287,852	18,253,903	94,772	3,082,601	2,315,570	1,044,601	22,835,025
七 尾 市	18,018	11,301,299	8,612	477,836	660,619	166,133	3,134,575
小 松 市	58,407	6,631,217	17,574	934,409	532,719	198,373	7,337,576
輪 島 市	5,406	10,408,275	4,847	193,427	484,388	77,132	2,265,133
珠 洲 市	2,029	5,607,103	2,383	17,884	192,401	52,192	713,180
加 賀 市	28,354	7,576,286	10,980	447,634	374,437	286,043	4,634,244
羽 咋 市	7,476	3,526,316	4,072	90,670	248,859	37,293	855,363
か ほ く 市	20,806	5,743,310	3,574	38,534	434,108	16,373	1,435,191
白 山 市	91,774	13,075,794	17,588	478,373	917,402	61,444	6,265,605
能 美 市	39,060	5,568,554	6,207	24,346	806,017	24,453	1,992,703
野々市市	44,694	1,760,781	11,294	288,515	281,726	26,760	2,373,137
市 計	603,876	89,452,838	181,903	6,074,229	7,248,246	1,990,797	53,841,732
川 北 町	7,880	670,404	833	14,208	210,961	2,112	223,676
津 幡 町	28,652	3,930,346	4,764	183,605	350,045	18,953	1,382,125
内 灘 町	26,479	2,369,330	4,524	169,266	126,264	19,681	827,833
志 賀 町	6,471	3,187,425	2,576	149,261	238,934	36,183	1,307,078
宝達志水町	4,540	3,729,655	2,275	98,791	166,453	16,070	388,914
中能登町	8,953	4,970,319	3,058	91,054	347,728	36,260	1,611,169
穴 水 町	1,693	2,961,915	1,912	81,488	45,911	22,436	464,741
能 登 町	3,181	8,093,570	3,225	84,038	386,174	46,100	1,267,591
町 計	87,849	29,912,964	23,167	871,711	1,872,470	197,795	7,473,127

資料 石川県地方課「地方財政状況調査」

財 政 (つづき)

(単位：千円)

国有提供施設等 所在市町村助成 金	都道府県 支出金	財産収入	寄附金	繰入金	繰越金	諸収入	地方債
327,828	22,750,209	3,001,430	286,958	5,021,319	7,272,996	10,600,637	48,617,361
327,375	25,437,153	1,639,499	469,754	7,391,201	14,171,793	10,895,396	55,765,184
330,120	29,882,259	2,802,367	395,293	5,559,365	7,621,206	10,835,656	73,317,534
316,169	29,696,680	1,955,756	283,175	4,491,577	8,580,753	10,480,434	62,901,658
302,547	27,633,923	2,794,853	299,797	4,384,484	7,758,089	9,622,191	71,000,664
15,656	7,513,080	521,037	48,224	854,454	2,418,611	2,903,744	19,449,900
—	1,876,242	1,212,791	36,558	1,451,082	175,273	412,827	4,842,000
274,943	2,722,771	93,417	44,429	295,924	430,454	587,700	6,458,700
11,948	1,639,470	70,941	7,815	403,907	629,761	303,185	2,935,700
—	679,661	34,288	7,468	133,482	318,812	126,188	1,116,000
—	1,993,652	25,991	27,762	25,901	761,139	324,599	3,310,400
—	549,547	37,098	46,598	192,606	120,838	171,669	1,163,032
—	741,251	59,408	9,187	36,137	180,235	416,610	3,714,000
—	2,900,771	285,076	12,605	12,563	1,089,407	2,178,243	11,141,100
—	988,181	81,722	17,256	116,277	334,268	584,919	3,223,300
—	1,027,757	21,832	4,310	12,480	182,836	195,216	1,676,323
302,547	22,632,383	2,443,601	262,212	3,534,813	6,641,634	8,204,900	59,030,455
—	158,697	5,864	5,885	—	210,393	56,112	352,300
—	990,388	80,321	1,554	52,156	192,156	227,479	1,894,217
—	615,843	60,239	3,904	1,380	60,018	239,121	609,962
—	765,594	90,557	3,973	393,753	159,141	318,652	669,200
—	577,482	19,890	3,829	235,208	132,483	97,623	475,484
—	732,033	11,088	6,312	17,850	177,110	233,298	4,573,725
—	357,019	13,663	5,435	127,615	26,944	86,189	766,121
—	804,484	69,630	6,693	21,709	158,210	158,817	2,629,200
—	5,001,540	351,252	37,585	849,671	1,116,455	1,417,291	11,970,209

84 市 町

年度及び市町別	議会費	総務費	民生費	衛生費	労働費	農林水産業費	商工費
平成20年度	3,864,318	57,699,327	122,105,782	37,671,790	906,833	14,869,155	12,117,243
21	3,706,841	63,221,787	127,600,006	43,948,660	2,840,635	15,162,386	22,116,738
22	3,612,029	58,143,861	145,332,533	46,617,207	3,621,506	15,648,161	13,024,890
23	4,686,139	52,218,962	149,883,001	49,183,239	3,770,628	12,363,360	11,852,104
24	4,194,036	51,456,126	152,147,269	41,388,742	1,871,691	11,644,745	11,734,633
金 沢 市	939,842	11,317,611	58,084,107	11,713,603	626,334	2,213,040	3,279,500
七 尾 市	239,853	5,273,368	8,044,452	2,893,055	96,718	1,552,019	1,389,025
小 松 市	395,799	3,766,246	13,222,986	2,413,922	135,759	958,463	709,387
輪 島 市	230,443	2,172,066	4,610,949	2,477,228	72,557	827,520	620,469
珠 洲 市	148,771	1,249,076	2,203,864	1,362,758	48,918	442,285	369,873
加 賀 市	289,287	2,804,187	11,347,490	3,031,368	65,996	354,264	660,492
羽 咋 市	146,615	1,630,728	2,604,189	962,724	86,921	299,513	225,918
か ほ く 市	185,802	3,250,303	5,147,165	1,275,413	79,429	249,940	311,868
白 山 市	371,641	4,949,053	14,400,168	3,888,514	138,190	826,499	1,696,778
能 美 市	195,200	2,665,392	7,183,084	1,480,922	19,193	330,742	994,586
野々市市	162,104	1,460,372	6,156,369	1,212,410	78,933	68,341	132,388
市 計	3,305,357	40,538,402	133,004,823	32,711,917	1,448,948	8,122,626	10,390,284
川 北 町	72,136	593,987	1,076,846	348,415	4,800	183,379	44,507
津 幡 町	152,502	1,133,374	3,733,480	1,332,723	57,613	574,322	237,483
内 灘 町	142,703	972,135	2,990,382	745,814	52,363	68,251	70,160
志 賀 町	124,386	2,461,506	3,161,127	1,454,510	158,622	746,514	353,572
宝達志水町	100,045	1,212,830	1,906,987	735,435	29,902	321,460	123,611
中能登町	103,638	1,845,242	2,478,432	1,057,554	16,928	645,469	262,179
穴 水 町	71,732	887,603	1,262,827	1,237,240	12,952	269,449	80,569
能 登 町	121,537	1,811,047	2,532,365	1,765,134	89,563	713,275	172,268
町 計	888,679	10,917,724	19,142,446	8,676,825	422,743	3,522,119	1,344,349

資料 石川県地方課「地方財政状況調査」

財 政 (つづき)

(単位：千円)

土 木 費	消 防 費	教 育 費	災 害 復 旧 費	公 債 費	諸 支 出 金	前 年 度 繰 上 充 用 金	地 方 債 残 高	積 立 金 残 高
64,803,082	14,980,709	51,001,800	3,393,137	85,812,091	857,886	—	733,191,840	73,612,090
69,019,858	16,204,028	56,629,650	1,951,693	81,598,372	199,446	—	719,361,516	76,439,845
64,314,639	17,072,627	67,846,329	800,986	82,021,079	562,454	—	722,150,361	84,771,634
63,632,306	15,715,504	59,962,993	1,192,608	80,998,914	639,228	—	714,741,986	92,164,773
61,092,442	19,432,427	65,573,564	998,911	81,013,491	356,884	—	714,892,526	98,937,294
20,056,552	6,823,134	20,286,599	5,473	26,938,090	356,884	—	242,237,283	13,290,194
2,774,672	1,462,269	4,628,199	70,430	6,401,773	—	—	47,279,796	8,728,837
6,319,265	1,468,971	6,114,291	89,986	7,106,281	—	—	70,904,754	3,342,326
3,285,225	748,576	1,659,769	300,690	5,194,610	—	—	36,322,547	5,438,145
1,196,465	584,842	1,037,618	147,382	1,540,623	—	—	12,184,837	5,444,736
2,805,727	1,051,719	3,112,292	2,471	3,715,908	—	—	38,106,358	6,956,940
977,938	466,461	1,132,573	283	1,549,927	—	—	11,507,585	1,889,295
1,891,693	608,391	1,402,084	—	2,474,884	—	—	28,641,971	6,332,410
9,183,821	1,773,756	10,345,567	7,276	7,290,397	—	—	82,446,067	5,602,468
2,662,610	493,627	1,975,119	—	3,584,470	—	—	26,774,148	7,458,692
1,630,565	565,540	2,156,398	—	1,755,623	—	—	18,091,293	3,521,406
52,784,533	16,047,286	53,850,509	623,991	67,552,586	356,884	—	614,496,639	68,005,449
147,189	89,566	284,729	—	493,875	—	—	4,450,664	2,098,780
1,526,669	912,090	1,453,447	239,911	2,133,771	—	—	17,773,814	1,258,051
684,668	249,643	988,068	—	924,705	—	—	8,818,761	1,429,149
832,721	494,508	1,597,801	15,436	2,166,651	—	—	14,257,548	10,524,750
613,522	250,473	595,778	14,657	1,797,875	—	—	11,457,382	2,508,647
1,893,688	341,985	4,618,345	35,595	1,340,707	—	—	15,378,522	7,776,022
776,776	195,162	363,622	3,723	909,812	—	—	6,485,537	1,202,008
1,832,676	851,714	1,821,265	65,598	3,693,509	—	—	21,773,659	4,134,438
8,307,909	3,385,141	11,723,055	374,920	13,460,905	—	—	100,395,887	30,931,845

13 物 価

85 消 費 者 物 価

項 目	平成 21 年		22 年		23 年		24 年	
	指 数	前年比(%)	指 数	前年比(%)	指 数	前年比(%)	指 数	前年比(%)
総 合	101.4	△ 1.0	100.0	△ 1.4	99.2	△ 0.8	98.6	△ 0.7
持家の帰属家賃を除く総合	101.1	△ 1.2	100.0	△ 1.1	99.4	△ 0.6	98.8	△ 0.6
食 料	100.8	1.7	100.0	△ 0.8	99.0	△ 1.0	97.8	△ 1.2
穀類	103.5	1.3	100.0	△ 3.4	100.3	0.3	98.1	△ 2.2
魚介類	103.0	3.0	100.0	△ 2.9	98.0	△ 2.0	95.8	△ 2.2
生鮮魚介類	104.1	2.1	100.0	△ 4.0	98.2	△ 1.8	97.3	△ 1.0
肉類	102.1	1.0	100.0	△ 2.1	100.0	0.0	98.8	△ 1.2
乳卵類	101.6	2.5	100.0	△ 1.5	102.5	2.5	99.9	△ 2.5
野菜・海藻類	96.7	1.8	100.0	3.4	96.0	△ 4.0	93.1	△ 3.0
生鮮野菜	93.8	2.2	100.0	6.6	93.4	△ 6.7	87.9	△ 5.8
果物	96.5	0.1	100.0	3.6	98.9	△ 1.1	98.8	△ 0.1
生鮮果物	95.8	0.2	100.0	4.4	98.9	△ 1.1	98.8	△ 0.1
油脂・調味料	100.9	2.6	100.0	△ 0.9	97.2	△ 2.8	98.0	0.8
菓子類	101.3	3.6	100.0	△ 1.3	99.8	△ 0.3	97.8	△ 1.9
調理食料	101.9	3.5	100.0	△ 1.9	100.1	0.1	100.4	0.3
飲料	103.6	△ 1.4	100.0	△ 3.5	97.8	△ 2.2	97.5	△ 0.4
酒	100.8	0.4	100.0	△ 0.8	95.7	△ 4.3	92.1	△ 3.7
外食	99.7	0.5	100.0	0.3	100.0	0.0	100.0	△ 0.1
住 居	103.1	△ 0.1	100.0	△ 3.1	98.3	△ 1.7	96.9	△ 1.4
家賃	103.0	△ 0.4	100.0	△ 3.0	98.2	△ 1.8	96.8	△ 1.4
設備・修繕・維持	103.8	2.4	100.0	△ 3.7	98.9	△ 1.1	98.0	△ 0.9
光 熱 水 道	99.5	△ 4.4	100.0	0.5	102.9	2.9	104.7	1.7
電気	102.6	△ 0.2	100.0	△ 2.6	102.1	2.1	104.1	2.0
ガス	98.6	0.6	100.0	1.4	103.6	3.6	107.0	3.3
他の光熱	87.5	△ 38.4	100.0	14.3	117.0	17.0	117.8	0.7
上下水道	100.4	2.9	100.0	△ 0.4	98.6	△ 1.4	98.6	0.0
家 具 ・ 家 事 用 品	104.0	△ 1.2	100.0	△ 3.9	93.0	△ 7.0	90.3	△ 2.9
家庭用耐久財	109.0	△ 2.7	100.0	△ 8.2	87.8	△ 12.2	82.1	△ 6.5
室内装備	98.9	0.2	100.0	1.1	99.0	△ 1.0	95.5	△ 3.5
寝具	101.0	0.2	100.0	△ 1.0	92.4	△ 7.6	89.6	△ 3.0
家事雑貨	100.2	△ 0.8	100.0	△ 0.2	96.7	△ 3.3	96.4	△ 0.3
家事用品	106.6	△ 1.0	100.0	△ 6.2	95.3	△ 4.7	95.4	0.1
家事サービス	100.0	△ 0.3	100.0	0.0	99.9	△ 0.2	99.8	△ 0.1
被 服 及 び 履 物	98.7	△ 2.3	100.0	1.3	100.2	0.2	99.8	△ 0.4
衣料	97.8	△ 3.5	100.0	2.2	101.1	1.1	100.0	△ 1.1
和服	100.3	△ 1.4	100.0	△ 0.3	98.3	△ 1.7	93.6	△ 4.8
洋服	97.5	△ 3.8	100.0	2.6	101.4	1.4	100.6	△ 0.7
シャツ・セーター・下着類	101.0	△ 2.2	100.0	△ 1.0	99.9	△ 0.1	100.2	0.4
シャツ・セーター類	101.4	△ 2.8	100.0	△ 1.4	99.1	△ 1.0	99.0	△ 0.1
下着類	99.5	△ 0.6	100.0	0.5	102.4	2.4	104.2	1.7
履物	97.9	△ 0.5	100.0	2.2	100.2	0.2	98.1	△ 2.1
他の被服	101.1	△ 1.2	100.0	△ 1.1	96.1	△ 3.9	98.9	3.0
被服関連サービス	96.0	0.4	100.0	4.2	99.7	△ 0.3	100.0	0.3
保 健 医 療	101.4	△ 0.7	100.0	△ 1.4	98.9	△ 1.1	98.7	△ 0.2
医薬品・健康保持用摂取品	102.1	△ 1.1	100.0	△ 2.1	97.4	△ 2.6	95.7	△ 1.7
保健医療用品・器具	104.7	△ 3.8	100.0	△ 4.5	98.4	△ 1.6	99.7	1.3
保健医療サービス	99.6	1.1	100.0	0.4	100.0	0.0	100.2	0.2
交 通 ・ 通 信	98.7	△ 5.1	100.0	1.3	101.2	1.2	101.4	0.2
交通	101.3	△ 1.4	100.0	△ 1.3	101.1	1.1	101.3	0.3
自動車等関係	97.3	△ 7.8	100.0	2.8	101.9	1.9	102.6	0.7
通信	100.7	△ 0.3	100.0	△ 0.6	99.2	△ 0.8	97.9	△ 1.3
教 育	117.6	0.4	100.0	△ 15.0	100.2	0.2	100.6	0.4
授業料等	125.7	0.3	100.0	△ 20.5	98.3	△ 1.8	99.0	0.7
教科書・学習参考教材	99.3	7.1	100.0	0.7	100.1	0.1	101.9	1.8
補習教育	101.7	0.0	100.0	△ 1.7	105.7	5.7	105.0	△ 0.7
教 養 娯 楽	102.0	△ 2.4	100.0	△ 2.0	95.5	△ 4.5	94.3	△ 1.3
養娯楽用耐久財	122.3	△ 22.5	100.0	△ 18.2	72.1	△ 27.9	67.0	△ 7.1
養娯楽用品	104.5	0.4	100.0	△ 4.3	98.6	△ 1.4	99.3	0.8
書籍・他の印刷物	99.8	0.3	100.0	0.2	100.3	0.3	100.8	0.5
養娯楽サービス	100.5	△ 1.9	100.0	△ 0.5	100.2	0.2	98.9	△ 1.2
諸 雑 費	98.7	0.4	100.0	1.3	103.1	3.1	103.0	△ 0.1
美容サービス	102.3	1.6	100.0	△ 2.2	99.5	△ 0.5	99.5	0.0
美容用品	98.5	0.8	100.0	1.5	97.9	△ 2.1	96.2	△ 1.7
身の回り用品	101.5	△ 1.2	100.0	△ 1.4	98.8	△ 1.2	102.6	3.9
たばこ	91.2	0.0	100.0	9.6	126.2	26.2	126.2	0.0
他の諸雑費	98.4	0.2	100.0	1.7	103.8	3.8	103.8	0.0
生 鮮 食 品	98.2	1.7	100.0	1.9	96.3	△ 3.7	93.5	△ 2.8
生鮮食品を除く総合	101.6	△ 1.2	100.0	△ 1.6	99.4	△ 0.6	98.8	△ 0.6
持家の帰属家賃及び生鮮食品を除く総合	101.3	△ 1.3	100.0	△ 1.3	99.6	△ 0.5	99.1	△ 0.4

資料 石川県統計情報室「消費者物価指数」

価 指 数 (金 沢 市)

(平成22年=100)

平 成 24 年											
1 月	2 月	3 月	4 月	5 月	6 月	7 月	8 月	9 月	10 月	11 月	12 月
98.7	98.6	99.1	99.5	99.0	98.7	98.1	98.2	98.3	98.3	98.1	98.1
98.9	98.8	99.3	99.8	99.4	99.0	98.3	98.5	98.6	98.6	98.3	98.4
98.8	98.6	98.4	98.6	98.5	98.5	97.3	97.2	96.7	96.7	96.9	97.6
103.0	101.2	97.9	97.1	97.2	97.0	96.8	96.8	96.8	96.8	97.8	97.5
95.6	94.0	95.3	98.3	98.0	102.0	98.0	96.3	91.5	91.5	92.1	95.7
96.8	94.1	97.1	101.5	101.5	107.6	99.7	98.0	89.8	89.8	91.3	97.8
98.9	98.3	98.8	99.3	99.3	99.1	98.7	99.0	98.7	98.7	98.6	98.4
102.0	102.2	101.9	98.5	98.9	99.0	97.2	99.5	99.5	99.5	99.9	100.3
96.9	97.2	96.9	96.6	97.8	93.5	88.9	88.3	90.9	90.9	89.7	91.3
94.3	94.6	94.1	93.8	94.8	88.4	80.7	79.7	84.6	84.6	82.9	85.9
99.9	107.6	107.2	101.8	104.8	100.6	94.5	94.5	91.3	91.3	92.0	99.9
99.9	108.1	107.7	101.9	105.1	100.7	94.3	94.2	90.8	90.8	91.6	99.9
99.1	99.7	97.7	97.5	96.4	98.2	99.6	97.8	97.1	97.1	97.7	97.9
100.1	99.4	99.5	99.0	97.3	98.7	98.6	95.8	96.5	96.5	96.4	96.0
99.1	96.8	97.7	101.6	99.9	100.2	99.9	103.3	101.3	101.3	101.9	102.3
97.1	98.3	97.8	97.0	97.8	98.1	98.1	96.6	97.5	97.5	97.8	96.7
92.8	92.9	92.4	92.1	92.1	91.8	92.4	91.8	91.9	91.9	91.8	91.6
100.0	100.0	100.0	100.0	100.0	100.0	99.9	99.9	99.9	99.9	99.9	99.9
97.8	97.7	97.7	97.3	96.9	96.7	96.7	96.6	96.4	96.4	96.3	96.3
97.7	97.6	97.6	97.2	96.8	96.6	96.6	96.4	96.2	96.2	96.2	96.1
98.6	99.0	98.7	98.0	98.0	97.9	97.7	97.7	97.7	97.7	97.7	97.7
103.5	103.3	104.5	105.2	105.1	104.7	104.8	105.4	105.3	105.3	104.7	104.6
103.2	103.2	103.3	103.7	103.7	104.2	104.9	106.2	104.5	104.5	103.5	103.3
105.2	104.5	105.7	105.8	107.0	107.4	107.3	107.5	108.7	108.7	108.7	108.6
113.3	113.3	122.5	128.7	123.8	116.8	114.6	113.3	118.1	118.1	117.2	117.2
98.6	98.6	98.6	98.6	98.6	98.6	98.6	98.6	98.6	98.6	98.6	98.6
94.3	94.1	94.5	92.8	90.3	89.4	88.7	87.4	88.0	88.0	87.8	87.5
92.1	91.2	92.5	89.1	82.1	80.6	79.5	75.8	76.3	76.3	74.6	74.5
97.5	96.6	96.6	95.6	95.4	95.0	95.0	94.8	94.8	94.8	95.1	94.7
89.2	88.9	88.9	89.6	89.6	89.6	89.6	89.6	90.2	90.2	90.2	90.2
96.0	96.2	97.4	96.3	97.0	96.1	96.4	96.1	95.6	95.6	96.6	96.6
96.1	97.0	95.6	94.7	95.2	94.4	92.9	93.9	95.8	95.8	97.2	95.8
99.8	99.8	99.8	99.8	99.8	99.8	99.8	99.8	99.8	99.8	99.8	99.8
96.5	95.7	97.6	101.4	101.4	101.5	97.1	96.5	102.5	102.5	102.5	102.5
94.6	95.1	99.1	101.5	101.5	101.6	96.8	96.4	103.2	103.2	103.6	103.6
97.1	97.1	92.9	92.9	92.9	92.9	92.9	92.9	92.9	92.9	92.9	92.9
94.4	94.9	99.7	102.4	102.4	102.5	97.2	96.7	104.3	104.3	104.7	104.7
97.1	93.6	94.0	103.5	103.5	103.4	95.7	94.5	104.4	104.4	104.4	104.4
95.6	91.2	90.9	103.3	103.3	103.3	92.6	91.1	104.1	104.1	104.1	104.1
101.6	101.1	103.8	103.8	103.8	103.7	105.3	105.3	105.5	105.5	105.3	105.3
100.2	100.2	97.7	97.7	97.7	97.7	97.7	97.7	97.7	97.7	97.7	97.7
95.9	95.9	99.8	99.8	99.8	99.8	99.8	99.8	99.8	99.8	98.4	98.4
100.0	100.0	100.0	100.0	100.0	100.0	100.0	100.0	100.0	100.0	100.0	100.0
98.6	98.5	98.4	98.9	98.8	98.9	99.0	98.7	98.8	98.8	98.7	98.2
96.7	96.0	95.7	96.3	96.0	95.5	96.1	95.4	96.0	96.0	95.0	94.0
97.9	98.7	98.6	99.6	99.5	101.1	100.4	100.1	99.8	99.8	100.7	99.8
100.0	100.0	100.0	100.2	100.2	100.2	100.2	100.2	100.2	100.2	100.2	100.2
101.4	101.0	102.2	103.0	102.2	100.9	100.3	100.7	101.5	101.5	100.7	100.8
101.4	99.9	101.1	100.9	101.1	100.7	102.2	105.0	100.8	100.8	100.6	101.6
102.3	102.0	104.1	105.0	103.8	101.8	100.8	100.9	103.0	103.0	102.2	102.2
99.0	98.7	97.9	98.4	98.3	98.3	97.9	97.9	97.9	97.9	96.6	96.5
100.7	100.7	100.7	100.5	100.5	100.5	100.5	100.5	100.5	100.5	100.5	100.5
98.3	98.3	98.3	99.2	99.2	99.2	99.2	99.2	99.2	99.2	99.2	99.2
100.1	100.1	100.1	102.5	102.5	102.5	102.5	102.5	102.5	102.5	102.5	102.5
107.6	107.6	107.6	104.1	104.1	104.1	104.1	104.1	104.1	104.1	104.1	104.1
92.8	93.9	94.6	95.4	94.6	94.2	94.4	96.1	94.2	94.2	93.5	92.8
63.3	71.6	70.8	74.0	70.4	65.5	65.6	64.1	65.0	65.0	65.2	63.6
99.1	99.0	100.1	99.4	96.5	99.9	99.0	100.0	98.7	98.7	99.2	100.3
100.5	100.6	100.6	100.7	100.8	100.8	100.8	101.1	101.0	101.0	101.0	101.1
97.5	97.1	98.2	99.1	99.5	99.1	99.6	102.8	99.5	99.5	98.1	96.8
102.9	102.7	103.6	103.3	103.1	102.9	102.9	102.7	103.1	103.1	102.9	102.8
99.5	99.5	99.5	99.5	99.5	99.5	99.5	99.5	99.5	99.5	99.5	99.5
96.6	95.7	98.4	97.4	96.4	95.6	95.7	95.1	96.4	96.4	95.8	95.4
100.9	100.9	103.0	103.0	103.0	103.0	103.0	103.0	103.0	103.0	103.0	102.9
126.2	126.2	126.2	126.2	126.2	126.2	126.2	126.2	126.2	126.2	126.2	126.2
103.8	103.8	103.8	103.8	103.8	103.8	103.8	103.8	103.8	103.8	103.8	103.8
96.3	97.2	98.0	98.3	99.3	97.9	90.4	89.4	87.8	87.8	87.8	93.1
98.8	98.7	99.1	99.5	99.0	98.7	98.4	98.6	98.8	98.8	98.5	98.3
99.0	98.9	99.4	99.9	99.4	99.0	98.7	99.0	99.2	99.2	98.9	98.7

86 金 沢 市 小 売 物 価

(単位：円)

品 目	銘 柄	単 位	価 格			
			平成 22 年	23 年	24 年	
〔食料〕 〔穀類〕 う ち 米 食 ばう ン ゆ ー ド ス で バゲ ッ 即 介 席 テ 入 類 め ま ぐ あ さ ろ ふ い じ え ー ま 塩 た さ ら	国内産、精米、単一原料米(産地、品種及び産年が同一のもの)、袋入り(5kg入り)、「コシヒカリ」普通品	1 袋 1 kg 100 g	2,184 432 29	2,175 434 31	2,231 440 27	
	1食入り(200~250g入り)、普通品	100 g	29	31	27	
	袋入り(300g入り)、JAS規格品、「マ・マースバゲッティ」又は「オーマイスバゲッティ」	1 袋	153	156	150	
	中華タイプ、カップ入り(77g入り)、「カップヌードル」	1 個	a)*4) 142	139	140	
	めばち又はきはだ、刺身用、さく、赤身	100 g	363	351	330	
	まあじ、丸(長さ約15cm以上)	100 g	127	118	112	
	丸(長さ約25cm以上)	100 g	82	91	78	
	切り身	100 g	238	205	182	
	するめいか	100 g	79	80	79	
	輸入品、冷凍、「バック包装」又は「真空包装」、無頭(10~12尾入り)	100 g	b) 296	253	*7) 274	
ぎんざけ、切り身	100 g	185	169	188		
並	100 g	460	440	419		
〔肉類〕 牛 肉 豚 肉 鶏 肉 ハ ン ソ ム 卵 類 牛 乳 牛 牛 乳	肉	100 g	810	804	785	
	肉	100 g	251	250	247	
	肉	100 g	137	136	133	
	肉	100 g	222	238	235	
	ムジ	100 g	193	193	189	
〔乳類〕 牛 乳 牛 牛 乳	牛乳、店頭売り、紙容器入り(1,000mL入り)	1 本	221	234	231	
	国産品、プロセス、スライスチーズ、とろけるタイプ、袋入り(8枚、144g入り)、「雪印とろけるスライス」、「アヲトとろけるスライス」、「QBB大きいとろけるスライス」又は「明治北海道十勝とろけるスライスチーズ」	1 袋	243	228	233	
〔野菜・海藻〕 鶏 卵 キ 山 ほ 東 は 菜 ね レ レ じ だ に た き な ト ト ビ 生 の わ 豆 油 納 納 こ た り た け か 腐 揚 げ ん に く あ ゃ ん 漬	卵	1パック	187	196	189	
	ツう	1 kg	252	194	180	
	い	1 kg	1,077	963	949	
	ぎ	1 kg	230	193	165	
	ス	1 kg	727	649	621	
	も	1 kg	594	504	495	
	ん	1 kg	389	373	283	
	ん	1 kg	223	182	185	
	ぎ	1 kg	358	350	340	
	り	1 kg	*1) 263	253	234	
	す	1 kg	604	570	580	
	す	1 kg	632	589	576	
	ト	1 kg	813	747	725	
	ン	100 g	97	86	80	
	ン	100 g	155	153	154	
け	1 袋	c)*2) 288	272	286		
り	100 g	d)*3) e) 192	206	*8) d)*9) 215		
め	100 g	33	32	32		
腐	100 g	151	147	147		
げ	100 g	86	84	82		
豆	100 g	48	47	46		
納	100 g	78	91	86		
〔果物〕 り ぐ み な な ぶ い ば ど ち ち ナ	ふじ、1個200~400g [1月~7月, 11月~12月]	1 kg	f) 438	*5) 434	492	
	温州みかん(ハウスみかんを除く)、1個70~130g [1月~3月, 9月~12月]	1 kg	g) 586	*6) 452	516	
	幸水又は豊水、1個300~450g [8月~10月]	1 kg	647	584	622	
	デラウェア [6月~9月]	1 kg	1,279	1,344	1,282	
	[1月~5月, 12月]	100 g	167	168	176	
		1 kg	277	256	244	
	〔油脂・調味料〕 食 用 マ ガ リ 食 し ゃ み よ 砂 油 マ ヌ 子 ネ ー ケ ケ ッ ビ ス ッ ア ョ コ レ ー ト	キャノーラ(なたね)油、ポリ容器入り(1,000g入り)	1 本	327	291	313
		ファットスプレッド、ポリ容器入り(320g入り)、「雪印 ネオソフト」又は「明治コンソフト」	1 箱	253	229	231
		家庭用、袋入り(1kg入り)、「食塩」	1 袋	112	111	111
		本醸造、いしろう、JAS規格品(清酒)、ポリ容器入り(1L入り)、「キッコーマンしろう」又は「ヤマサしろう」	1 本	268	262	259
米みそ、カップ入り(750g入り)、並		1 個	341	344	346	
〔菓類〕 上 白 白 糖 マ ヌ 子 ネ ー ケ ケ ッ ビ ス ッ ア ョ コ レ ー ト	上白、袋入り(1kg入り)	1 袋	195	199	194	
	ポリ容器入り(500g入り)、「キューピーマヨネーズ」	1 本	264	247	250	
	いちごショートケーキ(1個60~100g)	100 g	483	483	483	
	箱入り(3枚パック×8袋入り)、「森永マリー」	100 g	146	144	131	
	のど飴、袋入り(個包装紙込み 90g入り)	1 袋	196	198	196	
板チョコレート、55g、「明治ミルクチョコレート」又は「ロッテガーナミルクチョコレート」	1 枚	h)*4) i) 94	94	*10) 89		

a) 即席カップめん、中華タイプ、カップ入り(77g入り)、「カップヌードル」
 b) 輸入品、冷凍(解凍ものを含む)、バック包装、(長さ)無頭8~10cm
 c) 焼のり、中、1帖(10枚入り)
 d) 焼のり、大、1帖(10枚入り)
 e) 生わかめ、湯通し塩蔵わかめ、養殖もの、国産品、並
 f) 生わかめ、湯通し塩蔵わかめ、天然もの、国産品、並
 g) ふじ、1個250~385g [1月~7月, 11月~12月]
 h) 温州みかん、1個70~130g [1月~3月, 9月~12月]
 i) 板チョコレート、58g、「明治ミルクチョコレート」
 j) 板チョコレート、58g、「明治ミルクチョコレート」又は「ロッテガーナミルクチョコレート」

*1) 平成22年2月から基本銘柄改正 *2) 平成22年2月から単位変更及び基本銘柄改正 *3) 平成22年7月から市町村銘柄設定 *4) 平成22年11月から基本銘柄改正
 *5) 平成23年3月から基本銘柄改正 *6) 平成23年9月から基本銘柄改正 *7) 平成24年1月から基本銘柄改正 *8) 平成24年4月から市町村銘柄廃止
 *9) 平成24年7月から基本銘柄改正 *10) 平成24年10月から基本銘柄改正

主要品目年平均価格

(単位：円)

品 目	銘 柄	単 位	価 格		
			平成22年	23年	24年
(調理食品)					
(飲料)					
冷凍調理コロッケ	油調理済みコロッケ, ポテトタイプ, パッケージ入り	100 g	117	134	128
緑茶	せん茶, 中	100 g	524	526	526
インスタントコーヒー	フリーズドライ, 瓶入り(100g入り), 「ネスカフェ・ゴールドブレンド」又は「マキシム」	1 本	617	625	661
果実飲料	果汁入り飲料, 20~50%果汁入り, ペットボトル入り(1,500mL入り)	1 本	a) 214	*6) 194	178
(酒類)					
清酒	普通酒, 紙容器入り(2,000mL入り), アルコール分13度以上16度未満	1 本	1,006	979	947
ビール	淡色, 瓶入り(350mL入り), 6缶入り	1パック	1,182	1,122	1,091
ウィスキー	瓶入り(700mL入り), アルコール分40度以上41度未満, 「サントリーウイスキー 角瓶」	1 本	1,211	1,225	1,225
(外食)					
うどん	きつねうどん	1 杯	453	453	453
中華そば	ラーメン, しょう油味(豚骨しょう油味を含む)	1 杯	460	460	460
親子丼	にぎりずし(江戸前), 並	1 人前	1,435	1,435	1,435
カレー	並	1 杯	623	623	623
ハンバーグ	並	1 皿	543	543	543
喫茶店におけるコーヒー	定食	1 人前	897	897	899
喫茶店におけるコーヒー	喫茶店におけるコーヒー代	1 杯	342	342	339
小学校給食費	小学校給食費, 公立小学校, 完全給食, 低学年(2年生)	1 か月	3,667	3,696	3,694
小学校給食費	小学校給食費, 公立小学校, 完全給食, 高学年(5年生)	1 か月	3,613	3,644	3,654
中学校給食費	中学校給食費, 公立中学校, 完全給食, 2年生	1 か月	4,197	4,181	4,210
(住居)					
家賃	民営家賃	1か月3.3㎡	3,982	3,933	3,884
家賃	公的住宅及び都市再生機構住宅の平均	1か月3.3㎡	1,193	1,169	1,163
(設備修繕・維持)					
大工手間代	家屋修理手間代, 常用1人分	1 日	19,860	18,950	18,533
[光熱・水道]					
(電気)					
基本料金	従量電灯, アンペア制(契約電流10アンペア), 早取料金	1 か月			
基本料金	従量電灯, アンペア制, 早取料金, 使用料120kWhまで	1 kWh	231	231	231
(ガス)					
基本料金	一般家庭用, 早取料金	1 か月	935	935	935
従量料金	一般家庭用, 早取料金	1 ㎡	210.53	216.28	227.85
プロパンガス	一般家庭用, 二部料金制, 従量料金	10 ㎡	5,577	5,912	6,065
(他の光熱)					
灯油	白灯油, 詰め替え売り, 店頭売り	18 L	1,361	1,592	1,603
(水道)					
基本料金	計量制, 専用給水装置(専用栓), 一般用基本水量なし	1 か月	b)c) 1,050	1,050	*9) 1,050
超過料金	計量制, 専用給水装置(専用栓), 一般用1~10m³	1 ㎡	d)e) 23	23	*9) 23
[家具・家事用品]					
(家庭用耐久財)					
自動炊飯器	〔炊飯方式〕圧力IH式, 〔最大炊飯容量〕1.0L, 〔消費電力〕1,200~1,400W, 特殊な内釜は除く, 特殊機能付きは除く	1 台	f) 18,398	15,792	*10) 25,956
電子レンジ	オーブンレンジ, 〔高周波出力〕最高出力1,000W, 〔庫内容量〕30~33L, グリルとレンジ同時使用機能付き, 〔オープン温度〕最高温度300℃, 過熱水蒸気機能付き, 高性能ヒーター付き, 特殊機能付きは除く	1 台	g) 84,853	*5) 97,231	86,133
ガステーブル	2口コンロ, グリル付き(片面焼き), 〔トッププレート〕ホーロートップ, 〔点火方式〕プッシュ式, 〔サイズ〕幅59~60cm, 特殊機能付きは除く	1 台	h) 21,884	22,092	*11) 25,800
電気冷蔵庫	冷凍冷蔵庫, 〔定格内容積〕401~450L, 「5ドア」又は「6ドア」, 〔省エネ基準達成率〕100%以上, 〔冷蔵〕ノンフロン仕様, 特殊機能付きは除く	1 台	148,817	138,903	138,653
電気掃除機	床移動形, 〔集塵方式〕紙パック式, 〔吸込仕事率〕最大620W, パワーブラシ, 特殊機能付きは除く	1 台	i)*1)j) 21,709	*4) 24,026	22,333
電気洗濯機	全自動洗濯機, インバーター内蔵, 〔洗濯・脱水容量〕7.0kg	1 台			
石油暖房器具	石油ファンヒーター, 〔暖房出力〕3.19~3.40kW, 〔油タンク容量〕5.0L, 特殊機能付きは除く〔1月~3月, 10月~12月〕	1 台	k) 68,875	60,108	*8) 58,011
電気カーペット	〔サイズ〕2畳相当, 〔消費電力〕全面暖房時500~540W, ダニ対策機能付き, 切り忘れ防止機能付き, 特殊機能付きは除く, 〔カバー〕ポリエステル100%又はアクリル100%, 中級品〔1月~3月, 10月~12月〕	1 台	l)*2) 13,917	18,070	17,467
整理だんす	〔正面板表面材〕天然木, 〔サイズ〕幅100~110cm×奥行40~50cm×高さ130×145cm, 総引き出し(6段又は7段), 中級品	1 本	m)*3) 98,600	67,917	68,600

a) 果汁入り飲料, 20~30%果実果汁入り, ペットボトル入り(1,500mL入り)
 b) 計量制, 専用栓, 一般家庭用10m³まで(平成22年6月まで)
 c) 計量制, 専用栓, 一般家庭用基本水量なし
 d) 計量制, 専用栓, 一般家庭用11~20m³(平成22年6月まで)
 e) 計量制, 専用栓, 一般家庭用1~10m³
 f) ジャー炊飯器, 〔加熱方式〕IH式; シングルIHタイプ, 〔最大炊飯容量〕1.0L, 〔消費電力〕1,000~1,250W, 特殊機能付きは除く
 g) オーブンレンジ, 〔高周波出力〕最高出力1,000W, 〔庫内容量〕30~33L, グリル機能付き, 〔オープン温度〕最高温度300~350℃, 過熱水蒸気機能付き, 高性能ヒーター付き, 特殊機能付きは除く
 h) 2口コンロ, グリル付き(片面焼き), 調理油加熱防止装置付き, 立ち消え安全装置付き, 〔トッププレート〕フッ素加工, 〔点火方式〕プッシュ式, 〔サイズ〕幅59.0~59.6cm, 特殊機能付きは除く
 i) 床移動形, 〔集塵方式〕紙パック式, 〔吸込仕事率〕最大580又は590W, パワーブラシ, 特殊機能付きは除く
 j) 床移動形, 〔集塵方式〕紙パック式, 〔吸込仕事率〕最大600W, パワーブラシ, 特殊機能付きは除く
 k) 石油ファンヒーター, 〔暖房出力〕3.00~3.50kW, 特殊機能付きは除く〔1月~3月, 10月~12月〕
 l) 〔サイズ〕2畳相当, 〔消費電力〕全面暖房時500~550W, ダニ対策機能付き, 切り忘れ防止機能付き, 特殊機能付きは除く, 〔カバー〕アクリル100%, 中級品〔1月~3月, 10月~12月〕
 m) 〔正面板表面材〕天然木, 〔サイズ〕幅90cm×高さ130cm程度, 総引き出し6段又は7段, 中級品

*1) 平成22年4月から基本銘額改正 *2) 平成22年10月から基本銘額改正 *3) 平成22年11月から基本銘額改正 *4) 平成23年4月から基本銘額改正 *5) 平成23年6月から基本銘額改正
 *6) 平成23年7月から基本銘額改正 *7) 平成23年10月から基本銘額改正 *8) 平成24年1月から品目名改正 *9) 平成24年7月から基本銘額改正 *10) 平成24年10月から基本銘額改正
 *11) 平成24年12月から基本銘額改正

86 金 沢 市 小 売 物 価

(単位：円)

品 目	銘 柄	単 位	価 格		
			平成 22 年	23 年	24 年
〔寝 具 類〕					
毛 布	マイヤー毛布, ポリエステル100%, 四方縁取り, (サイズ)140cm×200cm程度, 普通品 (1月~3月, 10~12月)	1 枚	a) 4,003	*6) t) 6,033	*10) 4,647
〔家 事 雑 貨〕					
飯 茶 わ ん ぽ	陶磁器製, 直径10~12cm, 普通品	1 個	488	514	533
照 明 ラ ン プ	蛍光灯ランプ, 環形, 3波長形, 30W形	1 本	b) 927	930	*7) 946
〔家事用消耗品〕					
ト イ レ ッ ト ペ ー パ ー	ポリ塩化ビニリデン製, 幅30cm×長さ20m, 「サララップ」又は「NEWクレラップ」再生紙100%, 白, [長さ]55cm, 60cm, 2枚重ね27.5m又は2枚重ね30m, 12ロール入り	1 本	c)*1) 175	176	174
台 所 用 洗 剤	合成洗剤, 食器・調理用具用, 液体, 詰め替え用, ポリ容器入り (395mL入り)	1 本	299	292	293
洗 濯 用 洗 剤	合成洗剤, 綿・麻・合成繊維用, 粉末, 箱入り (1.0kg入り), 「アタック 高活性バイオE.X」又は「トップ プラチナクリア」	1 箱	d) 232	227	*10) 221
			e) 312	*4) 297	298
〔被 服 及 び 履 物〕					
〔洋 服〕					
背 広 服	夏物, シングル上下, 並型, 半義又は背抜き, (表地)毛100% (サイズ) A体型 (A4~A6), 百貨店・専門店ブランド (3月~8月)	1 着	68,810	68,810	63,053
背 広 服	秋冬物, シングル上下, 並型, 総裏, (表地)毛100% (サイズ) A体型 (A4~A6), 百貨店・専門店ブランド (1月~2月, 9月~12月)	1 着	64,943	67,970	68,810
男 子 本 着	夏物, スラックス, (素材)毛50%以上・ポリエステル混用, (サイズ) W76~82cm, 中級品 (3月~8月)	1 本	11,568	11,787	11,355
男 子 本 着	ブルージーンズ, (素材)デニム (綿100%), (サイズ) W76~82cm (又は W30~32), 中級品	1 本	5,083	5,069	4,340
男 子 本 着	秋冬物, シングル, 並型, (表地)「ポリエステル100%」, ライニング付き, (サイズ) チェスト88~96cm・身長165~175cm・MA (M), [着丈] 77~92cm, 中級品 (1月, 11月~12月)	1 着	29,625	25,223	26,717
男 子 学 生 服	公立中学校用, 詰め襟上下, (素材)「ポリエステル100%」又は「ポリエステル50%以上・毛混用」, (サイズ) 身長160cm・A体型 (1月~3月)	1 着	29,519	34,265	34,440
ス カ ー ト	秋冬物, (素材)「毛100%」又は「毛50%以上・化学繊維混用」, (サイズ) W64~70cm, 中級品 (1月~2月, 9月~12月)	1 枚	8,635	8,739	8,722
婦 人 ス ラ ッ ク ス ー	秋冬物, (素材)「毛100%」又は「毛50%以上・化学繊維混用」, (サイズ) W64~70cm, 中級品 (1月~2月, 9月~12月)	1 本	f) 11,462	11,897	*9) 12,800
婦 人 オ ー バ ー	冬物, 並型, 総裏, (表地)「毛(ウール100%)」, 「毛(ウール・アンゴラ混用)」又は「毛(ウール・カシミヤ混用)」, (裏地)ポリエステル, (サイズ) [7~11号]又は「M」, 中級品 (1月, 11月~12月)	1 着	28,089	25,198	24,965
〔シャツ・セーター類〕					
ワ イ シ ャ ツ	長袖, シングルカフス, ブロード, ポリエステル・綿混紡, 白, 標準タイプ, 普通品	1 枚	4,714	3,426	2,647
婦 人 ブ ラ ウ ー	長袖, (素材)ポリエステル100% (ニットは除く), 無地, (サイズ) [7~11号]又は「M」, 襟線が飾り付きは除く, 普通品 (1月~3月, 9月~12月)	1 枚	7,264	4,737	2,801
婦 人 セ ー タ ー	カーディガン, [長袖]又は「7分袖」, (素材)「毛・化学繊維混用」, (サイズ) M, 普通品 (1月~3月, 9月~12月)	1 枚	g) 7,259	*5) 2,980	2,639
〔下 着 類〕					
男 子 シ ャ ツ	半袖, メリヤス, (素材)綿100%, (サイズ) チェスト96~104cm・LA (L), 2枚入り, 白, 普通品, 特殊加工は除く	1 袋	h)*2) 1,035	1,035	1,035
ラ ン ジ ャ ツ	長袖, (素材)「ポリエステル80又は85・M」, 中級品, 「ワコール」, 「ウイング」又は「トリオン」	1 枚	i)*3) j) 8,400	8,237	*7) 5,075
子 供 シ ャ ツ	男児用, 半袖, メリヤス, (素材)綿100%, (サイズ) 140, 150又は160, 2枚入り, 白, 普通品	1 袋	k)*3) 613	636	736
〔他 の 被 服〕					
ネ ク タ イ	幅ネックタイ, 絹100%, 中級品	1 本	4,467	4,467	4,467
男 子 靴	綿・化学繊維混用, 無地, (サイズ) 25cm, 普通品	1 足	823	694	513
パ ン テ ィ ス ト ッ キ ン グ	サポータタイプ, (素材)ナイロン・ポリウレタン混用, プレーン, (サイズ) M~L, 中級品, 「満足」, 「SABRINAサブリナ」又は「ASTIGUアスティーク」	1 足	l)*1) m) 525	524	*8) 517
〔履 物 類〕					
男 子 靴	短靴, 黒, (甲)牛革, (底)「合成ゴム」又は「ウレタン」, (底の製法)張り付け, (サイズ) 25~26cm, 中級品	1 足	16,590	16,590	16,590
婦 子 靴	パンプス, (甲)牛革, (底)合成ゴム, (底の製法)張り付け, (サイズ) 23~24cm, 中級品	1 足	10,500	10,500	10,500
運 動 靴	大人用, スニーカー, (甲)合成繊維・合成皮革, (タイプ)ひも又はマジックテープ, (サイズ) 24.0~27.0cm, 中級品, 「サボルディング」, 「チャンピオン」又は「マックスランライト(ダンロップ)」	1 足	n) 3,397	3,480	*11) 2,480
子 供 靴	女児用, (甲)合成皮革, ベルト付き, (サイズ) 18~19cm, 中級品	1 足	o)*1) 4,305	4,305	4,305
婦 人 サ ン ダ ル	(甲)合成皮革, (底)合成底, [かかとの高さ] 3.5~4.5cm, 普通品	1 足	1,818	1,730	1,730
〔被 服 関 連 サ ー ビ ス〕					
洗 濯 代 代	ワイシャツ, 水洗い, 機械仕上げ, 折りたたみ仕上げ, 持ち込み, 配達なし, 料金前払い	1 枚着	192	195	195
洗 濯 代 代	背広服上下, ドライクリーニング, 持ち込み, 料金前払い, 配達なし	1 着	1,024	1,032	1,040
〔保 健 医 療 薬 品〕					
感 冒 薬	第2類医薬品, 総合かぜ薬, 散剤, 箱入り (44包入り), 「パブロンゴールドA微粒」	1 箱	p)*1) 1,586	1,580	1,478
胃 腸 薬	第2類医薬品, 複合胃腸薬, 細粒剤, 箱入り (56包入り), 「第一共胃腸薬 (細粒)」	1 箱	q)*1) r)*3) 1,743	1,726	1,697
ビ タ ミ ン	第3類医薬品, ビタミン含有保衛剤, 錠剤, 瓶入り (90錠入り), 「キュービーコワゴールドa」	1 箱	s)*1) 1,980	1,980	1,980
〔保 健 医 療 用 品 ・ 器 具〕					
眼 鏡	(レンズ)ガラス・クリスタルレンズ, 非球面レンズ, 近視用, 屈折率1.60, UVカット, 無色, [HOTA-ニューロックス(HVビジョン)], [ヒューズ・バルーン・シスUV]又は「ニコラ」(3AS), (フレーム)男性用, メタルフレーム(チタン), 中級品, 加工料を含む	1 式	43,463	43,463	43,463
〔保 健 医 療 サ ー ビ ス〕					
診 察 料	国民健康保険, 被保険者の一部負担金の割合 (6歳未満及び70歳以上を除く)	1 回	u) 30	u) 30	u) 30
〔交 通 通 信 交 通〕					
鉄 道 運 賃	旅客鉄道 (JR), 大人, 片道, 普通旅客運賃, 幹線, 最低運賃	1 回	140	140	140
鉄 道 運 賃	旅客鉄道 (JR), 通学定期旅客運賃 (高校生用, 15km), 幹線	1 か月	5,250	5,250	5,250
鉄 道 運 賃	旅客鉄道 (JR), 大人, 通勤定期旅客運賃 (20km), 幹線	1 か月	9,450	9,450	9,450
タ ク シ ー 代	距離制運賃, 初乗運賃, [車種] 小型車, 中型車又は普通車	1 回	690	690	690

a) ニューマイヤー毛布, アクリル100%, 柄物, トリコット生地縁取り, (サイズ) 140cm×200cm程度, 中級品 (1月~3月, 10~12月)
 b) 環形, 3波長形, 30W形
 c) ポリ塩化ビニリデン製, 幅30cm×長さ20m, 「サララップ」
 d) 合成洗剤, 食器・調理用具用, 液体, 詰め替え用, ポリ容器入り (415mL入り), 「除菌ジョイ」
 e) 合成洗剤, 綿・麻・合成繊維混用, 粉末, 箱入り (1.0kg入り), 「アタック」又は「トップ」
 f) 秋冬物, (素材)「毛100%」又は「毛50%以上・ポリエステル混用」, (サイズ) W64~70cm, 中級品, (1月~2月, 9月~12月)
 g) オーバーオール, 長袖, (素材)「毛100%」又は「毛50%以上・化学繊維混用」, 無地, (サイズ) M, 普通品 (1月~3月, 9月~12月)
 h) 半袖, メリヤス, 縮100%, (サイズ) チェスト88~96cm・MA (M), 白, 普通品, 特殊加工は除く
 i) (素材)「ポリエステル100%」, (サイズ) バスト80又は85, 又は75~90cm, 中級品, 「ワコール」, 「ウイング」又は「トリオン」
 j) (サイズ) バスト80又は85, M, 又は75~90cm, 中級品, 「ワコール」, 「ウイング」又は「トリオン」
 k) 男児用, 半袖, メリヤス, 縮100%, (サイズ) 120又は130, 2枚入り, 白, 普通品, 特殊加工は除く
 l) サポータタイプ, (素材)ナイロン・ポリウレタン混用, プレーン, 中級品, 特殊サイズは除く
 m) サポータタイプ, (素材)ナイロン・ポリウレタン混用, プレーン, (サイズ) M, L, 中級品, 「満足」, 「サブリナ」又は「スラキヤット」
 n) 大人用, スニーカー, (甲)「合成繊維」/「合成皮革」又は「合成繊維・合成皮革」, (底)「ゴム底」又は「合成底」, (タイプ) ひも, (サイズ) 24.0~27.0cm, 中級品, 「マックスランライト」, 「サボルディング」, 「チャンピオン」又は「ASTIGUアスティーク」
 o) 女児用, 合成皮革製, ポタン付き, 19cm程度
 p) 総合かぜ薬, 散剤, 箱入り (44包入り), 「パブロンゴールドA微粒」
 q) 複合胃腸薬, 細粒剤, 箱入り (56包入り), 「第一共胃腸薬 (細粒)」
 r) 第3類医薬品, ビタミン含有保衛剤, 錠剤, 瓶入り (90錠入り), 「キュービーコワゴールドa」
 s) ビタミン含有保衛剤, 錠剤, 瓶入り (96錠入り), 「キュービーコワゴールドa」
 t) マイヤー毛布, アクリル100%, 柄物, トリコット生地縁取り, (サイズ) 140cm×200cm程度, 中級品 (1月~3月, 10月~12月)
 u) 単位：円
 *1) 平成22年2月から基本銘簿改正 *2) 平成22年2月から単位変更及び基本銘簿改正 *3) 平成22年11月から基本銘簿改正 *4) 平成23年6月から基本銘簿改正 *5) 平成23年9月から基本銘簿改正
 *6) 平成23年10月から市町村銘簿改正 *7) 平成24年1月から品目名改正及び基本銘簿改正 *8) 平成24年1月から基本銘簿改正 *9) 平成24年7月から基本銘簿改正
 *10) 平成22年10月から基本銘簿改正 *11) 平成24年12月基本銘簿改正
 資料：総務省統計局「小売物価統計調査年報」

主 要 品 目 年 平 均 価 格 (つづき)

(単位：円)

品 目	銘 柄	単 位	価 格		
			平成 22 年	23 年	24 年
(自動車等関係費)					
自動車ガソリン	レギュラーガソリン, セルフサービス式を除く	1 L	131	143	144
(通信)					
郵便料	はがき	1 通	50	50	50
郵便料	封書, 定形郵便物, 25gまで	1 通	80	80	80
通話料	固定電話, 加入電話, 住宅用, 回線使用料, ユニバーサルサービス料を含む, 2級	1 か月	1,636	1,635	1,632
[教育]					
(授業料等)					
P T A 会費	公立小学校, PTA会則による会費, 1家庭児童1人通学	1 か年	4,470	4,080	4,230
P T A 会費	公立中学校, PTA会則による会費, 1家庭生徒1人通学	1 か年	4,760	4,893	4,920
大 学 授 業 料	私立, 昼間部, 法文経系	1 か年	726,789	726,789	726,789
高 等 学 校 授 業 料	公立, 全日制, 普通課程, 年度あたり	1 か年	—	—	—
高 等 学 校 授 業 料	私立, 全日制, 普通課程, 年度あたり	1 か年	193,200	193,200	193,200
中 学 校 授 業 料	私立, 年度あたり	1 か年	247,495	247,495	247,495
幼 稚 園 保 育 料	私立, 3年保育, 年度あたり	1 か月	20,611	20,611	21,210
(教科書・学習参考書)					
学 習 参 考 書	英語, 「基礎英語長文問題精講」, 高校生用	1 冊	1,050	1,050	1,050
[教養娯楽]					
(教養娯楽用耐久財)					
テ レ ビ	液晶テレビ, 32V型, 地上デジタルチューナー2基内蔵, ハイビジョン対応パネル, LEDバックライト搭載, 特殊機能付きは除く	1 台	a) 73,103	*4)n) 53,939	*11) 53,412
カ メ ラ	デジタルカメラ, コンパクトカメラ, (有効画素数) 1210万~1620万, (光学ズーム) 4~5倍, (液晶サイズ) 3.0~3.5型, タッチ操作機能付き, 特殊機能付きは除く	1 台	b) 22,638	*7) 18,875	16,605
パーソナルコンピュータ	ノート型, (OS(基本ソフト)) Windows8, (CPU) Corei7, (メインメモリ容量) 8GB, (ディスプレイ) 液晶15.5~15.6型ワイド, (HDD容量) 1TB, ブルーレイディスクドライブ搭載, ワープロ・表計算ソフト搭載, テレビチューナー内蔵は除く	1 台	c) 125,514	103,633	*14) 156,800
(教養娯楽用品)					
ノ ー ト ブ ッ ク	事務・学用など, 普通ノート, (サイズ) 6号(179mm×252mm), 罫入り, 中身枚数30枚	1 冊	d) 132	130	*12) 128
コンパクトディスク	アルバム, 邦盤, J-POP	1 枚	2,894	2,954	2,926
切り花	カーネーション(白を除く), スプレータイプ	1 本	117	117	115
(書籍・他の印刷物)					
新聞	地方・ブロック紙, 日刊, 一般新聞, 「朝刊」又は「統合版」, 月ぎめ	1 か月	e) 3,925	3,925	*8) 3,007
新 辞 典	英和辞典, 並装, 「ジーニアス英和辞典」	1 冊	3,465	3,465	3,465
(教養娯楽サービス)					
宿 泊 料	民営, 和室, 1泊2食付き(税・サービス料込み), 平日	1 人	f) 15,461	15,169	*9) 15,390
謝 儀 料	料理教室, 一般家庭料理, 月4回, 材料費を含む	1 か月	11,422	11,800	11,800
放送受信料	NHK放送受信料, 地上契約, 口座振替等	1 か月	1,345	1,345	1,315
映画観覧料	一般	1 回	g) 1,650	1,700	*8) 1,700
写真プリント代	デジタルプリント, Lサイズ又はDSCサイズ, 当日仕上げ	1 枚	36	36	36
[諸雑費]					
(理美容サービス)					
入 浴 料	物価統制令適用外の公衆浴場の入館料(タオル及び館内着の料金を含む), 平日, 大人	1 人	844	825	825
理 容 料	総合調髪, 大人	1 回	3,750	3,750	3,750
パーマメント代	パーマメント(シャンプー, カット, フロー又はセット込み), ショート, 女性(高校生以下を除く)	1 回	h)*3) 7,338	7,338	7,338
(理美容用品)					
化粧石けん	バスサイズ, 3個入り, 「花王ホワイト」(1個 130g)又は「カウブランド青箱」(1個 135g)	1 パック	273	258	263
シャンプー	詰め替え用, 袋入り(380~440mL入り), 「アジェンス シャンプー しっかりとリッチタイプ」又は「TSUBAKI シャンプー<シャンプー>」	100 mL	i) 139	*5)a)*6)p)*7) 140	133
歯 磨 き 粉	練り歯磨き, 140g入り, 「デンタークリアMAXライオン」	1 本	182	180	181
ヘアートニック	瓶入り(200mL入り), 「アウスレーゼヘアートニックNA」	1 瓶	1,594	1,572	1,566
化粧水	セルフ化粧品, ボリ容器入り(200mL入り), 「アクアレーベル ホワイトアップローション」又は「フレッシュル ローション(ホワイト)」	1 本	j)*1)k) 1,400	1,355	*13) 1,323
ファンデーション	セルフ化粧品, パウダータイプ, オールシーズン用, 詰め替え用(レフィル), 11g入り, 「インテグレートグレイシホワイトパクトN」又は「インテグレートグレイシモイストパクト」	1 個	l)*2) 1,050	1,050	1,050
(身の回り用品)					
男子洋傘	長傘, 合成樹脂製の手元(ハンドル), ポリエステル100%, (鏡筒の長さ) [65cm]又は[70cm], ジャンプ式, 普通品	1 本	m) 3,239	1,985	*12) 2,313
通学用かばん	ランドセル, 合成皮革製, たて型, 普通品 [1月~2月, 12月]	1 個	37,872	37,217	39,298
ハンドバッグ	手提げ型(ショルダー兼用型を含む), 皮革製(カーフ, スエード, エナメル及び型押しを除く), (サイズ) 26~30cm, 中級品	1 個	17,650	17,650	17,650
腕時計	国産品, 男性用, クォーツ, 太陽電池時計, 電波修正機能付き, アナログ表示(ケース側)ステンレススチール, (バンド)ステンレススチール, 中級品, シンチンフォルム又は「セイコースピリット」	1 個	35,280	37,275	37,275
(たばこ)					
たばこ	「キャスター・マイルド」, 20本入り	1 箱	320	410	*10) 410

a) 液晶テレビ, 32V型, 地上・BS・110度CSデジタルチューナー内蔵, ハイビジョン対応パネル, HDMI端子付き, 特殊機能付きは除く
 b) デジタルカメラ, コンパクトカメラ, (有効画素数) 1200万~1470万, (光学ズーム) 3.7~5倍, (液晶サイズ) 2.5~3.0型, ぶれ対策機能付き, 特殊機能付きは除く
 c) ノート型
 d) 学習・事務用, 普通ノート, (サイズ) 6号(179mm×252mm), 罫入り, 中紙枚数30枚
 e) 地方・ブロック紙, 日刊, 邦字一般新聞, 朝刊, 月ぎめ
 f) 和室, 1泊2食付き(税・サービス料込み), 平日
 g) 大人観覧料
 h) パーマメント(シャンプー, カット, フロー又はセット込み), ショート
 i) 液体, 詰め替え用, 袋入り(380~440mL入り), 「アジェンス インナー・リッチ シャンプー」, 「TSUBAKI シャンプー」又は「ラックス スーパーダメージリペア シャンプー」
 j) セルフ化粧品, 瓶入り(200mL入り), 「アクアレーベル WT ローション (S又はR)」又は「フレッシュル ホワイトCローション(さっぱり又はしっかりと) r」
 k) セルフ化粧品, ボリ容器入り(200mL入り), 「アクアレーベルホワイトアップローション」又は「フレッシュル ホワイトCローション(さっぱり又はしっかりと) AA」
 l) セルフ化粧品, パウダータイプ, オールシーズン用, 詰め替え用(レフィル), 12.5g入り, 「アクアレーベル ホワイトパクト」
 m) 長傘, 合成樹脂製の手元(ハンドル), ポリエステル100%, (鏡筒の長さ) 65cm, シャンプー式, 普通品
 n) 液晶テレビ, 32V型, ハイビジョン対応パネル, LEDバックライト搭載, 特殊機能付きは除く
 o) 液体, 詰め替え用, 袋入り(380~440mL入り), 「アジェンス シャンプー しっかりとリッチタイプ」, 「TSUBAKI シャンプー」又は「ラックス スーパーダメージリペア シャンプー」
 p) 液体, 詰め替え用, 袋入り(380~440mL入り), 「アジェンス シャンプー しっかりとリッチタイプ」, 「TSUBAKI シャンプー<シャンプー>」又は「ラックス スーパーダメージリペア シャンプー」

*1) 平成22年3月から基本銘額改正 *2) 平成22年9月から基本銘額改正 *3) 平成22年11月から基本銘額改正 *4) 平成23年1月から基本銘額改正 *5) 平成23年3月から基本銘額改正
 *6) 平成23年7月から基本銘額改正 *7) 平成23年9月から基本銘額改正 *8) 平成24年1月から基本銘額改正 *9) 平成24年1月から品目名改正及び基本銘額改正
 *10) 平成24年1月から品目名改正 *11) 平成24年2月から基本銘額改正 *12) 平成24年7月から基本銘額改正 *13) 平成24年10月から基本銘額改正 *14) 平成24年11月から基本銘額改正

14 労働 及

87 市町別労働力状態別

年次及び 市町別	総 数			勞 働			
				計			就
	計	男	女	計	男	女	計
平成 2 年	947,070	451,155	495,915	620,231	350,346	269,885	606,265
7	990,243	473,937	516,306	652,627	370,106	282,521	631,322
12	1,000,803	479,465	521,338	637,733	361,282	276,451	614,469
17	1,006,996	481,677	525,319	625,787	351,128	274,659	596,324
22	1,001,288	477,751	523,537	615,510	342,739	272,771	582,449
金 沢 市	393,692	188,249	205,443	241,253	134,311	106,942	229,392
七 尾 市	50,925	23,753	27,172	30,418	16,557	13,861	28,468
小 松 市	91,607	43,839	47,768	58,686	32,757	25,929	55,682
輪 島 市	26,957	12,654	14,303	14,439	8,024	6,415	13,850
珠 洲 市	14,779	6,644	8,135	7,843	4,359	3,484	7,437
加 賀 市	62,837	28,928	33,909	39,522	21,121	18,401	36,448
羽 咋 市	20,329	9,498	10,831	11,552	6,514	5,038	10,783
か ほ く 市	29,543	13,973	15,570	18,437	10,083	8,354	17,557
白 山 市	93,319	44,780	48,539	60,507	33,881	26,626	57,442
能 美 市	40,540	19,811	20,729	25,901	14,690	11,211	24,542
能 美 郡	4,885	2,325	2,560	3,327	1,843	1,484	3,134
川 北 町	4,885	2,325	2,560	3,327	1,843	1,484	3,134
石 川 郡	43,308	22,698	20,610	27,352	15,914	11,438	25,951
野 々 市 町	43,308	22,698	20,610	27,352	15,914	11,438	25,951
河 北 郡	53,515	25,551	27,964	34,195	18,830	15,365	32,194
津 幡 町	30,809	14,830	15,979	19,832	11,078	8,754	18,671
内 灘 町	22,706	10,721	11,985	14,363	7,752	6,611	13,523
羽 咋 郡	32,290	15,096	17,194	18,348	10,436	7,912	17,244
志 賀 町	19,809	9,273	10,536	11,294	6,464	4,830	10,617
宝 達 志 水 町	12,481	5,823	6,658	7,054	3,972	3,082	6,627
鹿 島 郡	16,091	7,589	8,502	9,533	5,277	4,256	9,065
中 能 登 町	16,091	7,589	8,502	9,533	5,277	4,256	9,065
鳳 珠 郡	26,671	12,363	14,308	14,197	8,142	6,055	13,260
穴 水 町	8,859	4,192	4,667	4,512	2,565	1,947	4,222
能 登 町	17,812	8,171	9,641	9,685	5,577	4,108	9,038

注 総数には労働力状態「不詳」を含む。
資料 総務省統計局「国勢調査」

び 賃 金

15 歳 以 上 人 口 (各年10月1日現在)

(単位：人)

力 人 口					非 勞 働 力 人 口		
業 者		完 全 失 業 者					
男	女	計	男	女	計	男	女
341,329	264,936	13,966	9,017	4,949	325,779	100,327	225,452
356,828	274,494	21,305	13,278	8,027	335,785	102,653	233,132
347,095	267,374	23,264	14,187	9,077	358,494	115,264	243,230
332,302	264,022	29,463	18,826	10,637	363,359	118,172	245,187
320,802	261,647	33,061	21,937	11,124	360,537	122,640	237,897
126,771	102,621	11,861	7,540	4,321	133,699	44,955	88,744
15,174	13,294	1,950	1,383	567	20,270	7,070	13,200
30,869	24,813	3,004	1,888	1,116	31,455	10,359	21,096
7,598	6,252	589	426	163	11,995	4,376	7,619
4,049	3,388	406	310	96	6,926	2,280	4,646
19,048	17,400	3,074	2,073	1,001	22,668	7,495	15,173
5,957	4,826	769	557	212	8,731	2,961	5,770
9,459	8,098	880	624	256	10,645	3,647	6,998
31,869	25,573	3,065	2,012	1,053	31,509	10,196	21,313
13,798	10,744	1,359	892	467	14,335	4,956	9,379
1,714	1,420	193	129	64	1,547	477	1,070
1,714	1,420	193	129	64	1,547	477	1,070
14,994	10,957	1,401	920	481	15,399	6,448	8,951
14,994	10,957	1,401	920	481	15,399	6,448	8,951
17,485	14,709	2,001	1,345	656	18,668	6,367	12,301
10,286	8,385	1,161	792	369	10,796	3,654	7,142
7,199	6,324	840	553	287	7,872	2,713	5,159
9,634	7,610	1,104	802	302	13,874	4,625	9,249
5,974	4,643	677	490	187	8,493	2,800	5,693
3,660	2,967	427	312	115	5,381	1,825	3,556
4,943	4,122	468	334	134	6,390	2,230	4,160
4,943	4,122	468	334	134	6,390	2,230	4,160
7,440	5,820	937	702	235	12,426	4,198	8,228
2,352	1,870	290	213	77	4,330	1,619	2,711
5,088	3,950	647	489	158	8,096	2,579	5,517

88 産業別就業者数

(1) 産業（部門・大分類）別15歳以上就業者数とその割合（各年10月1日現在）

（単位：人、％）

産業（部門・大分類）別	平成 17 年		平成 22 年		増 減		
	就業者数	割 合	就業者数	割 合	就業者数	割 合	割合増減 (ポイント)
総 数	593,877	100.0	582,449	100.0	△ 11,428	△ 1.9	—
第 1 次 産 業	23,398	3.9	18,402	3.2	△ 4,996	△ 21.4	△ 0.8
農 業	20,646	3.5	15,775	2.7	△ 4,871	△ 23.6	△ 0.8
漁 業	2,752	0.5	2,627	0.5	△ 125	△ 4.5	△ 0.0
第 2 次 産 業	174,026	29.3	159,109	27.3	△ 14,917	△ 8.6	△ 2.0
鉱業,採石業,砂利採取業	254	0.0	204	0.0	△ 50	△ 19.7	△ 0.0
建 設	57,516	9.7	48,889	8.4	△ 8,627	△ 15.0	△ 1.3
製 造	116,256	19.6	110,016	18.9	△ 6,240	△ 5.4	△ 0.7
第 3 次 産 業	389,295	65.6	377,337	64.8	△ 11,958	△ 3.1	△ 0.8
電気・ガス・熱供給・水道業	2,775	0.5	2,673	0.5	△ 102	△ 3.7	△ 0.0
情 報 通 信	10,552	1.8	11,468	2.0	916	8.7	0.2
運 輸 業 , 郵 便 業	25,795	4.3	27,202	4.7	1,407	5.5	0.3
卸 売 業 , 小 売 業	105,848	17.8	97,583	16.8	△ 8,265	△ 7.8	△ 1.1
金 融 業 , 保 険 業	13,748	2.3	13,485	2.3	△ 263	△ 1.9	0.0
不動産業,物品貸付業	7,110	1.2	6,918	1.2	△ 192	△ 2.7	△ 0.0
学術研究,専門・技術サービス業	14,264	2.4	14,714	2.5	450	3.2	0.1
宿泊業,飲食サービス業	37,918	6.4	36,492	6.3	△ 1,426	△ 3.8	△ 0.1
生活関連サービス業,娯楽業	22,831	3.8	21,856	3.8	△ 975	△ 4.3	△ 0.1
教育,学習支援業	26,757	4.5	26,134	4.5	△ 623	△ 2.3	△ 0.0
医 療 , 福 祉	54,463	9.2	64,283	11.0	9,820	18.0	1.9
複 合 サ ー ビ ス 事 業	8,255	1.4	4,635	0.8	△ 3,620	△ 43.9	△ 0.6
サービス業(他に分類されないもの)	38,404	6.5	30,585	5.3	△ 7,819	△ 20.4	△ 1.2
公務(他に分類されるものを除く)	20,575	3.5	19,309	3.3	△ 1,266	△ 6.2	△ 0.1
分 類 不 能 の 産 業	7,158	1.2	27,601	4.7	20,443	285.6	3.5
男	329,759	100.0	320,802	100.0	△ 8,957	△ 2.7	—
第 1 次 産 業	14,773	4.5	12,391	3.9	△ 2,382	△ 16.1	△ 0.6
農 業	12,474	3.8	10,266	3.2	△ 2,208	△ 17.7	△ 0.6
漁 業	2,299	0.7	2,125	0.7	△ 174	△ 7.6	△ 0.0
第 2 次 産 業	120,336	36.5	110,987	34.6	△ 9,349	△ 7.8	△ 1.9
鉱業,採石業,砂利採取業	226	0.1	159	0.0	△ 67	△ 29.6	△ 0.0
建 設	48,479	14.7	40,617	12.7	△ 7,862	△ 16.2	△ 2.0
製 造	71,631	21.7	70,211	21.9	△ 1,420	△ 2.0	0.2
第 3 次 産 業	190,738	57.8	181,898	56.7	△ 8,840	△ 4.6	△ 1.1
電気・ガス・熱供給・水道業	2,538	0.8	2,324	0.7	△ 214	△ 8.4	△ 0.0
情 報 通 信	7,161	2.2	7,678	2.4	517	7.2	0.2
運 輸 業 , 郵 便 業	20,681	6.3	22,104	6.9	1,423	6.9	0.6
卸 売 業 , 小 売 業	51,757	15.7	47,425	14.8	△ 4,332	△ 8.4	△ 0.9
金 融 業 , 保 険 業	6,314	1.9	5,976	1.9	△ 338	△ 5.4	△ 0.1
不動産業,物品貸付業	4,186	1.3	4,025	1.3	△ 161	△ 3.8	△ 0.0
学術研究,専門・技術サービス業	9,248	2.8	9,511	3.0	263	2.8	0.2
宿泊業,飲食サービス業	14,065	4.3	13,424	4.2	△ 641	△ 4.6	△ 0.1
生活関連サービス業,娯楽業	9,093	2.8	8,583	2.7	△ 510	△ 5.6	△ 0.1
教育,学習支援業	11,877	3.6	11,367	3.5	△ 510	△ 4.3	△ 0.1
医 療 , 福 祉	11,201	3.4	13,592	4.2	2,391	21.3	0.8
複 合 サ ー ビ ス 事 業	5,253	1.6	2,607	0.8	△ 2,646	△ 50.4	△ 0.8
サービス業(他に分類されないもの)	21,784	6.6	18,756	5.8	△ 3,028	△ 13.9	△ 0.8
公務(他に分類されるものを除く)	15,580	4.7	14,526	4.5	△ 1,054	△ 6.8	△ 0.2
分 類 不 能 の 産 業	3,912	1.2	15,526	4.8	11,614	296.9	3.7
女	264,118	100.0	261,647	100.0	△ 2,471	△ 0.9	—
第 1 次 産 業	8,625	3.3	6,011	2.3	△ 2,614	△ 30.3	△ 1.0
農 業	8,172	3.1	5,509	2.1	△ 2,663	△ 32.6	△ 1.0
漁 業	453	0.2	502	0.2	49	10.8	0.0
第 2 次 産 業	53,690	20.3	48,122	18.4	△ 5,568	△ 10.4	△ 1.9
鉱業,採石業,砂利採取業	28	0.0	45	0.0	17	60.7	0.0
建 設	9,037	3.4	8,272	3.2	△ 765	△ 8.5	△ 0.3
製 造	44,625	16.9	39,805	15.2	△ 4,820	△ 10.8	△ 1.7
第 3 次 産 業	198,557	75.2	195,439	74.7	△ 3,118	△ 1.6	△ 0.5
電気・ガス・熱供給・水道業	237	0.1	349	0.1	112	47.3	0.0
情 報 通 信	3,391	1.3	3,790	1.4	399	11.8	0.2
運 輸 業 , 郵 便 業	5,114	1.9	5,098	1.9	△ 16	△ 0.3	0.0
卸 売 業 , 小 売 業	54,091	20.5	50,158	19.2	△ 3,933	△ 7.3	△ 1.3
金 融 業 , 保 険 業	7,434	2.8	7,509	2.9	75	1.0	0.1
不動産業,物品貸付業	2,924	1.1	2,893	1.1	△ 31	△ 1.1	△ 0.0
学術研究,専門・技術サービス業	5,016	1.9	5,203	2.0	187	3.7	0.1
宿泊業,飲食サービス業	23,853	9.0	23,068	8.8	△ 785	△ 3.3	△ 0.2
生活関連サービス業,娯楽業	13,738	5.2	13,273	5.1	△ 465	△ 3.4	△ 0.1
教育,学習支援業	14,880	5.6	14,767	5.6	△ 113	△ 0.8	0.0
医 療 , 福 祉	43,262	16.4	50,691	19.4	7,429	17.2	3.0
複 合 サ ー ビ ス 事 業	3,002	1.1	2,028	0.8	△ 974	△ 32.4	△ 0.4
サービス業(他に分類されないもの)	16,620	6.3	11,829	4.5	△ 4,791	△ 28.8	△ 1.8
公務(他に分類されるものを除く)	4,995	1.9	4,783	1.8	△ 212	△ 4.2	△ 0.1
分 類 不 能 の 産 業	3,246	1.2	12,075	4.6	8,829	272.0	3.4

注 平成17年の数値は、日本標準産業分類改訂後の組替集計結果。
資料 総務省統計局「国勢調査」

88 産業別就業者数(つづき)

(2) 産業(部門・大分類)別従業上地位(8区分)別15歳以上就業者数(平成22年10月1日現在)

(単位:人)

産業(部門・大分類)別	就業者数	雇用者	正規の職員・従業員			パート・アルバイト・その他		役員	雇人のある業主	雇人のない業主	家族従業者	家庭内職者
			正規の職員・従業員	労働者派遣事業所の派遣社員	パート・アルバイト・その他	パート・アルバイト・その他	パート・アルバイト・その他					
総数	582,449	452,266	309,872	13,112	129,282	31,740	13,728	41,076	23,769	1,563		
第1次産業	18,402	4,275	2,515	70	1,690	504	939	7,735	4,939	—		
第2次産業	15,775	3,129	1,645	65	1,419	390	736	7,034	4,480	—		
第3次産業	2,627	1,146	870	5	271	114	203	701	459	—		
第1次産業	159,109	124,906	99,728	4,792	20,386	13,188	3,745	10,410	5,573	1,252		
第2次産業	204	165	140	1	24	37	—	2	—	—		
第3次産業	48,889	31,684	27,327	564	3,793	6,337	2,334	6,278	2,237	—		
第1次産業	110,016	93,057	72,261	4,227	16,569	6,814	1,411	4,130	3,336	1,252		
第2次産業	377,337	315,954	204,544	7,486	103,924	17,809	8,815	21,622	12,737	311		
第3次産業	2,673	2,652	2,439	78	135	21	—	—	—	—		
電気・ガス・熱供給・水道業	11,468	10,449	8,340	1,050	1,059	619	37	334	27	—		
情報通信業	27,202	24,966	18,391	504	6,071	1,121	124	865	119	—		
運輸業、郵便業	97,583	77,115	43,685	1,219	32,211	7,506	2,412	5,681	4,854	—		
卸売業、小売業	13,485	12,526	10,012	296	2,218	519	56	327	49	—		
金融業、保険業	6,918	4,452	2,907	117	1,428	1,330	159	715	261	—		
不動産業、物品貸付業	14,714	9,731	7,646	245	1,840	1,296	761	2,120	806	—		
学術研究、専門・技術サービス業	36,492	27,475	9,570	461	17,444	1,226	2,282	2,506	2,977	—		
宿泊業、飲食サービス業	21,856	15,044	7,488	334	7,222	745	1,127	3,066	1,808	59		
生活関連サービス業、娯楽業	26,134	23,855	16,821	520	6,514	273	267	1,590	143	—		
教育、学習支援業	64,283	60,183	43,134	1,312	15,737	1,019	1,158	907	1,006	—		
医療、福祉業	4,635	4,503	3,618	32	853	88	26	12	5	—		
複合サービス事業(他に分類されないもの)	30,585	23,694	13,597	1,168	8,929	2,046	406	3,499	682	252		
サービス業(他に分類されないもの)	19,309	19,309	16,896	150	2,263	—	—	—	—	—		
公務(他に分類されるものを除く)	27,601	7,131	3,085	764	3,282	239	229	1,309	520	—		
分類不能の産業												
第1次産業	320,802	238,089	198,547	5,161	34,381	24,136	11,305	31,594	4,677	129		
第1次産業	12,391	3,170	2,103	57	1,010	408	907	7,067	835	—		
第2次産業	10,266	2,127	1,272	52	803	312	709	6,419	697	—		
第3次産業	2,125	1,043	831	5	207	96	198	648	138	—		
第1次産業	110,987	85,627	75,630	2,636	7,361	10,306	3,614	9,797	1,510	106		
第2次産業	159	127	108	1	18	30	—	2	—	—		
第3次産業	40,617	26,214	23,514	128	2,572	5,042	2,306	6,252	786	—		
第1次産業	70,211	59,286	52,008	2,507	4,771	5,234	1,308	3,543	724	106		
第2次産業	181,898	145,894	118,821	2,171	24,902	13,255	6,612	13,863	2,214	23		
第3次産業	2,324	2,304	2,225	19	60	20	—	—	—	—		
電気・ガス・熱供給・水道業	7,678	6,853	6,221	271	361	529	31	262	2	—		
情報通信業	22,104	20,222	16,518	334	3,370	906	122	823	26	—		
運輸業、郵便業	47,425	35,347	28,477	334	6,536	5,502	1,960	3,694	915	—		
卸売業、小売業	5,976	5,263	4,995	45	223	426	40	234	9	—		
金融業、保険業	4,025	2,429	1,823	53	553	891	124	538	43	—		
不動産業、物品貸付業	9,511	5,877	5,253	97	527	1,063	708	1,759	104	—		
学術研究、専門・技術サービス業	13,424	9,213	5,189	133	3,891	783	1,473	1,448	498	—		
宿泊業、飲食サービス業	8,583	5,683	3,723	126	1,834	507	637	1,425	329	—		
生活関連サービス業、娯楽業	11,367	10,672	8,705	139	1,828	192	94	382	26	—		
教育、学習支援業	13,592	11,099	9,445	175	1,479	657	1,064	690	79	—		
医療、福祉業	2,607	2,514	2,301	7	206	84	6	1	1	—		
複合サービス事業(他に分類されないもの)	18,756	13,892	10,115	401	3,376	1,695	353	2,607	182	23		
サービス業(他に分類されないもの)	14,526	14,526	13,831	37	658	—	—	—	—	—		
公務(他に分類されるものを除く)	15,526	3,398	1,993	297	1,108	167	172	867	118	—		
分類不能の産業												
第2次産業	261,647	214,177	111,325	7,951	94,901	7,604	2,423	9,482	19,092	1,434		
第1次産業	6,011	1,105	412	13	680	96	32	668	4,104	—		
第2次産業	5,509	1,002	373	13	616	78	27	615	3,783	—		
第3次産業	502	103	39	—	64	18	5	53	321	—		
第1次産業	48,122	39,279	24,098	2,156	13,025	2,882	131	613	4,063	1,146		
第2次産業	45	38	32	—	6	7	—	—	—	—		
第3次産業	8,272	5,470	3,813	436	1,221	1,295	28	26	1,451	—		
第1次産業	39,805	33,771	20,253	1,720	11,798	1,580	103	587	2,612	1,146		
第2次産業	195,439	170,060	85,723	5,315	79,022	4,554	2,203	7,759	10,523	288		
第3次産業	349	348	214	59	75	1	—	—	—	—		
電気・ガス・熱供給・水道業	3,790	3,596	2,119	779	698	90	6	72	25	—		
情報通信業	5,098	4,744	1,873	170	2,701	215	2	42	93	—		
運輸業、郵便業	50,158	41,768	15,208	885	25,675	2,004	452	1,987	3,939	—		
卸売業、小売業	7,509	7,263	5,017	251	1,995	93	16	93	40	—		
金融業、保険業	2,893	2,023	1,084	64	875	439	35	177	218	—		
不動産業、物品貸付業	5,203	3,854	2,393	148	1,313	233	53	361	702	—		
学術研究、専門・技術サービス業	23,068	18,262	4,381	328	13,553	443	809	1,058	2,479	—		
宿泊業、飲食サービス業	13,273	9,361	3,765	208	5,388	238	490	1,641	1,479	59		
生活関連サービス業、娯楽業	14,767	13,183	8,116	381	4,686	81	173	1,208	117	—		
教育、学習支援業	50,691	49,084	33,689	1,137	14,258	362	94	217	927	—		
医療、福祉業	2,028	1,989	1,317	25	647	4	20	11	4	—		
複合サービス事業(他に分類されないもの)	11,829	9,802	3,482	767	5,553	351	53	892	500	229		
サービス業(他に分類されないもの)	4,783	4,783	3,065	113	1,605	—	—	—	—	—		
公務(他に分類されるものを除く)	12,075	3,733	1,092	467	2,174	72	57	442	402	—		
分類不能の産業												

注 就業者数には従業上の地位不詳を含む。
資料 総務省統計局「国勢調査」

89 労働組合数及び組合員数(各年6月30日現在)

(1) 産業別規模別組合数及び組合員数

年次及び産業別	合計		29人以下		30～99人		100～299人	
	組合数	組合員数	組合数	組合員数	組合数	組合員数	組合数	組合員数
平成 20 年	624	79,567	252	3,263	183	10,263	118	19,995
21	621	78,870	251	3,248	181	10,148	117	19,742
22	602	78,669	236	3,130	173	9,644	121	20,567
23	599	78,340	226	2,892	180	9,870	124	21,157
24	598	78,764	217	2,758	188	10,291	125	21,422
農業、林業	2	14	2	14	—	—	—	—
漁業、採石業、砂利採取業	1	112	—	—	—	—	1	112
建設業	24	4,322	9	117	8	407	6	1,068
製造業	142	20,808	43	615	55	2,940	26	4,069
電気・ガス・熱供給・水道業	12	1,970	2	51	3	144	4	543
情報通信業	32	4,061	13	136	11	607	3	389
運輸業	67	4,721	36	462	17	991	12	2,074
卸売業、小売業	85	8,606	27	338	27	1,458	29	5,123
金融業、保険業	35	6,255	12	162	6	272	8	1,536
不動産業、物品賃貸業	—	—	—	—	—	—	—	—
学術研究、専門・技術サービス業	5	155	3	31	2	124	—	—
宿泊業、飲食サービス業	4	180	1	1	3	179	—	—
生活関連サービス業、娯楽業	12	369	7	71	4	188	1	110
教育、学習支援業	31	6,168	14	229	4	193	6	1,235
医療、福祉	58	5,567	21	253	23	1,253	8	1,308
複合サービス事業	15	3,629	2	29	1	95	7	1,119
サービス業	21	1,083	10	100	8	421	3	562
公務員	44	10,639	8	91	15	972	11	2,174
分類不能の産業	8	105	7	58	1	47	—	—

年次及び産業別	300～499人		500～999人		1,000人以上	
	組合数	組合員数	組合数	組合員数	組合数	組合員数
平成 20 年	42	16,449	21	15,229	8	14,368
21	43	16,714	20	13,963	9	15,055
22	44	17,593	20	13,756	8	13,979
23	42	16,715	19	13,741	8	13,965
24	40	16,086	20	14,272	8	13,935
農業、林業	—	—	—	—	—	—
漁業、採石業、砂利採取業	—	—	—	—	—	—
建設業	—	—	—	—	1	2,730
製造業	9	3,611	5	3,542	4	6,031
電気・ガス・熱供給・水道業	3	1,232	—	—	—	—
情報通信業	2	778	3	2,151	—	—
運輸業	1	444	1	750	—	—
卸売業、小売業	—	—	2	1,687	—	—
金融業、保険業	7	2,751	2	1,534	—	—
不動産業、物品賃貸業	—	—	—	—	—	—
学術研究、専門・技術サービス業	—	—	—	—	—	—
宿泊業、飲食サービス業	—	—	—	—	—	—
生活関連サービス業、娯楽業	—	—	—	—	—	—
教育、学習支援業	4	1,499	2	1,409	1	1,603
医療、福祉	5	2,048	1	705	—	—
複合サービス事業	3	1,224	2	1,162	—	—
サービス業	—	—	—	—	—	—
公務員	6	2,499	2	1,332	2	3,571
分類不能の産業	—	—	—	—	—	—

資料 石川県労働企画課「石川県労働組合調査」

89 労働組合数及び組合員数(各年6月30日現在)(つづき)

(2) 適用法規別組合数及び組合員数

年次	総数		労働組合法		特定独立行政法人等労働関係法		地方公営企業労働関係法		国家公務員法		地方公務員法	
	組合数	組合員数	組合数	組合員数	組合数	組合員数	組合数	組合員数	組合数	組合員数	組合数	組合員数
平成 20 年	624	79,567	540	58,552	4	456	14	1,928	24	1,914	42	16,717
21	621	78,870	537	58,143	4	466	14	1,937	24	1,976	42	16,348
22	602	78,669	520	58,343	4	454	14	1,957	22	1,798	42	16,117
23	599	78,340	516	58,459	4	438	14	1,937	21	1,714	44	15,792
24	598	78,764	516	59,259	4	414	14	1,971	21	1,652	43	15,468

資料 石川県労働企画課「石川県労働組合調査」

90 月別産業別企業整備状況

(単位：件、人)

年度及び月次	事業所数	整理人員	産 業 別	事業所数	整理人員
平成20年度	1,255	8,371	農、林、漁業	8	31
21	1,066	5,964	鉱業、採石業、砂利採取業	1	3
22	685	3,644	建設業	64	200
23	617	3,165	製造業	132	699
24	547	2,943	食料品・飲料等	16	116
			繊維工業	19	77
			木材・家具関係	5	15
平成24年4月	124	526	紙加工・印刷等	10	77
5	30	185	化学工業・石油製品・ プラスチック・ゴム製品	8	31
6	35	183	窯業・土石製品	9	21
7	59	242	鉄鋼業	3	7
			非鉄金属	2	4
8	37	155	金属製品	12	64
9	35	511	はん用機械器具	19	78
10	50	313	電子部品・デバイス・ 電子回路	2	26
11	38	174	電気機械器具	17	102
			情報通信機械器具	—	—
12	31	137	輸送用機械器具	5	12
平成25年1月	43	219	なめし皮・毛皮、その他	5	69
2	35	153	電気・ガス・熱供給・水道業	—	—
3	30	145	情報通信業	13	44
			運輸業、郵便業	26	166
			卸売業、小売業	117	708
			金融、保険、不動産、 物品賃貸業	14	98
			学術研究、専門・技術サービス業	29	147
			宿泊業、飲食サービス業	29	270
			生活関連サービス業、娯楽業	17	115
			教育、学習支援業	6	36
			医療、福祉	34	101
			複合サービス事業	11	40
			サービス業	44	196
			公務、分類不能の産業	2	89

注1 同一月中に2人以上の人員整理が行われたものを計上。
 2 平成21年度から、平成19年11月改訂の「日本標準産業分類」で表章。
 資料 石川労働局「業務概要」

91 職 業 紹 介 状 況

(1) 一 般 職 業 紹 介 状 況

年度、月及び 安定所別	求 職				就 職		
	新 申	規 込	求 件 数	月 間 有 効 者 数	就 職 件 数	うち他県へ	うち受給者
平成20年度			71,202	264,474	23,073	978	5,501
21			76,420	330,262	24,762	846	6,542
22			74,516	303,223	27,380	1,111	5,986
23			67,160	276,410	26,716	1,158	5,644
24			64,188	264,504	25,316	1,247	5,699
平成24年4月			7,112	23,964	2,360	106	448
5			5,740	24,050	2,250	95	498
6			5,147	23,237	2,347	97	509
7			4,964	22,516	2,245	97	509
8			4,761	21,587	1,933	106	440
9			5,367	21,550	2,065	93	457
10			5,639	22,161	2,469	185	583
11			4,248	20,870	1,991	99	523
12			3,644	19,242	1,583	92	369
平成25年1月			6,399	20,900	1,606	68	404
2			5,351	21,642	1,869	89	415
3			5,816	22,785	2,598	120	544
金	沢		30,544	127,336	10,407	545	2,470
小	松		8,426	35,146	3,984	153	837
白	山		10,343	41,018	3,910	140	988
七	尾		7,411	29,817	3,362	139	672
加	賀		3,926	16,805	1,946	116	428
輪	島		3,538	14,382	1,707	154	304

注1 受給者とは雇用保険受給者である。
 2 有効求人倍率＝月間有効求人数÷月間有効求職者数
 資料 石川労働局「業務概要」

91 職 業 紹 介 状 況 (つづき)

(2) 産 業 別 新 規 求 人 状 況 (新 規 学 卒 を 除 き パ ー ト を 含 む)

(単位：人、%)

産 業 別	平成20年度	21年度	22年度	23年度	24年度	対前年度 増減率
総 数	89,528	65,495	78,484	91,051	96,414	5.9
農、林、漁業	431	412	570	696	661	△ 5.0
鉱業、採石業、砂利採取業	10	10	7	2	13	550.0
建設業	5,762	4,769	4,994	6,607	7,267	10.0
製造業	9,701	6,410	9,630	10,994	9,401	△ 14.5
電気・ガス・熱供給・水道業	27	18	21	21	36	71.4
情報通信業	2,585	1,915	2,305	2,685	2,819	5.0
運輸業・郵便業	5,432	4,185	5,585	6,119	6,307	3.1
卸売業・小売業	16,023	10,152	12,427	14,316	17,026	18.9
金融・保険・不動産・物品賃貸業	1,906	1,685	1,637	1,732	1,999	15.4
学術研究・専門・技術サービス業	2,696	2,173	2,801	2,847	2,785	△ 2.2
宿泊業・飲食サービス業	9,468	7,533	8,408	9,649	10,240	6.1
生活関連サービス業・娯楽業	3,704	2,883	2,924	3,380	3,980	17.8
教育・学習支援業	951	1,103	1,144	1,040	908	△ 12.7
医療・福祉	14,948	9,969	11,424	14,344	15,187	5.9
複合サービス事業	530	668	882	777	573	△ 26.3
サービス業	13,833	9,641	11,625	13,845	15,499	11.9
公務・その他	1,521	1,969	2,100	1,997	1,713	△ 14.2

注 平成20年度から、平成19年11月改訂の「日本標準産業分類」で表章。
 資料 石川労働局「業務概要」

介 状 況

(新規学卒を除きパートを含む)

(単位：件、人、倍)

求 人		充 足		有効求人倍率
新規求人数	月間有効求人数	充 足 数	うち他県から	原 数 値
89,528	244,071	22,945	967	0.92
65,495	159,830	24,769	877	0.48
78,484	192,183	27,351	1,092	0.63
91,051	236,323	26,902	1,249	0.85
96,414	255,262	25,694	1,366	0.97
7,611	20,847	2,384	115	0.87
7,927	20,196	2,288	118	0.84
7,759	20,395	2,427	145	0.88
8,470	21,188	2,245	96	0.94
8,403	21,575	1,948	106	1.00
8,182	22,445	2,136	138	1.04
8,236	22,150	2,440	118	1.00
8,216	21,645	2,012	98	1.04
6,472	19,786	1,591	117	1.03
8,450	20,561	1,632	87	0.98
8,594	21,845	1,917	109	1.01
8,094	22,629	2,674	119	0.99
51,632	138,026	12,499	907	1.08
11,044	28,407	3,442	77	0.81
14,442	38,705	3,592	207	0.94
9,100	23,197	2,951	40	0.78
6,495	17,672	1,764	118	1.05
3,701	9,255	1,446	17	0.64

91 職業紹介状況(つづき)

(3) 平成25年3月新規学校卒業者安定所別職業紹介状況

(単位：人)

項 目		合 計	金 沢	小 松	白 山	七 尾	加 賀	輪 島		
中 学 校	求 職 者 数	計	3	—	—	1	—	1	1	
		男	1	—	—	—	—	—	1	
		女	2	—	—	1	—	1	—	
	求 人 数	計	2	—	—	1	—	1	—	
		就 職 者 数	計	3	—	—	1	—	1	1
			男	1	—	—	—	—	—	1
	女	2	—	—	1	—	1	—		
高 等 学 校	求 職 者 数	計	1,932	804	406	182	308	98	134	
		男	1,111	454	245	110	176	57	69	
		女	821	350	161	72	132	41	65	
	求 人 数	計	2,870	1,249	439	451	345	233	153	
		就 職 者 数	計	1,928	800	406	182	308	98	134
			男	1,108	451	245	110	176	57	69
	女	820	349	161	72	132	41	65		

資料 石川労働局「業務概要」

91 職業紹介状況(つづき)

(4) パートタイム職業紹介状況

(単位：件、人、倍)

年度	項目	新規求職 申込件数	月間有効 求職者数	新規求人数	月間有効 求人数	就職件数	有効求人倍率
平成20年度		17,359	61,798	30,433	80,714	6,840	1.31
21		21,285	84,152	23,885	57,425	8,451	0.68
22		21,422	83,753	28,856	68,823	9,580	0.82
23		19,428	79,258	33,967	87,271	9,341	1.10
24		19,104	78,545	38,780	101,437	9,542	1.29
対前年度増減率		△1.7	△0.9	14.2	16.2	2.2	0.19ポ

注 ポはポイント数
資料 石川労働局「業務概要」

91 職業紹介状況(つづき)

(5) 中高年齢者求職・就職状況

(単位：件、人、%)

項目	年度	平成20年度	21年度	22年度	23年度	24年度	対前年度 増減率	
		求職	①新規求職者(全数)	71,202	76,420	74,516		67,160
求職	中高年齢者の占める割合(②/①×100)	②うち中高年齢者数	25,710	29,253	27,490	24,939	24,387	△2.3
		常用	15,930	17,733	15,988	14,456	13,579	△6.5
		臨時・季節	1,567	1,378	1,360	1,167	1,162	△0.4
		パートタイム	8,213	10,142	10,102	9,282	9,646	3.8
		中高年齢者の占める割合(②/①×100)	36.1	38.3	36.9	37.1	38.0	0.9ポ
就職	中高年齢者の占める割合(②/①×100)	①就職件数(全数)	23,073	24,762	27,380	26,716	25,316	△5.5
		②うち中高年齢者数	7,484	8,700	9,682	9,533	9,205	△3.6
		常用	3,933	3,947	4,293	4,443	4,148	△7.1
		臨時・季節	760	1,279	1,205	906	714	△26.9
		パートタイム	2,791	3,474	3,456	3,402	4,343	21.7
中高年齢者の占める割合(②/①×100)	32.4	35.1	35.4	35.7	36.4	0.7ポ		
中高年齢者の就職率	29.1	29.7	35.2	38.2	37.7	△0.5ポ		

注1 中高年齢者とは45歳以上の者
2 就職率=就職件数/新規求職者数×100
3 ポはポイント数
資料 石川労働局「業務概要」

92 産業大分類別賃金指数及び雇用指数

(規模5人以上)

(平成22年=100)

年次及び月次	調 査 産 業 計	建 設 業	製 造 業	電 気 ・ ガ ス ・ 熱 供 給 ・ 水 道 業
名 目 賃 金 指 数				
平成21年平均	99.3	96.0	99.6	91.3
22	100.0	100.0	100.0	100.0
23	100.4	96.8	104.9	98.5
24	98.7	96.0	101.1	95.0
平成24年1月	88.8	101.5	85.9	77.4
2	83.9	81.4	84.3	76.1
3	86.1	87.3	84.4	75.9
4	85.3	80.2	85.0	74.9
5	84.5	81.7	82.7	141.7
6	126.9	87.0	119.0	128.5
7	118.3	111.8	144.3	73.0
8	88.4	110.1	88.3	74.5
9	83.8	84.0	83.3	72.4
10	84.2	85.0	84.0	74.1
11	85.8	85.9	87.0	136.7
12	167.9	156.5	185.2	135.3
実 質 賃 金 指 数				
平成21年平均	98.2	95.0	98.5	90.3
22	100.0	100.0	100.0	100.0
23	101.0	97.4	105.5	99.1
24	99.9	97.2	102.3	96.2
平成24年1月	89.8	102.6	86.9	78.3
2	84.9	82.4	85.3	77.0
3	86.7	87.9	85.0	76.4
4	85.5	80.4	85.2	75.1
5	85.0	82.2	83.2	142.6
6	128.2	87.9	120.2	129.8
7	120.3	113.7	146.8	74.3
8	89.7	111.8	89.6	75.6
9	84.9	85.1	84.4	73.4
10	85.4	86.2	85.2	75.2
11	87.3	87.4	88.5	139.1
12	170.6	159.0	188.2	137.5
雇 用 指 数				
平成21年平均	100.5	104.9	100.7	95.8
22	100.0	100.0	100.0	100.0
23	100.5	97.3	98.9	207.6
24	102.6	125.3	98.7	204.1
平成24年1月	102.2	125.1	98.7	206.3
2	101.8	124.5	98.8	206.3
3	101.7	123.4	98.2	204.5
4	103.3	125.7	99.2	201.7
5	103.3	126.3	99.3	204.1
6	102.9	123.6	99.0	202.7
7	102.9	123.6	99.2	203.5
8	101.9	125.0	99.0	204.1
9	102.5	125.0	98.7	204.4
10	102.5	126.4	98.0	204.4
11	102.8	127.5	98.1	203.7
12	103.0	127.0	98.2	203.1

資料 石川県統計情報室「毎月勤労統計調査地方調査」

93 産業大分類（製造業、サービス業—中分類）別

(規模5人以上)

年次及び月次	調査産業計			建設業			製							
							製造業計			食料品製造業、飲料・たばこ・飼料製造業			織	
	現金給与総額	定期給与	特別給与	現金給与総額	定期給与	特別給与	現金給与総額	定期給与	特別給与	現金給与総額	定期給与	特別給与	現金給与総額	
合計														
平成24年平均	282,122	238,061	44,061	326,598	278,835	47,763	314,156	258,182	55,974	184,913	173,462	11,451	248,257	
平成24年1月	253,883	236,507	17,376	344,958	275,598	69,360	266,823	253,134	13,689	165,531	165,531	0	212,651	
2	239,825	238,268	1,557	276,661	275,013	1,648	261,799	258,053	3,746	168,933	168,933	0	216,588	
3	246,058	239,836	6,222	296,536	280,602	15,934	262,331	256,605	5,726	171,721	171,028	693	218,387	
4	243,715	240,064	3,651	272,591	271,028	1,563	264,071	259,695	4,376	178,326	178,326	0	217,401	
5	241,475	236,507	4,968	277,666	266,556	11,110	257,048	256,889	159	174,144	174,144	0	214,383	
6	362,605	240,211	122,394	295,772	267,718	28,054	369,818	262,413	107,405	207,131	168,902	38,229	240,400	
7	338,085	238,656	99,429	380,132	285,640	94,492	448,496	260,333	188,163	207,637	175,648	31,989	314,300	
8	252,606	236,421	16,185	374,193	284,144	90,049	274,476	254,851	19,625	174,930	172,733	2,197	227,695	
9	239,545	237,535	2,010	285,499	280,441	5,058	258,799	256,408	2,391	172,639	171,050	1,589	217,673	
10	240,748	239,462	1,286	288,908	287,583	1,325	261,167	259,081	2,086	178,186	178,186	0	219,391	
11	245,242	236,847	8,395	292,097	287,819	4,278	270,359	260,930	9,429	179,335	179,335	0	248,775	
12	480,012	236,431	243,581	531,926	283,771	248,155	575,349	259,818	315,531	242,437	178,386	64,051	427,388	
男														
平成24年平均	349,685	293,109	56,576	350,791	298,249	52,542	380,250	307,609	72,641	245,907	230,198	15,709	344,473	
平成24年1月	315,059	291,855	23,204	365,529	293,168	72,361	323,086	306,142	16,944	227,891	227,891	0	295,539	
2	295,521	293,441	2,080	295,545	293,578	1,967	314,965	309,927	5,038	231,721	231,721	0	296,790	
3	302,967	295,499	7,468	315,690	299,452	16,238	314,889	307,744	7,145	235,327	233,869	1,458	298,950	
4	298,490	293,306	5,184	288,870	287,021	1,849	315,287	309,507	5,780	239,427	239,427	0	294,685	
5	297,487	289,660	7,827	294,090	282,139	11,951	308,752	308,537	215	239,887	239,887	0	290,411	
6	442,454	294,300	148,154	313,106	283,803	29,303	456,899	314,690	142,209	276,285	226,051	50,234	355,147	
7	431,298	294,650	136,648	412,278	306,931	105,347	555,099	308,972	246,127	272,301	228,067	44,234	430,044	
8	313,421	292,264	21,157	406,793	305,660	101,133	327,059	303,276	23,783	230,076	225,344	4,732	308,123	
9	295,769	293,917	1,852	306,707	302,029	4,678	306,773	304,075	2,698	226,833	224,847	1,986	293,853	
10	297,190	295,273	1,917	312,483	310,881	1,602	307,412	304,545	2,867	233,266	233,266	0	288,114	
11	303,126	291,901	11,225	315,537	310,450	5,087	319,410	307,317	12,093	223,881	223,881	0	340,599	
12	602,211	291,283	310,928	582,565	304,577	277,988	710,623	306,835	403,788	315,102	228,733	86,369	617,064	
女														
平成24年平均	202,945	173,550	29,395	202,984	179,639	23,345	190,597	165,780	24,817	144,779	136,129	8,650	170,086	
平成24年1月	181,634	171,140	10,494	234,791	181,504	53,287	166,071	158,212	7,859	127,239	127,239	0	150,974	
2	173,907	172,969	938	178,978	178,978	0	165,716	164,306	1,410	129,119	129,119	0	157,465	
3	179,010	174,256	4,754	193,787	179,484	14,303	167,451	164,287	3,164	131,157	130,952	205	159,165	
4	178,466	176,641	1,825	183,547	183,547	0	171,044	169,218	1,826	139,122	139,122	0	159,214	
5	175,439	173,842	1,597	187,853	181,341	6,512	163,714	163,656	58	134,197	134,197	0	156,904	
6	268,662	176,574	92,088	202,515	181,176	21,339	213,812	168,758	45,054	163,097	132,512	30,585	162,175	
7	230,327	173,925	56,402	223,052	181,605	41,447	245,908	167,900	78,008	164,485	140,668	23,817	210,921	
8	183,085	172,583	10,502	217,428	180,677	36,751	174,196	162,501	11,695	137,809	137,319	490	156,070	
9	174,359	172,165	2,194	184,109	177,233	6,876	166,660	164,857	1,803	138,607	137,267	1,340	150,129	
10	174,030	173,490	540	176,213	176,213	0	167,806	167,296	510	137,544	137,544	0	154,116	
11	177,922	172,819	5,103	176,238	175,961	277	173,998	169,802	4,196	145,716	145,716	0	167,376	
12	336,976	172,226	164,750	276,517	178,832	97,685	314,166	169,040	145,126	192,809	144,001	48,808	260,228	

資料 石川県統計情報室「毎月勤労統計調査地方調査」

性別常用労働者 1 人平均月間現金給与額

(単位：円)

維工業		造業					印刷・同関連産業			化学工業、石油製品・石炭製品製造業			プラスチック製品製造業		
定期給与	特別給与	現金給与総額	定期給与	特別給与	現金給与総額	定期給与	特別給与	現金給与総額	定期給与	特別給与	現金給与総額	定期給与	特別給与		
217,508	30,749	282,419	250,913	31,506	282,300	251,260	31,040	361,885	277,800	84,085	262,043	222,571	39,472		
208,826	3,825	261,781	261,781	0	232,099	232,099	0	274,091	271,853	2,238	221,726	204,772	16,954		
216,588	0	265,457	265,457	0	235,950	235,950	0	278,541	276,366	2,175	215,776	215,776	0		
218,387	0	264,768	264,768	0	237,924	237,924	0	277,906	273,767	4,139	221,511	221,511	0		
217,401	0	265,955	265,672	283	241,106	241,106	0	401,817	283,418	118,399	224,060	224,060	0		
214,383	0	262,939	262,939	0	231,478	231,478	0	277,748	273,630	4,118	218,693	218,693	0		
218,106	22,294	261,982	261,982	0	348,831	245,046	103,785	551,475	296,371	255,104	291,683	228,086	63,597		
217,771	96,529	426,184	241,657	184,527	329,469	278,748	50,721	397,325	276,808	120,517	352,177	224,453	127,724		
213,112	14,583	236,717	236,717	0	265,218	265,218	0	271,007	269,223	1,784	257,032	219,626	37,406		
217,559	114	236,223	236,223	0	263,224	263,224	0	274,881	272,150	2,731	220,526	220,526	0		
219,391	0	238,351	238,351	0	274,553	274,553	0	388,084	270,020	118,064	229,790	229,790	0		
223,591	25,184	234,522	234,522	0	276,599	276,599	0	280,715	278,093	2,622	235,752	235,704	48		
224,804	202,584	441,532	238,430	203,102	527,669	271,405	256,264	662,225	291,747	370,478	456,954	228,924	228,030		
294,159	50,314	331,101	293,792	37,309	348,013	305,330	42,683	454,119	341,520	112,599	326,808	275,009	51,799		
291,953	3,586	318,091	318,091	0	295,674	295,674	0	344,793	341,213	3,580	282,113	259,629	22,484		
296,790	0	328,859	328,859	0	290,526	290,526	0	341,259	337,784	3,475	272,350	272,350	0		
298,950	0	327,556	327,556	0	294,083	294,083	0	343,167	337,011	6,156	272,636	272,636	0		
294,685	0	329,598	329,238	360	298,278	298,278	0	528,134	346,394	181,740	274,040	274,040	0		
290,411	0	325,061	325,061	0	294,520	294,520	0	343,819	337,315	6,504	268,345	268,345	0		
302,332	52,815	324,275	324,275	0	470,267	306,684	163,583	688,479	361,337	327,142	385,752	279,814	105,938		
289,770	140,274	479,046	271,142	207,904	380,130	327,519	52,611	488,002	339,019	148,983	420,464	276,350	144,114		
286,533	21,590	264,688	264,688	0	309,836	309,836	0	335,653	332,850	2,803	325,031	270,930	54,101		
293,611	242	263,645	263,645	0	303,689	303,689	0	336,597	332,055	4,542	265,699	265,699	0		
288,114	0	265,549	265,549	0	318,319	318,319	0	516,223	335,226	180,997	283,337	283,337	0		
299,056	41,543	258,272	258,272	0	319,517	319,517	0	344,833	341,008	3,825	290,829	290,737	92		
299,352	317,712	490,372	262,753	227,619	631,667	315,294	316,373	824,792	356,792	468,000	581,352	286,687	294,665		
155,233	14,853	158,273	141,567	16,706	201,020	184,381	16,639	223,169	181,967	41,202	191,680	165,601	26,079		
146,971	4,003	131,343	131,343	0	166,045	166,045	0	171,351	171,064	287	162,092	150,599	11,493		
157,465	0	131,796	131,796	0	179,167	179,167	0	186,765	186,492	273	157,191	157,191	0		
159,165	0	132,204	132,204	0	180,268	180,268	0	181,438	180,281	1,157	165,099	165,099	0		
159,214	0	132,019	131,897	122	182,567	182,567	0	211,129	188,349	22,780	168,753	168,753	0		
156,904	0	131,922	131,922	0	167,205	167,205	0	176,853	176,379	474	164,373	164,373	0		
160,688	1,487	130,388	130,388	0	225,107	182,247	42,860	342,996	197,513	145,483	189,840	172,083	17,757		
153,464	57,457	264,902	151,698	113,204	247,474	199,810	47,664	259,656	182,358	77,298	275,502	166,182	109,320		
147,727	8,343	151,776	151,776	0	192,611	192,611	0	173,408	173,163	245	179,395	161,050	18,345		
150,129	0	153,061	153,061	0	196,695	196,695	0	181,787	181,787	0	169,334	169,334	0		
154,116	0	155,869	155,869	0	202,470	202,470	0	194,409	171,464	22,945	170,899	170,899	0		
156,694	10,682	157,127	157,127	0	206,453	206,453	0	183,133	182,343	790	176,494	176,494	0		
159,105	101,123	286,228	161,088	125,140	359,166	200,294	158,872	414,528	192,640	221,888	323,744	167,069	156,675		

93 産業大分類（製造業、サービス業—中分類）別

(規模5人以上)

年次及び月次	製													
	窯業・土石製品製造業			金属製品製造業			はん用機械器具製造業			生産用機械器具製造業			業務用	
	現金給与総額	定期給与	特別給与	現金給与総額	定期給与	特別給与	現金給与総額	定期給与	特別給与	現金給与総額	定期給与	特別給与	現金給与総額	
合計														
平成24年平均	266,055	247,624	18,431	303,288	250,961	52,327	312,314	262,588	49,726	388,192	293,524	94,668		X
平成24年1月	257,130	243,582	13,548	253,206	253,206	0	329,713	257,584	72,129	344,378	297,510	46,868		X
2	236,208	235,659	549	266,437	266,437	0	267,771	267,771	0	295,791	295,679	112		X
3	246,149	245,338	811	253,077	250,696	2,381	269,806	269,806	0	292,604	292,487	117		X
4	253,667	253,308	359	260,686	260,686	0	270,764	270,764	0	293,374	293,374	0		X
5	239,690	239,281	409	260,366	260,366	0	256,137	255,695	442	297,332	297,215	117		X
6	247,466	247,043	423	423,000	265,953	157,047	276,213	276,160	53	514,880	301,291	213,589		X
7	310,452	251,469	58,983	427,006	246,671	180,335	532,168	268,304	263,864	573,863	293,897	279,966		X
8	250,323	245,590	4,733	251,775	240,595	11,180	267,132	255,902	11,230	347,727	285,113	62,614		X
9	252,834	248,261	4,573	239,676	239,676	0	262,713	262,713	0	290,313	290,313	0		X
10	250,656	250,258	398	237,139	237,139	0	258,577	258,577	0	292,262	292,262	0		X
11	261,644	261,312	332	241,900	241,900	0	258,485	258,485	0	293,894	293,894	0		X
12	383,438	249,907	133,531	522,464	248,502	273,962	496,806	249,382	247,424	831,792	288,956	542,836		X
男														
平成24年平均	290,927	270,014	20,913	343,829	284,908	58,921	324,577	272,275	52,302	418,023	314,640	103,383		X
平成24年1月	277,845	264,821	13,024	287,710	287,710	0	338,660	266,666	71,994	364,933	319,528	45,405		X
2	253,153	252,384	769	302,492	302,492	0	276,727	276,727	0	318,041	317,926	115		X
3	266,804	265,668	1,136	285,388	282,340	3,048	279,263	279,263	0	314,373	314,252	121		X
4	278,989	278,490	499	294,010	294,010	0	280,423	280,423	0	310,976	310,976	0		X
5	257,958	257,394	564	295,087	295,087	0	264,887	264,492	395	318,607	318,486	121		X
6	269,426	268,844	582	482,952	300,202	182,750	285,698	285,637	61	561,657	323,590	238,067		X
7	336,399	274,544	61,855	487,695	281,513	206,182	558,854	279,377	279,477	629,350	318,677	310,673		X
8	273,206	268,345	4,861	290,046	275,261	14,785	277,971	266,233	11,738	369,393	306,517	62,876		X
9	277,610	273,195	4,415	270,398	270,398	0	272,146	272,146	0	311,194	311,194	0		X
10	275,240	274,689	551	268,000	268,000	0	269,399	269,399	0	311,990	311,990	0		X
11	288,778	288,319	459	273,830	273,830	0	268,957	268,957	0	313,454	313,454	0		X
12	430,850	272,499	158,351	593,057	285,338	307,719	521,725	257,917	263,808	901,859	308,822	593,037		X
女														
平成24年平均	201,758	189,743	12,015	200,155	164,604	35,551	230,944	198,311	32,633	240,585	189,038	51,547		X
平成24年1月	205,285	190,425	14,860	158,196	158,196	0	268,497	195,441	73,056	244,681	190,718	53,963		X
2	193,928	193,928	0	165,026	165,026	0	206,528	206,528	0	187,881	187,783	98		X
3	194,654	194,654	0	161,646	161,153	493	204,523	204,523	0	186,503	186,404	99		X
4	189,016	189,016	0	166,167	166,167	0	204,498	204,498	0	206,311	206,311	0		X
5	191,411	191,411	0	161,551	161,551	0	196,562	195,801	761	193,553	193,456	97		X
6	189,322	189,322	0	252,770	168,705	84,065	211,801	211,801	0	288,875	193,552	95,323		X
7	241,546	190,190	51,356	286,383	165,938	120,445	361,092	197,317	163,775	307,487	174,937	132,550		X
8	190,476	186,078	4,398	163,233	160,393	2,840	197,298	189,342	7,956	242,596	181,254	61,342		X
9	188,472	183,488	4,984	167,898	167,898	0	202,168	202,168	0	185,248	185,248	0		X
10	186,874	186,874	0	165,364	165,364	0	189,507	189,507	0	190,329	190,329	0		X
11	190,758	190,758	0	168,819	168,819	0	190,844	190,844	0	192,517	192,517	0		X
12	259,246	190,729	68,517	362,713	165,142	197,571	333,718	193,523	140,195	469,374	186,200	283,174		X

資料 石川県統計情報室「毎月勤労統計調査地方調査」

性別常用労働者 1 人平均月間現金給与額（つづき）

（単位：円）

造		業											
機械器具製造業		電子部品・デバイス・電子回路製造業			電気機械器具製造業			情報通信機械器具製造業			輸送用機械器具製造業		
定期給与	特別給与	現金給与 総額	定期給与	特別給与	現金給与 総額	定期給与	特別給与	現金給与 総額	定期給与	特別給与	現金給与 総額	定期給与	特別給与
X	X	394,481	317,269	77,212	273,081	239,229	33,852	418,434	322,478	95,956	407,461	326,196	81,265
X	X	302,248	302,248	0	231,652	231,652	0	326,080	321,301	4,779	324,592	324,486	106
X	X	305,523	305,523	0	244,121	244,121	0	314,012	314,012	0	434,880	350,132	84,748
X	X	305,534	305,534	0	237,844	237,844	0	396,351	320,965	75,386	337,573	337,573	0
X	X	314,403	314,403	0	281,629	240,132	41,497	324,051	324,051	0	314,407	314,407	0
X	X	319,451	319,451	0	228,691	228,622	69	318,957	318,504	453	320,303	320,246	57
X	X	496,513	324,531	171,982	246,027	245,471	556	678,901	323,242	355,659	330,732	316,396	14,336
X	X	609,347	320,625	288,722	386,024	245,786	140,238	501,178	323,444	177,734	784,424	325,110	459,314
X	X	320,124	319,075	1,049	254,928	237,104	17,824	320,788	320,788	0	333,975	333,975	0
X	X	317,420	317,420	0	239,872	239,872	0	378,255	322,481	55,774	325,945	325,945	0
X	X	330,061	330,061	0	236,000	236,000	0	325,521	325,521	0	317,617	317,617	0
X	X	323,250	323,250	0	244,703	244,703	0	327,464	327,464	0	340,929	322,994	17,935
X	X	803,595	326,485	477,110	442,952	239,350	203,602	808,625	327,670	480,955	761,942	326,079	435,863
X	X	459,033	366,405	92,628	372,705	319,373	53,332	491,801	377,190	114,611	421,236	337,191	84,045
X	X	354,163	354,163	0	303,647	303,647	0	381,260	376,414	4,846	335,704	335,584	120
X	X	356,631	356,631	0	318,604	318,604	0	368,124	368,124	0	439,698	363,348	76,350
X	X	357,511	357,511	0	315,458	315,458	0	460,430	376,333	84,097	349,762	349,762	0
X	X	367,249	367,249	0	386,622	320,660	65,962	378,898	378,898	0	324,726	324,726	0
X	X	374,300	374,300	0	311,322	311,217	105	372,832	372,423	409	330,607	330,559	48
X	X	565,923	377,940	187,983	329,468	328,735	733	832,364	377,234	455,130	342,480	327,095	15,385
X	X	749,600	373,204	376,396	550,171	323,403	226,768	571,273	377,612	193,661	818,477	336,010	482,467
X	X	373,788	372,428	1,360	339,423	320,581	18,842	376,233	376,233	0	343,109	343,109	0
X	X	362,427	362,427	0	319,766	319,766	0	440,790	377,270	63,520	337,981	337,981	0
X	X	363,370	363,370	0	318,240	318,240	0	380,857	380,857	0	328,784	328,784	0
X	X	368,175	368,175	0	330,878	330,878	0	382,121	382,121	0	352,442	333,133	19,309
X	X	925,448	370,439	555,009	642,388	320,858	321,530	956,324	382,474	573,850	794,756	336,851	457,905
X	X	235,946	196,594	39,352	172,179	158,058	14,121	270,668	212,285	58,383	303,321	243,075	60,246
X	X	183,843	183,843	0	155,852	155,852	0	214,850	210,207	4,643	242,655	242,655	0
X	X	189,383	189,383	0	166,007	166,007	0	204,798	204,798	0	399,165	252,172	146,993
X	X	187,495	187,495	0	158,096	158,096	0	266,353	208,641	57,712	247,518	247,518	0
X	X	193,612	193,612	0	176,901	159,807	17,094	212,654	212,654	0	238,112	238,112	0
X	X	192,876	192,876	0	147,645	147,611	34	209,680	209,138	542	243,589	243,463	126
X	X	336,239	201,207	135,032	164,053	163,670	383	369,082	214,239	154,843	243,881	237,296	6,585
X	X	284,694	198,917	85,777	216,192	165,482	50,710	361,292	215,343	145,949	536,979	245,905	291,074
X	X	193,048	192,735	313	169,249	152,456	16,793	209,924	209,924	0	267,119	267,119	0
X	X	197,648	197,648	0	160,077	160,077	0	252,787	212,553	40,234	223,181	223,181	0
X	X	221,637	221,637	0	153,710	153,710	0	214,494	214,494	0	219,664	219,664	0
X	X	201,123	201,123	0	157,881	157,881	0	217,717	217,717	0	255,465	247,731	7,734
X	X	473,367	207,367	266,000	240,489	156,604	83,885	511,170	217,298	293,872	519,663	246,547	273,116

93 産業大分類（製造業、サービス業—中分類）別

(規模5人以上)

年次及び月次	産業分類	製 造 業									電気・ガス・熱供給・水道業			情	
		その他、なめし皮等製造業			E一括産業1			E一括産業2			現金給与総額	定期給与	特別給与		現金給与総額
		現金給与総額	定期給与	特別給与	現金給与総額	定期給与	特別給与	現金給与総額	定期給与	特別給与					
合計															
平成24年平均		212,207	194,632	17,575	337,268	270,882	66,386	311,389	254,912	56,477	523,781	410,061	113,720	448,431	
平成24年1月		193,445	192,151	1,294	284,175	284,175	0	243,827	243,827	0	426,768	423,749	3,019	488,452	
2		249,291	183,294	65,997	288,480	288,480	0	254,925	252,965	1,960	419,664	419,664	0	336,649	
3		179,302	179,163	139	291,125	291,125	0	353,715	247,944	105,771	418,632	418,632	0	341,757	
4		190,920	188,998	1,922	282,647	282,647	0	256,676	256,676	0	413,245	410,850	2,395	347,687	
5		184,853	184,656	197	281,989	281,989	0	242,451	242,451	0	781,606	409,976	371,630	386,424	
6		194,541	193,098	1,443	438,745	281,462	157,283	304,551	255,679	48,872	708,720	400,646	308,074	678,451	
7		232,926	213,457	19,469	411,220	262,599	148,621	485,177	262,350	222,827	402,797	402,797	0	502,855	
8		224,139	198,184	25,955	296,484	256,215	40,269	273,283	273,283	0	411,076	403,787	7,289	358,599	
9		198,754	198,748	6	262,427	262,427	0	265,990	265,990	0	399,197	399,197	0	371,021	
10		198,995	198,539	456	263,811	263,811	0	257,457	257,457	0	408,361	408,361	0	360,460	
11		248,497	205,244	43,253	386,791	263,495	123,296	272,741	248,803	23,938	753,993	408,361	345,632	357,544	
12		251,117	198,024	53,093	504,113	265,413	238,700	516,275	250,837	265,438	746,123	414,341	331,782	838,227	
男															
平成24年平均		281,288	253,483	27,805	372,560	299,838	72,722	344,004	281,588	62,416	547,808	428,223	119,585	495,244	
平成24年1月		278,391	276,906	1,485	313,488	313,488	0	269,828	269,828	0	444,594	442,270	2,324	529,563	
2		370,640	245,071	125,569	317,097	317,097	0	280,097	277,736	2,361	437,931	437,931	0	359,122	
3		239,381	239,093	288	319,417	319,417	0	391,614	272,777	118,837	436,827	436,827	0	368,092	
4		250,799	248,263	2,536	311,168	311,168	0	281,976	281,976	0	432,416	429,857	2,559	374,701	
5		236,712	236,323	389	311,557	311,557	0	264,965	264,965	0	818,978	428,322	390,656	419,118	
6		247,409	244,742	2,667	486,771	310,332	176,439	336,385	278,932	57,453	747,497	418,754	328,743	750,565	
7		285,881	252,888	32,993	453,516	290,876	162,640	523,729	285,723	238,006	420,333	420,333	0	579,734	
8		282,602	255,870	26,732	322,379	282,715	39,664	301,927	301,927	0	427,734	421,305	6,429	400,448	
9		256,204	256,194	10	292,097	292,097	0	293,776	293,776	0	416,933	416,933	0	393,221	
10		258,822	258,822	0	292,932	292,932	0	287,423	287,423	0	426,251	426,251	0	403,813	
11		340,009	270,535	69,474	434,915	293,127	141,788	308,996	280,089	28,907	793,533	426,121	367,412	396,604	
12		327,670	257,833	69,837	554,665	295,257	259,408	575,823	281,449	294,374	774,804	433,119	341,685	969,159	
女															
平成24年平均		133,733	127,779	5,954	218,695	173,595	45,100	209,565	171,628	37,937	284,162	228,936	55,226	337,285	
平成24年1月		112,115	111,003	1,112	179,056	179,056	0	166,366	166,366	0	239,429	229,106	10,323	382,057	
2		114,854	114,854	0	184,791	184,791	0	180,479	179,703	776	227,986	227,986	0	272,498	
3		123,368	123,368	0	188,726	188,726	0	239,706	173,239	66,467	228,631	228,631	0	271,421	
4		132,782	131,456	1,326	182,488	182,488	0	178,299	178,299	0	210,354	209,703	651	277,761	
5		131,698	131,698	0	179,783	179,783	0	170,689	170,689	0	385,537	215,546	169,991	304,902	
6		132,262	132,262	0	269,287	179,594	89,693	200,911	179,977	20,934	310,091	214,495	95,596	498,389	
7		166,163	163,744	2,419	273,359	170,433	102,926	354,714	183,251	171,463	237,877	237,877	0	331,978	
8		148,815	123,861	24,954	212,050	169,809	42,241	175,049	175,049	0	253,847	238,436	15,411	267,001	
9		124,488	124,488	0	166,942	166,942	0	173,025	173,025	0	231,386	231,386	0	322,172	
10		127,432	126,429	1,003	170,157	170,157	0	166,144	166,144	0	238,941	238,941	0	266,609	
11		135,301	124,482	10,819	229,432	166,602	62,830	166,819	157,399	9,420	376,671	238,880	137,791	274,431	
12		156,188	123,859	32,329	338,458	167,616	170,842	340,911	160,687	180,224	467,430	231,874	235,556	559,364	

注 次の産業は対象事業所が少ないため、それぞれ一括して算定した。

製造業中で、E一括産業1：12木材、木製品製造業（家具を除く）、13家具・装備品製造業 E一括産業2：19ゴム製品製造業

資料 石川県統計情報室「毎月勤労統計調査地方調査」

性別常用労働者1人平均月間現金給与額（つづき）

（単位：円）

報 通 信 業		運輸業・郵便業			卸 売 業 ， 小 売 業								
					卸売業，小売業計			卸 売 業			小 売 業		
定期給与	特別給与	現金給与 総額	定期給与	特別給与	現金給与 総額	定期給与	特別給与	現金給与 総額	定期給与	特別給与	現金給与 総額	定期給与	特別給与
348,329	100,102	297,788	265,066	32,722	232,715	202,567	30,148	328,244	276,164	52,080	179,439	161,522	17,917
355,573	132,879	272,497	262,292	10,205	209,141	202,029	7,112	277,446	277,404	42	171,777	160,798	10,979
335,792	857	273,119	268,354	4,765	202,076	201,570	506	281,339	281,131	208	158,322	157,652	670
340,104	1,653	272,746	267,300	5,446	211,774	206,473	5,301	281,889	276,132	5,757	172,594	167,549	5,045
346,204	1,483	269,245	263,504	5,741	218,789	212,423	6,366	291,322	280,904	10,418	178,398	174,288	4,110
337,630	48,794	263,358	259,687	3,671	203,058	201,639	1,419	276,282	275,802	480	162,479	160,539	1,940
338,652	339,799	388,695	268,884	119,811	254,822	205,893	48,929	395,792	274,881	120,911	176,360	167,495	8,865
350,223	152,632	333,641	273,028	60,613	300,360	202,106	98,254	425,089	277,177	147,912	230,796	160,237	70,559
352,237	6,362	269,397	263,883	5,514	211,369	198,325	13,044	283,549	272,350	11,199	170,940	156,863	14,077
351,716	19,305	262,903	262,879	24	202,596	201,156	1,440	275,948	275,043	905	161,237	159,495	1,742
358,989	1,471	266,853	266,748	105	201,018	200,726	292	274,649	274,649	0	159,401	158,943	458
355,687	1,857	273,668	264,320	9,348	203,772	199,229	4,543	274,657	274,415	242	164,048	157,095	6,953
356,560	481,667	423,199	260,272	162,927	372,884	199,316	173,568	598,597	274,213	324,384	246,505	157,381	89,124
382,086	113,158	315,862	280,928	34,934	324,180	276,800	47,380	407,716	340,414	67,302	253,318	222,838	30,480
386,602	142,961	289,599	278,246	11,353	281,356	273,530	7,826	336,496	336,496	0	233,556	218,946	14,610
358,127	995	286,394	282,569	3,825	274,867	274,169	698	341,124	340,924	200	218,599	217,479	1,120
366,223	1,869	288,197	282,147	6,050	291,889	284,584	7,305	346,088	339,433	6,655	244,330	236,455	7,875
373,098	1,603	285,047	278,732	6,315	299,707	288,336	11,371	360,004	345,446	14,558	250,443	241,675	8,768
367,925	51,193	277,811	273,738	4,073	275,992	273,976	2,016	337,917	337,311	606	222,765	219,536	3,229
369,659	380,906	413,333	284,643	128,690	355,250	275,357	79,893	488,764	331,893	156,871	243,957	228,230	15,727
387,983	191,751	353,618	289,570	64,048	430,588	277,490	153,098	539,006	346,085	192,921	340,434	220,451	119,983
392,350	8,098	285,690	279,786	5,904	286,358	272,586	13,772	348,848	339,013	9,835	232,458	215,290	17,168
391,096	2,125	280,209	280,181	28	278,845	277,315	1,530	343,352	342,274	1,078	223,484	221,567	1,917
402,335	1,478	282,471	282,359	112	278,009	277,596	413	344,670	344,670	0	221,386	220,622	764
395,062	1,542	288,733	279,996	8,737	279,288	271,426	7,862	340,176	339,833	343	228,593	214,471	14,122
397,311	571,848	456,521	279,536	176,985	561,919	274,982	286,937	776,286	342,208	434,078	380,976	218,239	162,737
268,183	69,102	182,275	163,688	18,587	146,632	132,701	13,931	197,741	170,657	27,084	128,389	119,153	9,236
275,270	106,787	160,621	157,928	2,693	138,651	132,236	6,415	168,416	168,297	119	128,967	120,503	8,464
272,032	466	184,008	172,933	11,075	132,189	131,868	321	178,466	178,246	220	116,246	115,890	356
270,345	1,076	170,021	168,591	1,430	135,778	132,379	3,399	170,353	166,155	4,198	123,932	120,806	3,126
276,588	1,173	163,394	161,495	1,899	137,597	136,253	1,344	174,568	171,187	3,381	124,240	123,631	609
262,091	42,811	165,025	164,087	938	132,736	131,893	843	168,432	168,172	260	120,537	119,495	1,042
261,229	237,160	227,394	165,712	61,682	154,646	136,603	18,043	234,114	175,737	58,377	126,614	122,799	3,815
266,294	65,684	208,823	169,671	39,152	180,599	132,781	47,818	248,784	170,532	78,252	155,408	118,834	36,574
264,438	2,563	171,252	168,092	3,160	144,248	131,857	12,391	181,743	168,419	13,324	130,670	118,616	12,054
265,061	57,111	158,047	158,047	0	133,619	132,260	1,359	171,226	170,590	636	119,785	118,160	1,625
265,152	1,457	171,317	171,254	63	130,725	130,542	183	166,489	166,489	0	117,399	117,148	251
271,903	2,528	174,440	161,072	13,368	134,388	132,895	1,493	173,991	173,903	88	119,616	117,598	2,018
269,769	289,595	227,962	147,403	80,559	202,514	131,121	71,393	327,013	170,288	156,725	156,489	116,642	39,847

造業、22鉄鋼業、23非鉄金属製造業

93 産業大分類（製造業、サービス業—中分類）別

(規模5人以上)

年次及び月次	金融業、保険業			不動産業、物品賃貸業			学術研究、専門・技術サービス業			宿泊業、飲食サー	
	現金給与総額	定期給与	特別給与	現金給与総額	定期給与	特別給与	現金給与総額	定期給与	特別給与	現金給与総額	定期給与
合計											
平成24年平均	345,861	283,213	62,648	331,984	288,418	43,566	374,529	311,864	62,665	108,346	103,867
平成24年1月	325,571	285,279	40,292	288,423	287,865	558	304,873	302,138	2,735	111,566	105,882
2	284,476	280,987	3,489	296,547	296,302	245	300,778	300,778	0	104,066	104,066
3	294,606	285,800	8,806	304,974	289,000	15,974	321,458	305,668	15,790	105,773	105,773
4	291,190	290,249	941	293,166	292,602	564	289,857	288,999	858	103,497	103,497
5	288,180	287,739	441	308,935	288,056	20,879	290,530	290,123	407	106,253	105,561
6	586,902	285,260	301,642	312,678	290,630	22,048	435,328	292,130	143,198	112,512	105,113
7	319,498	287,620	31,878	525,021	296,833	228,188	451,551	326,189	125,362	119,392	104,166
8	305,612	283,841	21,771	281,705	281,401	304	325,937	324,483	1,454	104,349	104,108
9	285,437	279,514	5,923	283,587	283,100	487	324,664	324,605	59	103,638	101,719
10	289,696	288,889	807	288,545	287,987	558	334,252	329,017	5,235	102,107	102,039
11	269,134	268,850	284	286,704	285,555	1,149	327,061	324,888	2,173	103,857	103,414
12	612,592	274,112	338,480	512,245	282,060	230,185	798,837	334,313	464,524	122,879	100,975
男											
平成24年平均	515,121	414,669	100,452	403,935	349,873	54,062	440,442	366,812	73,630	144,281	136,011
平成24年1月	474,483	414,792	59,691	344,651	343,912	739	371,669	367,573	4,096	153,782	143,185
2	415,045	414,690	355	353,012	352,711	301	362,546	362,546	0	138,651	138,651
3	427,230	419,408	7,822	363,966	343,864	20,102	379,055	366,494	12,561	137,311	137,311
4	428,605	427,694	911	344,636	343,913	723	353,839	352,368	1,471	131,616	131,616
5	419,497	418,881	616	356,346	341,368	14,978	356,013	355,380	633	137,336	136,624
6	919,869	417,946	501,923	370,286	344,769	25,517	571,912	356,139	215,773	150,602	135,540
7	482,378	416,856	65,522	670,582	365,608	304,974	481,773	372,018	109,755	168,582	138,536
8	428,832	419,459	9,373	352,775	352,307	468	368,823	367,132	1,691	139,016	138,333
9	415,733	412,282	3,451	351,574	351,176	398	369,675	369,675	0	141,293	138,100
10	422,343	421,391	952	360,490	359,626	864	379,417	373,675	5,742	133,706	133,706
11	397,028	396,702	326	357,713	355,797	1,916	371,402	368,225	3,177	132,703	132,482
12	953,018	394,200	558,818	653,201	347,847	305,354	901,390	384,961	516,429	167,126	128,287
女											
平成24年平均	250,694	209,302	41,392	202,755	178,041	24,714	258,479	215,119	43,360	87,158	84,914
平成24年1月	237,768	208,915	28,853	159,332	159,188	144	201,253	200,628	625	86,967	84,146
2	208,201	202,882	5,319	167,010	166,894	116	207,713	207,713	0	83,149	83,149
3	218,464	209,093	9,371	168,817	162,373	6,444	238,449	218,004	20,445	86,397	86,397
4	212,730	211,772	958	174,030	173,835	195	200,312	200,312	0	86,284	86,284
5	212,374	212,034	340	199,039	164,481	34,558	200,388	200,292	96	87,638	86,958
6	392,852	207,932	184,920	179,468	165,441	14,027	247,847	204,268	43,579	89,374	86,630
7	229,623	216,309	13,314	279,275	180,721	98,554	385,073	225,383	159,690	91,953	84,994
8	238,073	209,506	28,567	185,230	185,148	82	231,340	230,408	932	85,387	85,387
9	214,565	207,298	7,267	190,141	189,532	609	225,907	225,717	190	81,544	80,372
10	217,849	217,121	728	189,834	189,695	139	235,284	231,161	4,123	83,544	83,436
11	199,968	199,706	262	187,814	187,733	81	231,011	231,011	0	87,112	86,541
12	427,627	208,864	218,763	314,164	189,612	124,552	578,674	225,580	353,094	96,351	84,601

注 次の産業は対象事業所が少ないため、それぞれ一括して算定した。
 宿泊業、飲食サービス業中で、M一括産業：76飲食店、77持ち帰り・配達飲食サービス
 資料 石川県統計情報室「毎月勤労統計調査地方調査」

性別常用労働者1人平均月間現金給与額（つづき）

（単位：円）

宿泊業，飲食サービス業							生活関連サービス業，娯楽業			教育，学習支援業		
ビス業計	宿泊業			M一括産業			現金給与 総額	定期給与	特別給与	現金給与 総額	定期給与	特別給与
特別給与	現金給与 総額	定期給与	特別給与	現金給与 総額	定期給与	特別給与						
4,479	140,038	130,539	9,499	97,616	94,837	2,779	176,200	156,389	19,811	398,992	318,670	80,322
5,684	145,933	124,193	21,740	100,151	99,800	351	164,424	150,702	13,722	314,747	314,666	81
0	124,652	124,652	0	97,089	97,089	0	156,989	156,989	0	328,809	328,651	158
0	134,006	134,006	0	96,294	96,294	0	160,960	160,960	0	318,714	318,199	515
0	129,766	129,766	0	94,790	94,790	0	148,001	147,998	3	323,707	323,446	261
692	131,457	128,690	2,767	97,852	97,852	0	156,747	156,747	0	320,942	320,828	114
7,399	143,447	130,304	13,143	102,176	96,696	5,480	180,730	147,830	32,900	820,252	330,133	490,119
15,226	157,573	129,754	27,819	106,684	95,649	11,035	218,187	161,269	56,918	307,953	302,583	5,370
241	130,510	130,510	0	95,654	95,332	322	185,340	161,506	23,834	317,842	317,811	31
1,919	137,733	137,733	0	91,776	89,189	2,587	163,742	163,742	0	329,120	328,970	150
68	134,041	134,041	0	90,819	90,727	92	167,109	167,109	0	316,935	316,005	930
443	136,369	134,909	1,460	92,591	92,501	90	162,825	138,728	24,097	315,930	315,858	72
21,904	174,472	127,691	46,781	105,076	91,757	13,319	248,151	162,609	85,542	754,385	307,611	446,774
8,270	240,857	214,480	26,377	123,942	119,486	4,456	227,207	197,908	29,299	421,872	339,181	82,691
10,597	265,428	199,473	65,955	132,889	132,651	238	229,070	201,290	27,780	331,599	331,465	134
0	202,656	202,656	0	126,553	126,553	0	202,065	202,065	0	353,059	352,778	281
0	233,247	233,247	0	119,329	119,329	0	207,363	207,363	0	333,742	333,143	599
0	213,158	213,158	0	116,340	116,340	0	194,340	194,333	7	330,772	330,380	392
712	213,826	209,332	4,494	122,947	122,947	0	198,130	198,130	0	337,219	337,026	193
15,062	263,305	218,840	44,465	128,846	119,460	9,386	228,888	191,289	37,599	885,415	353,599	531,816
30,046	278,828	205,270	73,558	142,678	122,856	19,822	282,286	194,820	87,466	318,878	318,758	120
683	214,364	214,364	0	121,818	120,979	839	227,750	197,787	29,963	346,938	346,891	47
3,193	230,663	230,663	0	119,236	115,255	3,981	203,324	203,324	0	364,096	363,821	275
0	223,666	223,666	0	111,556	111,556	0	204,135	204,135	0	340,025	339,319	706
221	217,654	216,457	1,197	113,452	113,452	0	204,876	169,971	34,905	339,014	338,948	66
38,839	327,373	203,554	123,819	131,494	111,551	19,943	344,297	206,206	138,091	767,069	327,497	439,572
2,244	105,509	101,790	3,719	79,313	77,700	1,613	133,886	121,946	11,940	371,831	294,321	77,510
2,821	109,676	101,352	8,324	77,108	76,677	431	105,715	104,760	955	294,831	294,812	19
0	100,466	100,466	0	75,365	75,365	0	115,628	115,628	0	300,055	300,043	12
0	102,838	102,838	0	79,051	79,051	0	119,678	119,678	0	300,847	300,433	414
0	103,337	103,337	0	78,810	78,810	0	109,713	109,713	0	315,432	315,324	108
680	105,837	103,607	2,230	79,657	79,657	0	122,028	122,028	0	302,490	302,466	24
2,744	104,729	101,704	3,025	82,659	80,038	2,621	140,593	111,610	28,983	747,189	303,821	443,368
6,959	112,082	101,423	10,659	84,013	78,513	5,500	165,725	133,809	31,916	294,748	283,034	11,714
0	100,527	100,527	0	79,373	79,373	0	150,144	131,397	18,747	285,167	285,154	13
1,172	100,947	100,947	0	73,486	71,827	1,659	130,452	130,452	0	288,923	288,916	7
108	99,193	99,193	0	76,884	76,731	153	134,977	134,977	0	287,729	286,515	1,214
571	107,261	105,707	1,554	78,498	78,347	151	137,107	119,620	17,487	286,830	286,750	80
11,750	119,126	100,230	18,896	86,531	77,862	8,669	168,008	126,268	41,740	738,389	282,532	455,857

93 産業大分類（製造業、サービス業—中分類）別

(規模5人以上)

産業分類 年次及び月次	医療、福祉									複合サービス	
	医療、福祉計			医療業			P一括産業				
	現金給与総額	定期給与	特別給与	現金給与総額	定期給与	特別給与	現金給与総額	定期給与	特別給与	現金給与総額	定期給与
合計											
平成24年平均	313,884	263,273	50,611	389,462	327,371	62,091	236,244	197,427	38,817	373,832	288,589
平成24年1月	276,697	266,428	10,269	335,541	335,382	159	214,903	194,016	20,887	391,372	285,181
2	266,418	265,384	1,034	335,942	335,942	0	193,680	191,564	2,116	274,185	273,969
3	273,545	264,447	9,098	330,876	328,768	2,108	214,115	197,770	16,345	319,652	288,109
4	269,649	268,342	1,307	328,769	328,769	0	207,846	205,174	2,672	289,119	273,056
5	267,016	266,802	214	327,793	327,793	0	203,029	202,589	440	279,744	278,651
6	441,246	269,835	171,411	562,700	330,370	232,330	314,607	206,715	107,892	532,589	305,690
7	348,436	263,551	84,885	422,229	328,506	93,723	273,092	197,231	75,861	476,742	295,027
8	278,066	262,970	15,096	355,922	329,250	26,672	199,672	196,232	3,440	286,143	286,137
9	260,876	260,820	56	325,827	325,827	0	195,788	195,675	113	285,619	285,227
10	260,988	260,774	214	326,966	326,966	0	194,749	194,321	428	352,160	316,519
11	265,291	255,351	9,940	315,518	315,518	0	214,597	194,623	19,974	284,385	284,357
12	553,174	255,125	298,049	699,260	315,750	383,510	404,864	193,578	211,286	728,252	293,374
男											
平成24年平均	432,848	377,570	55,278	574,744	500,574	74,170	289,011	252,884	36,127	449,758	345,381
平成24年1月	399,261	391,278	7,983	517,250	516,970	280	273,325	257,121	16,204	450,295	330,925
2	393,780	392,117	1,663	516,648	516,648	0	260,934	257,472	3,462	317,275	317,204
3	397,849	387,606	10,243	511,737	508,537	3,200	277,024	259,308	17,716	379,480	339,564
4	389,107	388,588	519	498,333	498,333	0	275,546	274,487	1,059	346,425	328,070
5	385,292	385,032	260	500,414	500,414	0	267,559	267,033	526	333,029	331,797
6	596,581	384,101	212,480	811,832	498,714	313,118	381,167	269,402	111,765	653,703	366,369
7	444,897	380,834	64,063	581,712	509,579	72,133	305,189	249,367	55,822	577,029	357,491
8	395,370	372,632	22,738	537,082	496,959	40,123	251,132	246,088	5,044	343,947	343,937
9	368,251	368,202	49	491,386	491,386	0	242,657	242,557	100	343,962	343,265
10	369,603	369,458	145	499,665	499,665	0	238,427	238,136	291	445,549	392,947
11	361,669	357,224	4,445	484,817	484,817	0	248,225	239,686	8,539	345,123	345,098
12	688,049	355,757	332,292	958,328	484,509	473,819	438,316	236,792	201,524	898,334	357,522
女											
平成24年平均	279,540	230,277	49,263	336,427	277,793	58,634	220,878	181,278	39,600	268,328	209,673
平成24年1月	241,963	231,045	10,918	283,520	283,396	124	198,523	176,323	22,200	297,602	212,384
2	230,812	229,954	858	284,380	284,380	0	175,281	173,533	1,748	206,670	206,226
3	238,268	229,494	8,774	278,796	277,002	1,794	196,531	180,569	15,962	231,644	212,418
4	234,695	233,158	1,537	279,324	279,324	0	187,967	184,821	3,146	207,862	195,049
5	231,814	231,613	201	277,355	277,355	0	183,449	183,035	414	202,002	201,113
6	394,559	235,492	159,067	489,769	281,089	208,680	294,054	187,358	106,696	353,335	215,883
7	321,491	230,790	90,701	377,677	277,922	99,755	264,127	182,669	81,458	346,614	213,976
8	244,047	231,167	12,880	303,019	280,275	22,744	184,852	181,874	2,978	210,715	210,715
9	229,300	229,242	58	276,584	276,584	0	182,162	182,046	116	210,755	210,755
10	228,821	228,587	234	275,669	275,669	0	181,852	181,384	468	232,945	218,955
11	237,959	226,460	11,499	270,271	270,271	0	204,492	181,082	23,410	206,643	206,611
12	514,912	226,578	288,334	630,115	270,708	359,407	394,788	180,562	214,226	511,648	211,679

注 次の産業は対象事業所が少ないため、それぞれ一括して算定した。

医療、福祉中で、P一括産業：84保健衛生、85社会保険・社会福祉・介護事業

サービス業中で、R一括産業：88廃棄物処理業、89自動車整備業、90機械等修理業、93政治・経済・文化団体、94宗教、95そ

資料 石川県統計情報室「毎月勤労統計調査地方調査」

性別常用労働者1人平均月間現金給与額（つづき）

（単位：円）

事業	サービス業（他に分類されないもの）												
	サービス業計			職業紹介・労働者派遣業			その他の事業サービス業			R一括産業			
	特別給与	現金給与総額	定期給与	特別給与	現金給与総額	定期給与	特別給与	現金給与総額	定期給与	特別給与	現金給与総額	定期給与	特別給与
	85,243	206,805	185,008	21,797	240,113	226,575	13,538	144,050	129,002	15,048	298,765	254,071	44,694
106,191	183,769	181,450	2,319	206,050	206,050	0	131,639	126,949	4,690	266,597	266,567	30	
216	185,044	184,860	184	215,880	215,880	0	127,617	127,304	313	267,960	267,833	127	
31,543	200,349	196,318	4,031	230,055	227,739	2,316	131,922	131,329	593	306,173	293,118	13,055	
16,063	197,085	188,820	8,265	226,283	226,283	0	144,772	127,741	17,031	269,505	269,445	60	
1,093	184,350	184,141	209	224,393	224,254	139	124,107	124,107	0	259,170	258,461	709	
226,899	223,970	185,823	38,147	264,749	220,449	44,300	158,417	127,886	30,531	309,447	262,992	46,455	
181,715	265,487	179,246	86,241	280,328	232,796	47,532	171,054	127,948	43,106	441,769	228,922	212,847	
6	183,222	181,625	1,597	228,334	227,824	510	133,429	130,542	2,887	238,828	238,758	70	
392	185,833	184,658	1,175	236,226	234,816	1,410	129,502	129,502	0	248,660	245,312	3,348	
35,641	183,751	183,593	158	235,699	235,188	511	130,527	130,527	0	238,924	238,810	114	
28	194,407	187,407	7,000	246,208	245,720	488	146,236	132,632	13,604	239,476	239,276	200	
434,878	296,001	181,913	114,088	294,030	226,064	67,966	199,446	131,728	67,718	498,863	238,822	260,041	
	104,377	242,242	214,943	27,299	272,727	252,842	19,885	174,399	155,851	18,548	318,183	272,065	46,118
119,370	214,538	211,412	3,126	236,497	236,497	0	157,815	151,288	6,527	287,061	287,023	38	
71	214,197	214,056	141	251,069	251,069	0	149,463	149,270	193	287,451	287,292	159	
39,916	233,531	228,228	5,303	264,612	261,689	2,923	157,600	157,299	301	327,568	312,925	14,643	
18,355	224,759	218,483	6,276	259,385	259,385	0	164,729	151,368	13,361	290,858	290,782	76	
1,232	213,853	213,627	226	257,581	257,351	230	148,822	148,822	0	278,585	278,023	562	
287,334	267,264	218,183	49,081	315,908	252,569	63,339	203,006	156,198	46,808	320,242	278,854	41,388	
219,538	317,190	208,576	108,614	317,913	250,935	66,978	209,582	158,685	50,897	469,772	244,436	225,336	
10	210,504	209,287	1,217	245,113	244,549	564	159,778	157,389	2,389	253,952	253,862	90	
697	217,507	215,776	1,731	256,162	254,459	1,703	158,461	158,461	0	269,415	265,154	4,261	
52,602	214,634	214,436	198	259,744	259,152	592	160,073	160,073	0	254,928	254,783	145	
25	224,896	216,204	8,692	263,946	263,418	528	180,518	161,087	19,431	255,215	255,006	209	
540,812	354,014	211,155	142,859	332,021	242,437	89,584	250,191	162,119	88,072	525,325	254,448	270,877	
	58,655	148,674	135,901	12,773	196,865	191,743	5,122	104,206	93,753	10,453	226,868	187,444	39,424
85,218	135,167	134,123	1,044	177,012	177,012	0	93,541	91,525	2,016	187,863	187,863	0	
444	139,168	138,917	251	182,727	182,727	0	95,967	95,480	487	191,579	191,579	0	
19,226	148,422	146,382	2,040	197,288	195,547	1,741	94,801	93,786	1,015	224,839	217,821	7,018	
12,813	152,921	141,482	11,439	193,453	193,453	0	115,588	93,189	22,399	187,442	187,442	0	
889	136,624	136,443	181	189,301	189,257	44	88,381	88,381	0	184,980	183,711	1,269	
137,452	158,253	136,703	21,550	207,630	184,588	23,042	103,635	93,103	10,532	268,004	202,098	65,906	
132,638	178,282	129,777	48,505	213,924	200,750	13,174	124,422	90,747	33,675	342,864	174,128	168,736	
0	137,932	135,705	2,227	198,814	198,398	416	102,125	98,645	3,480	186,337	186,337	0	
0	132,400	132,164	236	200,716	199,829	887	94,442	94,442	0	175,184	175,070	114	
13,990	129,805	129,718	87	190,612	190,253	359	93,587	93,587	0	180,766	180,766	0	
32	140,459	136,453	4,006	211,236	210,826	410	103,260	96,961	6,299	182,401	182,236	165	
299,969	195,676	131,344	64,332	220,979	194,582	26,397	137,598	94,687	42,911	403,463	182,489	220,974	

の他サービス業

94 産業大分類（製造業、サービス業—中分類）別

(規模5人以上)

年次及び月次	産業分類		調査産業計						建設業						製								
															製造業計			食料品製造業、飲料・たばこ・飼料製造業			繊維		
	出日	勤数	総実労働時間	所定内労働時間	所定外労働時間	出日	勤数	総実労働時間	所定内労働時間	所定外労働時間	出日	勤数	総実労働時間	所定内労働時間	所定外労働時間	出日	勤数	総実労働時間	所定内労働時間	所定外労働時間	出日	勤数	
合計																							
平成24年平均	19.6	148.9	140.2	8.7	21.1	168.3	159.1	9.2	20.2	164.7	151.4	13.3	21.4	159.0	149.7	9.3	21.3						
平成24年1月	18.1	137.5	129.0	8.5	19.5	156.6	147.7	8.9	17.9	146.2	133.4	12.8	18.9	139.5	131.4	8.1	19.7						
2	19.7	149.9	141.0	8.9	20.4	162.4	153.8	8.6	20.5	168.5	154.3	14.2	20.5	150.7	142.7	8.0	22.0						
3	19.8	150.5	141.6	8.9	21.1	168.4	159.9	8.5	20.3	166.2	152.8	13.4	21.0	151.2	143.6	7.6	21.4						
4	20.2	153.4	144.4	9.0	21.7	173.3	163.6	9.7	21.2	173.2	159.7	13.5	22.3	167.2	157.2	10.0	22.3						
5	19.0	144.0	135.7	8.3	20.5	162.3	153.7	8.6	18.8	153.7	140.8	12.9	20.1	146.6	138.8	7.8	20.5						
6	20.3	154.8	146.1	8.7	21.4	169.1	161.7	7.4	21.3	175.1	160.7	14.4	22.0	160.2	151.6	8.6	21.7						
7	19.9	150.3	141.6	8.7	21.5	171.2	162.2	9.0	20.6	166.7	153.2	13.5	22.0	163.0	152.5	10.5	21.9						
8	19.3	145.2	137.2	8.0	21.2	167.8	159.5	8.3	19.2	155.7	143.5	12.2	21.4	161.2	150.6	10.6	20.4						
9	19.6	148.4	140.1	8.3	20.8	165.0	156.1	8.9	20.6	166.1	153.5	12.6	21.9	162.5	153.1	9.4	20.7						
10	19.9	150.6	142.1	8.5	21.4	171.0	161.1	9.9	20.4	165.5	152.8	12.7	22.0	166.6	157.3	9.3	21.8						
11	20.2	153.6	144.7	8.9	22.6	181.3	170.0	11.3	21.3	173.8	160.4	13.4	22.5	170.9	161.1	9.8	22.3						
12	19.4	147.8	138.4	9.4	21.3	170.4	159.4	11.0	20.3	165.4	151.8	13.6	22.2	171.0	158.5	12.5	21.2						
男																							
平成24年平均	20.0	161.8	149.5	12.3	21.4	171.8	161.7	10.1	20.3	171.6	154.9	16.7	22.2	174.3	163.7	10.6	21.5						
平成24年1月	18.4	149.1	137.4	11.7	19.8	158.9	149.6	9.3	18.0	152.4	136.3	16.1	20.1	159.6	149.7	9.9	20.2						
2	20.1	163.4	150.8	12.6	20.7	165.0	155.7	9.3	20.6	176.0	157.8	18.2	21.9	169.6	159.2	10.4	21.9						
3	20.1	163.4	150.8	12.6	21.4	171.2	162.1	9.1	20.5	173.5	156.4	17.1	22.1	172.6	161.5	11.1	21.8						
4	20.6	166.6	153.9	12.7	21.9	175.5	165.3	10.2	21.3	179.6	162.7	16.9	23.1	182.4	171.1	11.3	22.2						
5	19.1	155.1	143.5	11.6	20.7	164.7	155.5	9.2	18.9	160.5	144.3	16.2	21.2	165.6	155.4	10.2	20.7						
6	20.7	167.8	155.5	12.3	21.5	171.5	163.3	8.2	21.4	181.6	163.1	18.5	22.7	175.0	165.7	9.3	21.7						
7	20.3	163.8	151.3	12.5	21.8	175.2	165.0	10.2	20.7	174.1	157.4	16.7	22.6	174.2	163.3	10.9	22.0						
8	19.5	157.8	146.5	11.3	21.5	172.0	162.5	9.5	19.3	162.5	147.4	15.1	22.1	174.5	164.4	10.1	20.7						
9	20.0	162.3	150.3	12.0	21.1	169.6	159.4	10.2	20.7	173.4	157.5	15.9	22.5	175.2	164.7	10.5	20.9						
10	20.2	164.0	151.8	12.2	21.8	176.0	164.9	11.1	20.5	172.5	156.6	15.9	23.0	180.2	170.9	9.3	22.3						
11	20.6	167.2	154.4	12.8	23.1	187.8	174.9	12.9	21.4	180.7	163.9	16.8	22.7	177.5	168.5	9.0	22.1						
12	19.8	161.3	147.8	13.5	21.7	175.3	162.8	12.5	20.4	172.1	155.5	16.6	22.3	183.9	168.5	15.4	21.7						
女																							
平成24年平均	19.2	133.6	129.2	4.4	19.8	149.6	145.4	4.2	20.0	151.7	144.8	6.9	20.8	149.1	140.6	8.5	21.2						
平成24年1月	17.9	123.8	119.2	4.6	18.4	143.9	137.3	6.6	17.8	135.2	128.2	7.0	18.1	127.2	120.2	7.0	19.3						
2	19.3	133.9	129.5	4.4	19.0	149.6	144.1	5.5	20.4	154.8	147.8	7.0	19.6	138.8	132.3	6.5	22.1						
3	19.4	135.4	130.8	4.6	19.5	152.9	147.8	5.1	20.0	152.8	146.2	6.6	20.2	137.6	132.2	5.4	21.2						
4	19.7	137.7	133.1	4.6	20.8	161.3	154.6	6.7	21.0	161.5	154.2	7.3	21.8	157.4	148.2	9.2	22.3						
5	18.8	130.9	126.5	4.4	19.6	149.1	144.2	4.9	18.6	141.3	134.4	6.9	19.4	135.1	128.7	6.4	20.4						
6	19.9	139.5	135.1	4.4	20.8	155.8	152.6	3.2	21.1	163.6	156.4	7.2	21.5	150.7	142.6	8.1	21.7						
7	19.5	134.7	130.4	4.3	20.4	151.6	148.4	3.2	20.4	152.5	145.3	7.2	21.6	155.6	145.3	10.3	21.8						
8	19.0	130.9	126.7	4.2	20.0	147.9	145.0	2.9	19.0	143.0	136.2	6.8	21.0	152.3	141.4	10.9	20.2						
9	19.1	132.3	128.3	4.0	19.5	142.6	140.1	2.5	20.5	151.9	145.7	6.2	21.5	154.6	145.9	8.7	20.5						
10	19.4	134.7	130.7	4.0	19.8	146.6	143.0	3.6	20.1	151.7	145.2	6.5	21.3	156.5	147.2	9.3	21.4						
11	19.7	137.7	133.4	4.3	20.0	149.3	146.1	3.2	21.1	160.2	153.5	6.7	22.3	165.7	155.4	10.3	22.4						
12	19.0	132.0	127.4	4.6	19.7	145.4	142.1	3.3	20.1	152.3	144.7	7.6	22.2	162.0	151.6	10.4	20.8						

資料 石川県統計情報室「毎月勤労統計調査地方調査」

性別常用労働者 1 人平均月間出勤日数及び実労働時間数

(単位：日、時間)

工業			造業									業								
			バルブ・紙・紙加工品製造業			印刷・同関連産業			化学工業、石油製品・石炭製品製造業			プラスチック製品製造業								
総実労働時間	所定内労働時間	所定外労働時間	出日	勤数	総実労働時間	所定内労働時間	所定外労働時間	出日	勤数	総実労働時間	所定内労働時間	所定外労働時間	出日	勤数	総実労働時間	所定内労働時間	所定外労働時間	出日	勤数	
168.7	158.0	10.7	21.5	164.1	161.6	2.5	20.2	170.0	158.6	11.4	20.8	165.9	156.7	9.2	19.5	156.2	145.3	10.9		
159.0	146.7	12.3	20.8	157.5	154.7	2.8	17.0	140.3	132.6	7.7	18.5	150.5	139.0	11.5	16.3	131.9	121.3	10.6		
173.2	160.6	12.6	22.5	168.7	165.6	3.1	21.0	169.2	161.3	7.9	21.2	168.8	159.9	8.9	20.3	163.2	151.2	12.0		
174.8	162.8	12.0	23.5	175.7	173.3	2.4	20.7	174.5	164.3	10.2	21.0	167.3	158.4	8.9	19.7	157.7	146.1	11.6		
177.0	166.3	10.7	23.5	173.5	170.1	3.4	22.7	194.0	181.6	12.4	20.9	169.1	158.4	10.7	19.9	160.1	147.4	12.7		
162.8	152.1	10.7	19.4	144.4	142.3	2.1	17.6	145.5	137.7	7.8	20.3	162.1	152.7	9.4	18.4	146.6	136.5	10.1		
182.9	170.2	12.7	22.7	168.5	166.8	1.7	22.1	183.9	174.6	9.3	21.8	173.7	163.7	10.0	21.3	170.0	158.2	11.8		
167.4	158.5	8.9	22.4	173.9	170.8	3.1	20.5	172.2	160.5	11.7	21.1	167.9	158.6	9.3	19.6	154.3	143.9	10.4		
158.9	149.7	9.2	19.5	151.2	148.8	2.4	18.6	154.6	143.4	11.2	20.5	162.3	155.0	7.3	18.8	147.8	138.6	9.2		
160.4	151.6	8.8	20.8	164.1	162.7	1.4	21.5	182.6	168.7	13.9	20.9	165.4	157.6	7.8	20.0	159.1	149.3	9.8		
169.3	158.8	10.5	20.2	155.8	153.7	2.1	20.0	174.1	156.6	17.5	20.4	161.5	153.8	7.7	19.2	154.2	143.5	10.7		
173.5	164.3	9.2	21.9	172.0	169.9	2.1	21.7	188.5	169.8	18.7	21.7	172.6	163.7	8.9	20.5	170.7	160.6	10.1		
165.0	154.2	10.8	20.9	164.7	161.1	3.6	19.5	167.0	152.1	14.9	21.1	168.9	158.9	10.0	19.8	159.2	147.7	11.5		
175.2	160.8	14.4	21.3	162.9	159.6	3.3	20.4	175.0	160.3	14.7	21.1	173.4	161.7	11.7	19.8	165.5	153.0	12.5		
164.5	148.7	15.8	20.3	153.0	149.2	3.8	17.4	145.8	136.1	9.7	19.3	163.0	148.2	14.8	16.0	135.8	123.8	12.0		
179.5	162.0	17.5	22.4	166.5	162.1	4.4	21.2	171.4	160.6	10.8	21.1	174.2	162.6	11.6	21.4	177.9	165.8	12.1		
178.0	160.4	17.6	23.1	171.4	168.0	3.4	20.5	177.6	164.6	13.0	21.4	176.1	164.6	11.5	20.0	167.5	154.6	12.9		
178.7	163.7	15.0	23.4	171.3	166.4	4.9	22.8	200.7	184.0	16.7	21.1	175.9	162.8	13.1	20.3	169.4	155.7	13.7		
167.5	154.7	12.8	19.3	141.8	138.8	3.0	17.7	150.1	139.0	11.1	20.9	170.8	159.2	11.6	18.6	154.8	143.7	11.1		
180.0	163.3	16.7	22.6	165.8	163.4	2.4	22.3	187.7	174.6	13.1	21.7	179.2	166.1	13.1	21.6	181.4	166.2	15.2		
178.6	167.0	11.6	22.4	175.5	171.5	4.0	20.7	176.5	162.8	13.7	21.3	174.2	162.9	11.3	19.9	163.9	150.7	13.2		
168.8	156.1	12.7	19.4	152.4	149.4	3.0	18.6	156.2	143.5	12.7	21.1	170.7	161.4	9.3	19.4	159.3	148.3	11.0		
171.0	158.0	13.0	20.6	165.5	163.7	1.8	21.7	188.8	171.7	17.1	20.8	170.5	160.3	10.2	20.1	165.9	155.6	10.3		
180.9	166.2	14.7	20.0	155.4	152.8	2.6	20.2	180.5	159.5	21.0	20.9	170.6	160.4	10.2	19.4	161.1	149.2	11.9		
178.9	166.0	12.9	22.2	175.3	172.7	2.6	21.9	195.0	172.0	23.0	22.0	180.3	168.7	11.6	20.2	179.5	166.7	12.8		
175.2	161.8	13.4	20.3	161.4	158.0	3.4	19.9	172.9	155.5	17.4	21.2	174.6	162.5	12.1	20.5	169.1	155.7	13.4		
163.4	155.7	7.7	22.0	167.2	166.6	0.6	20.0	163.9	156.6	7.3	20.4	154.6	149.2	5.4	19.1	146.0	136.9	9.1		
155.0	145.3	9.7	22.0	167.7	167.3	0.4	16.7	134.4	128.9	5.5	17.4	132.4	125.7	6.7	16.5	128.1	118.8	9.3		
168.5	159.5	9.0	22.7	173.4	173.1	0.3	20.8	166.8	162.0	4.8	21.4	161.0	155.9	5.1	19.2	147.9	136.1	11.8		
172.5	164.6	7.9	24.3	184.9	184.7	0.2	21.0	171.1	163.8	7.3	20.4	154.4	149.3	5.1	19.3	146.9	136.7	10.2		
175.7	168.2	7.5	23.7	178.3	178.0	0.3	22.6	187.0	179.1	7.9	20.7	158.8	151.8	7.0	19.4	149.8	138.3	11.5		
159.3	150.2	9.1	19.7	150.1	149.8	0.3	17.4	140.9	136.4	4.5	19.5	148.9	142.7	6.2	18.1	137.7	128.7	9.0		
184.9	175.0	9.9	22.9	174.2	174.0	0.2	21.9	180.0	174.6	5.4	21.9	165.3	160.1	5.2	20.8	157.7	149.6	8.1		
157.2	150.8	6.4	22.4	169.2	168.8	0.4	20.3	165.3	156.8	8.5	20.7	158.1	152.0	6.1	19.2	143.4	136.2	7.2		
150.1	144.1	6.0	19.5	147.5	147.1	0.4	18.7	152.0	143.3	8.7	19.7	149.7	145.5	4.2	18.2	134.6	127.5	7.1		
151.1	146.0	5.1	21.3	159.7	159.5	0.2	21.1	172.6	163.8	8.8	20.9	157.7	153.5	4.2	19.8	151.4	142.2	9.2		
158.3	151.8	6.5	20.8	156.7	156.4	0.3	19.6	163.4	151.9	11.5	19.6	147.9	143.9	4.0	19.1	146.7	137.3	9.4		
168.5	162.7	5.8	21.0	161.3	160.9	0.4	21.4	177.9	166.2	11.7	21.2	160.9	156.1	4.8	20.8	161.3	154.1	7.2		
155.8	147.4	8.4	22.6	175.4	171.2	4.2	18.8	157.4	146.5	10.9	20.9	160.1	153.4	6.7	19.1	148.6	139.1	9.5		

94 産業大分類（製造業、サービス業—中分類）別

(規模5人以上)

年次及び月次	産業分類																					
	製																			業務		
	窯業・土石製品製造業				金属製品製造業					はん用機械器具製造業				生産用機械器具製造業								
出日	勤数	総実労働時間	所定内労働時間	所定外労働時間	出日	勤数	総実労働時間	所定内労働時間	所定外労働時間	出日	勤数	総実労働時間	所定内労働時間	所定外労働時間	出日	勤数	総実労働時間	所定内労働時間	所定外労働時間	出日	勤数	
合計																						
平成24年平均	20.2	163.5	158.8	4.7	20.4	171.7	156.1	15.6	20.4	176.5	155.3	21.2	19.6	162.5	147.5	15.0						X
平成24年1月	14.9	121.1	115.3	5.8	17.2	143.8	130.3	13.5	18.2	156.5	140.6	15.9	17.5	148.1	131.2	16.9						X
2	19.7	158.1	153.8	4.3	21.0	181.8	165.2	16.6	20.5	181.5	158.7	22.8	20.4	171.1	156.0	15.1						X
3	20.2	162.3	157.5	4.8	20.4	175.4	158.7	16.7	20.4	182.8	156.5	26.3	19.4	161.2	146.7	14.5						X
4	21.2	171.6	165.9	5.7	21.6	181.7	167.4	14.3	21.9	188.3	166.1	22.2	20.9	174.2	157.2	17.0						X
5	18.3	146.0	141.7	4.3	17.9	152.1	139.2	12.9	18.1	159.1	138.6	20.5	18.0	152.5	135.0	17.5						X
6	22.2	177.2	173.8	3.4	22.2	187.8	171.0	16.8	22.2	196.2	169.1	27.1	20.9	177.2	158.6	18.6						X
7	21.3	170.4	166.4	4.0	20.8	173.0	154.5	18.5	21.3	181.0	157.5	23.5	19.5	162.0	147.0	15.0						X
8	18.9	152.9	148.3	4.6	19.6	162.8	148.1	14.7	18.5	157.6	139.1	18.5	17.9	146.2	134.5	11.7						X
9	21.9	176.2	172.0	4.2	21.0	173.3	158.1	15.2	21.4	184.3	164.8	19.5	20.3	165.8	152.5	13.3						X
10	21.0	173.1	168.0	5.1	20.4	167.0	154.0	13.0	20.2	174.3	153.0	21.3	19.7	161.5	148.4	13.1						X
11	21.8	179.2	173.4	5.8	22.1	184.1	168.1	16.0	21.5	183.8	164.1	19.7	20.9	172.8	158.3	14.5						X
12	21.1	172.6	168.5	4.1	20.7	176.6	157.8	18.8	20.4	172.8	155.4	17.4	19.2	157.2	144.5	12.7						X
男																						
平成24年平均	20.4	165.8	160.2	5.6	20.9	179.3	160.0	19.3	20.6	179.9	156.8	23.1	19.7	167.0	149.8	17.2						X
平成24年1月	14.3	117.6	110.3	7.3	17.7	152.9	136.2	16.7	18.5	159.7	142.7	17.0	17.5	151.4	132.4	19.0						X
2	19.5	156.7	151.8	4.9	21.4	190.8	170.3	20.5	20.7	184.6	160.3	24.3	20.4	175.0	157.5	17.5						X
3	20.6	166.2	160.5	5.7	21.0	184.5	164.0	20.5	20.5	185.8	157.6	28.2	19.6	165.7	149.1	16.6						X
4	21.6	174.8	168.8	6.0	22.2	190.7	172.9	17.8	22.1	191.0	167.1	23.9	20.9	178.0	158.9	19.1						X
5	18.8	149.9	144.8	5.1	18.5	161.0	144.7	16.3	18.3	162.4	140.2	22.2	18.1	156.2	136.6	19.6						X
6	22.2	177.5	173.4	4.1	22.7	196.7	175.6	21.1	22.3	198.9	169.5	29.4	21.1	182.2	160.8	21.4						X
7	21.5	172.5	167.8	4.7	21.3	180.2	157.9	22.3	21.6	185.0	159.1	25.9	19.9	168.0	150.6	17.4						X
8	19.3	156.8	151.2	5.6	20.1	169.6	151.5	18.1	19.0	162.3	142.0	20.3	18.2	151.1	137.6	13.5						X
9	22.0	178.9	173.7	5.2	21.0	177.1	159.4	17.7	21.6	187.6	166.0	21.6	20.6	171.0	155.6	15.4						X
10	21.3	177.7	171.4	6.3	20.6	172.4	155.8	16.6	20.4	178.2	154.6	23.6	19.9	165.8	150.8	15.0						X
11	22.2	184.4	177.5	6.9	22.6	190.7	170.1	20.6	21.7	187.8	165.9	21.9	21.2	177.6	160.9	16.7						X
12	21.1	174.1	169.4	4.7	21.4	185.3	161.5	23.8	20.5	175.5	156.5	19.0	19.4	161.9	147.3	14.6						X
女																						
平成24年平均	19.9	157.6	155.2	2.4	19.3	152.1	146.0	6.1	19.2	154.3	145.4	8.9	18.7	140.1	135.8	4.3						X
平成24年1月	16.4	129.8	127.8	2.0	15.9	118.9	114.2	4.7	16.6	134.7	126.0	8.7	17.5	131.9	125.2	6.7						X
2	20.4	161.3	158.6	2.7	19.9	156.5	150.9	5.6	19.6	161.0	148.2	12.8	20.5	152.1	148.8	3.3						X
3	19.3	152.5	150.0	2.5	18.9	149.8	143.8	6.0	19.6	162.2	148.9	13.3	18.8	139.5	135.2	4.3						X
4	20.3	163.5	158.7	4.8	20.0	156.0	151.6	4.4	20.8	169.1	158.6	10.5	20.5	155.5	149.0	6.5						X
5	17.1	135.6	133.3	2.3	16.2	127.1	123.8	3.3	16.8	137.2	128.0	9.2	17.5	134.6	127.2	7.4						X
6	22.4	176.7	175.0	1.7	21.0	162.4	158.0	4.4	21.8	178.3	166.4	11.9	20.3	153.1	147.7	5.4						X
7	20.8	164.7	162.6	2.1	19.8	156.5	146.7	9.8	19.4	155.8	147.3	8.5	17.9	133.3	129.6	3.7						X
8	18.1	142.5	140.6	1.9	18.6	147.1	140.3	6.8	15.8	127.4	120.5	6.9	16.6	121.8	119.3	2.5						X
9	21.4	169.1	167.5	1.6	21.1	164.2	155.1	9.1	20.7	162.9	156.6	6.3	18.8	139.7	137.3	2.4						X
10	20.4	161.3	159.3	2.0	19.7	154.4	149.8	4.6	18.8	149.4	143.3	6.1	18.5	139.1	135.9	3.2						X
11	20.9	165.6	162.7	2.9	21.0	169.3	163.8	5.5	20.2	158.6	152.6	6.0	19.7	147.4	144.5	2.9						X
12	21.3	168.8	166.2	2.6	19.1	157.0	149.5	7.5	19.6	155.2	148.2	7.0	18.0	132.6	129.8	2.8						X

資料 石川県統計情報室「毎月勤労統計調査地方調査」

性別常用労働者1人平均月間出勤日数及び実労働時間数(つづき)

(単位：日、時間)

業																				
用機械器具製造業			電子部品・デバイス・電子回路製造業			電気機械器具製造業			情報通信機械器具製造業			輸送用機械器具製造業								
総実労働時間	所定内労働時間	所定外労働時間	出勤日数	総実労働時間	所定内労働時間	所定外労働時間	出勤日数	総実労働時間	所定内労働時間	所定外労働時間	出勤日数	総実労働時間	所定内労働時間	所定外労働時間	出勤日数	総実労働時間	所定内労働時間	所定外労働時間	出勤日数	
X	X	X	18.9	158.7	142.8	15.9	20.0	161.5	148.5	13.0	18.7	160.8	147.5	13.3	19.9	176.5	154.0	22.5		
X	X	X	17.8	145.2	132.5	12.7	17.6	144.2	131.7	12.5	15.8	135.1	123.9	11.2	18.0	163.1	139.3	23.8		
X	X	X	18.1	149.7	135.5	14.2	21.5	178.2	160.3	17.9	19.3	166.1	153.1	13.0	21.3	199.9	164.0	35.9		
X	X	X	19.2	159.4	145.3	14.1	20.2	162.5	148.2	14.3	19.1	165.0	150.5	14.5	21.2	192.6	164.5	28.1		
X	X	X	19.0	160.2	143.8	16.4	21.3	172.5	158.9	13.6	20.3	172.9	160.1	12.8	20.8	178.7	161.1	17.6		
X	X	X	18.5	159.3	141.3	18.0	17.5	140.7	128.8	11.9	16.6	143.1	130.8	12.3	18.6	162.6	144.4	18.2		
X	X	X	18.5	158.6	140.4	18.2	21.9	177.5	162.6	14.9	20.3	173.5	160.2	13.3	20.8	176.9	160.3	16.6		
X	X	X	19.4	165.1	148.7	16.4	20.1	163.6	150.2	13.4	19.4	165.6	152.2	13.4	19.9	173.4	154.6	18.8		
X	X	X	19.0	160.6	143.9	16.7	18.0	146.6	134.8	11.8	17.0	146.6	133.5	13.1	18.7	165.2	144.2	21.0		
X	X	X	19.2	154.3	139.5	14.8	20.6	165.3	153.6	11.7	19.2	165.9	151.1	14.8	19.1	175.4	148.8	26.6		
X	X	X	19.0	161.6	146.0	15.6	19.6	156.7	146.0	10.7	19.1	163.6	149.4	14.2	20.4	180.2	159.3	20.9		
X	X	X	20.1	168.3	151.8	16.5	21.1	168.8	156.8	12.0	19.8	170.9	155.8	15.1	20.4	177.9	158.0	19.9		
X	X	X	19.4	162.3	145.1	17.2	20.4	161.4	150.5	10.9	19.1	162.0	149.7	12.3	19.1	170.6	148.1	22.5		
X	X	X	19.0	162.8	143.0	19.8	20.3	178.7	160.0	18.7	19.0	167.3	150.3	17.0	19.9	179.0	154.8	24.2		
X	X	X	18.1	149.4	133.5	15.9	17.7	156.4	138.7	17.7	16.0	140.7	126.3	14.4	18.1	166.4	140.6	25.8		
X	X	X	17.8	151.4	133.3	18.1	21.6	194.6	170.1	24.5	19.7	172.8	155.9	16.9	21.3	204.0	165.1	38.9		
X	X	X	19.4	164.2	146.4	17.8	20.6	181.0	161.3	19.7	19.3	170.9	152.7	18.2	21.3	195.9	165.7	30.2		
X	X	X	19.2	165.1	144.4	20.7	21.5	188.8	169.4	19.4	20.6	180.2	163.3	16.9	20.8	180.9	162.1	18.8		
X	X	X	18.8	165.8	142.8	23.0	17.9	156.5	140.5	16.0	16.4	146.1	130.3	15.8	18.8	164.8	145.4	19.4		
X	X	X	18.6	162.0	138.7	23.3	21.7	194.2	171.9	22.3	20.7	181.6	164.3	17.3	20.8	178.8	161.0	17.8		
X	X	X	19.6	170.1	149.3	20.8	20.4	179.0	160.4	18.6	19.7	173.2	155.8	17.4	19.9	174.5	154.6	19.9		
X	X	X	19.4	167.8	146.7	21.1	18.4	161.6	145.0	16.6	17.1	151.8	135.3	16.5	18.8	167.2	144.6	22.6		
X	X	X	18.4	157.4	139.1	18.3	20.9	182.8	165.1	17.7	19.5	173.7	154.8	18.9	19.1	177.5	148.9	28.6		
X	X	X	19.1	164.2	146.0	18.2	20.3	175.6	159.0	16.6	19.2	169.2	151.5	17.7	20.5	182.9	160.3	22.6		
X	X	X	20.1	171.8	151.9	19.9	22.0	192.4	173.6	18.8	20.1	177.5	159.0	18.5	20.4	179.9	158.5	21.4		
X	X	X	19.2	165.3	144.4	20.9	21.0	181.5	165.2	16.3	19.5	169.5	154.6	14.9	19.2	173.3	148.9	24.4		
X	X	X	18.9	148.3	142.1	6.2	19.6	144.1	136.9	7.2	18.3	148.0	141.9	6.1	19.3	157.8	148.1	9.7		
X	X	X	17.2	135.4	130.2	5.2	17.5	131.3	124.3	7.0	15.4	124.0	119.1	4.9	17.0	139.3	129.9	9.4		
X	X	X	18.9	146.0	140.7	5.3	21.4	160.8	149.9	10.9	18.6	152.3	147.3	5.0	20.7	169.9	156.2	13.7		
X	X	X	18.9	148.3	142.8	5.5	19.7	143.5	134.8	8.7	18.7	152.9	146.0	6.9	20.5	167.4	155.3	12.1		
X	X	X	18.6	148.8	142.4	6.4	21.1	156.3	148.5	7.8	19.6	158.3	153.7	4.6	20.1	162.4	153.8	8.6		
X	X	X	17.9	144.3	137.7	6.6	17.0	125.2	117.3	7.9	17.0	137.0	131.8	5.2	17.8	145.5	136.4	9.1		
X	X	X	18.3	150.9	144.4	6.5	22.0	161.2	153.4	7.8	19.4	157.4	152.0	5.4	20.2	162.4	154.6	7.8		
X	X	X	18.9	153.4	147.2	6.2	19.8	147.5	139.6	7.9	18.8	150.5	144.9	5.6	20.1	164.8	154.4	10.4		
X	X	X	18.0	143.2	137.1	6.1	17.5	131.3	124.4	6.9	16.7	136.0	129.9	6.1	18.5	151.4	141.6	9.8		
X	X	X	21.3	145.8	140.3	5.5	20.3	147.8	142.1	5.7	18.6	150.2	143.6	6.6	19.3	158.0	147.7	10.3		
X	X	X	18.8	153.1	146.0	7.1	19.0	137.8	132.9	4.9	18.9	152.2	145.1	7.1	19.6	157.1	150.8	6.3		
X	X	X	20.3	158.9	151.7	7.2	20.1	145.1	139.9	5.2	19.3	157.7	149.4	8.3	20.1	163.7	154.7	9.0		
X	X	X	19.8	154.5	147.2	7.3	19.7	141.1	135.6	5.5	18.3	146.8	139.9	6.9	18.4	150.9	141.8	9.1		

94 産業大分類（製造業、サービス業—中分類）別

(規模5人以上)

産業分類 年次及び月次	製 造 業													電気・ガス・熱供給・水道業				
	その他、なめし皮等製造業				E一括産業1					E一括産業2				出 勤 数	総実労働時間	所定内労働時間	所定外労働時間	出 勤 数
	出 勤 数	総実労働時間	所定内労働時間	所定外労働時間	出 勤 数	総実労働時間	所定内労働時間	所定外労働時間	出 勤 数	総実労働時間	所定内労働時間	所定外労働時間	出 勤 数					
合 計	21.4	162.3	156.9	5.4	20.4	167.3	156.0	11.3	20.2	175.3	155.1	20.2	19.1	175.9	158.2	17.7	19.7	
平成24年平均	21.4	162.3	156.9	5.4	20.4	167.3	156.0	11.3	20.2	175.3	155.1	20.2	19.1	175.9	158.2	17.7	19.7	
平成24年1月	20.5	151.6	143.0	8.6	17.2	144.0	131.7	12.3	17.9	144.0	128.1	15.9	17.9	169.6	149.9	19.7	17.9	
2	20.7	162.5	156.2	6.3	20.4	169.7	156.5	13.2	20.7	177.1	158.3	18.8	19.3	176.8	157.2	19.6	19.7	
3	21.1	167.0	162.3	4.7	20.9	172.1	160.6	11.5	20.3	170.1	155.2	14.9	19.1	178.1	156.5	21.6	20.5	
4	22.1	176.4	174.2	2.2	20.2	163.6	156.0	7.6	21.3	180.7	165.0	15.7	19.0	172.7	155.6	17.1	20.7	
5	24.0	182.8	178.1	4.7	19.6	160.1	152.1	8.0	18.5	155.5	141.3	14.2	19.0	173.3	155.1	18.2	19.1	
6	22.4	171.0	166.7	4.3	20.7	168.4	160.2	8.2	21.7	182.6	165.1	17.5	19.7	173.8	159.0	14.8	20.9	
7	21.4	158.1	154.9	3.2	20.9	170.5	159.7	10.8	20.9	184.5	161.4	23.1	19.7	179.3	162.9	16.4	20.1	
8	19.6	145.6	140.0	5.6	19.1	155.9	145.0	10.9	19.6	179.7	157.6	22.1	19.8	180.4	164.4	16.0	19.1	
9	20.9	156.8	151.6	5.2	21.7	178.0	165.4	12.6	21.3	188.0	164.1	23.9	18.0	165.5	150.5	15.0	19.2	
10	21.4	157.5	153.0	4.5	20.9	171.3	159.3	12.0	20.5	184.8	157.9	26.9	20.6	191.5	173.0	18.5	20.2	
11	21.1	158.2	149.7	8.5	20.9	172.4	158.4	14.0	20.2	179.8	155.9	23.9	19.8	186.0	166.2	19.8	20.4	
12	20.8	157.6	150.3	7.3	20.8	171.0	159.3	11.7	19.5	175.0	150.4	24.6	17.9	163.9	148.2	15.7	19.1	
男	22.0	181.1	175.0	6.1	20.8	173.9	160.3	13.6	20.6	182.3	159.1	23.2	19.1	175.7	156.5	19.2	19.8	
平成24年平均	22.0	181.1	175.0	6.1	20.8	173.9	160.3	13.6	20.6	182.3	159.1	23.2	19.1	175.7	156.5	19.2	19.8	
平成24年1月	20.0	165.1	158.0	7.1	17.6	150.4	135.8	14.6	18.3	147.2	128.6	18.6	17.9	169.9	148.5	21.4	17.8	
2	20.1	166.9	159.8	7.1	21.0	177.1	161.9	15.2	20.7	182.6	160.4	22.2	19.3	176.6	155.4	21.2	19.9	
3	21.1	173.6	172.1	1.5	21.3	178.2	165.2	13.0	20.4	175.1	157.6	17.5	19.1	178.0	154.7	23.3	20.6	
4	23.7	197.5	196.3	1.2	20.6	168.8	160.4	8.4	21.7	188.0	170.3	17.7	19.1	172.6	154.2	18.4	20.6	
5	26.1	216.1	214.0	2.1	20.0	166.1	156.8	9.3	18.5	158.5	142.4	16.1	18.9	172.5	152.8	19.7	19.1	
6	22.7	189.7	184.6	5.1	21.2	175.1	165.5	9.6	22.0	188.7	168.8	19.9	19.6	172.7	156.7	16.0	21.1	
7	21.9	176.5	172.7	3.8	21.2	176.3	162.8	13.5	21.3	189.4	164.4	25.0	19.7	178.9	160.9	18.0	20.0	
8	19.7	160.4	154.1	6.3	19.0	159.9	146.4	13.5	20.0	188.9	163.5	25.4	19.8	180.6	163.1	17.5	19.2	
9	21.8	179.0	171.9	7.1	22.2	186.5	170.9	15.6	21.6	195.0	167.6	27.4	17.9	165.2	148.8	16.4	19.1	
10	22.4	176.9	170.2	6.7	21.3	178.5	163.7	14.8	21.0	194.7	163.2	31.5	20.6	191.7	171.7	20.0	20.2	
11	21.8	184.4	170.7	13.7	21.3	180.4	163.2	17.2	21.0	190.5	162.8	27.7	19.8	186.6	164.9	21.7	20.5	
12	22.0	184.4	174.2	10.2	21.2	178.9	164.5	14.4	20.3	185.2	157.4	27.8	17.8	163.6	146.5	17.1	19.1	
女	20.7	140.9	136.3	4.6	19.1	144.8	141.4	3.4	19.0	153.6	142.6	11.0	19.5	177.4	175.1	2.3	19.7	
平成24年平均	20.7	140.9	136.3	4.6	19.1	144.8	141.4	3.4	19.0	153.6	142.6	11.0	19.5	177.4	175.1	2.3	19.7	
平成24年1月	20.9	138.7	128.6	10.1	15.6	120.8	116.9	3.9	16.6	134.8	126.9	7.9	18.0	166.9	164.8	2.1	18.3	
2	21.4	157.8	152.3	5.5	18.3	142.5	136.6	5.9	20.5	160.6	151.9	8.7	19.4	178.0	176.0	2.0	19.3	
3	21.1	160.7	153.1	7.6	19.2	150.0	143.9	6.1	19.8	155.3	148.1	7.2	19.2	179.1	175.3	3.8	20.1	
4	20.5	155.9	152.8	3.1	18.7	145.2	140.6	4.6	20.0	158.0	148.8	9.2	18.6	174.2	170.9	3.3	20.8	
5	21.8	148.6	141.3	7.3	18.0	139.4	136.0	3.4	18.3	146.0	137.6	8.4	19.9	181.7	179.2	2.5	19.0	
6	22.2	149.0	145.6	3.4	18.8	144.7	141.5	3.2	20.7	162.3	152.9	9.4	20.4	185.3	183.0	2.3	20.5	
7	20.7	135.0	132.5	2.5	20.2	151.2	149.3	1.9	19.6	167.9	151.4	16.5	20.3	183.0	181.3	1.7	20.2	
8	19.5	126.4	121.8	4.6	19.2	143.0	140.3	2.7	18.2	148.0	137.2	10.8	19.9	177.1	175.7	1.4	19.0	
9	19.7	128.0	125.3	2.7	20.0	150.3	147.4	2.9	20.2	164.6	152.6	12.0	18.6	167.7	166.6	1.1	19.3	
10	20.2	134.2	132.4	1.8	19.8	147.8	144.9	2.9	18.9	154.7	141.7	13.0	20.5	188.9	185.0	3.9	20.3	
11	20.2	125.8	123.7	2.1	19.6	146.5	142.9	3.6	17.9	148.4	135.8	12.6	20.2	180.5	178.6	1.9	20.2	
12	19.4	124.2	120.5	3.7	19.4	144.9	142.3	2.6	17.3	144.7	129.5	15.2	18.8	166.9	164.8	2.1	19.0	

注 次の産業は対象事業所が少ないため、それぞれ一括して算定した。
 製造業中で、E一括産業1：12木材、木製品製造業（家具を除く）、13家具・装備品製造業 E一括産業2：19ゴム製品製造業
 資料 石川県統計情報室「毎月勤労統計調査地方調査」

性別常用労働者1人平均月間出勤日数及び実労働時間数(つづき)

(単位：日、時間)

情報通信業			運輸業・郵便業			卸売業、小売業												
						卸売業、小売業計			卸売業			小売業						
総実労働時間	所定内労働時間	所定外労働時間	出勤日数	総実労働時間	所定内労働時間	所定外労働時間	出勤日数	総実労働時間	所定内労働時間	所定外労働時間	出勤日数	総実労働時間	所定内労働時間	所定外労働時間	出勤日数	総実労働時間	所定内労働時間	所定外労働時間
167.8	153.3	14.5	20.7	180.7	157.7	23.0	20.0	141.8	137.4	4.4	20.5	156.6	151.4	5.2	19.7	133.4	129.5	3.9
150.1	136.4	13.7	19.4	171.9	148.9	23.0	18.8	131.5	127.0	4.5	18.0	138.7	132.6	6.1	19.3	127.6	124.0	3.6
171.1	151.6	19.5	20.4	181.2	157.3	23.9	20.4	142.3	138.1	4.2	21.2	162.2	156.6	5.6	19.9	131.4	127.9	3.5
173.1	155.7	17.4	20.6	182.8	158.4	24.4	20.2	144.9	140.0	4.9	20.5	157.5	151.7	5.8	20.0	137.8	133.4	4.4
173.4	158.5	14.9	20.1	179.4	155.0	24.4	21.1	150.2	145.3	4.9	22.0	166.4	161.0	5.4	20.7	141.1	136.5	4.6
160.9	147.1	13.8	20.0	175.2	154.4	20.8	19.2	136.0	131.8	4.2	18.9	145.5	140.2	5.3	19.3	130.8	127.2	3.6
176.9	162.0	14.9	20.8	180.4	158.4	22.0	20.8	150.5	145.8	4.7	22.0	169.3	163.8	5.5	20.2	140.1	135.8	4.3
173.7	157.8	15.9	21.6	185.1	162.0	23.1	20.3	141.4	137.3	4.1	21.1	159.1	154.0	5.1	19.8	131.5	127.9	3.6
162.6	150.6	12.0	20.9	178.2	158.3	19.9	19.4	135.4	131.6	3.8	19.2	145.5	140.7	4.8	19.5	129.8	126.5	3.3
162.6	149.4	13.2	21.1	179.5	158.4	21.1	20.0	142.4	138.5	3.9	20.9	158.4	153.5	4.9	19.6	133.5	130.1	3.4
170.7	159.3	11.4	21.7	187.2	164.5	22.7	19.7	139.8	135.8	4.0	20.3	153.9	149.4	4.5	19.4	131.8	128.1	3.7
175.0	161.0	14.0	21.2	186.0	162.4	23.6	20.2	144.5	140.3	4.2	21.3	164.9	160.2	4.7	19.6	133.0	129.1	3.9
164.0	149.7	14.3	20.9	182.1	154.9	27.2	19.9	141.9	137.0	4.9	20.7	158.0	152.7	5.3	19.5	132.9	128.2	4.7
168.8	153.9	14.9	21.0	187.1	162.1	25.0	20.7	159.2	152.4	6.8	20.9	166.4	159.8	6.6	20.5	153.2	146.2	7.0
149.9	137.0	12.9	19.8	179.7	154.8	24.9	19.1	145.6	139.3	6.3	18.2	147.5	140.8	6.7	19.9	143.8	137.9	5.9
174.8	153.3	21.5	20.5	186.5	160.6	25.9	21.3	162.2	155.6	6.6	21.7	174.5	167.3	7.2	20.9	151.6	145.6	6.0
175.5	158.1	17.4	20.8	188.5	162.1	26.4	20.9	164.6	156.9	7.7	21.0	168.8	161.4	7.4	20.8	161.0	152.9	8.1
174.9	159.0	15.9	20.2	184.6	158.1	26.5	22.0	168.8	161.4	7.4	22.5	175.8	169.4	6.4	21.6	163.1	154.9	8.2
163.1	148.1	15.0	20.1	180.5	157.8	22.7	19.5	150.4	144.2	6.2	19.3	154.7	148.5	6.2	19.8	146.8	140.5	6.3
180.4	163.8	16.6	20.9	185.8	161.9	23.9	21.5	168.1	161.3	6.8	22.4	179.6	172.8	6.8	20.7	158.6	151.8	6.8
172.4	156.9	15.5	22.0	191.8	166.6	25.2	21.0	158.9	152.0	6.9	21.4	168.4	161.6	6.8	20.7	150.9	143.9	7.0
162.8	150.7	12.1	21.1	184.6	163.1	21.5	19.5	150.2	144.4	5.8	19.3	154.6	148.7	5.9	19.7	146.3	140.6	5.7
162.3	149.5	12.8	21.4	186.2	163.4	22.8	20.7	160.9	154.4	6.5	20.9	167.4	161.0	6.4	20.5	155.3	148.7	6.6
171.1	158.8	12.3	22.1	194.2	169.6	24.6	20.5	158.3	151.7	6.6	20.7	164.3	158.2	6.1	20.3	153.2	146.1	7.1
174.2	161.0	13.2	21.6	192.2	166.8	25.4	21.0	162.1	155.2	6.9	21.9	174.0	167.7	6.3	20.3	152.4	144.9	7.5
163.8	150.2	13.6	21.4	190.7	161.3	29.4	20.9	160.9	152.9	8.0	21.2	167.4	160.9	6.5	20.6	155.5	146.1	9.4
165.5	151.9	13.6	19.2	140.0	129.5	10.5	19.4	125.3	123.2	2.1	19.9	140.6	137.5	3.1	19.2	119.7	118.0	1.7
150.3	134.8	15.5	16.9	120.9	110.2	10.7	18.5	117.9	115.1	2.8	17.5	122.6	117.6	5.0	18.9	116.4	114.3	2.1
160.4	146.6	13.8	20.0	145.2	135.1	10.1	19.5	123.4	121.4	2.0	20.4	140.8	138.1	2.7	19.2	117.3	115.6	1.7
166.7	149.5	17.2	19.7	144.1	133.3	10.8	19.5	126.2	124.0	2.2	19.8	138.0	135.0	3.0	19.4	122.1	120.2	1.9
169.5	157.2	12.3	19.2	144.8	134.8	10.0	20.3	131.5	129.1	2.4	21.2	150.3	146.6	3.7	20.0	124.6	122.7	1.9
155.2	144.5	10.7	19.2	139.1	131.5	7.6	18.8	122.1	119.9	2.2	18.2	129.2	125.6	3.6	19.1	119.7	118.0	1.7
168.0	157.4	10.6	20.0	144.3	135.3	9.0	20.2	133.0	130.3	2.7	21.3	151.5	148.2	3.3	19.9	126.4	123.9	2.5
176.7	159.9	16.8	19.5	143.0	133.2	9.8	19.6	125.3	123.7	1.6	20.5	144.6	142.2	2.4	19.2	118.2	116.9	1.3
162.0	150.2	11.8	19.6	139.0	129.1	9.9	19.2	122.3	120.2	2.1	18.9	131.4	128.3	3.1	19.4	119.0	117.3	1.7
163.3	149.4	13.9	19.2	139.4	128.4	11.0	19.5	125.8	124.2	1.6	20.9	144.4	142.0	2.4	19.0	118.9	117.6	1.3
169.8	160.5	9.3	19.9	144.2	133.7	10.5	19.1	122.9	121.3	1.6	19.7	137.7	135.6	2.1	18.8	117.2	115.9	1.3
176.6	160.8	15.8	19.2	145.9	133.9	12.0	19.5	128.2	126.6	1.6	20.5	151.1	148.8	2.3	19.1	119.6	118.3	1.3
164.5	148.7	15.8	18.4	131.2	117.2	14.0	19.1	124.7	122.6	2.1	20.0	143.5	140.1	3.4	18.7	117.7	116.1	1.6

造業、22鉄鋼業、23非鉄金属製造業

94 産業大分類（製造業、サービス業—中分類）別

(規模5人以上)

年次及び月次	産業分類				金融業, 保険業					不動産業, 物品賃貸業					学術研究, 専門・技術サービス業				宿泊業, 飲食サービス業			
	出日	勤数	総実労働時間	所定内労働時間	所定外労働時間	出日	勤数	総実労働時間	所定内労働時間	所定外労働時間	出日	勤数	総実労働時間	所定内労働時間	所定外労働時間	出日	勤数	総実労働時間	所定内労働時間			
合計																						
平成24年平均	19.4	151.2	141.6	9.6	21.0	159.6	152.4	7.2	19.6	163.0	147.7	15.3	16.3	106.4	102.7							
平成24年1月	18.4	143.4	133.7	9.7	18.4	141.1	136.1	5.0	17.8	146.7	132.2	14.5	16.8	107.9	104.5							
2	19.1	149.0	139.5	9.5	21.7	167.4	162.3	5.1	20.3	168.9	151.4	17.5	16.7	106.6	103.8							
3	19.9	156.5	144.9	11.6	21.4	165.3	159.5	5.8	19.9	165.7	147.7	18.0	16.6	106.0	103.2							
4	19.4	152.9	141.1	11.8	21.7	168.0	161.3	6.7	20.1	165.6	150.0	15.6	16.5	105.8	102.4							
5	19.9	155.2	144.8	10.4	19.9	151.8	146.2	5.6	19.0	157.0	141.6	15.4	16.3	108.5	105.1							
6	19.8	155.5	145.3	10.2	21.8	168.9	162.5	6.4	21.0	167.4	153.2	14.2	16.3	110.3	106.8							
7	19.9	155.5	146.0	9.5	21.3	159.9	153.9	6.0	20.0	167.6	152.5	15.1	16.0	105.8	101.3							
8	19.6	152.5	144.3	8.2	20.3	152.1	144.0	8.1	19.1	159.4	145.6	13.8	16.3	107.3	102.9							
9	18.2	142.4	134.3	8.1	21.2	162.5	152.8	9.7	18.8	158.3	144.1	14.2	15.7	103.5	99.4							
10	20.1	154.4	145.8	8.6	21.4	161.4	151.4	10.0	19.9	166.4	152.2	14.2	16.1	104.6	101.1							
11	20.0	154.7	145.6	9.1	21.6	160.3	150.9	9.4	20.4	169.2	154.7	14.5	16.2	105.8	101.6							
12	18.6	142.3	134.0	8.3	21.0	157.2	148.6	8.6	19.3	164.0	147.7	16.3	15.8	104.0	99.9							
男																						
平成24年平均	19.9	166.8	151.5	15.3	21.5	169.1	160.3	8.8	19.7	169.1	150.5	18.6	16.8	124.2	118.1							
平成24年1月	18.6	156.1	140.7	15.4	19.2	149.6	143.6	6.0	18.3	155.2	137.5	17.7	18.1	128.8	122.7							
2	19.3	162.8	147.9	14.9	23.1	179.9	174.5	5.4	19.8	168.7	149.0	19.7	17.8	125.2	120.2							
3	20.1	170.9	153.1	17.8	22.6	176.3	169.9	6.4	19.9	167.8	149.6	18.2	17.1	121.1	116.2							
4	20.1	170.5	153.0	17.5	22.4	174.4	167.5	6.9	20.2	174.0	154.4	19.6	17.2	122.2	116.1							
5	20.3	170.4	154.6	15.8	20.7	158.9	152.6	6.3	19.6	168.4	149.5	18.9	17.1	126.0	120.0							
6	20.3	170.5	154.7	15.8	23.1	181.3	174.1	7.2	20.8	173.6	155.7	17.9	16.6	129.9	123.8							
7	20.4	171.4	155.4	16.0	22.3	173.3	165.5	7.8	20.1	175.0	156.1	18.9	16.7	126.5	118.8							
8	20.3	168.7	155.3	13.4	20.3	162.1	150.4	11.7	19.4	165.9	148.8	17.1	16.6	126.7	119.5							
9	18.5	155.2	141.3	13.9	20.9	171.0	158.0	13.0	18.3	159.9	141.9	18.0	16.6	126.6	119.9							
10	20.6	171.6	156.9	14.7	21.0	169.9	157.0	12.9	20.4	175.5	158.0	17.5	16.5	123.1	117.5							
11	20.7	172.4	157.6	14.8	21.9	170.0	157.5	12.5	20.5	174.9	156.8	18.1	16.0	118.2	112.1							
12	19.3	160.7	147.4	13.3	20.5	160.8	149.3	11.5	19.2	169.6	148.3	21.3	15.7	116.6	110.5							
女																						
平成24年平均	19.2	142.5	136.1	6.4	20.0	142.8	138.3	4.5	19.5	152.4	142.8	9.6	15.9	95.8	93.6							
平成24年1月	18.2	135.8	129.5	6.3	16.4	121.7	119.0	2.7	17.0	133.5	123.9	9.6	16.0	95.8	93.9							
2	18.9	140.9	134.6	6.3	18.5	139.0	134.5	4.5	21.0	169.2	154.9	14.3	16.0	95.4	93.9							
3	19.8	148.2	140.1	8.1	18.5	140.1	135.5	4.6	20.0	162.5	144.9	17.6	16.3	96.6	95.1							
4	19.1	142.8	134.3	8.5	20.3	153.0	147.0	6.0	20.0	153.8	143.8	10.0	16.1	95.8	94.1							
5	19.7	146.3	139.1	7.2	18.1	135.3	131.3	4.0	18.3	141.4	130.7	10.7	15.9	98.1	96.2							
6	19.6	146.7	139.8	6.9	18.6	140.2	135.5	4.7	21.2	158.9	149.7	9.2	16.1	98.3	96.4							
7	19.6	146.6	140.7	5.9	19.6	137.4	134.3	3.1	19.9	151.4	144.7	6.7	15.6	94.2	91.5							
8	19.2	143.5	138.2	5.3	20.2	138.6	135.4	3.2	18.6	145.1	138.4	6.7	16.2	96.7	93.8							
9	18.1	135.5	130.5	5.0	21.5	150.7	145.6	5.1	19.8	155.0	149.0	6.0	15.2	89.9	87.4							
10	19.8	145.3	139.9	5.4	21.9	149.8	143.7	6.1	18.9	146.6	139.4	7.2	15.9	93.7	91.4							
11	19.7	145.1	139.1	6.0	21.2	146.8	141.7	5.1	20.1	157.0	150.2	6.8	16.2	98.6	95.6							
12	18.1	132.5	126.8	5.7	21.8	152.1	147.6	4.5	19.6	152.1	146.5	5.6	15.8	96.4	93.5							

注 次の産業は対象事業所が少ないため、それぞれ一括して算定した。
 宿泊業, 飲食サービス業中で、M一括産業：76飲食店、77持ち帰り・配達飲食サービス
 資料 石川県統計情報室「毎月勤労統計調査地方調査」

性別常用労働者1人平均月間出勤日数及び実労働時間数（つづき）

（単位：日、時間）

業計	宿泊業，飲食サービス業									生活関連サービス業，娯楽業				教育，学習支援業			
	宿泊業			M一括産業						出 勤 数	総実労働時間	所定内労働時間	所定外労働時間	出 勤 数	総実労働時間	所定内労働時間	所定外労働時間
	所定外労働時間	出 勤 数	総実労働時間	所定内労働時間	所定外労働時間	出 勤 数	総実労働時間	所定内労働時間	所定外労働時間								
	3.7	18.3	126.7	122.6	4.1	15.6	99.5	96.0	3.5	19.4	129.8	124.9	4.9	18.1	130.8	128.8	2.0
	3.4	17.9	124.5	120.9	3.6	16.4	102.5	99.1	3.4	17.4	116.4	112.4	4.0	16.2	118.3	116.9	1.4
	2.8	18.0	123.9	121.0	2.9	16.2	100.8	98.0	2.8	18.4	122.0	117.2	4.8	18.5	135.9	134.3	1.6
	2.8	18.1	123.9	120.7	3.2	16.1	99.9	97.3	2.6	19.6	124.4	120.2	4.2	18.1	130.2	128.5	1.7
	3.4	18.9	130.9	126.7	4.2	15.7	97.5	94.4	3.1	18.8	126.6	122.1	4.5	18.0	133.0	131.0	2.0
	3.4	18.3	127.9	125.0	2.9	15.7	102.1	98.5	3.6	19.3	117.9	115.5	2.4	18.5	133.7	131.8	1.9
	3.5	18.2	128.2	123.1	5.1	15.7	104.3	101.3	3.0	18.4	121.9	119.0	2.9	19.3	137.8	136.2	1.6
	4.5	17.9	126.0	120.5	5.5	15.4	99.1	94.9	4.2	20.6	137.6	132.5	5.1	18.5	132.1	130.3	1.8
	4.4	18.5	126.3	122.6	3.7	15.6	101.1	96.4	4.7	20.4	137.0	131.0	6.0	16.7	120.9	119.6	1.3
	4.1	18.9	127.7	123.8	3.9	14.6	95.2	91.0	4.2	20.6	143.1	136.6	6.5	18.5	132.9	130.5	2.4
	3.5	18.4	125.3	122.3	3.0	15.3	97.3	93.6	3.7	20.0	141.3	133.5	7.8	19.5	139.4	136.8	2.6
	4.2	18.5	130.1	124.3	5.8	15.3	97.4	93.8	3.6	19.5	126.2	123.5	2.7	18.9	134.7	131.9	2.8
	4.1	17.8	125.0	120.0	5.0	15.0	96.8	93.0	3.8	20.2	140.3	132.9	7.4	16.8	119.3	116.7	2.6
	6.1	20.6	167.1	157.2	9.9	16.1	115.2	109.9	5.3	19.2	145.6	138.1	7.5	16.8	122.4	120.1	2.3
	6.1	21.0	165.2	156.9	8.3	17.6	121.9	116.2	5.7	18.0	137.3	132.1	5.2	14.9	111.2	109.4	1.8
	5.0	20.0	157.5	150.6	6.9	17.4	119.1	114.5	4.6	19.1	146.5	139.3	7.2	16.6	126.3	124.3	2.0
	4.9	20.5	163.6	156.1	7.5	16.5	113.2	108.8	4.4	19.0	144.9	139.2	5.7	16.5	121.1	119.1	2.0
	6.1	22.0	176.5	166.1	10.4	16.3	112.1	106.8	5.3	19.3	148.7	142.2	6.5	16.3	122.1	119.8	2.3
	6.0	21.0	169.6	162.7	6.9	16.4	117.8	112.0	5.8	18.3	132.0	129.2	2.8	16.7	122.6	120.4	2.2
	6.1	21.2	172.0	159.3	12.7	15.7	121.7	116.9	4.8	19.2	142.0	138.5	3.5	18.3	129.4	127.5	1.9
	7.7	20.2	164.1	152.1	12.0	15.9	117.7	111.0	6.7	19.7	146.7	139.0	7.7	17.2	123.5	121.7	1.8
	7.2	20.2	166.8	157.5	9.3	15.8	117.6	110.8	6.8	19.5	146.7	137.0	9.7	17.0	122.3	120.7	1.6
	6.7	20.8	172.3	161.2	11.1	15.6	115.3	109.7	5.6	20.9	161.0	150.1	10.9	17.4	126.7	123.9	2.8
	5.6	20.0	167.1	157.9	9.2	15.6	112.3	107.6	4.7	19.3	152.1	139.0	13.1	17.9	128.3	125.4	2.9
	6.1	20.4	168.1	155.5	12.6	15.1	106.9	102.3	4.6	17.9	128.0	124.5	3.5	17.4	124.1	120.8	3.3
	6.1	19.8	161.1	150.5	10.6	14.8	106.7	101.6	5.1	20.2	158.2	145.2	13.0	15.8	112.4	109.0	3.4
	2.2	17.5	112.8	110.7	2.1	15.3	88.6	86.3	2.3	19.6	116.7	114.0	2.7	19.6	140.6	139.0	1.6
	1.9	17.0	112.1	109.9	2.2	15.6	88.7	87.0	1.7	16.8	97.3	94.5	2.8	17.7	126.6	125.7	0.9
	1.5	17.3	113.5	111.8	1.7	15.3	87.3	85.9	1.4	17.8	99.6	96.9	2.7	20.7	147.2	146.2	1.0
	1.5	17.3	111.4	109.6	1.8	15.8	89.9	88.6	1.3	20.1	106.2	103.3	2.9	19.9	141.0	139.6	1.4
	1.7	17.9	116.5	114.2	2.3	15.3	86.7	85.2	1.5	18.3	108.4	105.6	2.8	20.0	145.7	144.1	1.6
	1.9	17.5	115.0	113.3	1.7	15.2	90.8	88.8	2.0	20.1	106.0	104.0	2.0	20.5	146.2	144.7	1.5
	1.9	17.2	114.0	111.4	2.6	15.6	91.6	89.9	1.7	17.7	105.1	102.7	2.4	20.5	147.3	145.9	1.4
	2.7	17.1	111.7	108.7	3.0	15.1	87.4	84.8	2.6	21.3	130.2	127.2	3.0	20.2	142.5	140.7	1.8
	2.9	17.9	111.8	110.1	1.7	15.5	90.8	87.4	3.4	21.2	129.0	126.1	2.9	16.3	119.4	118.3	1.1
	2.5	18.1	109.9	108.9	1.0	14.0	81.7	78.5	3.2	20.3	128.0	125.3	2.7	19.6	140.0	138.1	1.9
	2.3	17.9	109.1	108.5	0.6	15.0	87.2	84.2	3.0	20.6	131.9	128.7	3.2	21.5	153.6	151.3	2.3
	3.0	17.9	116.5	113.1	3.4	15.5	91.0	88.1	2.9	20.5	125.1	122.9	2.2	20.7	148.1	145.9	2.2
	2.9	17.1	111.9	109.0	2.9	15.2	89.8	86.9	2.9	20.1	125.4	122.7	2.7	18.1	128.2	126.5	1.7

94 産業大分類（製造業、サービス業—中分類）別

(規模5人以上)

産業分類 年次及び月次	医療，福祉													複合サービス事業					
	医療，福祉計				医療業				P一括産業										
	出日	勤数	総実労働時間	所定内労働時間	所定外労働時間	出日	勤数	総実労働時間	所定内労働時間	所定外労働時間	出日	勤数	総実労働時間	所定内労働時間	所定外労働時間	出日	勤数	総実労働時間	所定内労働時間
合計																			
平成24年平均	20.0	145.7	140.8	4.9	20.7	150.0	143.4	6.6	19.2	141.3	138.1	3.2	19.5	146.8	142.7				
平成24年1月	18.7	137.5	132.2	5.3	19.0	139.2	131.7	7.5	18.3	135.7	132.7	3.0	17.9	132.2	129.1				
2	20.0	145.8	140.6	5.2	21.1	153.3	145.8	7.5	18.7	137.7	135.0	2.7	19.6	144.7	140.8				
3	20.4	149.7	144.9	4.8	20.9	152.3	146.2	6.1	19.8	147.0	143.5	3.5	20.7	154.7	150.5				
4	20.4	148.2	143.6	4.6	20.9	149.5	143.4	6.1	19.9	146.9	143.8	3.1	18.8	141.5	137.2				
5	19.6	144.0	139.0	5.0	20.1	145.7	139.3	6.4	19.1	142.1	138.6	3.5	19.4	147.2	142.5				
6	21.0	150.7	145.9	4.8	21.6	154.9	148.8	6.1	20.2	146.4	142.9	3.5	20.2	152.3	148.0				
7	20.1	146.2	141.4	4.8	21.0	149.9	143.6	6.3	19.2	142.4	139.1	3.3	19.8	150.8	146.2				
8	20.2	147.1	142.2	4.9	21.5	155.4	149.0	6.4	18.9	138.8	135.4	3.4	20.0	152.1	148.2				
9	19.6	142.4	137.6	4.8	19.9	144.5	137.8	6.7	19.2	140.3	137.4	2.9	19.4	147.0	143.1				
10	20.3	147.4	142.9	4.5	21.5	155.1	149.0	6.1	19.2	139.7	136.9	2.8	18.8	144.7	140.0				
11	20.2	147.2	142.2	5.0	21.1	153.2	146.4	6.8	19.3	141.0	137.9	3.1	20.0	151.7	147.7				
12	19.4	142.1	137.1	5.0	20.0	146.4	139.6	6.8	18.9	137.7	134.6	3.1	19.2	144.0	139.9				
男																			
平成24年平均	20.3	151.7	146.2	5.5	20.6	154.4	147.7	6.7	20.1	149.0	144.6	4.4	19.7	154.0	149.3				
平成24年1月	19.2	147.4	142.0	5.4	18.7	143.2	136.2	7.0	19.7	152.1	148.3	3.8	17.6	135.4	132.0				
2	20.9	155.8	150.7	5.1	21.0	158.8	151.8	7.0	20.8	152.6	149.6	3.0	19.5	149.6	145.2				
3	21.0	158.3	153.1	5.2	21.2	158.5	152.0	6.5	20.8	158.0	154.2	3.8	20.9	162.4	157.4				
4	21.2	158.2	152.4	5.8	21.0	155.0	148.7	6.3	21.4	161.4	156.2	5.2	19.5	150.7	145.9				
5	19.8	149.2	143.5	5.7	20.1	149.7	143.1	6.6	19.5	148.6	143.9	4.7	19.8	154.8	149.8				
6	21.3	156.0	149.7	6.3	21.7	160.0	153.4	6.6	20.8	152.2	146.1	6.1	20.5	159.9	155.0				
7	20.1	149.5	143.6	5.9	21.0	156.3	149.6	6.7	19.2	142.6	137.6	5.0	20.0	158.3	152.9				
8	20.5	153.0	147.7	5.3	21.5	159.8	153.6	6.2	19.5	146.1	141.7	4.4	20.3	159.1	154.6				
9	19.8	146.4	141.0	5.4	19.4	145.6	139.0	6.6	20.2	147.4	143.2	4.2	19.7	155.5	150.7				
10	20.5	151.0	146.2	4.8	21.4	159.3	152.8	6.5	19.6	142.7	139.5	3.2	19.1	152.9	147.3				
11	20.3	151.8	146.0	5.8	20.5	157.4	150.3	7.1	20.1	146.7	142.0	4.7	20.3	160.1	155.5				
12	19.2	143.6	138.2	5.4	19.3	148.3	141.4	6.9	19.1	139.3	135.3	4.0	19.7	152.8	148.3				
女																			
平成24年平均	19.9	144.0	139.3	4.7	20.8	148.7	142.2	6.5	19.0	139.0	136.2	2.8	19.1	136.8	133.5				
平成24年1月	18.5	134.7	129.4	5.3	19.1	138.1	130.4	7.7	17.9	131.0	128.3	2.7	18.3	127.0	124.5				
2	19.7	142.9	137.7	5.2	21.2	151.8	144.1	7.7	18.1	133.6	131.0	2.6	19.7	137.1	133.9				
3	20.2	147.2	142.5	4.7	20.9	150.4	144.5	5.9	19.5	143.9	140.5	3.4	20.3	143.6	140.5				
4	20.2	145.3	141.0	4.3	20.9	147.9	141.9	6.0	19.4	142.6	140.1	2.5	17.9	128.5	125.0				
5	19.6	142.4	137.6	4.8	20.1	144.6	138.2	6.4	19.0	140.1	137.0	3.1	18.8	136.2	131.9				
6	20.9	149.2	144.8	4.4	21.6	153.4	147.5	5.9	20.1	144.7	141.9	2.8	19.8	140.9	137.6				
7	20.1	145.4	140.8	4.6	21.0	148.2	142.0	6.2	19.2	142.4	139.5	2.9	19.6	141.1	137.6				
8	20.1	145.4	140.6	4.8	21.5	154.1	147.6	6.5	18.7	136.7	133.6	3.1	19.7	142.9	139.9				
9	19.5	141.2	136.6	4.6	20.1	144.1	137.4	6.7	18.9	138.3	135.7	2.6	19.1	136.0	133.3				
10	20.3	146.4	142.0	4.4	21.5	153.8	147.8	6.0	19.1	138.8	136.1	2.7	18.4	134.4	130.8				
11	20.2	145.8	141.1	4.7	21.3	152.1	145.4	6.7	19.1	139.3	136.6	2.7	19.5	141.0	137.8				
12	19.5	141.7	136.8	4.9	20.2	145.9	139.1	6.8	18.8	137.2	134.4	2.8	18.6	132.7	129.1				

注 次の産業は対象事業所が少ないため、それぞれ一括して算定した。
 医療，福祉中で、P一括産業：84保健衛生、85社会保険・社会福祉・介護事業
 サービス業中で、R一括産業：88廃棄物処理業、89自動車整備業、90機械等修理業、93政治・経済・文化団体、94宗教、95そ
 資料 石川県統計情報室「毎月勤労統計調査地方調査」

性別常用労働者1人平均月間出勤日数及び実労働時間数（つづき）

（単位：日、時間）

サービス業（他に分類されないもの）																		
サービス業計					職業紹介・労働者派遣業					その他の事業サービス業				R一括産業				
所定外 労働時間	出 勤 日 数	総実勞 働時間	所定内 労働時間	所定外 労働時間	出 勤 日 数	総実勞 働時間	所定内 労働時間	所定外 労働時間	出 勤 日 数	総実勞 働時間	所定内 労働時間	所定外 労働時間	出 勤 日 数	総実勞 働時間	所定内 労働時間	所定外 労働時間		
4.1	19.0	142.0	131.4	10.6	19.0	163.7	142.4	21.3	18.8	124.2	118.2	6.0	19.6	154.2	146.1	8.1		
3.1	17.1	129.8	119.7	10.1	17.5	143.8	129.8	14.0	16.6	116.8	109.0	7.8	17.7	140.7	130.4	10.3		
3.9	19.3	143.0	134.0	9.0	19.0	157.9	143.2	14.7	18.6	123.5	117.7	5.8	21.0	165.9	156.7	9.2		
4.2	18.7	138.2	127.6	10.6	19.8	166.4	147.8	18.6	18.4	119.1	113.1	6.0	18.0	144.8	133.8	11.0		
4.3	19.8	148.3	136.9	11.4	19.8	168.0	148.3	19.7	19.0	125.9	119.4	6.5	21.1	170.9	159.2	11.7		
4.7	18.3	138.2	127.3	10.9	19.3	164.6	144.6	20.0	17.3	116.3	109.9	6.4	19.1	151.9	142.4	9.5		
4.3	19.8	146.8	136.6	10.2	19.4	163.2	144.9	18.3	19.8	128.4	123.5	4.9	20.3	165.3	153.6	11.7		
4.6	19.2	141.6	131.5	10.1	19.0	164.7	141.0	23.7	19.1	124.7	119.1	5.6	19.8	152.4	147.1	5.3		
3.9	19.0	139.6	129.5	10.1	18.4	157.8	135.3	22.5	19.2	127.2	121.1	6.1	19.2	146.3	140.8	5.5		
3.9	19.2	142.5	131.9	10.6	19.2	167.5	141.9	25.6	19.2	127.2	121.5	5.7	19.3	147.6	142.8	4.8		
4.7	19.2	143.7	132.9	10.8	19.0	171.3	143.5	27.8	19.0	124.7	119.5	5.2	20.1	154.1	149.3	4.8		
4.0	19.9	149.3	137.5	11.8	19.9	178.7	150.9	27.8	19.8	131.6	125.2	6.4	20.1	154.7	148.6	6.1		
4.1	19.0	142.3	131.0	11.3	18.2	162.3	136.5	25.8	19.0	125.5	119.6	5.9	19.9	155.7	148.9	6.8		
4.7	18.9	153.9	140.6	13.3	19.1	170.3	143.3	27.0	18.0	142.2	133.5	8.7	19.9	158.3	149.0	9.3		
3.4	16.8	139.8	126.9	12.9	17.0	146.0	126.4	19.6	15.8	133.0	122.6	10.4	18.1	146.0	133.8	12.2		
4.4	19.2	153.3	141.7	11.6	19.2	166.7	145.4	21.3	17.8	137.4	129.1	8.3	21.3	168.4	158.4	10.0		
5.0	18.6	147.2	134.3	12.9	20.0	174.4	149.5	24.9	17.8	131.8	123.5	8.3	18.8	151.5	140.1	11.4		
4.8	19.6	159.6	145.8	13.8	20.1	176.2	151.0	25.2	18.2	141.1	132.1	9.0	21.6	175.8	162.8	13.0		
5.0	18.2	148.1	135.1	13.0	19.5	171.9	146.3	25.6	16.6	131.2	122.5	8.7	19.4	155.7	145.6	10.1		
4.9	19.7	161.4	148.4	13.0	19.6	169.7	146.8	22.9	19.1	150.2	143.2	7.0	20.6	170.7	156.9	13.8		
5.4	19.0	155.1	142.3	12.8	18.9	168.9	141.0	27.9	18.3	146.4	138.1	8.3	20.0	155.9	149.4	6.5		
4.5	18.6	151.5	138.5	13.0	18.1	160.3	133.9	26.4	18.4	147.2	137.8	9.4	19.4	150.3	143.5	6.8		
4.8	19.0	155.7	142.1	13.6	19.3	174.1	143.4	30.7	18.5	147.6	138.9	8.7	19.5	151.2	145.5	5.7		
5.6	19.3	157.8	144.1	13.7	19.6	182.1	148.8	33.3	18.5	144.4	136.7	7.7	20.2	156.3	150.8	5.5		
4.6	19.7	162.5	147.4	15.1	20.0	184.2	151.5	32.7	19.2	153.0	143.3	9.7	20.2	157.3	149.8	7.5		
4.5	18.8	155.3	140.8	14.5	18.2	165.6	135.6	30.0	18.3	145.9	136.9	9.0	20.0	159.6	151.2	8.4		
3.3	19.3	122.3	116.2	6.1	18.9	154.9	141.1	13.8	19.7	100.7	98.2	2.5	18.5	139.1	135.6	3.5		
2.5	17.6	113.9	108.4	5.5	17.9	141.7	133.1	8.6	17.8	93.3	89.2	4.1	16.0	120.4	117.5	2.9		
3.2	19.5	126.8	121.8	5.0	18.8	149.7	141.2	8.5	19.8	103.5	101.3	2.2	20.1	156.2	150.2	6.0		
3.1	18.8	124.1	117.0	7.1	19.6	159.0	146.3	12.7	19.2	100.5	98.0	2.5	14.8	119.4	109.8	9.6		
3.5	19.9	130.1	122.7	7.4	19.5	159.7	145.5	14.2	20.3	103.8	100.9	2.9	19.5	151.9	145.4	6.5		
4.3	18.5	122.3	114.8	7.5	19.0	157.0	142.9	14.1	18.4	94.8	91.7	3.1	17.8	137.4	130.2	7.2		
3.3	19.9	124.7	118.7	6.0	19.0	155.9	142.7	13.2	20.7	101.6	99.3	2.3	19.0	144.5	141.0	3.5		
3.5	19.6	118.9	113.3	5.6	19.1	157.3	140.8	16.5	20.0	98.4	96.1	2.3	19.0	139.8	138.9	0.9		
3.0	19.6	119.9	114.6	5.3	18.8	153.3	137.7	15.6	20.3	103.5	101.3	2.2	18.2	132.2	131.5	0.7		
2.7	19.6	120.4	114.8	5.6	18.9	155.9	139.3	16.6	20.1	102.3	100.3	2.0	18.3	134.9	133.4	1.5		
3.6	19.2	119.0	113.2	5.8	17.7	150.8	133.5	17.3	19.6	100.0	97.9	2.1	19.7	145.7	143.5	2.2		
3.2	20.2	125.8	119.9	5.9	19.8	167.9	149.8	18.1	20.5	104.8	102.5	2.3	19.8	145.7	144.6	1.1		
3.6	19.5	119.9	114.2	5.7	18.3	155.9	138.3	17.6	19.9	100.7	98.6	2.1	19.6	141.9	140.7	1.2		

の他サービス業

95 産業大分類（製造業、サービス業—中分類）別

(規模5人以上)

産業分類 年次及び月次	調査産業計	建設業	製							
			製造業計	食料品製造業、 飲料・たばこ・ 飼料製造業	繊維工業	パルプ・紙・ 紙加工品 製造業	印刷・ 同関連産業	化学工業、 石油製品・ 石炭製品 製造業	プラスチック 製品製造業	窯業・土石 製品製造業
合計										
平成24年平均	417,905	24,531	85,083	9,878	11,010	996	2,561	1,463	2,585	2,550
平成24年1月	416,483	24,491	85,093	10,181	10,758	1,111	3,009	1,429	2,705	2,514
2	414,833	24,387	85,202	10,023	10,915	994	3,043	1,426	2,561	2,512
3	414,183	24,172	84,632	9,941	10,831	991	3,041	1,414	2,544	2,511
4	420,893	24,614	85,538	9,921	11,010	999	3,049	1,462	2,575	2,513
5	420,942	24,733	85,618	9,914	11,195	997	3,056	1,482	2,593	2,536
6	419,310	24,209	85,368	9,791	11,175	995	3,051	1,481	2,597	2,545
7	419,315	24,195	85,479	9,860	11,115	990	2,094	1,488	2,570	2,584
8	415,017	24,483	85,302	9,856	11,118	988	2,086	1,481	2,568	2,575
9	417,671	24,482	85,059	9,823	10,984	988	2,097	1,484	2,588	2,559
10	417,812	24,760	84,482	9,681	10,788	988	2,072	1,477	2,546	2,581
11	418,853	24,975	84,594	9,726	11,108	954	2,072	1,461	2,596	2,592
12	419,545	24,874	84,626	9,815	11,112	952	2,068	1,474	2,579	2,591
男										
平成24年平均	225,589	20,525	55,457	3,934	4,931	715	1,416	879	1,348	1,840
平成24年1月	225,891	20,638	54,730	3,935	4,595	776	1,532	846	1,342	1,794
2	225,016	20,406	54,927	3,904	4,608	675	1,542	850	1,337	1,794
3	223,944	20,439	54,466	3,870	4,604	672	1,540	844	1,341	1,792
4	228,971	20,807	55,254	3,893	4,778	677	1,541	886	1,349	1,818
5	227,633	20,911	55,068	3,768	4,781	676	1,541	893	1,350	1,845
6	226,357	20,452	54,777	3,844	4,498	676	1,541	894	1,348	1,844
7	225,032	20,056	56,036	3,939	5,243	745	1,294	896	1,369	1,871
8	220,920	20,247	55,939	3,951	5,230	743	1,295	890	1,370	1,861
9	225,304	20,247	56,023	3,816	5,156	743	1,306	893	1,369	1,846
10	226,578	20,489	56,606	4,130	5,343	743	1,288	889	1,320	1,864
11	224,949	20,857	55,947	4,188	5,128	743	1,282	885	1,342	1,876
12	226,483	20,744	55,696	3,968	5,200	707	1,279	886	1,333	1,875
女										
平成24年平均	192,315	4,007	29,627	5,944	6,078	281	1,147	583	1,238	710
平成24年1月	190,592	3,853	30,363	6,246	6,163	335	1,477	583	1,363	720
2	189,817	3,981	30,275	6,119	6,307	319	1,501	576	1,224	718
3	190,239	3,733	30,166	6,071	6,227	319	1,501	570	1,203	719
4	191,922	3,807	30,284	6,028	6,232	322	1,508	576	1,226	695
5	193,309	3,822	30,550	6,146	6,414	321	1,515	589	1,243	691
6	192,953	3,757	30,591	5,947	6,677	319	1,510	587	1,249	701
7	194,283	4,139	29,443	5,921	5,872	245	800	592	1,201	713
8	194,097	4,236	29,363	5,905	5,888	245	791	591	1,198	714
9	192,367	4,235	29,036	6,007	5,828	245	791	591	1,219	713
10	191,234	4,271	27,876	5,551	5,445	245	784	588	1,226	717
11	193,904	4,118	28,647	5,538	5,980	211	790	576	1,254	716
12	193,062	4,130	28,930	5,847	5,912	245	789	588	1,246	716

注 次の産業は対象事業所が少ないため、それぞれ一括して算定した。
 製造業中で、E一括産業1：12木材、木製品製造業（家具を除く）、13家具・装備品製造業 E一括産業2：19ゴム製品製
 資料 石川県統計情報室「毎月勤労統計調査地方調査」

性別月末推計常用労働者数

(単位：人)

造				業						
金属製品製造業	はん用機械器具製造業	生産用機械器具製造業	業務用機械器具製造業	電子部品・デバイス・電子回路製造業	電気機械器具製造業	情報通信機械器具製造業	輸送用機械器具製造業	その他、なめし皮等製造業	E一括産業1	E一括産業2
7,166	3,812	15,916	X	9,690	4,761	3,008	2,338	1,714	2,272	2,265
7,117	3,785	16,043	X	9,948	4,602	2,968	2,396	1,519	1,704	2,200
7,173	3,779	16,244	X	9,932	4,605	2,960	2,399	1,647	1,708	2,177
7,108	3,713	15,974	X	9,867	4,691	2,952	2,441	1,655	1,702	2,152
7,125	3,857	16,225	X	9,647	4,819	3,004	2,486	1,802	1,736	2,204
7,140	3,842	16,127	X	9,650	4,792	2,974	2,480	1,762	1,758	2,222
7,189	3,840	16,022	X	9,622	4,793	2,952	2,455	1,762	1,747	2,259
7,204	3,867	16,062	X	9,650	4,784	3,073	2,163	1,749	2,855	2,261
7,170	3,829	15,892	X	9,662	4,841	3,058	2,180	1,766	2,867	2,266
7,170	3,842	15,781	X	9,636	4,823	3,060	2,198	1,751	2,853	2,323
7,164	3,791	15,584	X	9,610	4,820	3,046	2,287	1,719	2,847	2,388
7,231	3,795	15,535	X	9,529	4,784	3,030	2,278	1,717	2,738	2,361
7,198	3,795	15,500	X	9,526	4,778	3,031	2,291	1,717	2,745	2,361
5,148	3,312	13,246	X	6,890	2,391	2,011	2,066	918	1,751	1,714
5,243	3,302	13,302	X	6,915	2,359	1,984	2,111	767	1,337	1,641
5,299	3,301	13,466	X	6,890	2,354	1,980	2,114	896	1,338	1,630
5,253	3,242	13,267	X	6,857	2,357	1,979	2,149	798	1,333	1,619
5,270	3,365	13,490	X	6,718	2,388	2,012	2,192	905	1,343	1,674
5,287	3,349	13,375	X	6,744	2,371	1,992	2,186	900	1,367	1,695
5,309	3,347	13,261	X	6,712	2,379	1,971	2,161	953	1,364	1,733
5,036	3,347	13,287	X	6,747	2,429	2,046	1,910	980	2,190	1,747
5,001	3,315	13,207	X	6,813	2,416	2,040	1,911	998	2,190	1,759
5,042	3,322	13,214	X	7,010	2,413	2,043	1,969	984	2,174	1,774
5,009	3,277	13,065	X	7,354	2,410	2,032	2,057	929	2,174	1,773
5,019	3,292	13,021	X	6,969	2,410	2,024	2,008	949	2,103	1,765
5,004	3,292	12,986	X	6,950	2,407	2,026	2,016	953	2,099	1,760
2,018	499	2,671	X	2,800	2,370	998	272	796	520	551
1,874	483	2,741	X	3,033	2,243	984	285	752	367	559
1,874	478	2,778	X	3,042	2,251	980	285	751	370	547
1,855	471	2,707	X	3,010	2,334	973	292	857	369	533
1,855	492	2,735	X	2,929	2,431	992	294	897	393	530
1,853	493	2,752	X	2,906	2,421	982	294	862	391	527
1,880	493	2,761	X	2,910	2,414	981	294	809	383	526
2,168	520	2,775	X	2,903	2,355	1,027	253	769	665	514
2,169	514	2,685	X	2,849	2,425	1,018	269	768	677	507
2,128	520	2,567	X	2,626	2,410	1,017	229	767	679	549
2,155	514	2,519	X	2,256	2,410	1,014	230	790	673	615
2,212	503	2,514	X	2,560	2,374	1,006	270	768	635	596
2,194	503	2,514	X	2,576	2,371	1,005	275	764	646	601

造業、22鉄鋼業、23非鉄金属製造業

95 産業大分類（製造業、サービス業—中分類）別

(規模5人以上)

年次 及び月次	産業分類 電気・ガス・ 熱供給・ 水道業	情報通信業	運輸業・ 郵便業	卸売業、小売業			金融業、 保険業	不動産業、 物品賃貸業	学術研究、 専門・技術 サービス業	宿泊業、 宿泊業、飲食 サービス業 計
				卸売業、 小売業計	卸売業	小売業				
合計										
平成24年平均	2,468	10,710	26,178	82,419	29,534	52,887	12,491	4,098	8,333	34,943
平成24年1月	2,494	10,373	26,266	82,606	29,221	53,385	12,473	4,015	8,457	35,088
2	2,494	10,292	26,335	81,851	29,271	52,580	12,514	4,049	8,423	33,862
3	2,472	10,382	26,324	81,295	29,213	52,082	12,598	4,049	8,402	35,403
4	2,439	10,909	26,474	82,821	29,489	53,332	12,605	4,105	8,330	35,290
5	2,467	10,880	26,288	82,889	29,599	53,290	12,682	4,107	8,337	35,298
6	2,451	10,874	25,665	82,853	29,665	53,188	12,524	4,101	8,345	34,992
7	2,460	10,737	25,596	82,949	29,698	53,251	12,525	4,031	8,357	35,876
8	2,467	10,746	25,913	82,383	29,659	52,724	12,536	4,166	8,355	35,000
9	2,471	10,713	25,589	82,273	29,708	52,565	12,471	4,090	8,334	34,127
10	2,471	10,900	25,576	81,994	29,611	52,383	12,374	4,160	8,324	34,753
11	2,463	10,857	25,693	82,819	29,580	53,239	12,339	4,152	8,172	34,867
12	2,456	10,861	28,412	82,304	29,689	52,615	12,251	4,151	8,160	34,754
男										
平成24年平均	2,242	7,530	22,611	39,975	18,354	21,621	4,494	2,636	5,301	13,004
平成24年1月	2,277	7,469	22,757	40,888	18,986	21,902	4,608	2,791	5,144	12,995
2	2,277	7,671	22,917	40,029	18,455	21,574	4,607	2,825	5,002	12,991
3	2,255	7,574	22,859	39,537	18,664	20,873	4,551	2,825	4,933	13,551
4	2,232	7,784	23,081	41,595	18,522	23,073	4,608	2,869	4,826	13,290
5	2,251	7,768	22,925	40,712	18,847	21,865	4,647	2,868	4,827	13,186
6	2,233	7,765	22,190	41,376	18,781	22,595	4,635	2,862	4,814	13,177
7	2,224	7,384	22,125	39,881	18,095	21,786	4,456	2,550	5,753	12,879
8	2,231	7,376	22,251	38,704	18,072	20,632	4,417	2,427	5,746	12,417
9	2,235	7,364	21,967	39,159	18,047	21,112	4,393	2,352	5,718	12,701
10	2,235	7,420	21,997	39,210	17,957	21,253	4,336	2,421	5,720	12,876
11	2,231	7,382	22,284	39,554	17,859	21,695	4,338	2,416	5,566	12,819
12	2,230	7,398	23,983	39,058	17,969	21,089	4,331	2,425	5,565	13,166
女										
平成24年平均	225	3,181	3,566	42,444	11,179	31,266	7,997	1,461	3,032	21,939
平成24年1月	217	2,904	3,509	41,718	10,235	31,483	7,865	1,224	3,313	22,093
2	217	2,621	3,418	41,822	10,816	31,006	7,907	1,224	3,421	20,871
3	217	2,808	3,465	41,758	10,549	31,209	8,047	1,224	3,469	21,852
4	207	3,125	3,393	41,226	10,967	30,259	7,997	1,236	3,504	22,000
5	216	3,112	3,363	42,177	10,752	31,425	8,035	1,239	3,510	22,112
6	218	3,109	3,475	41,477	10,884	30,593	7,889	1,239	3,531	21,815
7	236	3,353	3,471	43,068	11,603	31,465	8,069	1,481	2,604	22,997
8	236	3,370	3,662	43,679	11,587	32,092	8,119	1,739	2,609	22,583
9	236	3,349	3,622	43,114	11,661	31,453	8,078	1,738	2,616	21,426
10	236	3,480	3,579	42,784	11,654	31,130	8,038	1,739	2,604	21,877
11	232	3,475	3,409	43,265	11,721	31,544	8,001	1,736	2,606	22,048
12	226	3,463	4,429	43,246	11,720	31,526	7,920	1,726	2,595	21,588

注 次の産業は対象事業所が少ないため、それぞれ一括して算定した。
 宿泊業、飲食サービス業中で、M一括産業：76飲食店、77持ち帰り・配達飲食サービス
 医療、福祉中で、P一括産業：84保健衛生、85社会保険・社会福祉・介護事業
 サービス業中で、R一括産業：88廃棄物処理業、89自動車整備業、90機械等修理業、93政治・経済・文化団体、94宗教、95そ
 資料 石川県統計情報室「毎月勤労統計調査地方調査」

性別月末推計常用労働者数（つづき）

（単位：人）

飲食サービス業		生活関連 サービス業、 娯楽業	教育、学習 支援業	医療、福祉			複合サー ビス事業	サービス業（他に分類されないもの）			
宿泊業	M一括産業			医療、 福祉計	医療業	P一括産業		サービス 業計	職業紹介・ 労働者 派遣業	その他の 事業 サービス業	R一括 産業
8,848	26,093	12,389	24,269	57,149	28,946	28,204	5,335	27,349	7,258	13,502	6,589
8,760	26,328	11,658	24,398	55,486	28,525	26,961	5,715	27,708	7,485	13,649	6,574
8,694	25,168	11,491	24,433	56,175	28,567	27,608	5,651	27,512	7,545	13,398	6,569
8,716	26,687	12,039	23,855	55,532	28,291	27,241	5,345	27,521	7,587	13,414	6,520
8,882	26,408	12,442	24,790	56,623	29,030	27,593	5,439	28,312	7,909	13,633	6,770
8,762	26,536	12,327	24,893	56,846	29,165	27,681	5,223	28,192	7,787	13,627	6,778
8,841	26,151	12,210	24,506	57,687	29,298	28,389	5,223	28,140	7,731	13,662	6,747
8,856	27,020	12,543	24,350	57,901	29,097	28,804	5,201	26,953	6,729	13,543	6,681
8,825	26,175	12,711	20,844	57,822	28,964	28,858	5,224	26,903	6,861	13,517	6,525
9,018	25,109	13,222	24,766	57,886	28,951	28,935	5,274	26,752	6,911	13,336	6,505
8,970	25,783	13,245	24,781	58,046	29,129	28,917	5,230	26,554	6,674	13,392	6,488
8,946	25,921	12,797	24,803	58,052	29,189	28,863	5,251	26,857	6,963	13,410	6,484
8,915	25,839	11,978	24,803	57,739	29,144	28,595	5,239	26,775	6,909	13,437	6,429
2,261	10,743	5,600	13,168	12,854	6,454	6,400	3,096	17,002	4,156	7,657	5,190
2,057	10,938	5,547	13,232	12,267	6,307	5,960	3,495	16,956	3,639	8,080	5,237
2,074	10,917	5,530	13,257	12,233	6,369	5,864	3,442	16,805	3,665	7,907	5,233
2,086	11,465	5,594	12,968	12,384	6,342	6,042	3,104	16,807	3,704	7,946	5,157
2,149	11,141	5,593	13,191	13,023	6,598	6,425	3,220	17,501	4,012	8,100	5,389
2,074	11,112	5,625	13,204	13,002	6,560	6,442	3,112	17,430	4,045	8,014	5,371
2,181	10,996	5,529	12,907	13,387	6,681	6,706	3,117	17,039	4,145	7,557	5,337
2,406	10,473	5,626	13,370	12,833	6,396	6,437	2,942	16,820	4,285	7,340	5,195
2,325	10,092	5,725	10,534	13,073	6,607	6,466	2,955	16,781	4,381	7,343	5,057
2,545	10,156	6,122	13,855	13,221	6,670	6,551	2,946	16,904	4,438	7,363	5,103
2,491	10,385	6,171	13,816	13,243	6,631	6,612	2,945	16,996	4,423	7,487	5,086
2,357	10,462	4,716	13,835	12,840	6,147	6,693	2,938	17,129	4,625	7,422	5,082
2,391	10,775	5,427	13,833	12,743	6,142	6,601	2,938	16,849	4,501	7,321	5,027
6,588	15,350	6,788	11,102	44,295	22,492	21,804	2,239	10,347	3,102	5,845	1,399
6,703	15,390	6,111	11,166	43,219	22,218	21,001	2,220	10,752	3,846	5,569	1,337
6,620	14,251	5,961	11,176	43,942	22,198	21,744	2,209	10,707	3,880	5,491	1,336
6,630	15,222	6,445	10,887	43,148	21,949	21,199	2,241	10,714	3,883	5,468	1,363
6,733	15,267	6,849	11,599	43,600	22,432	21,168	2,219	10,811	3,897	5,533	1,381
6,688	15,424	6,702	11,689	43,844	22,605	21,239	2,111	10,762	3,742	5,613	1,407
6,660	15,155	6,681	11,599	44,300	22,617	21,683	2,106	11,101	3,586	6,105	1,410
6,450	16,547	6,917	10,980	45,068	22,701	22,367	2,259	10,133	2,444	6,203	1,486
6,500	16,083	6,986	10,310	44,749	22,357	22,392	2,269	10,122	2,480	6,174	1,468
6,473	14,953	7,100	10,911	44,665	22,281	22,384	2,328	9,848	2,473	5,973	1,402
6,479	15,398	7,074	10,965	44,803	22,498	22,305	2,285	9,558	2,251	5,905	1,402
6,589	15,459	8,081	10,968	45,212	23,042	22,170	2,313	9,728	2,338	5,988	1,402
6,524	15,064	6,551	10,970	44,996	23,002	21,994	2,301	9,926	2,408	6,116	1,402

の他サービス業

96 産業大分類（製造業、サービス業—中分類）別

(規模5人以上)

産業分類 年次及び月次	調査産業計	建設業	製							
			製造業計	食料品製造業、 飲料・たばこ・ 飼料製造業	繊維工業	パルプ・紙・ 紙加工品 製造業	印刷・ 同関連産業	化学工業、 石油製品・ 石炭製品 製造業	プラスチック 製品製造業	窯業・土石 製品製造業
合計										
平成24年平均	114,602	1,149	9,632	3,235	1,589	28	228	368	288	100
平成24年1月	110,106	736	9,704	3,439	1,686	5	319	362	306	86
2	111,116	780	9,987	3,372	1,766	4	348	362	229	86
3	111,406	689	9,711	3,295	1,586	4	348	355	287	87
4	110,829	922	9,703	3,286	1,585	4	350	355	287	87
5	112,394	1,088	9,766	3,332	1,589	4	350	367	281	87
6	110,562	874	9,703	3,235	1,622	4	352	367	280	97
7	116,892	1,090	9,813	3,238	1,523	51	114	374	269	107
8	114,946	1,413	9,696	3,149	1,521	51	114	375	269	107
9	117,418	1,319	9,641	3,316	1,509	51	110	376	269	107
10	116,765	1,516	8,591	2,754	1,351	51	110	376	285	107
11	119,846	1,732	9,500	3,069	1,725	51	110	370	346	114
12	122,939	1,624	9,768	3,331	1,606	51	108	383	345	132
男										
平成24年平均	32,836	640	1,746	596	173	2	8	32	14	44
平成24年1月	31,342	385	1,434	569	145	2	7	21	15	32
2	31,650	429	1,637	569	145	2	7	27	15	32
3	30,797	338	1,487	524	158	2	7	27	15	33
4	31,642	571	1,487	542	159	2	11	33	15	33
5	32,268	762	1,533	607	159	2	11	33	9	33
6	30,341	539	1,444	558	123	2	11	35	8	33
7	32,798	440	1,863	609	182	2	7	35	8	50
8	30,683	705	1,916	595	182	2	7	35	8	50
9	33,892	611	1,958	571	183	2	7	35	8	50
10	34,898	805	1,923	531	217	2	7	35	8	50
11	36,046	1,101	2,115	761	199	2	7	36	30	57
12	37,676	993	2,152	711	224	2	7	36	29	75
女										
平成24年平均	81,766	509	7,886	2,639	1,416	26	220	336	274	56
平成24年1月	78,764	351	8,270	2,870	1,541	3	312	341	291	54
2	79,466	351	8,350	2,803	1,621	2	341	335	214	54
3	80,609	351	8,224	2,771	1,428	2	341	328	272	54
4	79,187	351	8,216	2,744	1,426	2	339	322	272	54
5	80,126	326	8,233	2,725	1,430	2	339	334	272	54
6	80,221	335	8,259	2,677	1,499	2	341	332	272	64
7	84,094	650	7,950	2,629	1,341	49	107	339	261	57
8	84,263	708	7,780	2,554	1,339	49	107	340	261	57
9	83,526	708	7,683	2,745	1,326	49	103	341	261	57
10	81,867	711	6,668	2,223	1,134	49	103	341	277	57
11	83,800	631	7,385	2,308	1,526	49	103	334	316	57
12	85,263	631	7,616	2,620	1,382	49	101	347	316	57

注 次の産業は対象事業所が少ないため、それぞれ一括して算定した。
 製造業中で、E一括産業1：12木材、木製品製造業（家具を除く）、13家具・装備品製造業 E一括産業2：19ゴム製品製
 資料 石川県統計情報室「毎月勤労統計調査地方調査」

性別月末推計パートタイム労働者数

(単位：人)

造				業						
金属製品製造業	はん用機械器具製造業	生産用機械器具製造業	業務用機械器具製造業	電子部品・デバイス・電子回路製造業	電気機械器具製造業	情報通信機械器具製造業	輸送用機械器具製造業	その他、なめし皮等製造業	E一括産業1	E一括産業2
396	214	574	X	591	889	50	41	564	176	263
229	156	619	X	764	802	38	38	440	112	273
237	188	753	X	769	804	38	41	566	122	272
237	182	567	X	769	886	38	46	598	122	268
237	194	572	X	658	958	38	47	598	137	274
237	182	599	X	658	960	37	39	602	132	274
229	182	599	X	739	912	37	35	578	124	275
479	234	677	X	740	836	65	39	578	218	235
528	244	587	X	657	919	65	39	564	233	238
579	244	587	X	382	918	63	42	563	234	255
583	250	444	X	132	919	62	42	581	230	278
595	255	444	X	369	882	62	41	552	220	259
578	255	444	X	465	877	62	42	558	230	259
293	142	161	X	64	48	3	21	21	23	87
139	85	172	X	52	44	0	24	2	21	98
147	117	284	X	52	46	0	27	35	29	97
147	117	172	X	52	69	0	27	0	29	96
147	129	161	X	51	39	0	28	0	21	104
147	117	169	X	51	41	0	18	0	21	103
139	117	169	X	54	39	0	15	2	21	106
368	158	180	X	54	44	6	18	36	21	73
417	168	180	X	50	52	6	18	36	22	76
468	168	180	X	67	49	6	20	36	22	74
470	174	90	X	116	52	6	20	37	22	74
465	179	90	X	68	52	6	20	35	22	74
464	179	90	X	106	52	6	20	38	22	73
103	72	413	X	527	841	47	20	543	153	176
90	71	447	X	712	758	38	14	438	91	175
90	71	469	X	717	758	38	14	531	93	175
90	65	395	X	717	817	38	19	598	93	172
90	65	411	X	607	919	38	19	598	116	170
90	65	430	X	607	919	37	21	602	111	171
90	65	430	X	685	873	37	20	576	103	169
111	76	497	X	686	792	59	21	542	197	162
111	76	407	X	607	867	59	21	528	211	162
111	76	407	X	315	869	57	22	527	212	181
113	76	354	X	16	867	56	22	544	208	204
130	76	354	X	301	830	56	21	517	198	185
114	76	354	X	359	825	56	22	520	208	186

造業、22鉄鋼業、23非鉄金属製造業

96 産業大分類（製造業、サービス業—中分類）別

(規模5人以上)

産業分類 年次及び月次	電気・ガス・ 熱供給・ 水道業	情報通信業	運輸業・ 郵便業	卸売業、小売業			金融業、 保険業	不動産業、 物品賃貸業	学術研究、 専門・技術 サービス業	宿泊業、 飲食 サービス業 計
				卸売業、 小売業計	卸売業	小売業				
合計										
平成24年平均	27	435	5,903	35,903	6,177	29,727	2,102	853	984	25,519
平成24年1月	36	460	5,454	34,369	4,951	29,418	2,172	455	923	24,876
2	36	421	5,866	35,484	5,845	29,639	2,200	455	941	23,689
3	36	418	5,701	34,313	5,803	28,510	2,335	527	985	25,577
4	36	405	5,660	33,919	5,871	28,048	2,085	527	960	25,075
5	36	426	5,670	35,385	5,802	29,583	2,141	528	1,020	25,072
6	36	429	4,971	34,223	5,967	28,256	2,108	528	1,125	25,158
7	18	438	5,373	36,715	6,500	30,215	2,017	744	960	26,670
8	18	399	6,096	36,979	6,499	30,480	2,076	1,315	965	26,293
9	18	441	5,999	36,813	6,572	30,241	2,076	1,246	974	25,401
10	18	461	6,079	36,956	6,678	30,278	2,051	1,313	967	25,788
11	18	455	5,557	37,489	6,745	30,744	1,974	1,312	981	26,186
12	18	465	8,414	38,196	6,892	31,304	1,994	1,284	996	26,442
男										
平成24年平均	12	132	4,391	7,193	465	6,728	38	361	296	7,959
平成24年1月	15	147	4,111	7,349	310	7,039	40	117	277	7,428
2	15	134	4,412	7,363	417	6,946	40	117	229	7,392
3	15	120	4,306	6,047	417	5,630	30	189	230	8,238
4	15	110	4,305	6,575	436	6,139	40	189	200	8,081
5	15	137	4,335	6,986	411	6,575	40	189	205	7,963
6	15	137	3,554	6,663	455	6,208	40	189	216	7,875
7	9	137	4,024	7,418	445	6,973	40	255	357	8,011
8	9	96	4,520	7,185	462	6,723	40	632	357	7,847
9	9	137	4,408	7,206	470	6,736	40	563	364	7,767
10	9	143	4,523	7,643	566	7,077	40	630	364	7,956
11	9	134	4,221	7,838	524	7,314	35	630	371	8,302
12	9	147	5,975	8,045	671	7,374	35	628	377	8,648
女										
平成24年平均	15	303	1,512	28,710	5,712	22,999	2,064	492	688	17,560
平成24年1月	21	313	1,343	27,020	4,641	22,379	2,132	338	646	17,448
2	21	287	1,454	28,121	5,428	22,693	2,160	338	712	16,297
3	21	298	1,395	28,266	5,386	22,880	2,305	338	755	17,339
4	21	295	1,355	27,344	5,435	21,909	2,045	338	760	16,994
5	21	289	1,335	28,399	5,391	23,008	2,101	339	815	17,109
6	21	292	1,417	27,560	5,512	22,048	2,068	339	909	17,283
7	9	301	1,349	29,297	6,055	23,242	1,977	489	603	18,659
8	9	303	1,576	29,794	6,037	23,757	2,036	683	608	18,446
9	9	304	1,591	29,607	6,102	23,505	2,036	683	610	17,634
10	9	318	1,556	29,313	6,112	23,201	2,011	683	603	17,832
11	9	321	1,336	29,651	6,221	23,430	1,939	682	610	17,884
12	9	318	2,439	30,151	6,221	23,930	1,959	656	619	17,794

注 次の産業は対象事業所が少ないため、それぞれ一括して算定した。
 宿泊業、飲食サービス業中で、M一括産業：76飲食店、77持ち帰り・配達飲食サービス
 医療、福祉中で、P一括産業：84保健衛生、85社会保険・社会福祉・介護事業
 サービス業中で、R一括産業：88廃棄物処理業、89自動車整備業、90機械等修理業、93政治・経済・文化団体、94宗教、95そ
 資料 石川県統計情報室「毎月勤労統計調査地方調査」

性別月末推計パートタイム労働者数（つづき）

（単位：人）

飲食サービス業		生活関連 サービス業、 娯楽業	教育、学習 支援業	医療、福祉			複合サー ビス事業	サービス業（他に分類されないもの）			
宿泊業	M一括産業			医療、 福祉計	医療業	P一括産業		サー ビス 業計	職業紹介・ 労働者 派遣業	その 他の 業 事 業 計	R一括 産業
5,466	20,053	4,282	5,482	12,154	4,680	7,474	784	9,394	1,189	7,328	877
5,215	19,661	4,322	5,409	11,260	4,597	6,663	813	9,117	1,096	7,252	769
5,163	18,526	4,365	5,424	11,795	4,773	7,022	813	8,860	1,078	7,013	769
5,184	20,393	4,660	5,364	11,410	4,547	6,863	845	8,835	1,094	6,986	755
5,242	19,833	4,587	5,516	11,294	4,499	6,795	767	9,373	1,081	7,425	867
5,174	19,898	4,466	5,534	11,412	4,556	6,856	745	9,105	716	7,492	897
5,350	19,808	4,444	5,142	11,705	4,519	7,186	744	9,372	1,025	7,489	858
5,646	21,024	3,856	5,803	12,628	4,555	8,073	758	10,009	1,462	7,490	1,057
5,829	20,464	3,855	2,353	12,911	4,677	8,234	782	9,795	1,377	7,482	936
5,573	19,828	3,988	6,274	12,859	4,779	8,080	804	9,565	1,320	7,296	949
5,594	20,194	3,823	6,348	12,824	4,683	8,141	760	9,270	1,142	7,233	895
5,820	20,366	4,973	6,380	12,856	4,936	7,920	789	9,644	1,396	7,357	891
5,805	20,637	4,050	6,226	12,891	5,036	7,855	789	9,782	1,475	7,420	887
548	7,411	994	3,540	1,840	593	1,247	222	3,474	282	2,535	656
377	7,051	1,068	3,581	1,432	548	884	240	3,718	224	2,913	581
377	7,015	1,087	3,579	1,456	614	842	240	3,520	216	2,723	581
388	7,850	1,115	3,545	1,392	526	866	240	3,505	229	2,707	569
421	7,660	1,089	3,602	1,376	514	862	224	3,778	234	2,867	677
350	7,613	1,023	3,602	1,584	558	1,026	217	3,677	131	2,846	700
463	7,412	1,016	3,301	1,736	568	1,168	217	3,399	336	2,395	668
747	7,264	890	3,692	1,960	525	1,435	217	3,485	389	2,298	798
688	7,159	896	800	2,108	637	1,471	224	3,348	341	2,325	682
555	7,212	894	4,210	2,165	713	1,452	217	3,343	316	2,332	695
570	7,386	870	4,246	2,339	613	1,726	209	3,198	216	2,337	645
804	7,498	1,147	4,270	2,265	640	1,625	209	3,399	380	2,378	641
836	7,812	834	4,046	2,266	662	1,604	209	3,312	371	2,304	637
4,918	12,642	3,288	1,942	10,314	4,087	6,227	562	5,920	907	4,793	221
4,838	12,610	3,254	1,828	9,828	4,049	5,779	573	5,399	872	4,339	188
4,786	11,511	3,278	1,845	10,339	4,159	6,180	573	5,340	862	4,290	188
4,796	12,543	3,545	1,819	10,018	4,021	5,997	605	5,330	865	4,279	186
4,821	12,173	3,498	1,914	9,918	3,985	5,933	543	5,595	847	4,558	190
4,824	12,285	3,443	1,932	9,828	3,998	5,830	528	5,428	585	4,646	197
4,887	12,396	3,428	1,841	9,969	3,951	6,018	527	5,973	689	5,094	190
4,899	13,760	2,966	2,111	10,668	4,030	6,638	541	6,524	1,073	5,192	259
5,141	13,305	2,959	1,553	10,803	4,040	6,763	558	6,447	1,036	5,157	254
5,018	12,616	3,094	2,064	10,694	4,066	6,628	587	6,222	1,004	4,964	254
5,024	12,808	2,953	2,102	10,485	4,070	6,415	551	6,072	926	4,896	250
5,016	12,868	3,826	2,110	10,591	4,296	6,295	580	6,245	1,016	4,979	250
4,969	12,825	3,216	2,180	10,625	4,374	6,251	580	6,470	1,104	5,116	250

の他サービス業

15 家

97 金沢市 1 世帯当たり 1 か月間

年次及び月次	集計世帯数	世帯人員 (人)	有業人員 (人)	世帯主の年齢 (歳)	消費支出	消費支出		
						食料	住居	光熱・水道
平成22年平均	96	3.20	1.66	54.7	331,215	76,231	13,653	26,035
23	96	3.25	1.56	56.0	303,281	73,556	17,097	25,311
24	96	3.29	1.53	56.0	313,616	72,967	14,448	25,695
平成24年 1月	96	3.32	1.57	57.2	309,038	75,579	24,211	31,328
2	96	3.21	1.36	57.7	353,589	71,361	13,994	36,466
3	96	3.26	1.34	57.0	380,503	75,220	19,770	31,055
4	96	3.20	1.36	56.9	333,021	71,600	7,826	29,638
5	96	3.15	1.44	57.0	310,392	74,509	17,060	21,694
6	96	3.09	1.45	58.0	282,850	70,247	17,645	22,620
7	96	3.16	1.58	56.6	294,815	71,962	12,010	17,619
8	96	3.32	1.68	54.5	298,363	67,924	9,915	23,761
9	95	3.40	1.68	54.3	263,490	66,916	8,402	19,779
10	95	3.50	1.68	54.4	275,194	68,408	8,304	23,191
11	94	3.42	1.60	54.4	322,861	68,296	25,376	20,613
12	95	3.51	1.62	54.0	339,280	93,580	8,867	30,578

注 年平均値は各項目 1 年分の合計値を元に算出したものであり、毎月の結果（四捨五入）から年平均値を算出したものではない。
資料 総務省統計局「家計調査報告」「家計調査年報」

98 金沢市 1 世帯当たり 1 か月間

(1) 収

年次及び月次	集計世帯数	世帯人員 (人)	有業人員 (人)	世帯主の年齢 (歳)	受取	実収入	
						実収入	経常収入
平成22年平均	57	3.30	1.71	47.1	1,085,251	586,373	578,801
23	53	3.59	1.86	48.4	1,011,414	551,580	543,241
24	54	3.78	1.84	47.4	1,063,211	582,931	572,919
平成24年 1月	52	3.73	1.87	47.8	1,051,356	521,774	502,934
2	52	3.73	1.70	47.1	1,279,349	670,079	661,830
3	52	3.83	1.73	47.1	1,196,869	571,508	547,608
4	52	3.75	1.73	47.2	1,105,699	576,718	556,023
5	54	3.64	1.74	48.0	956,585	479,389	476,183
6	54	3.57	1.82	48.7	1,163,373	736,286	734,652
7	55	3.63	1.89	48.3	1,034,538	589,458	583,977
8	55	3.78	1.91	47.0	871,520	477,544	473,721
9	56	3.85	1.93	47.2	798,379	425,554	423,312
10	56	3.95	1.90	47.2	956,081	550,593	546,902
11	57	3.92	1.96	46.9	878,218	456,337	455,123
12	54	3.97	1.92	46.5	1,466,572	939,938	912,767

注 年平均値は各項目 1 年分の合計値を元に算出したものであり、毎月の結果（四捨五入）から年平均値を算出したものではない。
資料 総務省統計局「家計調査報告」「家計調査年報」

98 金沢市 1 世帯当たり 1 か月間

(2) 支

年次及び月次	支払	実支出	消費支出						
			食料	住居	光熱・水道	家具・家事用品	被服及び履物		
平成22年平均	1,085,251	459,148	348,098	73,014	15,873	24,550	10,296	15,313	
23	1,011,414	416,160	313,932	74,379	15,942	25,716	9,320	12,611	
24	1,063,211	448,341	335,628	76,531	16,267	26,737	10,687	13,533	
平成24年 1月	1,051,356	433,142	326,365	81,136	17,438	32,520	8,495	14,868	
2	1,279,349	565,884	436,778	78,602	18,632	39,460	11,768	9,145	
3	1,196,869	592,183	480,573	85,148	26,091	32,861	9,557	21,756	
4	1,105,699	475,430	356,775	78,046	8,735	33,051	13,309	14,929	
5	956,585	453,059	326,392	79,225	12,997	22,735	6,385	11,472	
6	1,163,373	426,481	292,900	75,025	17,214	24,878	7,173	11,626	
7	1,034,538	426,515	308,045	75,588	15,359	18,224	7,558	17,760	
8	871,520	366,018	283,827	67,873	13,111	24,286	9,651	8,229	
9	798,379	353,370	270,288	66,238	8,880	19,623	23,511	9,761	
10	956,081	374,103	283,223	69,939	12,120	22,791	9,413	10,998	
11	878,218	398,769	302,906	69,373	37,182	20,120	9,097	15,577	
12	1,466,572	515,138	359,461	92,174	7,445	30,291	12,324	16,280	

注 年平均値は各項目 1 年分の合計値を元に算出したものであり、毎月の結果（四捨五入）から年平均値を算出したものではない。
資料 総務省統計局「家計調査報告」「家計調査年報」

計 及び年平均消費支出（全世帯）

（単位：円）

家具・家事用品	被服及び履物	保 健 医 療	交 通 ・ 通 信	教 育	教 養 娯 楽	その他の消費支出	現 物 総 額
10,999	13,622	12,534	47,579	11,947	35,912	82,704	8,994
9,048	13,611	14,139	34,700	15,626	28,392	71,801	8,795
10,174	12,161	14,042	48,451	17,612	30,630	67,436	8,328
11,461	11,858	11,427	31,927	9,128	26,431	75,689	10,163
10,365	8,248	14,872	57,585	38,947	28,476	73,276	5,069
8,525	15,590	18,323	84,187	28,701	32,961	66,171	4,034
10,134	12,650	28,428	57,427	15,897	29,109	70,312	5,941
6,219	10,870	11,539	53,677	19,120	28,381	67,323	5,855
8,799	11,373	11,406	36,185	8,141	31,465	64,968	5,439
6,933	14,739	14,221	39,293	16,691	36,919	64,429	10,861
9,426	8,334	12,900	72,956	9,644	29,032	54,472	11,027
19,267	10,291	7,871	35,132	18,679	27,798	49,355	7,123
8,455	10,317	10,509	35,556	19,563	30,276	60,615	7,627
10,696	17,506	13,843	33,558	13,477	32,408	87,088	10,111
11,811	14,158	13,168	43,931	13,349	34,306	75,532	16,687

及び年平均収入、支出（勤労者）

入

（単位：円）

勤め先収入	事業・内職収入	他の経常収入	特別収入	実収入以外 の受取	繰 入 金	現 物 総 額
546,788	1,182	30,831	7,572	423,795	75,084	8,792
499,365	1,345	42,531	8,339	400,223	59,611	7,634
532,068	1,442	39,410	10,012	427,343	52,937	7,445
500,472	857	1,606	18,840	442,302	87,280	10,091
562,590	0	99,240	8,249	563,716	45,555	5,503
546,663	605	340	23,899	567,077	49,284	4,351
515,878	878	39,268	20,695	479,696	49,285	6,351
476,044	0	139	3,206	427,782	49,414	4,658
646,838	71	87,743	1,635	381,884	45,202	5,092
580,009	138	3,830	5,481	389,995	55,085	8,523
410,999	71	62,651	3,822	347,445	46,531	10,239
416,929	133	6,250	2,242	325,417	47,408	7,022
445,603	826	100,473	3,691	357,119	48,369	7,657
443,647	6,104	5,372	1,215	367,828	54,053	7,952
839,145	7,620	66,003	27,171	468,859	57,774	11,901

15
家
計

及び年平均収入、支出（勤労者）（つづき）

出

（単位：円）

保健医療	交通・通信	教 育	教養娯楽	その他の消費支出	非消費支出	実支出以外の 支 払	繰 越 金	可 処 分 得
11,265	55,302	15,781	36,098	90,605	111,049	555,199	70,905	475,323
12,289	41,312	21,230	29,916	71,217	102,228	539,808	55,447	449,352
13,017	56,499	23,556	32,686	66,116	112,713	570,695	44,175	470,218
13,178	40,790	12,174	32,090	73,676	106,777	572,556	45,658	414,997
11,646	82,448	57,251	30,626	97,201	129,106	667,218	46,247	540,972
18,438	130,236	46,653	41,467	68,366	111,610	560,693	43,993	459,897
17,629	73,963	14,889	32,420	69,805	118,655	584,615	45,653	458,063
12,680	49,666	24,796	30,910	75,526	126,667	470,374	33,151	352,721
10,543	42,135	13,408	37,677	53,220	133,581	689,729	47,163	602,706
11,129	49,299	16,881	28,856	67,391	118,470	569,463	38,560	470,988
15,891	42,280	15,203	32,922	54,379	82,191	468,418	37,084	395,352
7,321	38,404	16,507	29,885	50,160	83,082	407,858	37,151	342,472
9,606	39,708	24,268	30,061	54,319	90,880	536,755	45,223	459,712
13,585	36,430	20,226	29,400	51,916	95,863	433,041	46,408	360,474
14,554	52,633	20,414	35,918	77,428	155,677	887,622	63,812	784,262

16 県 民 経 済

99 県 内 総 生 産 勘 定

項 目	13 年 度	14 年 度	15 年 度	16 年 度	17 年 度
1 県内雇用者報酬	2,552,566	2,450,019	2,342,537	2,320,620	2,321,198
2 営業余剰・混合所得	1,172,370	1,201,518	1,241,323	1,302,131	1,205,249
3 固定資本減耗	902,049	883,239	847,236	848,831	905,807
4 生産・輸入品に課される税	368,034	355,300	346,967	348,183	354,954
5 (控除)補助金	38,266	34,783	40,968	36,150	31,267
県内総生産(生産側)	4,956,754	4,855,293	4,737,095	4,783,615	4,755,940
6 民間最終消費支出	2,886,801	2,901,900	2,988,821	2,785,218	2,979,667
7 政府最終消費支出	826,170	823,594	825,593	828,447	828,544
8 総固定資本形成	1,172,947	1,157,495	1,077,856	1,131,016	1,047,192
9 在庫品増加	△18,876	14,643	△33,523	19,315	6,083
10 財貨・サービスの移出	2,768,625	2,830,627	2,894,992	3,061,202	3,304,490
11 (控除)財貨・サービスの移入	3,195,454	3,266,799	3,257,091	3,261,703	3,429,087
12 F I S I M移出入(純)	△2,068	△3,206	703	811	6,396
13 統計上の不突合	518,608	397,038	239,744	219,308	12,655
県内総生産(支出側)	4,956,754	4,855,293	4,737,095	4,783,615	4,755,940

項 目	対 前 年 度 増 加 率 (%)									
	14年度	15年度	16年度	17年度	18年度	19年度	20年度	21年度	22年度	23年度
1 県内雇用者報酬	△4.0	△4.4	△0.9	0.0	0.0	△0.1	△2.4	△5.8	△2.1	△0.6
2 営業余剰・混合所得	2.5	3.3	4.9	△7.4	△3.2	3.7	△13.9	△9.5	8.2	△7.1
3 固定資本減耗	△2.1	△4.1	0.2	6.7	0.6	2.7	0.3	1.2	△4.7	1.5
4 生産・輸入品に課される税	△3.5	△2.3	0.4	1.9	3.8	0.5	△2.6	△10.8	△4.2	△2.4
5 (控除)補助金	△9.1	17.8	△11.8	△13.5	△13.1	△8.8	△5.5	28.5	△10.5	△4.1
県内総生産(生産側)	△2.0	△2.4	1.0	△0.6	△0.3	1.4	△4.7	△5.8	△0.5	△1.8
6 民間最終消費支出	0.5	3.0	△6.8	7.0	2.2	△3.1	0.8	△12.2	1.0	△2.6
7 政府最終消費支出	△0.3	0.2	0.3	0.0	△0.6	2.4	1.0	2.0	0.1	1.0
8 総固定資本形成	△1.3	△6.9	4.9	△7.4	△1.4	△2.1	△11.0	△9.0	3.0	4.2
9 在庫品増加	177.6	△328.9	157.6	△68.5	△95.8	8,466.1	98.8	△240.5	112.5	△356.1
10 財貨・サービスの移出	2.2	2.3	5.7	7.9	6.0	2.8	△8.3	△12.8	12.0	△3.3
11 (控除)財貨・サービスの移入	2.2	△0.3	0.1	5.1	2.3	0.1	△3.2	△12.3	6.4	△1.6
12 F I S I M移出入(純)	△55.0	121.9	15.4	688.4	△107.7	546.4	381.1	△77.8	△47.6	△2.4
13 統計上の不突合	—	—	—	—	—	—	—	—	—	—
県内総生産(支出側)	△2.0	△2.4	1.0	△0.6	△0.3	1.4	△4.7	△5.8	△0.5	△1.8

注 数値は毎年週及して改定される。
資料 石川県統計情報室「石川県県民経済計算」

計 算

(生産側及び支出側)

(単位：百万円)

18年 度	19年 度	20年 度	21年 度	22年 度	23年 度
2,320,195	2,316,841	2,261,917	2,131,778	2,087,886	2,075,937
1,167,057	1,209,677	1,041,600	943,028	1,020,753	948,672
910,805	935,114	938,143	949,173	904,117	917,876
368,457	370,418	360,920	321,801	308,394	300,878
27,183	24,792	23,429	30,102	26,943	25,843
4,739,332	4,807,258	4,579,151	4,315,678	4,294,208	4,217,520
3,044,459	2,950,662	2,972,897	2,608,979	2,634,185	2,564,912
823,536	843,570	852,031	868,738	869,716	878,111
1,032,797	1,010,805	899,206	818,664	843,170	878,548
253	21,647	43,036	△ 60,445	7,526	△ 19,272
3,501,538	3,599,214	3,300,909	2,877,602	3,224,048	3,119,119
3,507,064	3,508,980	3,397,275	2,979,630	3,169,062	3,117,050
△ 493	2,202	10,594	2,355	1,234	1,205
△ 155,694	△ 111,862	△ 102,246	179,414	△ 116,609	△ 88,054
4,739,332	4,807,258	4,579,151	4,315,678	4,294,208	4,217,520

構 成 比 (%)										
13年度	14年度	15年度	16年度	17年度	18年度	19年度	20年度	21年度	22年度	23年度
51.5	50.5	49.5	48.5	48.8	49.0	48.2	49.4	49.4	48.6	49.2
23.7	24.7	26.2	27.2	25.3	24.6	25.2	22.7	21.9	23.8	22.5
18.2	18.2	17.9	17.7	19.0	19.2	19.5	20.5	22.0	21.1	21.8
7.4	7.3	7.3	7.3	7.5	7.8	7.7	7.9	7.5	7.2	7.1
0.8	0.7	0.9	0.8	0.7	0.6	0.5	0.5	0.7	0.6	0.6
100.0	100.0	100.0	100.0	100.0	100.0	100.0	100.0	100.0	100.0	100.0
58.2	59.8	63.1	58.2	62.7	64.2	61.4	64.9	60.5	61.3	60.8
16.7	17.0	17.4	17.3	17.4	17.4	17.5	18.6	20.1	20.3	20.8
23.7	23.8	22.8	23.6	22.0	21.8	21.0	19.6	19.0	19.6	20.8
△ 0.4	0.3	△ 0.7	0.4	0.1	0.0	0.5	0.9	△ 1.4	0.2	△ 0.5
55.9	58.3	61.1	64.0	69.5	73.9	74.9	72.1	66.7	75.1	74.0
64.5	67.3	68.8	68.2	72.1	74.0	73.0	74.2	69.0	73.8	73.9
0.0	△ 0.1	0.0	0.0	0.1	0.0	0.0	0.2	0.1	0.0	0.0
10.5	8.2	5.1	4.6	0.3	△ 3.3	△ 2.3	△ 2.2	4.2	△ 2.7	△ 2.1
100.0	100.0	100.0	100.0	100.0	100.0	100.0	100.0	100.0	100.0	100.0

100 経済活動別県内総生産（生産側）

(1) 名 目

(単位：百万円、%)

項 目	平成21年度	22年度	23年度	対前年度増加率			構 成 比		
				21年度	22年度	23年度	21年度	22年度	23年度
1 産 業	3,747,696	3,729,875	3,652,134	△ 6.1	△ 0.5	△ 2.1	86.8	86.9	86.6
(1) 農 林 水 産 業	43,873	45,021	47,334	△ 12.1	2.6	5.1	1.0	1.0	1.1
① 農 業	30,064	31,466	33,766	△ 12.5	4.7	7.3	0.7	0.7	0.8
② 林 業	2,605	3,119	2,841	△ 15.4	19.7	△ 8.9	0.1	0.1	0.1
③ 水 産 業	11,205	10,436	10,727	△ 10.5	△ 6.9	2.8	0.3	0.2	0.3
(2) 鉱 業	4,043	5,178	5,309	△ 16.2	28.1	2.5	0.1	0.1	0.1
(3) 製 造 業	699,240	738,247	699,867	△ 20.7	5.6	△ 5.2	16.2	17.2	16.6
① 食 料 品	77,112	52,353	48,597	△ 50.4	△ 32.1	△ 7.2	1.8	1.2	1.2
② 織 維	52,523	56,917	67,647	△ 15.8	8.4	18.9	1.2	1.3	1.6
③ パ ル プ ・ 紙	8,748	7,399	6,196	15.0	△ 15.4	△ 16.3	0.2	0.2	0.1
④ 化 学	51,452	63,652	47,079	△ 16.7	23.7	△ 26.0	1.2	1.5	1.1
⑤ 石 油 ・ 石 炭 製 品	2,028	2,009	2,256	73.6	△ 1.0	12.3	0.0	0.0	0.1
⑥ 窯 業 ・ 土 石 製 品	14,452	17,289	22,756	△ 11.7	19.6	31.6	0.3	0.4	0.5
⑦ 鉄 鋼	9,206	10,395	13,990	△ 10.6	12.9	34.6	0.2	0.2	0.3
⑧ 非 鉄 金 属	18,000	16,276	14,295	6.6	△ 9.6	△ 12.2	0.4	0.4	0.3
⑨ 金 属 製 品	51,572	43,359	51,779	0.0	△ 15.9	19.4	1.2	1.0	1.2
⑩ 一 般 機 械	100,467	127,598	163,786	△ 37.4	27.0	28.4	2.3	3.0	3.9
⑪ 電 気 機 械	172,854	195,521	138,722	1.8	13.1	△ 29.0	4.0	4.6	3.3
⑫ 輸 送 用 機 械	34,478	32,725	33,388	0.4	△ 5.1	2.0	0.8	0.8	0.8
⑬ 精 密 機 械	6,011	6,912	10,723	△ 1.5	15.0	55.1	0.1	0.2	0.3
⑭ そ の 他 の 製 造 業	100,336	105,842	78,652	△ 21.7	5.5	△ 25.7	2.3	2.5	1.9
(4) 建 設 業	213,351	206,785	202,526	△ 9.6	△ 3.1	△ 2.1	4.9	4.8	4.8
(5) 電 気 ・ ガ ス ・ 水 道 業	136,191	135,799	92,968	6.6	△ 0.3	△ 31.5	3.2	3.2	2.2
(6) 卸 売 ・ 小 売 業	590,259	573,725	587,132	4.5	△ 2.8	2.3	13.7	13.4	13.9
(7) 金 融 ・ 保 険 業	217,661	214,842	207,097	△ 4.8	△ 1.3	△ 3.6	5.0	5.0	4.9
(8) 不 動 産 業	657,279	643,110	642,460	3.4	△ 2.2	△ 0.1	15.2	15.0	15.2
(9) 運 輸 業	171,352	161,806	155,273	△ 5.2	△ 5.6	△ 4.0	4.0	3.8	3.7
(10) 情 報 通 信 業	191,282	188,358	186,723	△ 4.1	△ 1.5	△ 0.9	4.4	4.4	4.4
(11) サ ー ビ ス 業	823,165	817,005	825,445	△ 6.4	△ 0.7	1.0	19.1	19.0	19.6
2 政 府 サ ー ビ ス 生 産 者	439,594	428,727	423,917	△ 2.7	△ 2.5	△ 1.1	10.2	10.0	10.1
(1) 電 気 ・ ガ ス ・ 水 道 業	40,320	40,803	41,198	0.9	1.2	1.0	0.9	1.0	1.0
(2) サ ー ビ ス 業	120,528	117,979	114,752	△ 3.0	△ 2.1	△ 2.7	2.8	2.7	2.7
(3) 公 務	278,746	269,945	267,967	△ 3.1	△ 3.2	△ 0.7	6.5	6.3	6.4
3 対 家 計 民 間 非 営 利 サ ー ビ ス 生 産 者	107,169	112,926	120,466	0.2	5.4	6.7	2.5	2.6	2.9
(1) サ ー ビ ス 業	107,169	112,926	120,466	0.2	5.4	6.7	2.5	2.6	2.9
4 小 計 (1 + 2 + 3)	4,294,459	4,271,529	4,196,517	△ 5.6	△ 0.5	△ 1.8	99.5	99.5	99.5
5 輸 入 品 に 課 さ れ る 税 ・ 関 税	40,410	43,623	42,857	△ 26.3	8.0	△ 1.8	0.9	1.0	1.0
6 (控除) 総 資 本 形 成 に 係 る 消 費 税	19,192	20,944	21,854	△ 19.7	9.1	4.3	0.4	0.5	0.5
7 名 目 県 内 総 生 産 (4 + 5 - 6)	4,315,678	4,294,208	4,217,520	△ 5.8	△ 0.5	△ 1.8	100.0	100.0	100.0

(参 考) [4 小計] の産業別内訳

第 1 次 産 業 (1)	43,873	45,021	47,334	△ 12.1	2.6	5.1	1.0	1.0	1.1
第 2 次 産 業 (2)~(4)	916,635	950,209	907,703	△ 18.4	3.7	△ 4.5	21.2	22.1	21.5
第 3 次 産 業 (5)~(11) + 2 + 3	3,333,952	3,276,298	3,241,480	△ 1.2	△ 1.7	△ 1.1	77.3	76.3	76.9

注 1 数値は毎年週及して改定される。

注 2 「総資本形成に係る消費税」は控除項目であるため、県内総生産合計や構成比上はマイナスとなる。

資料 石川県統計情報室「石川県県民経済計算」

100 経済活動別県内総生産（生産側）（つづき）

(2) 実質：連鎖方式

(平成17暦年連鎖価格)

(単位：百万円、%、H17=100)

項 目	平成21年度	22年度	23年度	対前年度増加率			デフレーター		
				21年度	22年度	23年度	21年度	22年度	23年度
1 産 業	3,919,340	4,028,397	4,041,959	△ 6.6	2.8	0.3	95.6	92.6	90.4
(1) 農 林 水 産 業	46,648	47,601	50,470	△ 18.8	2.0	6.0	94.1	94.6	93.8
① 農 業	33,399	34,296	38,226	△ 17.7	2.7	11.5	90.0	91.7	88.3
② 林 業	2,233	2,900	2,700	△ 21.9	29.9	△ 6.9	116.7	107.6	105.2
③ 水 産 業	11,114	10,431	9,753	△ 21.3	△ 6.1	△ 6.5	100.8	100.0	110.0
(2) 鉱 業	2,899	3,541	3,880	△ 34.3	22.1	9.6	139.5	146.2	136.9
(3) 製 造 業	803,363	953,992	985,576	△ 22.2	18.7	3.3	87.0	77.4	71.0
① 食 料 品	71,401	49,408	45,645	△ 51.9	△ 30.8	△ 7.6	108.0	106.0	106.5
② 繊 維	50,484	56,938	64,944	△ 18.7	12.8	14.1	104.0	100.0	104.2
③ パ ル プ ・ 紙	7,777	7,009	6,159	2.0	△ 9.9	△ 12.1	112.5	105.6	100.6
④ 化 学	51,094	64,250	47,396	△ 17.1	25.7	△ 26.2	100.7	99.1	99.3
⑤ 石 油 ・ 石 炭 製 品	2,233	1,971	2,222	97.7	△ 11.7	12.8	90.8	101.9	101.5
⑥ 窯 業 ・ 土 石 製 品	13,118	16,649	23,535	△ 26.1	26.9	41.4	110.2	103.8	96.7
⑦ 鉄 鋼	9,035	10,049	13,089	6.0	11.2	30.2	101.9	103.4	106.9
⑧ 非 鉄 金 属	16,163	14,477	12,886	4.3	△ 10.4	△ 11.0	111.4	112.4	110.9
⑨ 金 属 製 品	50,330	44,412	54,477	△ 4.4	△ 11.8	22.7	102.5	97.6	95.0
⑩ 一 般 機 械	109,308	148,846	208,520	△ 42.3	36.2	40.1	91.9	85.7	78.5
⑪ 電 気 機 械	360,758	552,323	512,235	8.5	53.1	△ 7.3	47.9	35.4	27.1
⑫ 輸 送 用 機 械	36,180	35,609	37,954	△ 4.6	△ 1.6	6.6	95.3	91.9	88.0
⑬ 精 密 機 械	6,295	7,510	11,933	△ 4.3	19.3	58.9	95.5	92.0	89.9
⑭ そ の 他 の 製 造 業	98,340	108,405	84,073	△ 26.4	10.2	△ 22.4	102.0	97.6	93.6
(4) 建 設 業	208,167	201,378	200,310	△ 7.3	△ 3.3	△ 0.5	102.5	102.7	101.1
(5) 電 気 ・ ガ ス ・ 水 道 業	130,403	141,212	101,732	△ 10.5	8.3	△ 28.0	104.4	96.2	91.4
(6) 卸 売 ・ 小 売 業	585,184	572,047	581,431	8.2	△ 2.2	1.6	100.9	100.3	101.0
(7) 金 融 ・ 保 険 業	251,180	253,612	248,336	△ 0.6	1.0	△ 2.1	86.7	84.7	83.4
(8) 不 動 産 業	668,690	659,377	666,675	3.5	△ 1.4	1.1	98.3	97.5	96.4
(9) 運 輸 業	169,326	162,991	158,278	△ 10.6	△ 3.7	△ 2.9	101.2	99.3	98.1
(10) 情 報 通 信 業	206,277	206,209	207,812	△ 2.7	0.0	0.8	92.7	91.3	89.9
(11) サ ー ビ ス 業	821,916	815,749	830,852	△ 7.8	△ 0.8	1.9	100.2	100.2	99.3
2 政 府 サ ー ビ ス 生 産 者	453,105	446,717	443,328	0.1	△ 1.4	△ 0.8	97.0	96.0	95.6
(1) 電 気 ・ ガ ス ・ 水 道 業	39,653	40,409	40,642	3.9	1.9	0.6	101.7	101.0	101.4
(2) サ ー ビ ス 業	127,048	125,702	123,111	△ 0.1	△ 1.1	△ 2.1	94.9	93.9	93.2
(3) 公 務	286,315	280,471	279,375	△ 0.3	△ 2.0	△ 0.4	97.4	96.2	95.9
3 対 家 計 民 間 非 営 利 サ ー ビ ス 生 産 者	112,557	120,028	129,298	3.9	6.6	7.7	95.2	94.1	93.2
(1) サ ー ビ ス 業	112,557	120,028	129,298	3.9	6.6	7.7	95.2	94.1	93.2
4 小 計	4,487,083	4,596,998	4,616,398	△ 5.7	2.4	0.4	95.7	92.9	90.9
5 輸 入 品 に 課 さ れ る 税 ・ 関 税	39,903	41,500	37,548	△ 10.8	4.0	△ 9.5	101.3	105.1	114.1
6 (控除) 総 資 本 形 成 に 係 る 消 費 税	18,878	21,426	22,251	△ 15.9	13.5	3.9	101.7	97.8	98.2
7 実 質 県 内 総 生 産	4,508,073	4,616,943	4,630,991	△ 5.7	2.4	0.3	95.7	93.0	91.1
8 開 差 (7-4-5+6)	△ 35	△ 129	△ 704	-	-	-	-	-	-

(参 考) [4 小計] の産業別内訳

第 1 次 産 業 (1)	46,648	47,601	50,470	△ 18.8	2.0	6.0	94.1	94.6	93.8
第 2 次 産 業 (2)~(4)	1,018,631	1,157,588	1,186,631	△ 19.1	13.6	2.5	90.0	82.1	76.5
第 3 次 産 業 (5)~(11)+2+3	3,404,160	3,382,981	3,374,176	△ 1.0	△ 0.6	△ 0.3	97.9	96.8	96.1

注 1 数値は毎年週及して改定される。

2 「総資本形成に係る消費税」は控除項目であるため、県内総生産合計や構成比上はマイナスとなる。

3 連鎖方式による実質値の計数は加法整合性がないため、総数と内訳の計が一致しないことがある。

資料 石川県統計情報室「石川県県民経済計算」

101 経済活動別県内純生産（名目）

（単位：百万円、％）

項 目	平成21年度	22年度	23年度	対前年度増加率			構 成 比		
				21年度	22年度	23年度	21年度	22年度	23年度
1 産 業	2,676,466	2,715,377	2,627,976	△ 7.5	1.5	△ 3.2	87.0	87.3	86.9
(1) 農 林 水 産 業	29,627	30,538	29,412	△ 12.1	3.1	△ 3.7	1.0	1.0	1.0
① 農 業	19,870	21,209	20,112	△ 11.9	6.7	△ 5.2	0.6	0.7	0.7
② 林 業	1,012	1,323	1,183	△ 18.6	30.8	△ 10.6	0.0	0.0	0.0
③ 水 産 業	8,745	8,006	8,117	△ 12.0	△ 8.5	1.4	0.3	0.3	0.3
(2) 鉱 業	2,853	3,725	3,806	△ 15.3	30.6	2.2	0.1	0.1	0.1
(3) 製 造 業	475,314	528,992	486,023	△ 27.5	11.3	△ 8.1	15.5	17.0	16.1
(4) 建 設 業	180,069	175,859	171,747	△ 9.4	△ 2.3	△ 2.3	5.9	5.7	5.7
(5) 電 気 ・ ガ ス ・ 水 道 業	55,336	58,735	18,935	28.6	6.1	△ 67.8	1.8	1.9	0.6
(6) 卸 売 ・ 小 売 業	484,544	473,015	483,204	5.4	△ 2.4	2.2	15.8	15.2	16.0
(7) 金 融 ・ 保 険 業	189,758	183,838	175,202	△ 1.9	△ 3.1	△ 4.7	6.2	5.9	5.8
(8) 不 動 産 業	397,113	392,509	391,564	6.6	△ 1.2	△ 0.2	12.9	12.6	12.9
(9) 運 輸 業	116,643	115,090	106,406	△ 8.1	△ 1.3	△ 7.5	3.8	3.7	3.5
(10) 情 報 通 信 業	144,007	144,043	142,275	△ 5.3	0.0	△ 1.2	4.7	4.6	4.7
(11) サ ー ビ ス 業	601,203	609,033	619,401	△ 8.1	1.3	1.7	19.6	19.6	20.5
2 政府サービス生産者	303,965	293,094	289,109	△ 3.8	△ 3.6	△ 1.4	9.9	9.4	9.6
(1) 電 気 ・ ガ ス ・ 水 道 業	5,904	5,517	5,462	△ 2.2	△ 6.5	△ 1.0	0.2	0.2	0.2
(2) サ ー ビ ス 業	112,145	110,046	106,787	△ 3.3	△ 1.9	△ 3.0	3.6	3.5	3.5
(3) 公 務	185,916	177,531	176,859	△ 4.1	△ 4.5	△ 0.4	6.0	5.7	5.8
3 対家計民間非営利サービス生産者	94,375	100,168	107,525	0.8	6.1	7.3	3.1	3.2	3.6
(1) サ ー ビ ス 業	94,375	100,168	107,525	0.8	6.1	7.3	3.1	3.2	3.6
4 小 計（1＋2＋3）	3,074,806	3,108,639	3,024,610	△ 6.9	1.1	△ 2.7	100.0	100.0	100.0
5 輸入品に課される税・関税	—	—	—	—	—	—	—	—	—
6 （控除）総資本形成に係る消費税	—	—	—	—	—	—	—	—	—
7 県内純生産（4＋5－6）	3,074,806	3,108,639	3,024,610	△ 6.9	1.1	△ 2.7	100.0	100.0	100.0

（参 考）[4 小計] の産業別内訳

第 1 次 産 業 (1)	29,627	30,538	29,412	△ 12.1	3.1	△ 3.7	1.0	1.0	1.0
第 2 次 産 業 (2)～(4)	658,235	708,577	661,576	△ 23.3	7.6	△ 6.6	21.4	22.8	21.9
第 3 次 産 業 (5)～(11)＋2＋3	2,386,944	2,369,523	2,333,621	△ 1.0	△ 0.7	△ 1.5	77.6	76.2	77.2

注 数値は毎年遡及して改定される。
資料 石川県統計情報室「石川県県民経済計算」

102 県民所得・県民可処分所得の分配

(単位：百万円、%)

項 目	平成21年度	22年度	23年度	対前年度増加率			構 成 比		
				21年度	22年度	23年度	21年度	22年度	23年度
1 県民雇用者報酬	2,123,864	2,080,478	2,068,519	△ 5.7	△ 2.0	△ 0.6	66.5	65.0	64.6
(1) 賃金・俸給	1,789,814	1,756,308	1,738,104	△ 6.3	△ 1.9	△ 1.0	56.0	54.8	54.3
(2) 雇主の社会負担	334,050	324,170	330,416	△ 2.8	△ 3.0	1.9	10.5	10.1	10.3
a 雇主の現実社会負担	253,357	255,930	264,307	△ 5.5	1.0	3.3	7.9	8.0	8.3
b 雇主の帰属社会負担	80,693	68,240	66,108	7.0	△ 15.4	△ 3.1	2.5	2.1	2.1
2 財産所得(非企業部門)	237,126	210,047	277,198	4.6	△ 11.4	32.0	7.4	6.6	8.7
a 受 取	324,609	297,349	364,694	1.0	△ 8.4	22.6	10.2	9.3	11.4
b 支 払	87,484	87,303	87,496	△ 7.5	△ 0.2	0.2	2.7	2.7	2.7
(1) 一 般 政 府	△ 47,221	△ 54,376	△ 4,638	△ 2.2	△ 15.2	91.5	△ 1.5	△ 1.7	△ 0.1
a 受 取	34,387	28,652	78,909	△ 12.6	△ 16.7	175.4	1.1	0.9	2.5
b 支 払	81,608	83,027	83,547	△ 4.6	1.7	0.6	2.6	2.6	2.6
(2) 家 計	279,549	259,582	277,067	4.1	△ 7.1	6.7	8.7	8.1	8.7
① 利 子	96,470	98,120	100,310	△ 4.3	1.7	2.2	3.0	3.1	3.1
a 受 取	101,430	101,670	103,771	△ 6.6	0.2	2.1	3.2	3.2	3.2
b 支 払	4,959	3,551	3,461	△ 35.8	△ 28.4	△ 2.5	0.2	0.1	0.1
② 配 当(受取)	51,536	28,466	29,988	46.9	△ 44.8	5.3	1.6	0.9	0.9
③ 保険契約者に帰属する財産所得	119,373	120,461	133,733	△ 0.9	0.9	11.0	3.7	3.8	4.2
④ 賃 貸 料(受取)	12,171	12,536	13,036	0.0	3.0	4.0	0.4	0.4	0.4
(3) 対家計民間非営利団体	4,798	4,840	4,768	11.0	0.9	△ 1.5	0.2	0.2	0.1
a 受 取	5,714	5,565	5,257	1.5	△ 2.6	△ 5.5	0.2	0.2	0.2
b 支 払	916	725	489	△ 29.8	△ 20.9	△ 32.5	0.0	0.0	0.0
3 企業所得(法人企業の分配所得受払後)	835,001	911,626	854,263	△ 6.4	9.2	△ 6.3	26.1	28.5	26.7
(1) 民 間 法 人 企 業	391,706	466,731	417,145	△ 15.8	19.2	△ 10.6	12.3	14.6	13.0
a 非金融法人企業	305,922	405,219	349,530	△ 20.3	32.5	△ 13.7	9.6	12.7	10.9
b 金融 機 関	85,784	61,512	67,615	5.3	△ 28.3	9.9	2.7	1.9	2.1
(2) 公 的 企 業	21,049	21,251	22,058	61.7	1.0	3.8	0.7	0.7	0.7
a 非金融法人企業	△ 3,686	△ 622	19	55.1	83.1	103.1	△ 0.1	0.0	0.0
b 金融 機 関	24,734	21,873	22,039	16.5	△ 11.6	0.8	0.8	0.7	0.7
(3) 個 人 企 業	422,247	423,644	415,059	2.2	0.3	△ 2.0	13.2	13.2	13.0
a 農 林 水 産 業	8,499	9,147	9,372	△ 36.9	7.6	2.5	0.3	0.3	0.3
b その他の産業(非農林水・非金融)	81,737	88,548	81,701	△ 9.7	8.3	△ 7.7	2.6	2.8	2.6
c 持 家	332,011	325,949	323,986	7.3	△ 1.8	△ 0.6	10.4	10.2	10.1
4 県民所得(要素費用表示)(1+2+3)	3,195,991	3,202,151	3,199,980	△ 5.2	0.2	△ 0.1	100.0	100.0	100.0
5 生産・輸入品に課される税(控除)補助金	291,699	281,451	275,035	△ 13.6	△ 3.5	△ 2.3	9.1	8.8	8.6
6 県民所得(市場価格表示)(4+5)	3,487,690	3,483,602	3,475,015	△ 6.0	△ 0.1	△ 0.2	109.1	108.8	108.6
7 その他の経常移転(純)	369,063	362,769	428,809	7.3	△ 1.7	18.2	11.5	11.3	13.4
(1) 非金融法人企業および金融機関	△ 67,783	△ 82,681	△ 101,721	33.2	△ 22.0	△ 23.0	△ 2.1	△ 2.6	△ 3.2
(2) 一 般 政 府	452,172	419,764	459,966	△ 11.8	△ 7.2	9.6	14.1	13.1	14.4
(3) 家 計(個人企業を含む)	△ 74,127	△ 46,142	△ 659	42.2	37.8	98.6	△ 2.3	△ 1.4	0.0
(4) 対家計民間非営利団体	58,802	71,828	71,224	△ 3.5	22.2	△ 0.8	1.8	2.2	2.2
8 県民可処分所得(6+7)	3,856,753	3,846,371	3,903,824	△ 4.8	△ 0.3	1.5	120.7	120.1	122.0
(1) 非金融法人企業および金融機関	334,794	397,186	326,857	△ 10.3	18.6	△ 17.7	10.5	12.4	10.2
(2) 一 般 政 府	696,649	646,840	730,362	△ 13.3	△ 7.1	12.9	21.8	20.2	22.8
(3) 家 計(個人企業を含む)	2,761,711	2,725,677	2,770,612	△ 1.7	△ 1.3	1.6	86.4	85.1	86.6
(4) 対家計民間非営利団体	63,599	76,668	75,993	△ 2.6	20.5	△ 0.9	2.0	2.4	2.4

注1 数値は毎年週及して改定される。

注2 県民所得は通常4の額をいう。

資料 石川県統計情報室「石川県県民経済計算」

103 県内総生産(支出側、名目)

(単位：百万円、%)

項 目	平成21年度	22年度	23年度	対前年度増加率			構 成 比		
				21年度	22年度	23年度	21年度	22年度	23年度
1 民間最終消費支出	2,608,979	2,634,185	2,564,912	△ 12.2	1.0	△ 2.6	60.5	61.3	60.8
(1) 家計最終消費支出	2,543,490	2,565,169	2,489,104	△ 12.6	0.9	△ 3.0	58.9	59.7	59.0
a 食料・非アルコール飲料	355,727	351,648	351,067	△ 7.6	△ 1.1	△ 0.2	8.2	8.2	8.3
b アルコール飲料・たばこ	63,845	66,274	56,417	△ 9.4	3.8	△ 14.9	1.5	1.5	1.3
c 被 服 ・ 履 物	78,895	78,506	80,450	△ 32.8	△ 0.5	2.5	1.8	1.8	1.9
d 住居・電気・ガス・水道	851,999	846,439	838,373	2.7	△ 0.7	△ 1.0	19.7	19.7	19.9
e 家具・家庭用機器・家事サービス	63,389	73,483	63,030	△ 49.0	15.9	△ 14.2	1.5	1.7	1.5
f 保 健 ・ 医 療	69,501	69,466	70,905	0.6	0.0	2.1	1.6	1.6	1.7
g 交 通	211,424	210,759	200,177	△ 22.2	△ 0.3	△ 5.0	4.9	4.9	4.7
h 通 信	80,567	81,906	84,397	△ 1.3	1.7	3.0	1.9	1.9	2.0
i 娯楽・レジャー・文化	249,437	249,635	227,146	△ 18.4	0.1	△ 9.0	5.8	5.8	5.4
j 教 育	53,142	31,245	44,190	△ 1.4	△ 41.2	41.4	1.2	0.7	1.0
k 外 食 ・ 宿 泊	149,821	141,835	132,746	△ 24.6	△ 5.3	△ 6.4	3.5	3.3	3.1
l そ の 他	315,743	363,972	340,204	△ 21.6	15.3	△ 6.5	7.3	8.5	8.1
(2) 対家計民間非営利団体最終消費支出 (再掲)	65,489	69,016	75,808	4.8	5.4	9.8	1.5	1.6	1.8
家計最終消費支出(除く持ち家の帰属家賃)	1,896,467	1,933,339	1,858,633	△ 16.8	1.9	△ 3.9	43.9	45.0	44.1
持ち家の帰属家賃	647,024	631,830	630,471	2.4	△ 2.3	△ 0.2	15.0	14.7	14.9
2 政府最終消費支出	868,738	869,716	878,111	2.0	0.1	1.0	20.1	20.3	20.8
(再掲)									
家計現実最終消費	3,189,525	3,217,143	3,159,725	△ 9.8	0.9	△ 1.8	73.9	74.9	74.9
政府現実最終消費	288,193	286,758	283,299	△ 0.9	△ 0.5	△ 1.2	6.7	6.7	6.7
3 総 資 本 形 成	758,219	850,696	859,276	△ 19.5	12.2	1.0	17.6	19.8	20.4
(1) 総 固 定 資 本 形 成	818,664	843,170	878,548	△ 9.0	3.0	4.2	19.0	19.6	20.8
a 民 間	547,779	574,501	611,088	△ 13.4	4.9	6.4	12.7	13.4	14.5
(a) 住 宅	104,974	114,933	112,544	△ 27.3	9.5	△ 2.1	2.4	2.7	2.7
(b) 企 業 設 備	442,804	459,568	498,543	△ 9.3	3.8	8.5	10.3	10.7	11.8
b 公 的	270,886	268,669	267,460	1.5	△ 0.8	△ 0.4	6.3	6.3	6.3
(a) 住 宅	2,783	3,657	3,141	△ 19.0	31.4	△ 14.1	0.1	0.1	0.1
(b) 企 業 設 備	50,954	62,257	74,336	△ 2.7	22.2	19.4	1.2	1.4	1.8
(c) 一 般 政 府	217,148	202,755	189,983	2.9	△ 6.6	△ 6.3	5.0	4.7	4.5
(2) 在 庫 品 増 加	△ 60,445	7,526	△ 19,272	△ 240.5	112.5	△ 356.1	△ 1.4	0.2	△ 0.5
a 民 間 企 業	△ 60,673	7,653	△ 19,192	△ 241.5	112.6	△ 350.8	△ 1.4	0.2	△ 0.5
b 公 的(公的企業・一般政府)	228	△ 127	△ 80	44.9	△ 155.6	36.9	0.0	0.0	0.0
4 財貨・サービスの移出入(純)・統計上の不突合	79,741	△ 60,389	△ 84,780	—	—	—	1.8	△ 1.4	△ 2.0
(1) 財貨・サービスの移出入(純)	△ 99,672	56,220	3,275	△ 16.2	156.4	△ 94.2	△ 2.3	1.3	0.1
(2) 統 計 上 の 不 突 合	179,414	△ 116,609	△ 88,054	—	—	—	4.2	△ 2.7	△ 2.1
5 県内総生産(支出側)(1+2+3+4)	4,315,678	4,294,208	4,217,520	△ 5.8	△ 0.5	△ 1.8	100.0	100.0	100.0
(参考) 県外からの所得(純)	121,185	93,512	175,371	78.4	△ 22.8	87.5	2.8	2.2	4.2
県民総所得(市場価格)	4,436,863	4,387,720	4,392,890	△ 4.5	△ 1.1	0.1	102.8	102.2	104.2
県内需要	4,235,937	4,354,597	4,302,300	△ 11.1	2.8	△ 1.2	98.2	101.4	102.0
民間需要	3,096,084	3,216,339	3,156,808	△ 15.1	3.9	△ 1.9	71.7	74.9	74.8
公的需要	1,139,852	1,138,258	1,145,492	1.9	△ 0.1	0.6	26.4	26.5	27.2

注1 数値は毎年週及して改定される。

2 民間需要=民間最終消費支出+民間住宅+民間企業設備+民間在庫品増加

3 公的需要=政府最終消費支出+公的固定資本形成+公的在庫品増加

資料 石川県統計情報室「石川県県民経済計算」

104 関 連 指 標

項 目	単位	平成21年度	22 年 度	23 年 度	対前年度増加率 (%)		
					21年度	22年度	23年度
1 経 済 成 長 率 に 関 す る も の							
(1) 県内総生産 (名目) 対前年度増加率	%	△ 5.8	△ 0.5	△ 1.8	-	-	-
(2) 県内総生産 (実質) 連鎖方式	%	△ 5.7	2.4	0.3	-	-	-
(3) 県民所得	%	△ 5.2	0.2	△ 0.1	-	-	-
(4) 県民総所得 (名目)	%	△ 4.5	△ 1.1	0.1	-	-	-
(5) 県民総所得 (実質) 固定基準年方式	%	△ 2.7	2.4	1.6	-	-	-
2 1 人 当 た り 所 得 水 準 に 関 す る も の							
(1) 県 民 所 得 (県民 1 人 当 た り)	千円	2,729	2,737	2,744	△ 5.1	0.3	0.2
(2) 県 民 可 処 分 所 得 ()	千円	3,294	3,288	3,347	△ 4.7	△ 0.2	1.8
(3) 家計最終消費支出 (名目) ()	千円	2,172	2,193	2,134	△ 12.5	1.0	△ 2.7
(4) 家計現実最終消費 (名目) ()	千円	2,724	2,750	2,709	△ 9.6	1.0	△ 1.5
(5) 県 民 雇 用 者 報 酬 (雇 用 者 1 人 当 た り)	千円	4,163	4,064	4,081	△ 5.9	△ 2.4	0.4
(6) 個 人 所 得 (県民 1 人 当 た り)	千円	2,349	2,366	2,371	△ 3.9	0.8	0.2
3 1 人 当 た り 生 産 水 準							
(1) 県 内 総 生 産 (名目) (県民 1 人 当 た り)	千円	3,686	3,671	3,616	△ 5.6	△ 0.4	△ 1.5
(2) 県 内 純 生 産 (名目) (就業者 1 人 当 た り)	千円	5,159	5,229	5,134	△ 6.6	1.4	△ 1.8
4 人 口 ・ 面 積 ・ そ の 他							
(1) 総 人 口	人	1,170,928	1,169,788	1,166,309	△ 0.0	△ 0.1	△ 0.3
(2) 世 帯 数	世帯	438,708	441,170	444,830	0.9	0.6	0.8
(3) 総 面 積	km ²	4,185.58	4,185.66	4,185.67	0.0	0.0	0.0
(4) 鉱工業生産指数対前年度増加率 (H22=100)	%	△ 17.4	26.0	2.8	-	-	-
(5) 賃金指数対前年増加率 (事業所規模30人以上) (暦 年)	%	△ 4.8	△ 1.3	1.5	-	-	-
(6) 消費者物価指数対前年度増加率 (金沢市、H22=100)	%	△ 1.2	△ 1.5	△ 0.5	-	-	-

注 1 数値は毎年遡及して改定される。
 2 個人所得とは、県民雇用者報酬、家計財産所得及び個人企業所得の合計である。
 3 総人口は、各年10月1日現在推計人口（総務省統計局）による。
 資料 石川県統計情報室「石川県県民経済計算」

17 建築 及

105 着工建築物面積及び工事費

(1) 建築主別面積及び工事費

(単位：㎡、万円)

年次及び月次	総計		国		県、市町村		その他(法人・個人)	
	床面積	工事費	床面積	工事費	床面積	工事費	床面積	工事費
平成20年	1,482,349	22,683,872	12,958	279,440	78,851	1,770,357	1,390,540	20,634,075
21	1,026,614	16,723,060	9,651	207,892	66,022	1,670,642	950,941	14,844,526
22	1,170,803	18,645,882	14,107	330,681	91,967	2,259,132	1,064,729	16,056,069
23	1,306,506	20,467,616	16,484	109,976	107,428	2,396,563	1,182,594	17,961,077
24	1,291,494	21,667,036	110,511	2,768,029	58,470	1,377,706	1,122,513	17,521,301
平成24年1月	76,322	1,343,417	5,430	93,000	951	18,590	69,941	1,231,827
2	79,357	1,387,369	3,660	100,417	10,708	243,930	64,989	1,043,022
3	114,240	1,863,085	28	400	164	4,193	114,048	1,858,492
4	137,878	2,728,353	43,603	1,151,210	7,421	119,400	86,854	1,457,743
5	121,190	1,800,478	—	—	1,815	57,910	119,375	1,742,568
6	101,604	1,598,204	—	—	11,035	235,568	90,569	1,362,636
7	82,954	1,312,784	83	750	5,005	119,950	77,866	1,192,084
8	149,326	2,747,395	48,316	1,238,830	2,015	43,958	98,995	1,464,607
9	112,581	1,958,448	2,298	83,800	8,370	215,600	101,913	1,659,048
10	94,799	1,496,487	6,687	95,400	1,235	22,695	86,877	1,378,392
11	107,732	1,698,638	44	530	116	1,118	107,572	1,696,990
12	113,511	1,732,378	362	3,692	9,635	294,794	103,514	1,433,892

資料 国土交通省総合政策局「建築動態統計」(参考 月刊建設統計月報)

105 着工建築物面積

(2) 用途別面積

年次及び月次	居住専用住宅		居住専用準住宅		居住産業併用		農林水産業用	
	床面積	工事費	床面積	工事費	床面積	工事費	床面積	工事費
平成20年	826,343	13,025,813	15,025	243,448	35,383	554,188	15,399	175,308
21	645,850	10,263,886	10,852	180,667	21,277	349,940	10,403	115,673
22	688,265	10,944,704	6,728	105,800	18,945	295,769	10,763	140,930
23	680,760	10,826,025	13,543	153,470	24,289	507,144	8,776	100,210
24	667,008	10,581,582	12,213	184,780	29,061	542,341	5,073	52,993
平成24年1月	36,242	572,907	352	3,800	605	12,170	351	3,000
2	37,888	593,579	561	10,100	1,470	23,520	53	1,160
3	50,758	791,982	1,910	34,600	1,213	15,520	354	3,940
4	56,301	908,664	1,051	12,000	906	12,596	476	4,100
5	70,340	1,116,231	2,397	42,300	1,600	30,030	255	1,900
6	57,616	933,755	1,373	19,800	320	4,296	742	5,890
7	58,041	926,665	999	12,000	228	2,440	235	1,400
8	60,307	957,906	1,603	15,000	789	11,894	426	2,780
9	63,866	1,006,710	1,123	19,850	2,443	43,360	114	3,000
10	61,903	993,122	383	7,130	5,416	66,358	366	2,941
11	60,879	965,701	288	5,400	12,888	299,837	508	3,577
12	52,867	814,360	173	2,800	1,183	20,320	1,193	19,305

年次及び月次	卸売業、小売業用		金融業、保険業用		不動産業用		宿泊業、飲食サービス業用	
	床面積	工事費	床面積	工事費	床面積	工事費	床面積	工事費
平成20年	95,898	1,117,802	2,116	46,378	17,053	285,390	27,680	496,128
21	44,016	526,628	3,292	65,140	5,123	138,900	13,793	263,212
22	81,976	864,638	1,004	29,917	719	7,550	7,931	143,517
23	105,009	974,327	713	20,672	4,202	23,529	5,334	92,783
24	110,627	1,230,319	3,903	72,300	1,250	15,520	11,974	288,392
平成24年1月	980	16,590	294	8,000	—	—	7,730	207,350
2	569	7,900	29	300	257	2,840	333	9,200
3	5,884	62,400	2,080	27,000	166	2,600	320	4,495
4	7,702	91,950	620	16,000	—	—	238	4,700
5	21,099	215,075	—	—	—	—	870	14,700
6	6,513	89,150	734	18,000	394	4,500	501	9,000
7	2,159	32,780	—	—	48	360	—	—
8	11,782	97,210	—	—	—	—	561	13,500
9	3,211	58,000	—	—	246	3,900	94	1,500
10	4,264	44,735	—	—	—	—	—	—
11	10,359	100,890	—	—	—	—	503	11,000
12	36,105	413,639	146	3,000	139	1,320	824	12,947

資料 国土交通省総合政策局「建築動態統計」(参考 月刊建設統計月報)

び 住 宅

105 着工建築物面積及び工事費（つづき）

(3) 構造別面積及び工事費

(単位：㎡、万円)

年次及び月次	木 造		鉄骨鉄筋・鉄筋コンクリート造		鉄 骨 造		そ の 他	
	床 面 積	工 事 費	床 面 積	工 事 費	床 面 積	工 事 費	床 面 積	工 事 費
平成20年	719,923	11,013,050	161,689	2,998,635	597,903	8,641,148	2,834	31,039
21	592,147	9,203,407	115,164	2,506,266	317,785	5,001,998	1,518	13,389
22	640,695	9,915,672	120,077	2,763,802	408,840	5,956,636	1,191	9,772
23	628,980	9,749,414	146,354	2,923,082	529,332	7,786,532	1,840	8,588
24	645,992	9,983,143	112,067	2,552,032	530,747	9,121,173	2,688	10,688
平成24年1月	33,646	504,303	21,475	496,100	21,027	342,664	174	350
2	39,422	606,878	14,312	347,795	25,591	432,471	32	225
3	51,540	787,138	18,883	363,570	43,687	711,667	130	710
4	49,461	766,833	12,280	317,150	75,773	1,643,348	364	1,022
5	65,837	1,012,456	4,203	79,700	50,856	706,666	294	1,656
6	55,047	864,670	9,629	218,750	36,624	513,493	304	1,291
7	54,594	847,743	4,466	99,445	23,722	364,588	172	1,008
8	59,997	914,220	224	4,300	88,876	1,828,070	229	805
9	61,436	956,712	13,033	330,350	37,905	670,445	207	941
10	61,788	972,615	5,524	79,900	27,309	443,217	178	755
11	62,170	975,182	68	980	45,184	721,473	310	1,003
12	51,054	774,393	7,970	213,992	54,193	743,071	294	922

資料 国土交通省総合政策局「建築動態統計」(参考 月刊建設統計月報)

及び工事費（つづき）

及び工事費

(単位：㎡、万円)

鉱業、採石業、砂利採取業、建設業用		製 造 業 用		電気・ガス・熱供給・水道業用		情報通信業用		運 輸 業 用	
床 面 積	工 事 費	床 面 積	工 事 費	床 面 積	工 事 費	床 面 積	工 事 費	床 面 積	工 事 費
16,937	179,168	201,435	2,552,782	3,797	70,917	652	5,935	7,631	66,266
2,517	21,845	55,547	639,493	2,841	63,200	477	7,800	23,645	192,699
8,333	78,600	125,147	1,540,410	3,666	59,548	2,495	16,908	7,095	170,188
8,611	119,389	152,704	2,336,326	15,724	486,251	1,441	21,516	18,812	159,334
9,331	103,990	101,022	1,290,260	11,029	341,821	2,431	88,050	102,148	2,522,472
592	5,000	11,815	188,160	212	2,240	1,906	80,000	2,691	33,850
540	9,955	6,881	67,850	3,456	75,600	-	-	96	1,040
1,425	17,400	11,059	144,900	14	387	-	-	1,727	23,100
-	-	7,345	81,650	5,094	231,716	87	1,100	43,470	1,147,210
288	2,500	2,206	19,700	1,364	19,263	-	-	64	1,000
358	3,800	12,341	120,460	364	2,755	30	350	811	14,500
2,807	21,500	6,908	99,234	171	3,100	103	1,200	139	750
1,405	19,835	10,993	142,950	35	180	65	2,200	47,826	1,226,830
726	8,250	12,752	198,656	319	6,580	-	-	1,527	10,500
817	10,200	6,003	98,710	-	-	-	-	2,936	53,300
310	4,200	9,777	96,500	-	-	240	3,200	397	5,300
63	1,350	2,942	31,490	-	-	-	-	464	5,092

医療、福祉用		教育、学習支援業用		その他のサービス業用		公 務 用		他に分類されない	
床 面 積	工 事 費	床 面 積	工 事 費	床 面 積	工 事 費	床 面 積	工 事 費	床 面 積	工 事 費
58,875	1,326,161	75,887	1,153,006	62,796	1,035,019	7,928	203,717	11,514	146,446
54,464	1,095,682	61,025	1,439,917	33,762	632,791	24,501	558,581	13,451	167,006
59,920	1,194,230	67,478	1,556,559	24,522	350,987	41,585	926,513	14,231	219,114
97,899	1,701,150	116,949	2,644,028	27,890	302,134	18,834	157,291	10,817	132,487
114,935	2,099,513	46,954	1,075,056	27,219	480,830	19,498	421,143	15,818	275,674
7,247	118,420	608	12,800	611	7,740	3,910	69,123	176	2,267
12,077	233,330	10,151	229,617	1,287	19,400	3,609	100,000	100	1,978
35,284	703,121	754	15,500	403	4,500	60	980	829	10,660
1,977	25,450	2,193	42,900	4,476	76,000	4,923	55,000	1,019	17,317
11,124	173,177	2,320	42,560	1,704	22,650	1,476	50,500	4,083	48,892
5,631	104,000	10,224	219,250	2,576	31,650	932	14,620	144	2,428
6,643	123,670	2,529	57,984	775	5,350	674	15,550	495	8,801
4,820	71,080	497	5,000	3,211	59,170	1,427	29,400	3,579	92,460
12,165	252,282	6,217	155,580	3,888	69,290	2,344	84,240	1,546	36,750
8,156	130,073	2,814	52,030	924	15,485	35	200	782	22,203
7,999	139,220	255	3,100	1,314	47,065	68	980	1,947	12,668
1,812	25,690	8,392	238,735	6,050	122,530	40	550	1,118	19,250

106 着 工 新 設

(1) 利 用 関 係 別、用 途 別 着

年次及び月次	総 数		利 用 関 係 別					
	戸 数	床 面 積	持 家		貸 家		給 与 住 宅	
			戸 数	床 面 積	戸 数	床 面 積	戸 数	床 面 積
平成20年	8,331	812,329	3,972	541,849	3,498	177,311	141	10,553
21	6,237	630,336	3,342	456,640	2,542	133,772	26	2,749
22	6,484	677,359	3,812	507,223	2,158	115,256	56	4,680
23	6,927	683,271	3,692	486,021	2,242	122,404	424	11,076
24	6,164	660,527	3,720	491,888	1,862	103,076	51	3,668
平成24年1月	365	35,834	185	23,372	133	7,045	—	—
2	342	37,993	225	30,077	83	4,294	6	331
3	442	49,790	302	40,177	104	5,586	1	41
4	489	55,127	307	41,363	132	7,919	2	210
5	622	68,776	394	53,187	176	9,783	—	—
6	509	55,793	314	42,745	152	7,951	—	—
7	495	56,114	331	43,803	117	6,946	—	—
8	511	58,605	372	47,930	92	5,431	1	67
9	623	63,453	369	47,879	224	12,145	1	223
10	621	63,498	331	44,899	204	10,484	37	2,371
11	612	63,867	330	42,703	229	14,171	—	—
12	533	51,677	260	33,753	216	11,321	3	425

注 「住宅」とは家計をとともにするものが独立して居住することができるように設備された一棟もしくは数棟の建築物または区画
資料 国土交通省総合政策局「建築動態統計」(参考 月刊建設統計月報)

106 着 工 新 設 住 宅 状 況 (つづき)

(2) 資 金 別 着 工 新 設 住 宅 戸 数

(単位：戸)

年次及び月次	総 計	民間資金 による住宅	公営住宅	住宅金融支援 機構融資住宅	都市再生機構 建設住宅	そ の 他
平成22年	6,484	5,158	66	333	—	927
23	6,927	5,979	77	450	—	421
24	6,164	5,481	19	183	—	481
平成24年1月	365	334	—	9	—	22
2	342	296	—	14	—	32
3	442	403	—	12	—	27
4	489	392	15	33	—	49
5	622	565	—	13	—	44
6	509	458	—	17	—	34
7	495	438	—	19	—	38
8	511	475	—	10	—	26
9	623	557	—	19	—	47
10	621	520	4	9	—	88
11	612	560	—	12	—	40
12	533	483	—	16	—	34

資料 国土交通省総合政策局「建築動態統計」(参考 月刊建設統計月報)

住 宅 状 況

工 新 設 住 宅 戸 数 及 び 面 積

(単位：戸、㎡)

係 別		用 途						別	
分 譲 住 宅		専 用 住 宅		併 用 住 宅		そ の 他			
戸 数	床 面 積	戸 数	床 面 積	戸 数	床 面 積	戸 数	床 面 積		
720	82,616	8,168	793,421	163	18,908	—	—		
327	37,175	6,095	616,827	142	12,990	—	—		
458	50,200	6,371	667,290	113	10,069	—	—		
569	63,770	6,845	675,612	82	7,659	—	—		
531	61,895	6,062	651,472	102	9,055	—	—		
47	5,417	362	35,509	3	325	—	—		
28	3,291	332	37,204	10	789	—	—		
35	3,986	435	49,078	7	712	—	—		
48	5,635	485	54,826	4	301	—	—		
52	5,806	615	67,866	7	910	—	—		
43	5,097	507	55,609	2	184	—	—		
47	5,365	495	56,114	—	—	—	—		
46	5,177	507	58,199	4	406	—	—		
29	3,206	612	62,193	11	1,260	—	—		
49	5,744	581	60,799	40	2,699	—	—		
53	6,993	605	63,087	7	780	—	—		
54	6,178	526	50,988	7	689	—	—		

された一部をいう。

107 居 住 状 況

(1) 一 般 世 帯 居 住 状 態 (平成22年10月1日現在)

項 目	総 数	住 宅 に 住 む 一 般 世 帯			住 宅 以 外 に 住 む 一 般 世 帯
		計	主 世 帯	間 借 り	
世 帯 数 (世 帯)	440,247	433,977	430,223	3,754	6,270
世 帯 人 員 (人)	1,137,793	1,130,502	1,122,182	8,320	7,291
世 帯 数 の 割 合 (%)	100.0	98.6	97.7	0.9	1.4
世 帯 人 員 の 割 合 (%)	100.0	99.4	98.6	0.7	0.6
1 世 帯 当 たり 人 員 (人)	2.58	2.60	2.61	2.22	1.16

資料 総務省統計局「平成22年国勢調査人口等基本集計結果」

107 居 住 状 況 (つづき)

(2) 一般世帯住宅種類及び所有関係別世帯数、世帯人員 (平成22年10月1日現在)

項 目	総 数	住 宅 に 住 む 一 般 世 帯							住宅以外 に住む 一般世帯
		持 ち 家	借 家			給与住宅	間 借 り	計	
			公 営	都市再生機 構・公社	民 営				
世 帯 数(世帯)	440,247	302,218	12,226	1,175	103,255	11,349	3,754	433,977	6,270
世 帯 人 員(人)	1,137,793	898,698	27,922	2,571	171,037	21,954	8,320	1,130,502	7,291
1世帯当たり人員 (人)	2.58	2.97	2.28	2.19	1.66	1.93	2.22	2.60	1.16
住宅に住む一般世帯に占 める世帯数の割合(%)	—	69.6	2.8	0.3	23.8	2.6	0.9	100.0	—

資料 総務省統計局「平成22年国勢調査人口等基本集計結果」

107 居 住 状 況 (つづき)

(3) 建て方、構造別住宅数 (平成20年10月1日現在)

項 目	総 数	木 造	防火木造	鉄骨・鉄筋 コンクリート造	鉄 骨 造	ブロック造 そ の 他
住宅数(戸)						
総 数	421,600	186,400	130,600	77,700	26,600	300
一 戸 建	298,000	175,300	112,700	5,400	4,300	300
長 屋 建	5,600	2,300	2,100	700	500	0
共同住宅	117,300	8,500	15,600	71,500	21,700	0
そ の 他	700	300	100	200	100	0
割 合 (%)						
総 数	100.0	44.2	31.0	18.4	6.3	0.1
一 戸 建	100.0	58.8	37.8	1.8	1.4	0.1
長 屋 建	100.0	41.0	37.5	12.5	8.9	0.0
共同住宅	100.0	7.2	13.3	61.0	18.5	0.0
そ の 他	100.0	42.9	14.3	28.6	14.3	0.0

注 10位を四捨五入して100位までを有効数字と表記しているため、個々の数字の合計が必ずしも総数とは一致しない。

資料 総務省統計局「住宅・土地統計調査報告」

107 居 住 状 況 (つづき)

(4) 所有関係別住宅数 (各年10月1日現在)

所 有 の 関 係	住 宅 数 (戸)		割 合 (%)		対平成15年 増減率 (%)
	平 成 15 年	20 年	平 成 15 年	20 年	
総 数	404,000	421,600	100.0	100.0	4.4
持 ち 家	277,600	291,400	68.7	69.1	5.0
借 家	122,600	124,700	30.3	29.6	1.7
公 営 の 借 家	11,900	11,100	2.9	2.6	△ 6.7
公 団 ・ 公 社 の 借 家	1,700	1,800	0.4	0.4	5.9
民 営 借 家	95,600	100,600	23.7	23.9	5.2
給 与 住 宅	13,300	11,200	3.3	2.7	△ 15.8

注1 総数には住宅の所有の関係「不詳」を含む。

注2 10位を四捨五入して100位までを有効数字と表記しているため、個々の数字の合計が必ずしも総数とは一致しない。

資料 総務省統計局「住宅・土地統計調査報告」

107 居 住 状 況 (つづき)

(5) 居住世帯有無別住宅数 (各年10月1日現在)

年 次	総住宅数	居住世帯あり		居住世帯なし			
		同居世帯あり	総 数	一時現在者のみ	空 き 家	建 築 中	
実 数 (戸)							
昭 和 63 年	368,400	330,900	1,300	37,500	2,600	33,300	1,600
平 成 5 年	400,900	358,100	1,200	42,900	3,600	37,500	1,800
10	441,000	389,700	1,300	51,300	2,100	47,600	1,600
15	470,500	404,000	1,900	66,500	2,100	63,500	900
20	498,000	421,600	1,900	76,400	2,700	72,700	1,100
割 合 (%)							
昭 和 63 年	100.0	89.8	0.4	10.2	0.7	9.0	0.4
平 成 5 年	100.0	89.3	0.3	10.7	0.9	9.4	0.4
10	100.0	88.4	0.3	11.6	0.5	10.8	0.4
15	100.0	85.9	0.4	14.1	0.4	13.5	0.2
20	100.0	84.7	0.4	15.3	0.5	14.6	0.2
増 減 数 (戸)							
昭和58～63年	27,000	20,000	△ 1,300	6,900	△ 200	6,800	300
63～平成5	32,500	27,200	△ 100	5,400	1,000	4,200	200
平成5～10	40,100	31,600	100	8,400	△ 1,500	10,100	△ 200
10～15	29,500	14,300	600	15,200	0	15,900	△ 700
15～20	27,500	17,600	0	9,900	600	9,200	200
増 減 率 (%)							
昭和58～63年	7.9	6.4	△ 50.0	22.5	△ 7.1	25.7	23.1
63～平成5	8.8	8.2	△ 7.7	14.4	38.5	12.6	12.5
平成5～10	10.0	8.8	8.3	19.6	△ 41.7	26.9	△ 11.1
10～15	6.7	3.7	46.2	29.6	0.0	33.4	△ 43.8
15～20	5.8	4.4	0.0	14.9	28.6	14.5	22.2

注 10位を四捨五入して100位までを有効数字と表記しているため、個々の数字の合計が必ずしも総数とは一致しない。
資料 総務省統計局「住宅・土地統計調査報告」

107 居 住 状 況 (つづき)

(6) 高 齢 者 主 世 帯 数 (各年10月1日現在)

項 目	平 成 15 年		20 年	
	実 数 (世帯)	割 合 (%)	実 数 (世帯)	割 合 (%)
主 世 帯 総 数	404,000	100.0	421,600	100.0
65歳以上の単身普通世帯総数 (うち75歳以上)	25,500 12,400	6.3 3.1	29,800 16,900	7.1 4.0
いずれか一方が65歳以上の 夫 婦 普 通 世 帯 総 数 (うち75歳以上)	9,800 7,000	2.4 1.7	… …	… …
夫 婦 と も 65 歳 以 上 の 夫 婦 普 通 世 帯 総 数 (うち75歳以上)	27,100 6,700	6.7 1.7	… …	… …

注 10位を四捨五入して100位までを有効数字と表記しているため、個々の数字の合計が必ずしも総数とは一致しない。
資料 総務省統計局「住宅・土地統計調査報告」

107 居 住 状 況 (つづき)

(7) 高 齢 者 主 世 帯 居 住 住 宅 所 有 関 係 及 び 建 て 方 (平成20年10月1日現在)

項 目	65歳以上の単身普通世帯 総 数		いずれか一方が65歳以上の 夫 婦 普 通 世 帯 総 数		夫婦とも65歳以上の 夫 婦 普 通 世 帯 総 数	
	実数 (世帯)	割 合 (%)	実数 (世帯)	割 合 (%)	実数 (世帯)	割 合 (%)
総 数	29,800	100.0	…	…	…	…
持 ち 家	24,000	80.5	…	…	…	…
借 家	5,800	19.5	…	…	…	…
公 営 の 借 家	1,600	5.4	…	…	…	…
公 団 ・ 公 社 の 借 家						
民 営 借 家	4,000	13.4	…	…	…	…
給 与 住 宅	100	0.3	…	…	…	…
一 戸 建	23,800	79.9	…	…	…	…
長 屋 建	600	2.0	…	…	…	…
共 同 住 宅	5,400	18.1	…	…	…	…
そ の 他	—	—	—	—	—	—

注 1 総数には住宅の所有の関係「不詳」を含む。
2 10位を四捨五入して100位までを有効数字と表記しているため、個々の数字の合計が必ずしも総数とは一致しない。
資料 総務省統計局「住宅・土地統計調査報告」

107 居 住 状 況 (つづき)

(8) 高齢者主世帯の子の居住地 (平成20年10月1日現在)

項 目	総 数	別世帯となっている子がいる							別世帯の子はいない
		総 数	一緒に住んでいる	同じ建物又は同じ敷地内に住んでいる	近くに住んでいる(徒歩で5分程度)	近くに住んでいる(徒歩で15分程度)	片道1時間未満の場所に住んでいる	片道1時間以上の場所に住んでいる	
65歳以上の単身普通世帯 総 数 (世帯)	29,800	20,700	200	500	2,000	3,800	5,800	8,300	6,100
割 合 (%)	100.0	69.5	0.7	1.7	6.7	12.8	19.5	27.9	20.5
いずれか一方が65歳以上の 夫婦普通世帯総数 (世帯)
割 合 (%)
夫婦とも65歳以上の 夫婦普通世帯総数 (世帯)
割 合 (%)

注1 総数には別世帯となっている子の居住地「不詳」を含む。
 2 10位を四捨五入して100位までを有効数字と表記しているため、個々の数字の合計が必ずしも総数とは一致しない。
 資料 総務省統計局「住宅・土地統計調査報告」

18 公 務 員

108 公 務 員

(1) 県 職 員 数 (平成25年4月1日現在)

(単位：人)

区 分	課・所数	職員総数	一 般 職 員		教 員	警 察 官
			事 務	そ の 他		
総 数	566	15,830	2,686	2,839	8,351	1,954
知事部局（出先を含む）	132	3,300	1,637	1,663	—	—
総務部	17	566	447	119	—	—
企画振興部	8	108	106	2	—	—
県民文化局	12	129	112	17	—	—
健康福祉部	27	542	333	209	—	—
環境部	7	175	72	103	—	—
商工労働部	14	230	130	100	—	—
観光戦略推進部	4	78	74	4	—	—
農林水産部	17	726	134	592	—	—
競馬事業局	2	18	11	7	—	—
土木部	23	699	189	510	—	—
出納室	1	29	29	—	—	—
県立病院	2	1,042	51	991	—	—
議会事務局	4	28	24	4	—	—
教育委員会事務局	12	180	178	2	—	—
教育委員会の所管する学校	365	8,909	458	100	8,351	—
教育委員会の所管する学校以外の教育機関等	5	51	48	3	—	—
選挙管理委員会事務局	—	1	1	—	—	—
監査委員事務局	3	15	15	—	—	—
人事委員会事務局	2	9	9	—	—	—
労働委員会事務局	—	5	5	—	—	—
海区漁業調整委員会	—	5	—	5	—	—
警察職員	41	2,285	260	71	—	1,954

注 職員数は、一般職に属する職員数であり、地方公務員の身分を保有する休職者、派遣職員などを含み、臨時または非常勤の職員を除いたものである。

資料 石川県行政経営課、石川県教育委員会庶務課、石川県警察本部警務課

108 公 務 員 (つづき)

(2) 市 町 職 員 数 (平成25年4月1日現在)

(単位：人)

市 町 別	総 数	一般行政職員	その他の職員	市 町 別	総 数	一般行政職員	その他の職員	市 町 別	総 数	一般行政職員	その他の職員
合 計	12,216	6,281	5,935	野々市市	321	238	83	鳳 珠 郡	715	315	400
金 沢 市	3,295	1,655	1,640	能 美 郡	87	65	22	穴 水 町	301	94	207
七 尾 市	1,291	485	806	川 北 町	87	65	22	能 登 町	414	221	193
小 松 市	1,222	440	782	河 北 郡	573	317	256				
輪 島 市	533	278	255	津 幡 町	377	196	181				
珠 洲 市	431	177	254	内 灘 町	196	121	75				
加 賀 市	930	410	520	羽 咋 郡	579	343	236				
羽 咋 市	176	130	46	志 賀 町	345	218	127				
か ほ く 市	349	235	114	宝 達 志 水 町	234	125	109				
白 山 市	890	673	217	鹿 島 郡	234	180	54				
能 美 市	590	340	250	中 能 登 町	234	180	54				

資料 石川県地方課

及 び 選 挙

109 主要選挙投票状況

(1) 当日有権者、投票者数及び投票率

選挙執行 年月日	選挙名	選挙当日の有権者数(人)			投票者数(人)			投票率(%)		
		総数	男	女	総数	男	女	総数	男	女
平成24.12.16	衆議院議員 (小選挙区)	941,028	447,653	493,375	582,685	282,916	299,769	61.92	63.20	60.76
24.12.16	衆議院議員 (比例代表)	941,028	447,653	493,375	582,637	282,888	299,749	61.91	63.19	60.75
25. 7.21	参議院議員 (選挙区)	940,663	447,448	493,215	517,180	251,609	265,571	54.98	56.23	53.84
25. 7.21	参議院議員 (比例代表)	940,663	447,448	493,215	517,153	251,598	265,555	54.98	56.23	53.84

注 無投票の選挙区を除く。
資料 石川県選挙管理委員会

109 主要選挙投票状況(つづき)

(2) 党派別得票数

選挙執行 年月日	選挙名	総数	自由民主	社会民主	民主	日本維新	公明	共産	その他	無所属
平成24.12.16	衆議院議員 (小選挙区)	563,116	312,093	17,161	147,726	41,207	-	34,300	10,629	-
24.12.16	衆議院議員 (比例代表)	565,056	195,795	16,673	91,640	124,559	48,983	23,736	63,670	-
25. 7.21	参議院議員 (選挙区)	495,447	321,286	-	113,817	-	-	40,295	9,935	10,114
25. 7.21	参議院議員 (比例代表)	317,214 .223	143,875	7,084	48,802	34,331	18,060	27,298	37,764 .223	-

資料 石川県選挙管理委員会

110 市町別選挙人名簿登録者数(平成25年9月2日現在)

(単位:人)

市町別	総数	男	女	市町別	総数	男	女
合計	942,098	448,373	493,725	七尾市	47,937	22,488	25,449
金沢市	363,979	173,074	190,905	輪島市	25,777	11,926	13,851
第一区計	363,979	173,074	190,905	珠洲市	14,356	6,568	7,788
小松市	86,882	41,636	45,246	羽咋市	19,650	9,206	10,444
加賀市	59,267	27,541	31,726	かほく市	28,034	13,326	14,708
白山市	90,245	43,493	46,752	河北郡	51,018	24,406	26,612
能美市	38,579	18,705	19,874	津幡町	29,459	14,155	15,304
野々市	39,030	19,603	19,427	内灘町	21,559	10,251	11,308
能美郡	4,622	2,206	2,416	羽咋郡	31,172	14,663	16,509
川北町	4,622	2,206	2,416	志賀町	19,258	9,052	10,206
第二区計	318,625	153,184	165,441	宝達志水町	11,914	5,611	6,303
				鹿島郡	15,844	7,544	8,300
				中能登町	15,844	7,544	8,300
				鳳珠郡	25,706	11,988	13,718
				穴水町	8,284	3,891	4,393
				能登町	17,422	8,097	9,325
				第三区計	259,494	122,115	137,379

資料 石川県選挙管理委員会

19 教 育 及

111 学校種別設置者別学校数(平成24年5月1日現在)

学校種別 設置者別	学校数	学級・学部 ・学科・ 課程数	園児・児童・生徒・学生数			教 員 数					
			計	男	女	計	本 務 者		兼 務 者		
							男	女	男	女	
幼稚園	計	73	457	8,192	4,096	4,096	804	50	661	20	73
	国立	1	5	128	61	67	12	2	6	1	3
	公立	7	18	207	110	97	35	—	32	3	—
小学校	私立	65	434	7,857	3,925	3,932	757	48	623	16	70
	計	231	2,764	64,137	32,716	31,421	4,446	1,433	2,805	86	122
	国立	1	19	663	332	331	30	14	13	3	—
中学校	公立	229	2,739	63,360	32,331	31,029	4,402	1,415	2,787	81	119
	私立	1	6	114	53	61	14	4	5	2	3
	計	101	1,151	33,622	17,295	16,327	2,556	1,292	1,078	93	93
高等学校	国立	1	12	472	237	235	28	13	9	4	2
	公立	97	1,129	32,864	16,908	15,956	2,463	1,268	1,062	66	67
	私立	3	10	286	150	136	65	11	7	23	24
工業高等 専門学校	計	56	…	32,352	16,223	16,129	3,100	1,740	767	278	315
	国立	1	…	379	219	160	35	18	6	5	6
	公立	45	…	24,496	11,884	12,612	2,416	1,400	660	155	201
短期大学	私立	10	…	7,477	4,120	3,357	649	322	101	118	108
	計	2	…	1,598	1,308	290	186	113	17	47	9
	国立	1	…	1,047	810	237	116	66	8	35	7
大学	公立	—	…	—	—	—	—	—	—	—	—
	私立	1	…	551	498	53	70	47	9	12	2
	計	5	…	1,700	208	1,492	318	71	39	104	104
専修学校	国立	—	…	—	—	—	—	—	—	—	—
	公立	—	…	—	—	—	—	—	—	—	—
	私立	5	…	1,700	208	1,492	318	71	39	104	104
各種学校	計	12	…	29,121	19,535	9,586	4,417	2,150	509	1,361	397
	国立	2	…	11,576	7,569	4,007	1,972	1,028	155	640	149
	公立	3	…	1,708	546	1,162	643	166	119	256	102
特別支援 学校	私立	7	…	15,837	11,420	4,417	1,802	956	235	465	146
	計	36	…	4,692	1,768	2,924	1,486	158	197	659	472
	国立	—	…	—	—	—	—	—	—	—	—
特別支援 学校	公立	3	…	543	80	463	414	5	39	205	165
	私立	33	…	4,149	1,688	2,461	1,072	153	158	454	307
	計	21	…	3,494	1,961	1,533	378	255	45	52	26
特別支援 学校	国立	—	…	—	—	—	—	—	—	—	—
	公立	—	…	—	—	—	—	—	—	—	—
	私立	21	…	3,494	1,961	1,533	378	255	45	52	26
特別支援 学校	計	14	332	1,151	758	393	750	255	467	10	18
	国立	1	9	62	44	18	34	12	17	1	4
	公立	13	323	1,089	714	375	716	243	450	9	14

資料 石川県統計情報室「学校基本調査」、当該学校

び 文 化

112 幼 稚 園 (各年度5月1日現在)

(単位：園、学級、人、%)

年 度 及 び 市 町 別	園 数			学 級 数	園 児 数			修 了 者 数			就 園 率	教 員 数						職 員 数 (本務者)		
	計	本園	分園		計	男	女	計	男	女		本 務 者			兼 務 者			計	男	女
												計	男	女	計	男	女			
平成20年度	76	76	—	473	8,418	4,292	4,126	2,811	1,400	1,411	25.1	700	44	656	80	25	55	116	70	46
21	75	75	—	466	8,200	4,211	3,989	2,880	1,451	1,429	26.9	687	43	644	79	25	54	115	71	44
22	75	75	—	461	8,123	4,131	3,992	2,828	1,475	1,353	26.4	702	42	660	77	26	51	119	74	45
23	75	75	—	448	8,122	4,086	4,036	2,782	1,407	1,375	26.9	697	42	655	73	22	51	115	64	51
24	73	73	—	457	8,192	4,096	4,096	2,647	1,364	1,283	26.6	711	50	661	93	20	73	119	71	48
国 立 計	1	1	—	5	128	61	67	48	31	17	0.5	8	2	6	4	1	3	1	1	—
公 立 計	7	7	—	18	207	110	97	89	45	44	0.9	32	—	32	3	3	—	5	—	5
加賀市	3	3	—	4	—	—	—	7	3	4	1.2	—	—	3	3	—	—	—	—	—
白山市	3	3	—	10	136	66	70	56	32	24	5.0	26	—	26	—	—	—	—	—	—
津幡町	1	1	—	4	71	44	27	26	10	16	6.9	6	—	6	—	—	—	5	—	5
穴水	—	—	—	—	—	—	—	—	—	—	—	—	—	—	—	—	—	—	—	—
私 立 計	65	65	—	434	7,857	3,925	3,932	2,510	1,288	1,222	25.3	671	48	623	86	16	70	113	70	43
金沢市	36	36	—	263	5,078	2,547	2,531	1,575	823	752	40.8	419	25	394	58	9	49	61	38	23
七尾市	2	2	—	7	86	42	44	35	16	19	7.9	13	1	12	2	—	2	1	—	1
小松市	8	8	—	49	739	371	368	224	118	106	22.9	71	5	66	9	—	9	15	14	1
輪島市	2	2	—	11	109	60	49	36	17	19	21.3	11	1	10	—	—	—	3	2	1
珠洲市	1	1	—	3	14	7	7	3	1	2	3.8	3	—	3	—	—	—	—	—	—
加賀市	1	1	—	4	62	31	31	29	15	14	5.1	6	—	6	—	—	—	1	1	—
羽咋市	2	2	—	9	126	58	68	56	29	27	35.9	12	1	11	2	—	2	8	3	5
かほく市	2	2	—	14	264	136	128	89	37	52	27.8	25	7	18	2	—	2	7	3	4
白山市	5	5	—	38	784	374	410	264	126	138	23.5	59	3	56	5	4	1	11	6	5
野々市町	2	2	—	15	285	159	126	92	49	43	19.2	21	3	18	6	2	4	1	1	—
津幡町	1	1	—	6	93	37	56	37	19	18	9.8	9	—	9	2	1	1	2	—	2
内灘町	1	1	—	6	127	60	67	40	24	16	18.0	11	—	11	—	—	—	2	2	—
志賀町	1	1	—	3	90	43	47	30	14	16	20.8	8	—	8	—	—	—	—	—	—
中能登町	1	1	—	6	—	—	—	—	—	—	—	3	2	1	—	—	—	1	—	1

注1 就園率とは、小学校1年生に対する修了者数の割合である。
 2 国立計、公立計、私立計の就園率はそれぞれの幼稚園修了者が小学校1年生（全県）に占める割合である。
 資料 石川県統計情報室「学校基本調査」

113 規 模 別 小 中 学 校 数

(1) 学 級 数 別 小 中 学 校 数 (平成24年5月1日現在)

学校種別	総数	0	1	2	3	4	5	6	7	8	9	10	11	12	13	14	15	16	17	18	19 ~ 24	25 ~ 30	31 以上
小学校	229	1	2	3	4	10	15	14	32	22	3	8	5	5	8	27	9	9	2	4	36	10	—
中学校	97	—	3	—	6	11	2	3	8	6	5	7	3	—	4	5	1	6	4	4	14	5	—

注 学級数0の学校は休校中等の学校である。
 資料 石川県統計情報室「学校基本調査」

113 規 模 別 小 中 学 校 数 (つづき)

(2) 児 童、生 徒 数 別 小 中 学 校 数 (平成24年5月1日現在)

学校種別	総数	0	1人 ~ 49	50 ~ 99	100 ~ 149	150 ~ 199	200 ~ 249	250 ~ 299	300 ~ 399	400 ~ 499	500 ~ 599	600 ~ 699	700 ~ 799	800 ~ 899	900 ~ 999	1,000 ~ 1,099	1,100 以上
小学校	229	3	27	35	23	18	19	11	33	15	21	12	8	3	1	—	—
中学校	97	1	11	10	3	8	12	6	7	13	9	9	3	4	1	—	—

注 児童、生徒数0の学校は休校中等の学校である。
 資料 石川県統計情報室「学校基本調査」

114 小

(1) 市町別学校数、学級数及び

年度及び 市町別	学 校 数			学級数	合 計			1 学 年			2
	計	本校	分校		計	男	女	計	男	女	計
平成20年度	233	228	5	2,782	67,807	34,659	33,148	11,219	5,777	5,442	11,328
21	233	228	5	2,769	67,132	34,403	32,729	10,703	5,490	5,213	11,237
22	233	228	5	2,771	66,761	34,237	32,524	10,797	5,564	5,233	10,704
23	232	228	4	2,805	65,598	33,476	32,122	10,331	5,195	5,136	10,773
24	231	227	4	2,764	64,137	32,716	31,421	9,935	5,064	4,871	10,289
国 立 計	1	1	—	19	663	332	331	104	53	51	107
公 立 計	229	225	4	2,739	63,360	32,331	31,029	9,811	4,998	4,813	10,167
私 立 計	1	1	—	6	114	53	61	20	13	7	15
金 沢 市	62	61	1	959	24,819	12,683	12,136	3,863	1,937	1,926	4,039
七 尾 市	13	13	—	129	2,750	1,368	1,382	444	226	218	423
小 松 市	25	25	—	285	6,470	3,304	3,166	977	513	464	1,008
輪 島 市	12	11	1	76	1,141	566	575	169	86	83	170
珠 洲 市	9	9	—	52	582	287	295	80	34	46	81
加 賀 市	22	21	1	182	3,558	1,764	1,794	570	298	272	565
羽 咋 市	6	6	—	54	1,072	557	515	156	85	71	160
か ほ く 市	6	6	—	86	2,159	1,072	1,087	320	171	149	347
白 山 市	19	19	—	282	7,027	3,569	3,458	1,122	563	559	1,125
能 美 市	8	8	—	125	3,293	1,729	1,564	529	274	255	530
野々市市	5	5	—	108	2,920	1,481	1,439	478	240	238	515
能 美 郡	3	3	—	26	547	300	247	86	49	37	89
川北町	3	3	—	26	547	300	247	86	49	37	89
河 北 郡	15	14	1	174	4,031	2,063	1,968	601	304	297	624
津幡町	9	9	—	105	2,403	1,227	1,176	379	196	183	365
内灘町	6	5	1	69	1,628	836	792	222	108	114	259
羽 咋 郡	13	13	—	104	1,725	892	833	240	122	118	284
志賀町	8	8	—	63	971	507	464	144	73	71	161
宝達志水町	5	5	—	41	754	385	369	96	49	47	123
鹿 島 郡	6	6	—	56	1,005	514	491	141	70	71	165
中能登町	6	6	—	56	1,005	514	491	141	70	71	165
鳳 珠 郡	7	7	—	66	1,038	567	471	159	92	67	164
穴水町	2	2	—	23	342	182	160	56	34	22	43
能登町	5	5	—	43	696	385	311	103	58	45	121

資料 石川県統計情報室「学校基本調査」

学 校
学年別児童数（各年度5月1日現在）

(単位：校、学級、人)

学 年		3 学 年			4 学 年			5 学 年			6 学 年		
男	女	計	男	女	計	男	女	計	男	女	計	男	女
5,749	5,579	11,248	5,760	5,488	11,527	5,964	5,563	11,123	5,688	5,435	11,362	5,721	5,641
5,772	5,465	11,323	5,745	5,578	11,237	5,764	5,473	11,509	5,948	5,561	11,123	5,684	5,439
5,487	5,217	11,219	5,744	5,475	11,332	5,748	5,584	11,215	5,753	5,462	11,494	5,941	5,553
5,534	5,239	10,700	5,489	5,211	11,245	5,754	5,491	11,310	5,742	5,568	11,239	5,762	5,477
5,188	5,101	10,759	5,538	5,221	10,685	5,459	5,226	11,197	5,739	5,458	11,272	5,728	5,544
53	54	114	57	57	116	61	55	111	54	57	111	54	57
5,132	5,035	10,628	5,474	5,154	10,557	5,390	5,167	11,061	5,677	5,384	11,136	5,660	5,476
3	12	17	7	10	12	8	4	25	8	17	25	14	11
2,058	1,981	4,177	2,140	2,037	4,197	2,134	2,063	4,242	2,209	2,033	4,301	2,205	2,096
209	214	470	243	227	428	211	217	483	235	248	502	244	258
497	511	1,115	573	542	1,056	544	512	1,157	571	586	1,157	606	551
84	86	186	97	89	197	95	102	215	98	117	204	106	98
37	44	99	50	49	90	41	49	113	65	48	119	60	59
277	288	576	284	292	555	257	298	664	341	323	628	307	321
70	90	180	95	85	175	93	82	196	98	98	205	116	89
158	189	352	169	183	359	183	176	385	202	183	396	189	207
583	542	1,135	608	527	1,157	598	559	1,215	594	621	1,273	623	650
260	270	556	279	277	556	326	230	559	292	267	563	298	265
259	256	477	248	229	496	241	255	475	239	236	479	254	225
50	39	88	42	46	107	64	43	92	50	42	85	45	40
50	39	88	42	46	107	64	43	92	50	42	85	45	40
324	300	704	365	339	683	343	340	720	385	335	699	342	357
189	176	407	214	193	415	208	207	412	209	203	425	211	214
135	124	297	151	146	268	135	133	308	176	132	274	131	143
142	142	298	154	144	267	141	126	321	166	155	315	167	148
83	78	161	80	81	152	80	72	187	100	87	166	91	75
59	64	137	74	63	115	61	54	134	66	68	149	76	73
88	77	171	96	75	184	96	88	186	97	89	158	67	91
88	77	171	96	75	184	96	88	186	97	89	158	67	91
92	72	175	95	80	178	92	86	174	97	77	188	99	89
22	21	63	30	33	60	32	28	61	37	24	59	27	32
70	51	112	65	47	118	60	58	113	60	53	129	72	57

114 小 学 校 (つづき)

(2) 市町別教員数及び職員数 (各年度5月1日現在)

(単位:人)

年度及び 市町別	教 員 数																							職 員 数 (本務者)			
	本 務 者																			兼務者							
	合 計			校 長		副校長		教 頭		主幹教諭		指導教諭		教 諭		助教諭		養護教諭 助教諭	栄養教諭		講 師		計	男	女		
	計	男	女	男	女	男	女	男	女	男	女	男	女	男	女	男	女	女	男	女	男	女				男	女
平成20年度	4,211	1,434	2,777	190	32	-	-	166	61	9	2	1	9	966	2,127	-	-	243	-	7	102	296	68	136	1,014	98	916
21	4,232	1,426	2,806	186	35	-	-	158	67	10	7	1	15	958	2,120	-	-	247	-	17	113	298	73	165	1,042	108	934
22	4,238	1,423	2,815	185	36	-	-	153	71	10	7	-	16	953	2,126	-	-	239	-	23	122	297	57	154	1,015	101	914
23	4,247	1,416	2,831	181	39	-	-	142	82	16	6	2	19	958	2,141	-	-	239	-	29	117	276	65	122	1,024	105	919
24	4,238	1,433	2,805	159	59	-	-	146	77	22	3	-	21	992	2,145	-	-	237	-	32	114	231	86	122	1,031	108	923
国立計	27	14	13	-	-	-	-	1	-	1	-	-	-	12	12	-	-	1	-	-	-	-	3	-	2	1	1
公立計	4,202	1,415	2,787	159	59	-	-	145	77	21	3	-	21	976	2,129	-	-	235	-	32	114	231	81	119	1,028	107	921
私立計	9	4	5	-	-	-	-	-	-	-	-	-	-	4	4	-	-	1	-	-	-	-	2	3	1	-	1
金沢市	1,426	446	980	44	12	-	-	40	19	11	1	-	10	321	774	-	-	67	-	14	30	83	31	37	192	30	162
七尾市	209	73	136	11	2	-	-	8	5	-	-	-	-	50	102	-	-	14	-	1	4	12	2	9	97	5	92
小松市	439	140	299	15	10	-	-	16	9	2	-	-	2	100	225	-	-	27	-	3	7	23	8	8	88	-	88
輪島市	126	52	74	7	4	-	-	9	1	1	-	-	-	27	57	-	-	11	-	-	8	1	2	7	40	6	34
珠洲市	89	36	53	6	2	-	-	6	3	-	-	-	-	22	37	-	-	8	-	-	2	3	9	11	42	10	32
加賀市	291	91	200	13	8	-	-	14	7	1	-	-	1	57	144	-	-	21	-	2	6	17	4	6	49	3	46
羽咋市	94	35	59	5	1	-	-	2	4	1	-	-	1	23	41	-	-	6	-	1	4	5	2	1	31	7	24
かほく市	132	43	89	5	1	-	-	4	2	-	1	-	1	29	68	-	-	6	-	1	5	9	-	4	31	3	28
白山市	417	150	267	13	4	-	-	12	7	2	-	-	2	109	213	-	-	19	-	5	14	17	11	11	181	24	157
能美市	186	60	126	5	3	-	-	4	4	2	-	-	2	45	93	-	-	10	-	1	4	13	3	2	50	1	49
野々市市	154	60	94	3	2	-	-	3	2	1	1	-	2	47	71	-	-	5	-	1	6	10	1	7	31	1	30
能美郡	45	14	31	2	1	-	-	1	2	-	-	-	-	9	19	-	-	3	-	1	2	5	5	2	15	-	15
川北町	45	14	31	2	1	-	-	1	2	-	-	-	-	9	19	-	-	3	-	1	2	5	5	2	15	-	15
河北郡	261	91	170	9	5	-	-	11	3	-	-	-	-	62	131	-	-	14	-	1	9	16	4	8	78	5	73
津幡町	158	55	103	7	2	-	-	6	3	-	-	-	-	37	79	-	-	9	-	1	5	9	1	6	66	4	62
内灘町	103	36	67	2	3	-	-	5	-	-	-	-	-	25	52	-	-	5	-	-	4	7	3	2	12	1	11
羽咋郡	170	60	110	11	2	-	-	8	5	-	-	-	-	40	79	-	-	14	-	-	1	10	1	6	41	4	37
志賀町	102	36	66	7	1	-	-	4	4	-	-	-	-	24	47	-	-	8	-	-	1	6	-	4	27	3	24
宝達志水町	68	24	44	4	1	-	-	4	1	-	-	-	-	16	32	-	-	6	-	-	-	4	1	2	14	1	13
鹿島郡	87	35	52	3	2	-	-	3	2	-	-	-	-	26	37	-	-	5	-	-	3	6	1	1	25	1	24
中能登町	87	35	52	3	2	-	-	3	2	-	-	-	-	26	37	-	-	5	-	-	3	6	1	1	25	1	24
鳳珠郡	112	47	65	7	-	-	-	5	2	1	-	-	-	25	54	-	-	7	-	1	9	1	2	2	40	8	32
穴水町	37	15	22	2	-	-	-	1	1	1	-	-	-	8	18	-	-	2	-	1	3	-	-	1	10	1	9
能登町	75	32	43	5	-	-	-	4	1	-	-	-	-	17	36	-	-	5	-	-	6	1	2	1	30	7	23

注1 「栄養教諭」・・・H17からの設置。食に関する指導と学校給食の管理を行う。
 2 「副校長」・・・H20からの設置。校長を助け、命を受けて校務をつかさどる。
 3 「主幹教諭」・・・H20からの設置。校長等を助け、命を受けて校務の一部を整理し、児童の教育をつかさどる。
 4 「指導教諭」・・・H20からの設置。児童の教育をつかさどり、教諭その他の職員に対して教育指導の改善及び充実のために必要な指導及び助言を行う。

資料 石川県統計情報室「学校基本調査」

115 中 学 校

(1) 市町別学校数、学級数及び学年別生徒数（各年度5月1日現在）

(単位：校、学級、人)

年度及び 市町別	学 校 数			学級数	合 計			1 学 年			2 学 年			3 学 年		
	計	本校	分校		計	男	女	計	男	女	計	男	女	計	男	女
平成20年度	105	101	4	1,140	33,894	17,271	16,623	11,122	5,665	5,457	11,664	5,955	5,709	11,108	5,651	5,457
21	105	101	4	1,152	34,052	17,299	16,753	11,309	5,692	5,617	11,093	5,655	5,438	11,650	5,952	5,698
22	102	98	4	1,127	33,476	17,030	16,446	11,075	5,672	5,403	11,322	5,711	5,611	11,079	5,647	5,432
23	102	98	4	1,149	33,822	17,280	16,542	11,426	5,902	5,524	11,074	5,671	5,403	11,322	5,707	5,615
24	101	97	4	1,151	33,622	17,295	16,327	11,168	5,731	5,437	11,396	5,901	5,495	11,058	5,663	5,395
国立計	1	1	—	12	472	237	235	159	80	79	157	79	78	156	78	78
公立計	97	93	4	1,129	32,864	16,908	15,956	10,919	5,604	5,315	11,140	5,774	5,366	10,805	5,530	5,275
私立計	3	3	—	10	286	150	136	90	47	43	99	48	51	97	55	42
金 沢 市	29	28	1	423	12,962	6,649	6,313	4,394	2,302	2,092	4,315	2,195	2,120	4,253	2,152	2,101
七 尾 市	6	6	—	58	1,582	809	773	487	252	235	512	265	247	583	292	291
小 松 市	10	10	—	115	3,339	1,713	1,626	1,078	551	527	1,187	604	583	1,074	558	516
輪 島 市	6	5	1	29	644	330	314	224	117	107	205	104	101	215	109	106
珠 洲 市	4	4	—	21	372	198	174	126	61	65	133	75	58	113	62	51
加 賀 市	7	6	1	73	2,037	1,063	974	663	349	314	716	376	340	658	338	320
羽 咋 市	2	2	—	23	608	308	300	202	99	103	212	113	99	194	96	98
かほく市	3	3	—	39	1,148	597	551	362	187	175	407	200	207	379	210	169
白 山 市	11	11	—	117	3,407	1,758	1,649	1,117	560	557	1,176	641	535	1,114	557	557
能 美 市	3	3	—	51	1,629	829	800	549	264	285	536	298	238	544	267	277
野々市市	2	2	—	42	1,329	699	630	433	231	202	452	231	221	444	237	207
能 美 郡	1	1	—	7	208	109	99	78	38	40	80	46	34	50	25	25
川北町	1	1	—	7	208	109	99	78	38	40	80	46	34	50	25	25
河 北 郡	4	3	1	67	2,232	1,169	1,063	725	363	362	758	396	362	749	410	339
津幡町	2	2	—	40	1,336	696	640	429	203	226	447	231	216	460	262	198
内灘町	2	1	1	27	896	473	423	296	160	136	311	165	146	289	148	141
羽 咋 郡	4	4	—	37	985	481	504	336	159	177	334	163	171	315	159	156
志賀町	2	2	—	18	536	268	268	185	88	97	176	90	86	175	90	85
宝達志水町	2	2	—	19	449	213	236	151	71	80	158	73	85	140	69	71
鹿 島 郡	3	3	—	21	526	268	258	176	91	85	175	88	87	175	89	86
中能登町	3	3	—	21	526	268	258	176	91	85	175	88	87	175	89	86
鳳 珠 郡	6	6	—	28	614	315	299	218	107	111	198	106	92	198	102	96
穴水町	1	1	—	8	194	111	83	63	35	28	67	38	29	64	38	26
能登町	5	5	—	20	420	204	216	155	72	83	131	68	63	134	64	70

資料 石川県統計情報室「学校基本調査」

115 中 学 校 (つづき)

(2) 市町別教員数及び職員数 (各年度5月1日現在)

(単位:人)

年度及び 市町別	教 員 数																								職 員 数 (本務者)		
	本 務 者																					兼務者					
	合 計			校 長		副校長		教 頭		主幹教諭		指導教諭		教 諭		助教諭		養護教諭 助教諭	栄養教諭		講 師				計	男	女
	計	男	女	男	女	男	女	男	女	男	女	男	女	男	女	男	女	女	男	女	男	女	男	女			
平成20年度	2,339	1,281	1,058	92	5	2	-	95	8	11	-	6	4	960	798	-	-	102	-	4	115	137	67	83	429	81	348
21	2,386	1,286	1,100	92	5	2	-	96	6	15	-	8	6	952	809	-	-	102	-	13	121	159	66	93	418	75	343
22	2,353	1,278	1,075	89	5	2	-	89	10	15	-	6	8	949	812	-	-	100	-	18	128	122	63	72	404	79	325
23	2,293	1,283	1,010	87	7	2	-	87	11	16	2	6	11	954	816	-	-	2	-	23	131	138	74	82	403	86	317
24	2,370	1,292	1,078	86	7	2	-	85	12	22	-	5	10	975	817	-	-	99	-	23	117	110	93	93	398	87	311
国立計	22	13	9	-	-	-	-	1	-	1	-	-	-	11	8	-	-	1	-	-	-	-	4	2	2	1	1
公立計	2,330	1,268	1,062	86	7	1	-	84	11	21	-	5	10	955	803	-	-	98	-	23	116	110	66	67	394	85	309
私立計	18	11	7	-	-	1	-	1	-	-	-	-	9	6	-	-	-	-	-	1	-	23	24	2	1	1	
金 沢 市	816	407	409	23	2	1	-	23	5	11	-	1	7	320	323	-	-	29	-	4	28	39	50	46	76	25	51
七 尾 市	129	69	60	5	1	-	-	4	2	1	-	1	-	49	44	-	-	6	-	1	9	6	4	4	40	5	35
小 松 市	242	123	119	9	1	-	-	10	-	2	-	1	1	89	85	-	-	11	-	3	12	18	6	4	38	7	31
輪 島 市	74	50	24	5	-	-	-	5	-	1	-	-	-	33	16	-	-	5	-	1	6	2	2	7	13	4	9
珠 洲 市	55	36	19	4	-	-	-	3	1	-	-	-	-	25	12	-	-	4	-	1	4	1	5	9	18	6	12
加 賀 市	145	87	58	5	1	-	-	6	-	-	-	-	-	68	42	-	-	6	-	1	8	8	4	2	17	1	16
羽 咋 市	46	25	21	2	-	-	-	2	-	-	-	-	-	17	16	-	-	2	-	-	4	3	1	-	6	2	4
か ほ く 市	78	44	34	3	-	-	-	3	-	-	-	-	-	31	28	-	-	3	-	1	7	2	-	2	9	3	6
白 山 市	245	138	107	9	1	-	-	9	1	1	-	-	1	108	80	-	-	10	-	2	11	12	8	5	68	16	52
能 美 市	101	54	47	3	-	-	-	3	-	-	-	-	-	42	39	-	-	3	-	2	6	3	1	4	22	1	21
野 々 市 市	83	43	40	2	-	-	-	2	-	2	-	1	1	32	34	-	-	2	-	1	4	2	-	1	8	-	8
能 美 郡	16	10	6	1	-	-	-	1	-	-	-	-	-	5	5	-	-	1	-	-	3	-	1	-	2	-	2
川北町	16	10	6	1	-	-	-	1	-	-	-	-	-	5	5	-	-	1	-	-	3	-	1	-	2	-	2
河 北 郡	134	78	56	3	-	1	-	4	-	3	-	1	-	57	42	-	-	4	-	2	9	8	2	1	29	4	25
津幡町	80	45	35	2	-	-	-	2	-	2	-	-	-	35	27	-	-	2	-	1	4	5	-	1	23	2	21
内灘町	54	33	21	1	-	1	-	2	-	1	-	1	-	22	15	-	-	2	-	1	5	3	2	-	6	2	4
羽 咋 郡	78	48	30	4	-	-	-	3	1	-	-	-	-	39	20	-	-	4	-	2	2	3	1	1	12	4	8
志賀町	40	22	18	2	-	-	-	1	1	-	-	-	-	18	13	-	-	2	-	1	1	1	-	-	8	4	4
宝達志水町	38	26	12	2	-	-	-	2	-	-	-	-	-	21	7	-	-	2	-	1	1	2	1	1	4	-	4
鹿 島 郡	50	30	20	3	-	-	-	3	-	-	-	-	-	22	13	-	-	3	-	1	2	3	2	1	13	2	11
中能登町	50	30	20	3	-	-	-	3	-	-	-	-	-	22	13	-	-	3	-	1	2	3	2	1	13	2	11
鳳 珠 郡	78	50	28	5	1	-	-	4	2	1	-	-	-	38	18	-	-	6	-	1	2	-	6	6	27	7	20
穴水町	20	11	9	-	1	-	-	1	-	1	-	-	-	8	7	-	-	1	-	-	1	-	2	-	3	1	2
能登町	58	39	19	5	-	-	-	3	2	-	-	-	-	30	11	-	-	5	-	1	1	-	4	6	24	6	18

注1 「栄養教諭」・・・H17からの設置。食に関する指導と学校給食の管理を行う。
 2 「副校長」・・・H20からの設置。校長を助け、命を受けて校務をつかさどる。
 3 「主幹教諭」・・・H20からの設置。校長等を助け、命を受けて校務の一部を整理し、生徒の教育をつかさどる。
 4 「指導教諭」・・・H20からの設置。生徒の教育をつかさどり、教諭その他の職員に対して教育指導の改善及び充実のために必要な指導及び助言を行う。

資料 石川県統計情報室「学校基本調査」

116 高 等 学 校

(1) 市町別学校数及び教職員数 (各年度5月1日現在)

(単位：校、人)

年度及び 市町別	学校数	教 員 数									職員数 (本務者)		
		合 計			本 務 者			兼 務 者			計	男	女
		計	男	女	計	男	女	計	男	女			
平成20年度	62 (3)	3,225	2,133	1,092	2,559	1,804	755	666	329	337	630	311	319
21	63 (2)	3,219	2,140	1,079	2,520	1,773	747	699	367	332	615	310	305
22	60 (2)	3,174	2,105	1,069	2,510	1,756	754	664	349	315	586	300	286
23	56 (1)	3,073	2,030	1,043	2,495	1,746	749	578	284	294	568	292	276
24	56 (1)	3,100	2,018	1,082	2,507	1,740	767	593	278	315	551	276	275
国立計	1 —	35	23	12	24	18	6	11	5	6	2	—	2
公立計	45 (1)	2,416	1,555	861	2,060	1,400	660	356	155	201	455	233	222
私立計	10 —	649	440	209	423	322	101	226	118	108	94	43	51
公立全日制計	40 (1)	2,259	1,452	807	1,932	1,309	623	327	143	184	426	219	207
金沢市	12 —	912	589	323	799	542	257	113	47	66	135	76	59
七尾市	3 —	210	125	85	133	87	46	77	38	39	40	17	23
小松市	5 —	304	190	114	261	175	86	43	15	28	51	23	28
輪島市	2 (1)	83	54	29	68	48	20	15	6	9	19	11	8
珠洲市	1 —	50	38	12	45	35	10	5	3	2	12	7	5
加賀市	3 —	121	77	44	106	71	35	15	6	9	25	13	12
羽咋市	2 —	78	59	19	73	56	17	5	3	2	22	12	10
かほく市	— —	—	—	—	—	—	—	—	—	—	—	—	—
白山市	3 —	138	88	50	122	80	42	16	8	8	31	18	13
能美市	1 —	55	33	22	47	29	18	8	4	4	8	3	5
野々市市	1 —	60	39	21	54	37	17	6	2	4	9	4	5
能美郡	— —	—	—	—	—	—	—	—	—	—	—	—	—
川北町	— —	—	—	—	—	—	—	—	—	—	—	—	—
河北郡	2 —	85	57	28	81	55	26	4	2	2	18	10	8
津幡町	1 —	55	37	18	52	35	17	3	2	1	11	6	5
内灘町	1 —	30	20	10	29	20	9	1	—	1	7	4	3
羽咋郡	2 —	56	31	25	50	29	21	6	2	4	15	4	11
志賀町	1 —	30	19	11	27	18	9	3	1	2	9	2	7
宝達志水町	1 —	26	12	14	23	11	12	3	1	2	6	2	4
鹿島郡	1 —	37	22	15	34	21	13	3	1	2	9	3	6
中能登町	1 —	37	22	15	34	21	13	3	1	2	9	3	6
鳳珠郡	2 —	70	50	20	59	44	15	11	6	5	32	18	14
穴水町	1 —	27	20	7	23	18	5	4	2	2	7	3	4
能登町	1 —	43	30	13	36	26	10	7	4	3	25	15	10
公立定時制計	6 (1)	157	103	54	128	91	37	29	12	17	29	14	15
金沢市	1 —	64	44	20	56	40	16	8	4	4	7	4	3
七尾市	1 —	15	8	7	12	7	5	3	1	2	5	3	2
小松市	1 —	34	18	16	27	18	9	7	—	7	9	3	6
輪島市	1 (1)	8	6	2	7	6	1	1	—	1	—	—	—
加賀市	1 —	17	13	4	13	10	3	4	3	1	4	3	1
羽咋市	1 —	19	14	5	13	10	3	6	4	2	4	1	3

注1 専攻科を含む。

2 ()は内数で、併置校を再掲したものである。

資料 石川県統計情報室「学校基本調査」

116 高 等

(2) 市町別、学年別

年度及び 市町別	合 計			全 日								
	計	男	女	計			1 学 年		2 学 年		3 学 年	
				計	男	女	男	女	男	女	男	女
平成20年度	32,352	16,264	16,088	31,498	15,818	15,680	5,502	5,210	5,272	5,247	5,034	5,151
21	32,086	16,247	15,839	31,245	15,785	15,460	5,351	5,211	5,318	5,083	5,111	5,095
22	32,452	16,488	15,964	31,593	16,015	15,578	5,593	5,464	5,205	5,076	5,213	4,967
23	32,249	16,287	15,962	31,449	15,865	15,584	5,392	5,223	5,403	5,337	5,068	4,948
24	32,277	16,218	16,059	31,525	15,816	15,709	5,363	5,437	5,203	5,072	5,250	5,200
国 立 計	379	219	160	379	219	160	70	56	71	59	78	45
公 立 計	24,496	11,884	12,612	23,744	11,482	12,262	3,888	4,188	3,769	3,914	3,820	4,090
金 沢 市	10,612	5,025	5,587	10,243	4,817	5,426	1,659	1,865	1,557	1,730	1,601	1,831
七 尾 市	1,627	683	944	1,584	661	923	221	283	217	274	218	296
小 松 市	3,708	1,854	1,854	3,502	1,754	1,748	605	598	566	573	583	577
輪 島 市	719	341	378	699	331	368	100	122	130	113	101	133
珠 洲 市	529	268	261	529	268	261	81	80	102	70	85	111
加 賀 市	1,399	681	718	1,344	653	691	223	230	234	227	196	234
羽 咋 市	1,010	578	432	951	544	407	186	134	181	134	177	139
か ほ く 市	—	—	—	—	—	—	—	—	—	—	—	—
白 山 市	1,392	718	674	1,392	718	674	241	259	221	216	256	199
能 美 市	585	238	347	585	238	347	81	120	85	109	72	118
野々市市	826	426	400	826	426	400	140	140	134	132	152	128
能 美 郡	—	—	—	—	—	—	—	—	—	—	—	—
川北町	—	—	—	—	—	—	—	—	—	—	—	—
河 北 郡	760	440	320	760	440	320	165	113	133	100	142	107
津幡町	540	312	228	540	312	228	107	86	94	63	111	79
内灘町	220	128	92	220	128	92	58	27	39	37	31	28
羽 咋 郡	423	224	199	423	224	199	67	65	76	64	81	70
志賀町	210	102	108	210	102	108	29	25	34	35	39	48
宝達志水町	213	122	91	213	122	91	38	40	42	29	42	22
鹿 島 郡	475	184	291	475	184	291	52	108	62	94	70	89
中能登町	475	184	291	475	184	291	52	108	62	94	70	89
鳳 珠 郡	431	224	207	431	224	207	67	71	71	78	86	58
穴水町	174	87	87	174	87	87	19	40	29	36	39	11
能登町	257	137	120	257	137	120	48	31	42	42	47	47
私 立 計	7,477	4,120	3,357	7,477	4,120	3,357	1,405	1,193	1,363	1,099	1,352	1,065
金 沢 市	6,178	3,285	2,893	6,178	3,285	2,893	1,119	1,036	1,089	964	1,077	893
七 尾 市	303	130	173	303	130	173	50	55	40	58	40	60
小 松 市	605	377	228	605	377	228	131	72	114	65	132	91
輪 島 市	391	328	63	391	328	63	105	30	120	12	103	21

資料 石川県統計情報室「学校基本調査」

117 特別支援学校

(1) 教員数、職員数及び学級数(各年度5月1日現在)

(単位:人、学級)

年 度	教 員 数			職 員 数			学 級 数				
	計	男	女	計	男	女	計	幼稚部	小学部	中学部	高等部
平成20年度	696	261	435	197	56	141	326	4	129	80	113
21	712	274	438	192	52	140	339	2	134	89	114
22	754	281	473	179	48	131	338	3	124	88	123
23	747	270	477	178	53	125	331	2	119	91	119
24	750	265	485	172	52	120	332	2	120	89	121

注1 教員数には兼務者を含む。

2 平成19年度から、盲、ろう、養護学校が一本化され、「特別支援学校」となった。

資料 石川県統計情報室「学校基本調査」

117 特別支援学校(つづき)

(2) 幼 児・児 童・生 徒 数(各年度5月1日現在)

(単位:人)

年 度	総 数			幼 稚 部		小 学 部		中 学 部	
	計	男	女	男	女	男	女	男	女
平成20年度	966	640	326	6	5	216	114	149	84
21	1023	685	338	3	2	235	121	166	92
22	1,102	722	380	3	2	223	128	187	89
23	1,109	734	375	2	1	216	115	222	97
24	1,151	758	393	3	2	227	121	211	95

年 度	高 等 部							
	計		本 科		専 攻 科		別 科	
	男	女	男	女	男	女	男	女
平成20年度	269	123	252	118	17	5	—	—
21	281	123	267	120	14	3	—	—
22	309	161	300	156	9	5	—	—
23	294	162	286	155	8	7	—	—
24	317	175	305	168	12	7	—	—

注 平成19年度から、盲、ろう、養護学校が一本化され、「特別支援学校」となった。

資料 石川県統計情報室「学校基本調査」

118 専 修 学 校

(1) 学 校 数 及 び 学 科 数(平成24年5月1日現在)

(単位:校、学科)

設 置 者 別	学 校 数	学 科 数								
		総 数			高 等 課 程		専 門 課 程		一 般 課 程	
		計	昼 間	そ の 他	昼 間	そ の 他	昼 間	そ の 他	昼 間	そ の 他
総 数	36	96	91	5	1	1	90	4	—	—
国 立	—	—	—	—	—	—	—	—	—	—
公 立	3	5	5	—	1	—	4	—	—	—
私 立	33	91	86	5	—	1	86	4	—	—
学 校 法 人	7	31	28	3	—	1	28	2	—	—
準 学 校 法 人	17	40	39	1	—	—	39	1	—	—
財 団 法 人	1	1	1	—	—	—	1	—	—	—
社 団 法 人	3	4	4	—	—	—	4	—	—	—
そ の 他 の 法 人	2	4	3	1	—	—	3	1	—	—
個 人	3	11	11	—	—	—	11	—	—	—

資料 石川県統計情報室「学校基本調査」

118 専修学校(つづき)

(2) 学科別生徒数及び入学者数(平成24年5月1日現在)

ア 専門課程

(単位:人)

学 科	生 徒 数			入 学 者 数 (春 期)		
	計	男	女	計	男	女
合 計	4,601	1,748	2,853	2,036	792	1,244
国 立 計	—	—	—	—	—	—
公 立 計	476	72	404	164	24	140
看護	364	69	295	109	24	85
栄養	—	—	—	—	—	—
保育士養成	112	3	109	55	—	55
私 立 計	4,125	1,676	2,449	1,872	768	1,104
土木・建築	36	22	14	19	11	8
電気・電子	30	30	—	14	14	—
無線・通信	58	30	28	35	21	14
自動車整備	85	83	2	40	39	1
電子計算機	2	2	—	2	2	—
情報処理	176	151	25	72	64	8
工業その他	228	209	19	93	87	6
看護	919	142	777	334	61	273
歯科衛生	163	—	163	50	—	50
歯科技工	22	10	12	11	4	7
はり・きゅう・あんま	45	25	20	12	8	4
柔道整復	168	130	38	63	46	17
理学・作業療法	135	92	43	43	29	14
医療その他	223	145	78	66	45	21
調理	195	106	89	164	91	73
美容	197	82	115	103	46	57
美容	28	3	25	28	3	25
製菓・製パン	31	9	22	31	9	22
衛生その他	240	27	213	128	17	111
保育士養成	96	25	71	45	13	32
教員養成	2	1	1	2	1	1
介護福祉	207	88	119	81	34	47
教育社会福祉その他	17	9	8	—	—	—
経理・簿記	45	26	19	24	12	12
秘書	—	—	—	—	—	—
情報	15	4	11	10	—	10
ビジネス	75	12	63	39	7	32
商業その他	60	1	59	31	1	30
和洋裁	5	1	4	5	1	4
ファッション	69	19	50	34	5	29
服飾・家政その他	—	—	—	—	—	—
デザイン	145	46	99	81	27	54
外国語	—	—	—	—	—	—
動物	217	37	180	115	22	93
法律行政	96	76	20	44	34	10
スポーツ	10	5	5	10	5	5
文化・教養その他	85	28	57	43	9	34

118 専修学校(つづき)

(2) 学科別生徒数及び入学者数(平成24年5月1日現在)(つづき)

イ 高等課程

(単位:人)

学 科	生 徒 数			入 学 者 数 (春 期)		
	計	男	女	計	男	女
合 計	91	20	71	44	10	34
国 立 計	—	—	—	—	—	—
公 立 計	67	8	59	32	3	29
准 看 護	67	8	59	32	3	29
私 立 計	24	12	12	12	7	5
調 理	24	12	12	12	7	5
和 洋 裁	—	—	—	—	—	—
文化・教養その他	—	—	—	—	—	—

資料 石川県統計情報室「学校基本調査」

118 専修学校(つづき)

(2) 学科別生徒数及び入学者数(平成24年5月1日現在)(つづき)

ウ 一般課程

(単位:人)

学 科	生 徒 数			入 学 者 数 (春 期)		
	計	男	女	計	男	女
合 計	—	—	—	—	—	—
国 立 計	—	—	—	—	—	—
公 立 計	—	—	—	—	—	—
私 立 計	—	—	—	—	—	—

資料 石川県統計情報室「学校基本調査」

118 専修学校(つづき)

(3) 教員数及び職員数(平成24年5月1日現在)

(単位:人)

区 分	国 立					公 立					私 立				
	教 員 数				職員数	教 員 数				職員数	教 員 数				職員数
	計	高等	専門	一般		計	高等	専門	一般		計	高等	専門	一般	
本 務 者	計	—	—	—	—	44	7	37	—	15	311	2	309	—	110
	男	—	—	—	—	5	—	5	—	7	153	1	152	—	41
	女	—	—	—	—	39	7	32	—	8	158	1	157	—	69
兼 務 者	計	—	—	—	—	370	61	309	—	...	761	6	755	—	...
	男	—	—	—	—	205	38	167	—	...	454	5	449	—	...
	女	—	—	—	—	165	23	142	—	...	307	1	306	—	...

資料 石川県統計情報室「学校基本調査」

119 各種学校

(1) 学校数、課程数及び男女別教職員数（各年度5月1日現在）

(単位：校、課程、人)

年度及び 設置者別	学校数	課程数	教 員 数			職 員 数		
			計	男	女	計	男	女
平成20年度	26	41	399	319	80	147	84	63
21	24	39	381	305	76	147	81	66
22	22	21	385	307	78	143	80	63
23	21	35	367	295	72	153	89	64
24	21	35	378	307	71	153	89	64
公 立	—	—	—	—	—	—	—	—
私 立	21	35	378	307	71	153	89	64

注 教員数には兼務者を含む。
資料 石川県統計情報室「学校基本調査」

119 各種学校(つづき)

(2) 生徒数

ア 設置者別生徒数（各年度5月1日現在）

(単位：人)

年 度	総 数			公 立			私 立		
	計	男	女	計	男	女	計	男	女
平成20年度	3,719	2,169	1,550	—	—	—	3,719	2,169	1,550
21	3,499	2,004	1,495	—	—	—	3,499	2,004	1,495
22	3,505	2,003	1,502	—	—	—	3,505	2,003	1,502
23	3,631	2,108	1,523	—	—	—	3,631	2,108	1,523
24	3,494	1,961	1,533	—	—	—	3,494	1,961	1,533

資料 石川県統計情報室「学校基本調査」

119 各種学校(つづき)

(2) 生徒数(つづき)

イ 課程別生徒数（平成24年5月1日現在）

(単位：人)

性 別	総 数	公 立	私 立								
		和洋裁	准看護	商業 その他	和洋裁	料 理	編物・ 手芸	美 術	演劇・ 映画	予備校	自動車 操縦
総 数	3,494	—	87	—	29	90	9	—	—	303	2,976
男	1,961	—	26	—	—	16	—	—	—	215	1,704
女	1,533	—	61	—	29	74	9	—	—	88	1,272

資料 石川県統計情報室「学校基本調査」

120 高等専門学校（国立及び私立）（平成24年5月1日現在）

（単位：人）

設置者名 及び 性別	教 員 数							職 員 数		学 科 別 在 学 者 数										入 学 状 況															
	総 計	本 務 者					兼 務	本 務	そ の 他	計	学 科 別 志 願 者 数										学 科 別 入 学 者 数														
		校 長	教 授	准 教 授	講 師	助 教					計	機 械 工 学 科	電 気 工 学 科	電 気 電 子 工 学 科	電 子 情 報 工 学 科	電 気 情 報 工 学 科	環 境 都 市 工 学 科	建 築 学 科	シ ョ ン 情 報 工 学 科	工 学 情 報 工 学 科	機 械 工 学 科	電 気 工 学 科	電 気 電 子 工 学 科	電 子 情 報 工 学 科	環 境 都 市 工 学 科	建 築 学 科	工 学 情 報 工 学 科	機 械 工 学 科	電 気 工 学 科	電 気 電 子 工 学 科	電 子 情 報 工 学 科	環 境 都 市 工 学 科	建 築 学 科	工 学 情 報 工 学 科	機 械 工 学 科
総数	16026	11317	25	515	355	165	92	479	3919	2714	125	1,308290	38818	19718	1483	16451	272	13264	12189	254	10641	1588	807	631	7818	5125	4833	5918	803	365	36-	339	2913	2318	3813
国立	10115	668	1-	302	233	72	51	357	2815	1910	95	810237	19615	19718	-51	-	13264	12189	-	254	10641	1588	807	631	7818	5125	4833	5918	803	365	36-	339	2913	2318	3813
私立	5911	479	1-	213	122	93	41	122	114	84	3-	49853	1923	-3	-	27-	-	-	-	254	10641	1588	67-	631	-	-	-	5918	42-	36-	-	-	-	-	3813

資料 当該学校

121 大 学、短 期 大 学

(1) 職名別教員数、職員数（平成24年5月1日現在）

ア 教 員 数

（単位：人）

職名別	総 数			大 学								短 期 大 学								
	計	男	女	小 計		国 立		公 立		私 立		小 計		国 立		公 立		私 立		
				男	女	男	女	男	女	男	女	男	女	男	女	男	女			
総 数	4,632	3,641	991	3,466	848	1,668	304	377	163	1,421	381	175	143	-	-	-	-	175	143	
本 務 者	計	2,666	2,176	490	2,105	451	1,028	155	121	61	956	235	71	39	-	-	-	-	71	39
	学 長	14	13	1	11	1	2	-	2	1	7	-	2	-	-	-	-	-	2	-
	副 学 長	18	18	-	16	-	5	-	-	-	11	-	2	-	-	-	-	-	2	-
	教 授	1,088	961	127	931	114	409	49	69	14	453	51	30	13	-	-	-	-	30	13
	准 教 授	641	520	121	496	109	288	45	34	14	174	50	24	12	-	-	-	-	24	12
	講 師	292	224	68	212	61	67	2	11	12	134	47	12	7	-	-	-	-	12	7
助 教 手	580	430	150	429	149	253	58	5	12	171	79	1	1	-	-	-	-	1	1	
兼 務 者	33	10	23	10	17	4	1	-	8	6	8	-	6	-	-	-	-	-	6	
兼 務 者	1,966	1,465	501	1,361	397	640	149	256	102	465	146	104	104	-	-	-	-	104	104	

資料 当該学校

121 大学、短期大学(つづき)

(1) 職名別教員数、職員数(平成24年5月1日現在)(つづき)

イ 職 員 数

(単位:人)

職名別	総 数			大 学								短 期 大 学							
				小 計		国 立		公 立		私 立		小 計		国 立		公 立		私 立	
	計	男	女	男	女	男	女	男	女	男	女	男	女	男	女	男	女		
総 数	3,537	1,193	2,344	1,171	2,301	532	1,020	34	13	605	1,268	22	43	—	—	—	—	22	43
事務系	1,173	632	541	613	507	295	228	28	13	290	266	19	34	—	—	—	—	19	34
技術系	229	201	28	200	28	110	16	6	—	84	12	1	—	—	—	—	—	1	—
医療系	2,076	333	1,743	333	1,741	121	775	—	—	212	966	—	2	—	—	—	—	—	2
教務系	21	7	14	7	10	—	—	—	—	7	10	—	4	—	—	—	—	—	4
その他	38	20	18	18	15	6	1	—	—	12	14	2	3	—	—	—	—	2	3
再掲 看護師	13	—	13	—	11	—	5	—	—	—	6	—	2	—	—	—	—	—	2
学生健康管理 附属病院																			

資料 当該学校

121 大学、短期大学(つづき)

(2) 学 生 数(平成24年5月1日現在)

(単位:人)

設置別	総 数			大 学										短期大学	
				小 計		大 学 院		学 部		専 攻 科		そ の 他			
	計	男	女	男	女	男	女	男	女	男	女	男	女	男	女
総 数	30,821	19,743	11,078	19,535	9,586	3,165	1,004	16,197	8,403	4	4	169	175	208	1,492
国立	11,576	7,569	4,007	7,569	4,007	2,539	820	4,927	3,062	—	—	103	125	—	—
公立	1,708	546	1,162	546	1,162	65	105	478	1,053	—	—	3	4	—	—
私立	17,537	11,628	5,909	11,420	4,417	561	79	10,792	4,288	4	4	63	46	208	1,492

注 其他には、別科、聴講生、研究生等を含む。
資料 当該学校

121 大 学 ・ 短 期

(3) 学部(科)別入学志願者、
ア 大

区 分	総 数			人 文 科 学 文・史・哲学ほか		社 会 科 学 法・経済・社会学ほか		理 学 理・数学ほか		工 学 工・応用化学ほか		
	計	男	女	男	女	男	女	男	女	男	女	
入学志願者	計	21,984	14,962	7,022	1,298	1,325	1,316	792	2,497	599	4,129	169
	国立	5,736	3,491	2,245	1,140	1,104	—	—	1,633	308	—	—
	公立	1,705	482	1,223	—	—	—	—	—	—	—	—
	私立	14,543	10,989	3,554	158	221	1,316	792	864	291	4,129	169
入 学 者	計	5,859	3,902	1,957	430	424	553	329	672	161	929	34
	国立	1,806	1,111	695	352	324	—	—	520	118	—	—
	公立	375	116	259	—	—	—	—	—	—	—	—
	私立	3,678	2,675	1,003	78	100	553	329	152	43	929	34
卒 業 者	計	5,405	3,473	1,932	348	366	635	426	618	128	689	21
	国立	1,796	1,092	704	299	280	31	13	512	90	47	7
	公立	364	111	253	—	—	—	—	—	—	—	—
	私立	3,245	2,270	975	49	86	604	413	106	38	642	14

注1 入学志願者数、入学者数は、平成24年度の募集によるもの、卒業生数は平成24年3月のものである。

注2 学科区分は、文部科学省「学校基本調査報告書」学科系統分類表を参考にした。

注3 国立の入学志願者数、入学者数は、平成20年度の学域再編により指定上の分類が不可能なため、「人文科学及び社会科学」、資料 当該学校

121 大 学 ・ 短 期

(3) 学部(科)別入学志願者、入学
イ 短 期

区 分	総 数			人 文 文・史・哲学ほか		社 会 法・経済・社会学ほか		工 業 工・応用化学ほか		
	計	男	女	男	女	男	女	男	女	
入学志願者	計	1,181	112	1,069	5	56	67	408	—	—
	国立	—	—	—	—	—	—	—	—	—
	公立	—	—	—	—	—	—	—	—	—
	私立	1,181	112	1,069	5	56	67	408	—	—
入 学 者	計	815	86	729	3	35	58	277	—	—
	国立	—	—	—	—	—	—	—	—	—
	公立	—	—	—	—	—	—	—	—	—
	私立	815	86	729	3	35	58	277	—	—
卒 業 者	計	863	74	789	1	52	46	288	—	—
	国立	—	—	—	—	—	—	—	—	—
	公立	—	—	—	—	—	—	—	—	—
	私立	863	74	789	1	52	46	288	—	—

注1 入学志願者数、入学者数は、平成24年度の募集によるもの、卒業生数は平成24年3月のものである。

注2 学科区分は、文部科学省「学校基本調査報告書」学科系統分類表を参考にした

資料 当該学校

大 学 (つづき)

入学者及び卒業生数

学

(単位：人)

農 学 農・林・水産学ほか		保 健 医・薬・看護学ほか		商 船 商 船 学		家 政 家政・食物学ほか		教 育 初等教育ほか		芸 術 美術・デザインほか		そ の 他	
男	女	男	女	男	女	男	女	男	女	男	女	男	女
213	218	2,893	2,409	—	—	—	—	247	303	263	740	2,106	467
—	—	617	691	—	—	—	—	101	142	—	—	—	—
213	218	48	316	—	—	—	—	—	—	221	689	—	—
—	—	2,228	1,402	—	—	—	—	146	161	42	51	2,106	467
65	70	399	537	—	—	—	—	155	145	68	126	631	131
—	—	194	195	—	—	—	—	45	58	—	—	—	—
65	70	7	89	—	—	—	—	—	—	44	100	—	—
—	—	198	253	—	—	—	—	110	87	24	26	631	131
62	72	388	545	—	—	—	—	50	145	64	139	619	90
—	—	163	233	—	—	—	—	40	81	—	—	—	—
62	72	5	85	—	—	—	—	—	—	44	96	—	—
—	—	220	227	—	—	—	—	10	64	20	43	619	90

「理学及び工学」として一括計上した。

大 学 (つづき)

者及び卒業生数 (つづき)

大 学

(単位：人)

農 学 農・畜産学ほか		保 健 看護学ほか		家 政 家政・食物学ほか		教 育 初等教育ほか		芸 術 美術・デザインほか		そ の 他	
男	女	男	女	男	女	男	女	男	女	男	女
—	—	—	—	13	306	12	215	15	84	—	—
—	—	—	—	—	—	—	—	—	—	—	—
—	—	—	—	—	—	—	—	—	—	—	—
—	—	—	—	13	306	12	215	15	84	—	—
—	—	—	—	9	197	7	154	9	66	—	—
—	—	—	—	—	—	—	—	—	—	—	—
—	—	—	—	—	—	—	—	—	—	—	—
—	—	—	—	9	197	7	154	9	66	—	—
—	—	—	—	8	236	9	152	10	61	—	—
—	—	—	—	—	—	—	—	—	—	—	—
—	—	—	—	—	—	—	—	—	—	—	—
—	—	—	—	8	236	9	152	10	61	—	—

122 卒業 者

(1) 中 学 校

(単位：人)

年次及び 男女別	総 数	高等学校等 進学者		専修学校等 進学者		就 職 者	左 記 以 外	死亡・不詳
		うち就職者 進学者	うち就職者 進学者	うち就職者 進学者	うち就職者 進学者			
平成20年	11,243	11,101	2	11	—	44	87	—
21	11,094	10,968	2	21	—	24	81	—
22	11,645	11,504	4	7	—	28	103	3
23	11,087	10,982	—	20	—	20	64	1
24	11,301	11,173	—	17	—	24	85	2
男	5,689	5,610	—	11	—	15	52	1
女	5,612	5,563	—	6	—	9	33	1

資料 石川県統計情報室「学校基本調査」

122 卒業 者 (つづき)

(2) 高 等 学 校

(単位：人)

年次及び 男女別	総 数	大 学 等 進 学 者		専修学校等 進 学 者		就 職 者	一時的な 仕事に 就いた者	左記以外	死亡・不詳
		うち就職者 進学者	うち就職者 進学者	うち就職者 進学者	うち就職者 進学者				
平成20年	10,590	5,775	1	2,192	—	2,340	22	260	1
21	10,249	5,659	—	2,017	6	2,280	27	265	1
22	10,241	5,663	—	2,265	5	1,970	23	318	2
23	10,283	5,636	—	2,229	1	2,070	91	257	—
24	10,306	5,443	—	2,248	2	2,262	75	278	—
男	5,232	2,696	—	1,035	—	1,335	29	137	—
女	5,074	2,747	—	1,213	2	927	46	141	—

資料 石川県統計情報室「学校基本調査」

122 卒 業 者 (つづき)

(3) 高等学校産業別就職状況

(単位：人)

産 業 別	平成20年	21年	22年	23年	24年	男	女
計	2,341	2,286	1,976	r 2,071	2,180	1,288	892
第1次産業	10	12	18	r 16	20	18	2
農業	5	9	10	r 7	12	10	2
林業	—	—	—	—	—	—	—
漁業	5	3	8	9	8	8	—
第2次産業	1,135	1,241	886	r 1,110	1,182	812	370
鉱業	—	—	1	1	4	3	1
建設業	115	142	171	r 131	159	143	16
製造業	1,020	1,099	714	r 978	1,019	666	353
第3次産業	1,178	1,008	1,052	r 939	973	453	520
電気・ガス・水道業、運輸・通信業	266	145	146	r 135	149	113	36
卸売・小売業、飲食店	460	417	414	r 375	372	141	231
金融・保険業、不動産業	41	33	25	r 24	30	6	24
サービス業	213	194	221	r 173	157	73	84
医療・福祉、教育	90	97	148	r 130	150	32	118
公務	108	122	98	r 102	115	88	27
その他	18	25	20	r 6	5	5	—

注 就職者+就職進学者の内訳である。
資料 石川県統計情報室「学校基本調査」

122 卒 業 者 (つづき)

(4) 特別支援学校(高等部)

(単位：人)

年次及び男女別	総 数	大進学者等	専修学校等進学者	就 職 者	左記以外	死亡・不詳
平成20年	108	2	6	21	79	—
21	125	2	2	16	105	—
22	113	2	—	29	82	—
23	127	4	—	32	91	—
24	144	4	2	32	106	—
男	95	2	2	23	68	—
女	49	2	—	9	38	—

注 平成19年度から、盲、ろう、養護学校が一本化され、「特別支援学校」となった。
資料 石川県統計情報室「学校基本調査」

123 図

(1) 県立

ア 部門別

年 度	総 数	総 記	哲 学	歴 史	社会科学	自然科学
平成20年度	707,994	63,579	37,431	85,082	127,981	52,008
21	734,664	65,487	38,450	88,164	133,417	53,921
22	752,854	66,826	39,151	90,334	137,264	55,333
23	773,341	68,111	40,099	93,180	141,477	57,009
24	791,374	69,140	40,869	95,117	145,141	58,321

資料 石川県立図書館「業務実績調査」

123 図

(1) 県立

イ 各室別

年度及び 月次	開館日数	利 用 者 数							
		計	閱 覧 室	子どもの 本のひろば	ブックスタート ル ー ム	自 習 コーナ	ライブラリー サ ロ ン	子どもの本 研究コーナー	読書会等 会議室利用
平成20年度	310	258,700	129,194	18,366	11,488	60,489	39,163	—	—
21	309	265,905	127,834	16,559	9,606	73,636	38,270	—	—
22	313	252,288	124,377	15,568	8,823	66,858	36,322	340	—
23	318	248,733	128,785	15,718	7,909	58,654	31,890	653	5,124
24	299	241,758	112,309	26,324	7,205	57,060	32,722	602	5,536
平成24年4月	18	15,048	7,099	1,691	407	3,418	2,099	47	287
5	28	21,699	10,188	2,352	643	4,857	2,908	61	690
6	29	24,363	10,940	2,568	733	6,539	2,847	55	681
7	29	23,389	10,823	2,809	724	5,131	3,214	52	636
8	31	27,247	13,227	3,251	879	5,400	3,798	60	632
9	18	15,908	6,964	1,822	457	3,512	2,674	42	437
10	29	22,186	10,460	2,511	599	4,807	3,169	75	565
11	27	19,866	9,705	2,075	586	4,634	2,559	31	276
12	25	19,851	9,304	2,153	537	5,059	2,368	56	374
平成25年1月	26	19,990	9,504	2,038	645	5,315	2,208	60	220
2	13	13,048	4,774	1,091	346	4,172	2,413	17	235
3	26	19,163	9,321	1,963	649	4,216	2,465	46	503

注1 22年10月「子どもの本研究コーナー」開設。

2 23年度から「読書会等会議室利用」を利用者数に加えることにした。

資料 石川県立図書館「業務実績調査」

123 図

(1) 県立

ウ 部門別貸出

年度及び月次	総 数	総 記	哲 学	歴 史	社会科学	自然科学
平成20年度	150,384	5,830	4,854	10,449	14,798	10,939
21	153,224	6,635	5,085	11,522	15,099	10,863
22	152,059	6,494	4,928	10,646	15,470	10,075
23	151,335	6,429	6,037	10,891	15,638	10,406
24	138,309	5,975	5,696	10,599	14,669	10,277
平成24年4月	9,235	376	430	692	912	739
5	12,616	525	540	1,010	1,277	1,008
6	13,127	580	519	967	1,372	1,044
7	12,954	578	499	1,031	1,350	1,066
8	13,751	569	546	1,120	1,360	1,068
9	9,829	373	381	775	1,038	680
10	12,384	499	540	856	1,358	900
11	11,721	493	525	801	1,279	838
12	11,872	574	408	987	1,234	797
平成25年1月	12,395	534	467	868	1,443	871
2	7,001	276	290	557	810	504
3	11,424	598	551	935	1,236	762

資料 石川県立図書館「業務実績調査」

書 館

図 書 館
蔵 書 数

(単位：冊)

工 学	産 業	芸 術	語 学	文 学	そ の 他
41,743	39,590	85,686	10,766	164,128	—
44,765	41,177	88,719	11,087	169,477	—
46,117	42,211	91,355	11,342	172,921	—
47,814	43,286	94,102	11,653	176,610	—
49,350	44,348	97,220	11,876	179,992	—

書 館 (つづき)

図 書 館 (つづき)
利 用 状 況

(単位：日、人、冊、件)

館 外 貸 出									複写申込 件 数
合 計			閱 覧 室			子 ども の 本 の ひ ろ ば			
貸出人員	貸出冊数	新規登録者数	貸出人員	貸出冊数	新規登録者数	貸出人員	貸出冊数	新規登録者数	
38,453	150,384	2,577	27,369	94,628	1,860	11,084	55,756	717	5,977
39,657	153,224	2,187	29,196	100,786	1,670	10,461	52,438	517	5,494
39,427	152,059	2,138	29,534	101,738	1,606	9,893	50,321	532	5,243
39,861	151,335	2,107	29,958	102,179	1,619	9,903	49,156	488	5,842
36,452	138,309	1,821	29,606	102,152	1,527	6,846	36,157	294	5,492
2,407	9,235	153	1,992	6,997	133	415	2,238	20	342
3,408	12,616	222	2,795	9,270	194	613	3,346	28	507
3,537	13,127	192	2,822	9,411	156	715	3,716	36	514
3,422	12,954	187	2,728	9,079	152	694	3,875	35	457
3,594	13,751	182	2,827	9,844	133	767	3,907	49	543
2,425	9,829	97	1,927	6,943	76	498	2,886	21	401
3,423	12,384	157	2,839	9,491	138	584	2,893	19	565
3,139	11,721	161	2,545	8,618	142	594	3,103	19	527
3,121	11,872	167	2,568	8,943	142	553	2,929	25	458
3,259	12,395	132	2,667	9,465	115	592	2,930	17	475
1,785	7,001	69	1,455	5,289	59	330	1,712	10	247
2,932	11,424	102	2,441	8,802	87	491	2,622	15	456

書 館 (つづき)

図 書 館 (つづき)
利 用 冊 数

(単位：冊)

工 学	産 業	芸 術	語 学	文 学	郷 土	そ の 他
9,746	3,742	36,288	1,697	42,281	3,417	6,343
9,688	3,958	34,627	1,850	45,070	3,568	5,259
9,870	4,191	34,915	1,898	43,715	3,530	6,327
9,675	4,220	33,381	1,712	42,994	3,332	6,620
9,432	3,875	30,449	1,842	38,465	3,015	4,015
664	279	1,922	115	2,583	158	365
808	414	2,775	171	3,292	302	494
899	366	2,902	185	3,584	253	456
825	364	2,897	181	3,555	250	358
918	331	2,979	206	4,025	316	313
636	264	2,188	116	2,903	234	241
830	332	2,844	192	3,389	307	337
795	331	2,769	162	3,139	252	337
842	370	2,660	142	3,283	287	288
865	345	2,811	140	3,354	321	376
499	178	1,452	86	1,993	134	222
851	301	2,250	146	3,365	201	228

123 図 書 館 (つづき)

(2) 市 町 立 図 書 館 (各年度3月31日現在)

項 目	年 度	平成20年度	21年度	22年度	23年度	24年度
		図 書 館 数 (館)	46	47	47	48
蔵 書 冊 数 (冊)		4,112,613	4,276,963	4,403,484	4,569,229	4,655,503
職 員 数 (人)		166	172	152	161	161

資料 石川県教育委員会生涯学習課「石川県の生涯学習・社会教育」

124 公共社会体育施設等 (各年度3月31日現在)

施 設 名	年 度	平成20年度	21年度	22年度	23年度	24年度
		陸上競技場	16	16	15	17
体育館		150	150	149	149	145
テニスコート		65	59	61	63	62
野球場		15	12	15	15	15
武弓道場		88	88	88	89	88
相撲場		80	77	79	79	79
馬場		59	61	62	61	58
競輪場		26	26	26	26	26
競艇場		27	27	27	26	26
競馬場		83	91	87	93	92
ボウリング場		1	1	1	1	1
ゴルフ場		1	1	1	1	1
ボウリング場		83	77	79	71	71
ボウリング場		25	25	25	25	25
ボウリング場		9	9	9	9	9
ボウリング場		11	13	13	13	10

資料 石川県税務課、石川県教育委員会スポーツ健康課、石川県ボウリング連盟

125 新聞発行部数及び普及度 (10月度)

年 次	発 行 部 数				普 及 度	
	総 数	朝夕刊セット	朝刊のみ	夕刊のみ	1部当たり人口	1世帯当たり部数
平成24年	481,637	74,567	403,458	3,612	2.40	1.07

資料 (社)日本新聞協会

126 テレビ受信契約数 (各年度3月31日現在)

項 目	年 度	平成20年度	21年度	22年度	23年度	24年度
		テレビ受信契約数	373,255	381,319	388,645	393,891
うち衛星放送契約数		145,722	153,103	162,755	171,275	178,383

資料 日本放送協会「放送受信契約数統計要覧」

127 社寺・教会数 (宗教法人) (各年度3月31日現在)

項 目	年 度	平成20年度	21年度	22年度	23年度	24年度
		総 数	3,460	3,459	3,457	3,456
神社及び神道系		1,919	1,918	1,917	1,917	1,915
仏教系		1,408	1,407	1,406	1,405	1,401
キリスト教系		36	37	38	38	37
諸 教		97	97	96	96	96

注 県所管の社寺・教会数 (宗教法人) の内訳である。

資料 石川県総務課

128 市 町 別 各 種 学 級 (各年度 3 月 31 日 現在)

(単位：学級、人)

年度及び 市 町 別	青少年対象学級		女性対象学級		家庭教育学級(内数)		成人対象学級		高齢者対象学級		その他対象学級	
	学級数	学級生数	学級数	学級生数	学級数	学級生数	学級数	学級生数	学級数	学級生数	学級数	学級生数
平成 20 年度	91	109,283	18	6,177	140	54,882	402	121,883	33	56,323	132	61,108
21	166	107,377	16	4,951	126	49,159	304	101,789	29	104,210	104	74,808
22	95	93,663	16	4,865	80	40,419	347	107,828	31	76,123	97	71,505
23	99	38,052	17	1,600	88	14,272	344	40,706	21	3,811	128	39,176
24	117	8,133	31	2,081	89	13,334	338	38,439	26	5,068	155	75,424
金 沢 市	2	38	2	285	8	4,163	20	9,870	3	1,000	24	5,816
七 尾 市	1	36	—	—	—	—	2	24	—	—	—	—
小 松 市	16	545	11	181	44	1,531	115	3,338	5	203	11	200
輪 島 市	1	317	1	55	1	317	2	450	—	—	2	27,931
珠 洲 市	—	—	—	—	1	32	4	498	—	—	1	12
加 賀 市	—	—	—	—	—	—	6	462	—	—	4	5,214
羽 咋 市	1	1,466	3	1,222	1	620	2	3,669	2	1,942	2	940
か ほ く 市	8	208	5	156	3	36	12	262	—	—	37	3,405
白 山 市	13	463	—	—	—	—	3	300	1	450	5	1,065
能 美 市	6	849	1	13	14	188	75	974	—	—	5	2,391
野 々 市 市	13	1,067	—	—	4	2,054	47	6,208	4	292	7	6,032
能 美 郡	2	476	1	50	2	180	4	1,550	1	150	4	2,580
川 北 町	2	476	1	50	2	180	4	1,550	1	150	4	2,580
河 北 郡	5	406	—	—	1	3,100	16	9,001	2	458	7	12,024
津 幡 町	1	19	—	—	—	—	5	2,787	—	—	—	—
内 灘 町	4	387	—	—	1	3,100	11	6,214	2	458	7	12,024
羽 咋 郡	6	660	1	52	1	811	7	1,213	1	22	4	1,496
志 賀 町	3	562	—	—	1	811	6	1,193	—	—	2	1,071
宝 達 志 水 町	3	98	1	52	—	—	1	20	1	22	2	425
鹿 島 郡	33	972	—	—	—	—	13	247	1	198	11	3,319
中 能 登 町	33	972	—	—	—	—	13	247	1	198	11	3,319
鳳 珠 郡	10	630	6	67	9	302	10	373	6	353	31	2,999
穴 水 町	10	630	6	67	9	302	10	373	6	353	31	2,999
能 登 町	—	—	—	—	—	—	—	—	—	—	—	—

注 1 学級数の計上方法には、一実施主体が複数箇所で行う場合 1 学級と数えている市町がある。

注 2 その他対象学級とは、対象が複数にまたがるものや、特定の人を対象とした学級である。

資料 石川県教育委員会生涯学習課「石川県の生涯学習・社会教育」

129 市町別公民館、青年団、

年度及び 市町別	公 民 館							地 域 青 年 団		地 域
	公民館数	中央館数	地区館数 (含分館)	職 員 数 (常勤)				単 位 団体数	団員数	単 位 団体数
				総 数	館 長	主事等	その他			
平成20年度	321	14	307	382	34	230	118	58	909	450
21	313	10	303	333	9	203	121	61	816	427
22	312	10	302	321	9	199	113	60	860	392
23	315	10	305	317	9	198	110	61	855	392
24	315	10	305	317	9	198	110	59	803	382
金 沢 市	62	2	60	123	1	60	62	6	120	48
七 尾 市	22	—	22	36	—	22	14	1	56	19
小 松 市	36	1	35	16	7	9	—	—	—	84
輪 島 市	19	1	18	22	—	22	—	—	—	9
珠 洲 市	10	—	10	10	—	10	—	10	185	20
加 賀 市	21	1	20	—	—	—	—	—	—	16
羽 咋 市	11	—	11	—	—	—	—	2	40	8
かほく市	21	—	21	1	—	—	1	—	—	2
白 山 市	28	—	28	58	—	28	30	1	80	10
能 美 市	4	1	3	—	—	—	—	—	—	74
野々市市	5	1	4	5	—	5	—	—	—	3
能 美 郡	1	1	—	—	—	—	—	—	—	3
川北町	1	1	—	—	—	—	—	—	—	3
河 北 郡	29	1	28	27	—	27	—	4	120	12
津幡町	10	—	10	8	—	8	—	4	120	2
内灘町	19	1	18	19	—	19	—	—	—	10
羽 咋 郡	18	—	18	2	—	—	2	35	202	32
志賀町	17	—	17	—	—	—	—	1	40	11
宝達志水町	1	—	1	2	—	—	2	34	162	21
鹿 島 郡	4	—	4	—	—	—	—	—	—	26
中能登町	4	—	4	—	—	—	—	—	—	26
鳳 珠 郡	24	1	23	17	1	15	1	—	—	16
穴水町	4	1	3	2	1	—	1	—	—	7
能登町	20	—	20	15	—	15	—	—	—	9

注 P T A関係は当該年度の5月1日現在
資料 石川県教育委員会生涯学習課「石川県の生涯学習・社会教育」

婦人会及び各種団体（各年度3月31日現在）

婦人会	各 種 団 体											
	子ども会		スポーツ少年団		ボーイスカウト		ガールスカウト		海洋少年団		PTA（公立・幼稚園、 小学校、中学校）	
	団体数	会員数	団体数	会員数	団体数	会員数	団体数	会員数	団体数	会員数	団体数	会員数
44,695	1,023	76,676	422	11,832	28	991	8	186	1	32	323	86,690
42,450	971	76,248	421	11,492	30	983	8	151	2	44	324	90,451
40,336	965	75,306	427	11,823	29	918	8	149	1	19	318	87,705
38,931	839	74,768	434	11,028	28	821	7	132	1	17	316	86,015
37,555	816	76,409	434	11,009	28	887	7	147	1	16	314	85,852
16,300	65	33,796	72	1,878	13	516	4	87	—	—	80	31,368
1,667	13	2,092	9	208	—	—	—	—	—	—	19	4,482
3,958	206	7,895	23	756	2	63	—	—	—	—	35	8,682
765	33	725	15	271	1	4	—	—	—	—	16	1,646
1,735	9	948	12	161	1	13	—	—	—	—	12	867
1,467	15	2,895	10	170	1	42	1	35	—	—	27	5,031
608	60	1,031	23	416	1	11	—	—	—	—	8	1,469
891	58	2,126	32	707	1	3	—	—	—	—	9	2,801
570	8	8,213	77	2,296	2	34	—	—	—	—	30	9,164
2,637	91	4,944	45	1,611	2	70	—	—	—	—	11	4,231
700	57	3,472	16	570	1	38	1	11	—	—	7	3,692
378	24	547	2	62	1	18	—	—	—	—	4	663
378	24	547	2	62	1	18	—	—	—	—	4	663
1,350	28	4,289	33	784	1	70	—	—	1	16	18	5,993
350	9	2,397	13	355	1	70	—	—	—	—	12	3,338
1,000	19	1,892	20	429	—	—	—	—	1	16	6	2,655
1,449	51	2,255	10	159	1	5	1	14	—	—	17	2,967
1,221	8	1,500	6	57	—	—	1	14	—	—	10	1,654
228	43	755	4	102	1	5	—	—	—	—	7	1,313
1,029	46	1,003	26	503	—	—	—	—	—	—	8	1,342
1,029	46	1,003	26	503	—	—	—	—	—	—	8	1,342
2,051	52	178	29	457	—	—	—	—	—	—	13	1,454
426	—	—	8	158	—	—	—	—	—	—	3	467
1,625	52	178	21	299	—	—	—	—	—	—	10	987

130 全国健康保険協会管掌健康保険

(1) 適用状況

(単位：人、円)

区 分	平成20年度	21年度	22年度	23年度	24年度
事業所数	18,218	18,132	17,938	17,751	17,898
被保険者数	239,955	247,107	247,399	242,633	243,143
平均標準報酬月額	276,974	264,293	265,859	265,528	266,009

注 平成20年10月から政府管掌健康保険が全国健康保険協会管掌健康保険に変更。
資料 全国健康保険協会石川支部

130 全国健康保険協会管掌健康保険(つづき)

(2) 給付状況

(単位：件、千円)

項 目	平成20年度	21年度	22年度	23年度	24年度	
総 数	件数	4,087,177	4,128,670	4,161,599	4,193,850	4,173,980
	金額	55,590,046	55,433,217	57,048,898	57,570,158	57,530,984
一 般 診 療	件数	2,547,152	2,514,223	2,490,328	2,479,358	2,444,065
	金額	38,089,582	37,496,701	38,525,060	38,913,711	39,046,449
歯 科 診 療	件数	504,503	501,974	503,387	514,580	514,828
	金額	4,727,328	4,586,064	4,591,993	4,597,014	4,557,591
薬 剤	件数	853,342	924,913	981,958	1,022,731	1,041,598
	金額	6,264,198	6,886,218	7,240,302	7,714,048	7,700,329
入院時食事療養費	件数	—	—	—	—	—
	金額	583,407	533,834	510,921	494,929	491,164
訪問看護療養費	件数	668	778	799	825	974
	金額	34,951	40,768	44,366	41,675	54,045
療 養 費	件数	154,120	160,640	155,693	149,811	145,541
	金額	816,093	839,269	786,858	729,940	716,850
高 額 療 養 費	件数	6,799	5,556	5,894	4,444	4,185
	金額	484,823	368,189	354,543	258,100	235,359
移 送 費	件数	23	14	18	16	19
	金額	1,077	586	2,231	4,975	408
傷 病 手 当 金	件数	9,718	9,861	9,952	9,311	9,256
	金額	1,827,592	1,831,604	1,816,280	1,707,097	1,636,151
埋 葬 料 (家族埋葬料を含む)	件数	637	467	482	504	467
	金額	31,900	23,339	24,035	25,142	23,325
出 産 育 児 一 時 金	件数	5,431	4,826	5,059	4,913	4,878
	金額	1,881,469	1,903,920	2,122,000	2,061,210	2,046,390
出 産 手 当 金	件数	1,815	1,818	1,874	1,957	1,959
	金額	663,979	691,602	702,250	730,518	752,119
世帯合算高額療養費	件数	2,969	3,600	6,155	5,400	6,156
	金額	183,647	231,123	328,059	291,799	270,805

注 平成20年10月から政府管掌健康保険が全国健康保険協会管掌健康保険に変更。
資料 全国健康保険協会石川支部「協会けんぽ月報」

保 障

131 国民健康保険

(1) 適用状況

(単位：人、%)

区 分	平成20年度	21年度	22年度	23年度	24年度
総人口	1,166,507	1,163,968	1,166,643	1,162,587	1,158,366
被保険者数	292,228	291,040	292,959	290,848	286,962
加入率	25.1	25.0	25.1	25.0	24.8

資料 石川県医療対策課

131 国民健康保険(つづき)

(2) 給付状況

(単位：件、千円)

項 目	平成20年度	21年度	22年度	23年度	24年度
総 数	3,571,948	3,826,045	3,804,367	3,836,125	3,912,504
件数	91,825,176	97,357,069	100,295,442	102,739,822	103,896,075
金額	78,528	79,659	79,864	80,578	79,092
入院給付	35,066,540	36,618,487	38,242,749	38,881,416	39,561,949
入院外給付	2,109,812	2,172,495	2,096,114	2,080,139	2,095,152
金額	28,835,113	30,329,213	30,641,328	31,041,917	30,953,870
歯科給付	342,479	353,406	355,055	363,730	373,083
金額	5,307,544	5,312,818	5,352,235	5,415,697	5,462,083
薬剤の給付	796,499	873,523	928,683	963,817	1,005,882
金額	11,256,157	12,854,411	13,260,859	14,231,045	14,552,817
訪問看護	1,643	2,232	2,260	2,479	2,902
金額	115,350	132,617	140,840	160,871	202,982
食事療養費	-	75,796	75,910	74,607	75,080
生活療養費	2,532,679	2,545,079	2,523,456	2,495,568	2,456,392
金額	120,376	130,409	127,352	125,137	125,241
療養費等	1,162,733	1,259,658	1,213,825	1,189,398	1,154,721
移送費	53	77	54	55	59
金額	954	1,272	930	1,271	1,174
高額療養費	108,613	124,907	125,102	131,115	141,266
金額	7,002,532	7,782,794	8,350,736	8,747,391	9,038,393
出産育児一時金	1,149	1,023	1,075	1,092	961
金額	423,050	413,130	460,581	464,751	406,414
傷病手当	68	59	40	39	49
金額	6,580	5,411	2,532	2,846	4,086
葬祭給付	1,929	1,691	1,753	1,783	1,643
金額	99,076	84,880	88,060	89,450	82,510
その他	10,799	10,768	11,105	11,554	12,094
(任意給付)	16,868	17,299	17,311	18,201	18,684
1件当たり日数	18.01	17.80	17.64	17.25	17.40
入院	1.72	1.68	1.71	1.69	1.65
入院外	2.39	2.35	2.33	2.28	2.22
歯科					

資料 石川県医療対策課

132 厚生年金保険

(1) 適用状況

(単位：人、円)

区 分	平成20年度	21年度	22年度	23年度	24年度
事業所数	18,667	18,570	18,345	18,167	18,308
被保険者数	291,777	288,459	289,436	288,388	287,754
平均標準報酬月額	279,340	269,209	271,094	271,108	272,073

資料 日本年金機構

132 厚生年金保険(つづき)

(2) 給付状況

(単位：人、千円)

項 目	平成20年度	21年度	22年度	23年度	24年度	
総 数	受給権者数	298,821	313,225	326,754	335,763	344,694
	金 額	233,871,117	238,828,016	243,688,860	247,827,024	245,953,790
老 齢 年 金	受給権者数	15,272	14,091	12,823	11,587	10,466
	金 額	25,219,599	23,113,214	20,830,781	18,556,230	16,538,910
通算老齢年金	受給権者数	15,120	13,962	12,625	11,386	10,089
	金 額	5,736,207	5,269,066	4,735,432	4,247,917	3,724,968
障 害 年 金	受給権者数	1,199	1,137	1,067	1,002	949
	金 額	1,381,078	1,301,894	1,221,940	1,137,755	1,071,459
遺 族 年 金 (寡婦、かん夫、遺児を含む)	受給権者数	6,266	5,952	5,668	5,326	5,030
	金 額	6,326,214	6,020,178	5,740,155	5,376,828	5,072,272
通算遺族年金	受給権者数	981	915	847	774	711
	金 額	238,687	223,092	209,678	192,445	176,784
老 齢 厚 生 年 金	受給権者数	216,046	231,512	245,858	255,942	266,014
	金 額	156,325,202	162,594,315	168,479,107	174,262,320	174,082,834
障 害 厚 生 年 金	受給権者数	4,154	4,331	4,609	4,820	5,065
	金 額	2,960,801	3,063,954	3,233,485	3,355,296	3,487,825
遺 族 厚 生 年 金	受給権者数	39,783	41,325	43,257	44,926	46,370
	金 額	35,683,329	37,242,303	39,238,283	40,698,232	41,798,739
(別 計)	受給権者数	42	41	77	30	14
	金 額	5,198	5,856	7,284	3,338	714

注1 受給権者数及び金額には支給停止者分を含む。

注2 通算老齢年金(退職)には特例老齢年金を、通算遺族年金には特例遺族年金を含む。

資料 日本年金機構

133 国民年金

(1) 適用状況

(単位：人)

区分	平成20年度	21年度	22年度	23年度	24年度
被保険者数	239,839	234,835	228,597	223,322	219,032

資料 日本年金機構

133 国民年金(つづき)

(2) 給付状況

(単位：件、千円)

項目	平成20年度	21年度	22年度	23年度	24年度	
総数	260,833	268,280	272,510	280,816	294,701	
	174,076,393	180,711,648	185,089,418	191,666,424	202,373,091	
老齢給付	老齢年金 { 件数 金額	25,261 12,523,670	22,691 11,296,402	20,108 10,060,827	17,609 8,823,359	15,428 7,742,259
	5年年金 { 件数 金額	530 217,088	417 170,803	313 128,205	234 95,449	183 74,426
	通算老齢年金 { 件数 金額	14,149 3,254,775	13,197 3,043,603	12,105 2,797,305	11,084 2,559,263	9,938 2,296,367
	老齢基礎年金 { 件数 金額	200,447 140,505,529	211,279 148,432,395	218,802 153,938,782	230,422 161,813,132	247,458 173,747,791
		障害年金 { 件数 金額	1,374 1,232,093	1,299 1,164,964	1,215 1,089,914	1,108 990,568
障害給付	障害基礎年金 { 件数 金額	16,112 14,200,986	16,515 14,521,700	17,075 14,981,700	17,538 15,352,003	17,966 15,644,578
	遺族給付	母子年金 { 件数 金額	— —	— —	— —	— —
寡婦年金 { 件数 金額		497 236,198	486 230,557	496 235,680	472 222,696	431 202,692
		遺児年金 { 件数 金額	— —	— —	— —	— —
遺族基礎年金 { 件数 金額		2,463 1,906,054	2,396 1,851,224	2,396 1,857,008	2,349 1,809,955	2,263 1,742,899
		(別計)				
死亡一時金 { 件数 金額	374 54,456	314 45,536	392 58,249	380 55,454	315 46,659	
老齢福祉年金 { 件数 金額	124 45,105	86 31,956	50 18,701	29 10,399	18 6,423	

注 老齢福祉年金には全部支給停止者分を除く。

資料 日本年金機構

134 雇 用 保 険

(1) 産業別、規模別適用事業所数及び被保険者数

(単位：所、人)

年 度 別 業 及 び 別	事 業 所 数						被 保 険 者 数					
	総 数	4人 以下	5～ 29	30～ 99	100～ 499	500人 以上	総 数	4人 以下	5～ 29	30～ 99	100～ 499	500人 以上
平成20年度	21,731	12,985	6,796	1,359	530	61	335,134	22,469	76,219	70,469	105,390	60,587
21	21,322	12,658	6,716	1,355	527	66	336,804	22,238	74,936	70,291	104,841	64,498
22	21,184	12,503	6,707	1,373	537	64	341,978	21,969	75,036	71,289	108,976	64,708
23	21,138	12,480	6,655	1,391	543	69	344,670	21,822	74,087	71,790	108,564	68,407
24	21,150	12,571	6,574	1,394	542	69	345,790	22,076	73,875	72,342	108,444	69,053
農 業	221	157	60	3	1	—	1,094	232	513	177	172	—
漁 業	82	53	25	4	—	—	506	102	213	191	—	—
林 業	30	13	15	2	—	—	282	30	110	142	—	—
採石業	3,523	2,410	999	92	22	—	23,299	4,019	10,164	4,500	4,616	—
砂利採取業	3,572	1,708	1,351	354	135	24	87,637	3,093	16,571	18,437	26,744	22,792
建設業	446	208	171	47	19	1	9,050	401	2,026	2,384	3,510	729
製造業	604	298	232	61	12	1	9,755	534	2,739	3,349	2,276	857
食品・飲料・たばこ・飼料業	136	97	35	3	1	—	799	155	361	119	164	—
繊維工業	121	90	24	5	—	2	2,615	137	264	241	—	1,973
木材・木製品	60	26	27	6	1	—	870	49	386	315	120	—
家具・装備品	186	87	68	24	7	—	4,041	142	828	1,305	1,766	—
印刷・同関連業	36	8	15	6	7	—	1,898	14	197	326	1,361	—
化学工業	5	2	2	1	—	—	117	6	36	75	—	—
石油製品・石炭製品	80	32	35	9	3	1	2,354	58	447	641	561	647
プラスチック製品	17	9	5	3	—	—	219	21	75	123	—	—
ゴム製品	2	2	—	—	—	—	4	4	—	—	—	—
なめし革・同製品	176	93	77	5	—	1	1,976	158	849	244	—	725
窯業・土石製品	83	32	38	10	3	—	1,462	52	431	500	479	—
鉄業	33	15	13	3	2	—	863	32	179	186	466	—
鉄鋼業	437	205	178	45	9	—	6,666	387	2,268	2,217	1,794	—
非金属鉄業	319	158	110	38	11	2	8,274	288	1,199	1,885	2,633	2,269
はん用機械器具業	254	83	114	36	20	1	10,485	164	1,599	1,966	3,897	2,859
生産用機械器具業	10	4	5	—	1	—	384	4	46	—	334	—
電子部品・デバイス・電子回路	36	12	7	3	12	2	4,368	12	99	95	2,899	1,263
電気機械器具業	183	58	76	22	20	7	12,737	122	1,005	1,110	3,161	7,339
情報通信機械器具業	15	4	4	2	2	3	2,356	6	61	66	353	1,870
情報その他の製造業	126	49	52	18	4	3	4,906	103	740	1,053	749	2,261
電気・ガス・熱供給・水道業	207	136	63	7	1	—	1,438	244	736	237	221	—
情報通信業	9	6	—	3	—	—	156	13	—	143	—	—
運輸業	347	189	88	40	23	7	13,279	339	1,051	2,227	4,552	5,110
卸売業・小売業	787	262	375	106	39	5	25,846	493	4,757	5,424	7,335	7,837
金融業・保険業	3,692	2,299	1,087	216	81	9	51,641	3,793	12,031	11,123	15,984	8,710
不動産業・物品賃貸業	239	121	73	29	13	3	9,805	187	992	1,416	3,609	3,601
学術研究・専門・技術サービス業	362	247	94	12	9	—	3,563	383	1,074	630	1,476	—
宿泊業・飲食サービス業	1,161	827	297	27	9	1	8,360	1,491	2,907	1,461	1,431	1,070
(うち 宿泊業)	1,066	745	236	66	17	2	12,232	1,046	2,685	3,448	3,013	2,040
生活関連サービス業・娯楽業	224	87	88	39	9	1	6,077	126	1,130	2,074	1,429	1,318
教育・学習支援業	970	717	203	37	13	—	7,173	1,098	2,066	1,820	2,189	—
医療・福祉	411	207	169	22	10	3	11,871	356	1,950	1,059	2,165	6,341
複合サービス業	2,152	1,022	819	226	76	9	45,482	2,442	9,569	11,896	15,461	6,114
公務	518	353	125	19	21	—	7,739	813	1,085	1,028	4,813	—
分類不	1,870	1,196	506	108	55	5	28,027	2,086	5,422	5,561	10,519	4,439
	131	33	51	28	18	1	7,766	53	690	1,659	4,365	999
	7	6	1	—	—	—	32	7	25	—	—	—

注 平成21年度から、平成19年11月改訂の「日本標準産業分類」で表章。
資料 石川労働局「業務概要」

134 雇 用 保 険 (つづき)

(2) 保 険 料 収 入 及 び 給 付

(単位：人、千円)

年 度	雇用保険料 収納済額	離職票 提出件数	受給資格 件数	求 職 者 給 付				就 職 促 進 給 付 金 額
				基 本 手 当		高 年 齢 求 職 者	短 期 特 例 求 職 者	
				受給者実人員	支給金額	給付金額	給付金額	
平成20年度	18,097,610	23,244	22,656	6,106	9,149,143	317,483	425,611	646,016
21	12,660,482	22,477	21,817	8,867	15,028,243	388,052	396,411	1,071,967
22	16,721,984	18,729	17,785	6,349	10,365,145	303,505	365,224	883,836
23	17,915,795	18,462	17,516	5,698	8,985,930	297,055	341,604	1,006,090
24	15,500,773	18,302	17,272	5,431	8,458,202	406,643	323,708	1,223,377

注 受給者実人員は月平均人数で延長分等を含まない。
資料 石川労働局「業務概要」

135 労働者災害補償保険

(1) 事業成績及び各種補償費平均支給額

年 度	労災保険 加入 事業所数	労働者数	保 険 料 収納済額	保 険 給 付 金 額	1 日 当 たり 療 養 補 償 費	1 日 当 たり 休 業 補 償 費	1 件 当 たり 遺 族 補 償 費 及 び 葬 祭 料		1 件 当 たり 障 害 補 償 費
							遺 族	葬 祭	
平成20年度	28,768	437,169	9,090,179	5,937,945	4,131	5,440	5,640,174	596,369	1,630,912
21	28,196	438,844	7,085,758	5,799,578	4,105	5,100	7,924,877	648,475	1,460,957
22	27,981	433,403	6,584,276	5,745,065	4,187	5,117	4,441,936	678,191	1,697,984
23	27,788	431,157	7,089,910	5,916,722	4,478	5,082	6,836,500	609,835	1,760,158
24	27,285	431,496	6,747,499	5,989,616	4,482	5,099	6,501,463	690,803	1,611,120

資料 石川労働局「業務概要」

135 労働者災害補償保険(つづき)

(2) 給 付 状 況

(単位：件、千円)

項 目		平成20年度	21 年 度	22 年 度	23 年 度	24 年 度	業務災害	通勤災害
総 数	件数	38,279	37,206	37,703	38,942	39,399	34,886	3,551
	金額	5,323	4,555	5,125	5,472	5,261	4,922	339
療 養	件数	5,937,945	5,799,578	5,745,065	5,916,722	5,989,616	5,391,873	570,527
	金額	20,470	19,437	20,229	21,808	21,976	20,030	1,946
休 業	件数	1,653,166	1,606,124	1,649,475	1,875,508	1,892,023	1,666,110	225,912
	金額	3,481	3,593	3,432	3,353	3,400	3,121	279
障 害	件数	536,226	522,507	498,181	488,191	493,448	461,036	32,413
	金額	136	142	128	143	164	156	8
遺 族	件数	219,801	214,406	217,342	251,703	264,416	253,687	10,729
	金額	6	4	2	2	6	6	—
葬 祭	件数	40,057	34,089	9,664	13,673	51,729	51,729	—
	金額	21	21	29	21	18	18	—
介 護	件数	11,809	12,891	18,730	12,256	11,613	11,613	—
	金額	425	426	423	418	433	369	64
年 金 等 給 付	件数	55,536	56,740	55,619	57,283	57,955	49,160	8,795
	金額	12,980	12,788	12,673	12,558	12,440	11,186	1,254
二 次 健 診 等 給 付	件数	3,399,756	3,330,578	3,274,012	3,200,269	3,191,217	2,898,538	292,678
	金額	760	795	787	639	962	—	—
		21,594	22,241	22,042	17,839	27,216	—	—

資料 石川労働局「業務概要」

135 労働者災害補償保険(つづき)

(3) 労働基準監督署別給付支払状況(平成24年度)

(単位：件、千円)

種 別	局・署	局	金 沢	小 松	七 尾	穴 水	合 計	対前年度比
		総 数	件数	962	22,274	8,818	4,537	2,808
	金額	27,216	3,387,075	1,401,383	692,600	481,343	5,989,616	
療 養	件数	—	13,544	4,977	2,298	1,157	21,976	100.88%
	金額	—	1,158,807	422,111	181,743	129,362	1,892,023	
休 業	件数	—	1,809	772	439	380	3,400	101.08%
	金額	—	248,857	118,037	72,222	54,332	493,448	
障 害	件数	—	94	51	13	6	164	105.05%
	金額	—	159,653	71,645	22,860	10,257	264,416	
遺 族	件数	—	3	—	1	2	6	378.33%
	金額	—	23,493	—	5,792	22,444	51,729	
葬 祭	件数	—	11	1	1	5	18	94.76%
	金額	—	6,991	952	489	3,181	11,613	
介 護	件数	—	278	92	47	16	433	101.17%
	金額	—	36,365	14,047	6,524	1,019	57,955	
年 金 等 給 付	件数	—	6,535	2,925	1,738	1,242	12,440	99.72%
	金額	—	1,752,909	774,590	402,970	260,747	3,191,217	
二 次 健 診 等 給 付	件数	962	—	—	—	—	962	152.57%
	金額	27,216	—	—	—	—	27,216	

注 四捨五入の関係で計が合わない場合がある。

資料 石川労働局「業務概要」

136 介 護 保 険

(1) 市 町 別 給 付 状 況 等

(単位：人、千円)

年度及び 市町別	65歳以上人口			第1号 被保険者 月額保険料 基準額(円)	要介護 (要支援) 認定者数	介護サービス 受給者数				保険給付額			
	計	男	女			計	居 宅 (介護予防)	地域密着型 (介護予防)	施 設	計	居 宅 (介護予防)	地域密着型 (介護予防)	施 設
平成23年度	280,274	116,529	163,745	4,639	51,897	529,248	351,096	49,854	128,298	78,259,878	34,418,013	10,407,467	33,434,398
24	293,457	123,015	170,442	5,546	54,223	552,479	368,471	56,381	127,627	82,056,778	36,629,330	11,996,199	33,431,249
金 沢 市	103,257	43,191	60,066	5,680	20,779	205,424	149,223	18,289	37,912	28,854,807	14,952,118	4,023,167	9,879,522
七 尾 市	17,789	7,307	10,482	5,790	3,347	35,723	21,622	3,420	10,681	5,514,020	1,984,458	682,858	2,846,704
小 松 市	27,125	11,602	15,523	5,750	4,906	52,194	34,594	5,012	12,588	8,013,603	3,748,206	993,668	3,271,729
輪 島 市	11,756	4,651	7,105	4,980	2,119	22,304	12,642	2,683	6,979	3,325,774	1,061,554	618,947	1,645,273
珠 洲 市	6,903	2,733	4,170	4,900	1,287	15,132	9,519	1,524	4,089	2,344,797	931,788	329,277	1,083,732
加 賀 市	20,714	8,452	12,262	5,550	3,687	37,176	22,951	5,439	8,786	5,412,478	1,985,222	1,089,266	2,337,990
羽 咋 市	7,615	3,173	4,442	5,200	1,427	13,960	8,809	1,828	3,323	2,018,423	832,872	355,912	829,639
か ほ く 市	8,963	3,810	5,153	5,200	1,491	15,647	10,053	2,303	3,291	2,335,883	923,234	515,263	897,386
白 山 市	25,461	11,121	14,340	5,740	4,385	43,442	30,045	2,566	10,831	6,692,264	3,365,330	593,131	2,733,803
能 美 市	11,034	4,777	6,257	5,750	1,881	21,197	12,823	3,039	5,335	3,282,769	1,285,960	578,509	1,418,300
野々市市	8,235	3,578	4,657	5,600	1,291	12,760	9,281	1,198	2,281	1,986,199	1,057,329	348,990	579,880
能 美 郡	1,181	502	679	4,000	216	2,319	1,556	11	752	373,108	173,350	2,828	196,930
川北町	1,181	502	679	4,000	216	2,319	1,556	11	752	373,108	173,350	2,828	196,930
河 北 郡	13,288	5,726	7,562	5,225	2,113	20,699	12,608	2,829	5,262	3,297,465	1,285,278	650,541	1,361,646
津 幡 町	7,497	3,209	4,288	5,550	1,281	12,368	7,229	1,930	3,209	2,015,484	751,457	433,360	830,667
内 灘 町	5,791	2,517	3,274	4,900	832	8,331	5,379	899	2,053	1,281,981	533,821	217,181	530,979
羽 咋 郡	12,432	5,147	7,285	5,670	2,248	22,485	13,456	2,189	6,840	3,496,078	1,203,499	463,773	1,828,806
志 賀 町	7,967	3,305	4,662	5,640	1,444	14,176	8,743	1,434	3,999	2,122,807	750,380	281,598	1,090,830
宝達志水町	4,465	1,842	2,623	5,700	804	8,309	4,713	755	2,841	1,373,271	453,119	182,175	737,977
鹿 島 郡	5,931	2,488	3,443	5,400	1,127	10,589	6,761	1,070	2,758	1,777,051	618,913	235,162	922,976
中能登町	5,931	2,488	3,443	5,400	1,127	10,589	6,761	1,070	2,758	1,777,051	618,913	235,162	922,976
鳳 珠 郡	11,773	4,757	7,016	4,750	1,919	21,428	12,528	2,981	5,919	3,332,059	1,220,219	514,907	1,596,933
穴 水 町	3,811	1,539	2,272	4,900	682	7,167	3,791	1,060	2,316	1,149,367	327,729	209,617	612,021
能 登 町	7,962	3,218	4,744	4,600	1,237	14,261	8,737	1,921	3,603	2,182,692	892,490	305,290	984,912

注1 人口は市町老人福祉主管課調による。(各翌年度4月1日現在の住民基本台帳による。)

注2 要介護(要支援)認定者数は各年度3月31日現在。

注3 介護サービス受給者数は各年度累計

注4 保険給付額は、各年度4月から翌年3月までの各月において支払審査を行った金額

注5 要介護(要支援)認定者数、介護サービス受給者数、保険給付額は、介護保険事業状況報告年報(平成24年度は暫定値)による。

注6 月額保険料の県計欄は加重平均額、郡計欄は該当市町を単純に平均したものである。

資料 石川県長寿社会課

136 介 護 保 険 (つづき)

(2) 市町別介護サービス事業所・施設指定状況

(単位：所)

年度及び 市 町 別	合計	居 宅 サ ー ビ ス 事 業 所 数											地 域 密 着 型 サ ー ビ ス 事 業 所 数								居 宅 介 護 支 援 事 業 所 数	介 護 予 防 支 援 事 業 所 数	介 護 保 険 施 設 数	介 護 保 険 施 設 数	介 護 保 険 施 設 数	介 護 保 険 施 設 数
		訪 問 介 護	訪 問 入 浴 介 護	訪 問 看 護	訪 問 リ ハ ビ リ テ ー シ ョ ン	居 宅 療 養 管 理 指 導	通 所 介 護	通 所 リ ハ ビ リ テ ー シ ョ ン	短 期 入 所 生 活 介 護	短 期 入 所 療 養 介 護	特 定 入 居 生 活 介 護	施 入 居 生 活 介 護	福 祉 用 具 貸 与	福 祉 用 具 販 売	定 期 巡 回 対 応 訪 問 介 護	夜 間 対 応 訪 問 介 護	認 知 症 対 応 通 所 介 護	小 規 模 多 機 能 型 居 宅 介 護	認 知 症 対 応 共 同 生 活 介 護	地 域 密 着 型 特 定 入 居 生 活 介 護						
平成23年度	4,039	222	28	440	255	1,249	334	370	95	67	23	84	92	-	1	47	56	163	1	17	-	319	37	68	43	28
24	4,101	237	26	436	256	1,240	368	360	103	67	26	85	80	1	3	49	63	162	1	22	-	335	42	69	44	26
金 沢 市	1,648	122	4	172	90	517	170	139	35	17	11	40	43	-	2	13	20	41	-	10	-	144	19	18	11	10
七 尾 市	237	6	2	25	17	78	11	26	7	8	-	6	4	-	-	3	4	11	-	1	-	13	1	6	4	4
小 松 市	331	10	2	29	18	107	37	22	9	6	4	6	7	-	1	8	5	10	-	1	-	30	6	8	4	1
輪 島 市	126	7	3	14	7	40	7	8	4	1	-	2	2	-	-	2	4	5	-	3	-	11	1	4	1	-
珠 洲 市	52	2	2	4	4	10	5	4	1	2	-	3	2	-	-	1	1	4	-	-	-	3	1	1	1	1
加 賀 市	267	13	2	29	16	74	24	26	10	7	2	4	2	1	-	6	9	12	-	4	-	14	1	5	6	-
羽 昨 市	112	6	2	10	7	33	10	9	2	2	1	2	2	-	-	1	4	7	-	-	-	10	1	2	1	-
か ほ く 市	117	3	-	13	9	34	10	11	4	1	-	2	2	-	-	1	1	7	-	1	-	13	1	2	-	2
白 山 市	346	16	3	44	32	112	29	37	10	2	1	4	4	-	-	5	1	10	-	1	-	25	1	7	2	-
能 美 市	177	9	-	22	16	46	15	20	2	4	-	2	1	-	-	2	6	9	-	-	-	15	1	2	3	2
野々市市	199	13	1	28	17	61	16	22	4	3	3	3	3	-	-	-	-	6	-	-	-	13	1	2	3	-
能 美 郡	13	1	1	1	1	3	1	1	-	1	-	-	-	-	-	-	-	-	-	-	-	1	1	-	1	-
川北町	13	1	1	1	1	3	1	1	-	1	-	-	-	-	-	-	-	-	-	-	-	1	1	-	1	-
河 北 郡	157	10	-	21	8	44	10	12	3	3	1	1	1	-	-	4	2	15	-	-	-	14	2	3	2	1
津幡町	85	5	-	11	5	23	6	8	2	1	1	-	1	-	-	1	2	9	-	-	-	6	1	2	1	-
内灘町	72	5	-	10	3	21	4	4	1	2	-	1	-	-	-	3	-	6	-	-	-	8	1	1	1	1
羽 昨 郡	126	5	1	10	5	29	9	10	6	5	-	4	4	-	-	1	-	11	-	1	-	13	2	4	2	4
志賀町	75	3	1	7	3	15	4	6	3	4	-	3	3	-	-	1	-	6	-	-	-	8	1	2	2	3
宝達志水町	51	2	-	3	2	14	5	4	3	1	-	1	1	-	-	-	-	5	-	1	-	5	1	2	-	1
鹿 島 郡	44	3	1	2	1	13	4	4	2	1	-	1	1	-	-	-	1	4	-	-	-	3	1	1	1	-
中能登町	44	3	1	2	1	13	4	4	2	1	-	1	1	-	-	-	1	4	-	-	-	3	1	1	1	-
鳳 珠 郡	149	11	2	12	8	39	10	9	4	4	3	5	2	-	-	2	5	10	1	-	-	13	2	4	2	1
穴水町	59	5	-	4	3	15	4	5	1	3	1	2	1	-	-	-	1	3	1	-	-	6	1	1	2	-
能登町	90	6	2	8	5	24	6	4	3	1	2	3	1	-	-	2	4	7	-	-	-	7	1	3	-	1

注1 介護サービス事業所・施設数については、事業所・施設の所在地により区分。又、1事業所・施設が複数の介護サービスを提供している場合、そのサービス種類ごとに集計したもの。

2 介護サービス事業所・施設数は各年度3月31日現在で、市町が認める基準該当居宅サービスを行う事業所を含む。

資料 石川県長寿社会課

137 後 期 高 齢 者 医 療 給 付 状 況

(単位：百万円)

年 度	合 計		医 科				歯 科		調 剤		そ の 他 (施設療養を含む)	
	件 数	金 額	入 院 件 数	金 額	入 院 外 件 数	金 額	件 数	金 額	件 数	金 額	件 数	金 額
平成20年度	3,020,066	102,067	135,551	57,573	1,891,559	28,166	135,139	2,111	783,054	13,131	74,763	1,086
21	3,415,883	116,737	149,739	65,794	2,105,465	31,479	153,500	2,354	916,004	15,804	91,175	1,307
22	3,377,849	122,385	154,381	70,058	1,987,300	32,073	160,824	2,462	982,238	16,446	93,106	1,346
23	3,502,736	127,087	155,112	72,099	2,027,697	32,873	172,934	2,589	1,048,484	18,135	98,509	1,391
24	3,615,166	129,259	154,835	73,083	2,069,626	33,353	182,306	2,717	1,110,788	18,681	97,611	1,425

注 平成20年度は制度改正年度のため、件数・金額は11ヶ月分を記載。
資料 石川県医療対策課

138 生 活 保 護 状 況

(単位：人、千円)

項 目	平成20年度	21 年 度	22 年 度	23 年 度	24 年 度
合 計	14,109	15,366	16,922	18,132	19,050
延 人 員 額	10,921,218	11,735,143	12,582,272	13,223,434	13,504,327
生活扶助 { 保護人員費	4,746	5,191	5,724	6,121	6,389
住宅扶助 { 保護人員費	2,888,759	3,216,062	3,594,286	3,787,305	3,994,595
教育扶助 { 保護人員費	3,730	4,165	4,656	5,065	5,427
介護扶助 { 保護人員費	1,005,673	1,140,555	1,276,966	1,391,747	1,505,435
医療扶助 { 保護人員費	221	252	291	307	294
出産扶助 { 保護人員費	21,935	32,791	40,982	43,784	42,461
生業扶助 { 保護人員費	807	844	926	989	1,080
葬祭扶助 { 保護人員費	210,934	226,290	243,736	267,529	282,790
保護施設事務費及び委託事務費	4,524	4,831	5,232	5,552	5,756
	6,076,824	6,389,171	6,717,923	7,022,621	6,960,640
	—	—	—	1	1
	240	986	1,153	2,779	2,150
	75	74	84	86	91
	20,314	22,952	19,312	20,160	21,787
	7	8	8	12	12
	20,998	21,489	21,794	29,699	26,640
	675,540	684,841	666,121	657,810	667,826

注1 人員については月平均、金額については年額である。
注2 内訳については、単位未満四捨五入の関係から合計と一致しない場合がある。
資料 石川県厚生政策課「生活保護の概況」

139 福 祉 施 設 数 及 び 定 員 数 (平成25年4月1日現在)

(単位：人)

施 設 名	施設数	入所(通所・利用)定員	施 設 名	施設数	入所(通所・利用)定員
施設数計	1,123	17,289(…)	福祉ホ—ム	4	47
生活保護施設	3	340	老人福祉施設	92	6,530
児童福祉施設	1	60	特別養護老人ホーム	9	700
児童自立支援施設	8	403	軽費老人ホーム(A型)	1	170
児童養護施設	2	44	軽費老人ホーム	24	1,473
乳児院	8	41	デイサービスセンター	369	…
助産施設	2	35	老人福祉施設 { 特A型	4	—
母子生活支援施設	10	484	センター { A型	22	—
障害児入所施設	4	111	センター { B型	11	—
児童発達支援センター	32	(330)	老人短期入所施設	20	443
障害児通所支援事業所	107	—	老人介護支援センター	32	—
児童厚生施設	26	1,691	売春防止法関係施設	1	5
障害者関連施設	326	4,747	母子福祉施設	1	—
障害福祉サービス事業所	2	—	母子福祉センター	1	—
視覚障害者情報提供施設	1	—			
聴覚障害者情報提供施設	1	—			
身体障害者福祉センターB型	1	—			

注1 ()は通所・利用定員で外数。
注2 母子生活支援施設の定員は世帯数のため計には含めていない。
資料 石川県厚生政策課、長寿社会課、障害保健福祉課、少子化対策監室、男女共同参画課

140 市町別保育状況(各年度4月1日現在)

(単位:人)

年度及び市町別	保育所数	保育士数	保育児童定員	入所人員
平成20年度	378	5,101	38,780	34,368
21	370	5,256	38,544	34,546
22	368	5,389	38,304	34,212
23	363	5,553	38,174	34,269
24	361	5,722	37,874	34,366
金 沢 市	111	2,150	11,365	11,559
七 尾 市	22	323	2,230	1,809
小 松 市	34	579	4,445	3,703
輪 島 市	12	99	710	601
珠 洲 市	9	55	450	339
加 賀 市	31	351	2,870	2,357
羽 咋 市	9	107	620	530
か ほ く 市	12	159	1,130	1,026
白 山 市	32	565	3,850	3,489
能 美 市	18	246	2,255	2,165
野 々 市 市	13	272	1,860	1,756
能 美 郡	3	55	500	426
川 北 町	3	55	500	426
河 北 郡	21	342	2,574	2,240
津 幡 町	12	181	1,564	1,355
内 灘 町	9	161	1,010	885
羽 咋 郡	15	202	1,360	983
志 賀 町	10	144	770	602
宝達志水町	5	58	590	381
鹿 島 郡	6	117	840	733
中 能 登 町	6	117	840	733
鳳 珠 郡	13	100	815	650
穴 水 町	4	32	220	205
能 登 町	9	68	595	445

資料 石川県少子化対策監室

141 市町別民生委員

市町別	委員数	内 容 別 相 談					
		計	在宅福祉	介護保険	健康・ 保健医療	子育て・ 母子保健	子どもの 地域生活
県 計	2,985	83,018	10,250	2,384	4,472	3,464	8,975
金 沢 市	1,043	37,643	6,754	1,226	1,893	1,955	5,121
七 尾 市	201	5,797	413	111	155	100	566
小 松 市	250	8,187	722	269	780	136	680
輪 島 市	134	3,447	485	51	109	56	195
珠 洲 市	66	1,862	163	22	26	1	71
加 賀 市	197	7,290	479	242	672	508	680
羽 咋 市	86	2,328	57	27	50	11	295
か ほ く 市	85	1,225	84	31	44	51	53
白 山 市	258	5,265	308	95	106	513	496
能 美 市	91	1,146	135	51	92	41	86
野 々 市 市	94	820	75	20	258	9	47
能 美 郡	17	120	23	—	6	—	12
川 北 町	17	120	23	—	6	—	12
河 北 郡	138	1,990	116	34	116	43	371
津 幡 町	80	1,070	65	20	66	13	334
内 灘 町	58	920	51	14	50	30	37
羽 咋 郡	141	2,785	184	131	113	27	78
志 賀 町	85	1,918	165	105	84	16	51
宝 達 志 水 町	56	867	19	26	29	11	27
鹿 島 郡	64	549	42	23	13	13	66
中 能 登 町	64	549	42	23	13	13	66
鳳 珠 郡	120	2,564	210	51	39	—	158
穴 水 町	41	1,035	26	5	7	—	156
能 登 町	79	1,529	184	46	32	—	2

注 委員数は4月1日現在の数で、主任児童委員を含む。
資料 石川県厚生政策課

(児童委員) 活動状況 (平成24年度)

(単位：人、件)

子どもの教育・ 学校生活	支 援 件 数								
	生活費	年金・保険	仕 事	家族関係	住 居	生活環境	日常的な 支 援	そ の 他	
	4,658	2,170	908	679	2,786	1,061	3,861	20,799	16,551
	2,403	1,071	558	331	1,353	486	1,801	8,016	4,675
	316	77	9	16	109	21	209	2,249	1,446
	418	240	110	60	265	145	499	2,037	1,826
	176	69	15	48	116	59	172	903	993
	68	14	16	32	45	29	29	939	407
	578	267	74	56	264	93	297	1,484	1,596
	106	25	17	17	36	5	124	984	574
	38	80	15	23	62	25	43	199	477
	204	62	30	30	173	91	226	1,188	1,743
	47	39	9	26	54	26	89	326	125
	10	28	10	1	15	14	57	178	98
	4	—	—	—	2	—	2	33	38
	4	—	—	—	2	—	2	33	38
	199	24	5	3	78	18	85	324	574
	130	13	4	2	15	13	31	169	195
	69	11	1	1	63	5	54	155	379
	63	123	21	14	117	37	133	824	920
	36	110	18	14	79	36	83	397	724
	27	13	3	—	38	1	50	427	196
	6	16	2	6	18	—	23	59	262
	6	16	2	6	18	—	23	59	262
	22	35	17	16	79	12	72	1,056	797
	4	2	2	1	4	—	16	456	356
	18	33	15	15	75	12	56	600	441

21 衛 生 及 142 市 町 別 医 療 関 係 施

年次及び 市 町 別	病				院				
	病 院 数				病 床 数				
	総 数	精 神	結 核	一 般	総 数	精 神	結 核	感 染 症	一 般・療 養
平成19年	105	13	—	92	19,619	3,849	142	18	15,610
20	102	13	—	89	19,483	3,849	142	18	15,474
21	101	13	—	88	19,290	3,849	92	18	15,331
22	101	13	—	88	19,290	3,849	92	18	15,331
23	101	13	—	88	19,060	3,817	92	18	15,133
金 沢 市	46	7	—	39	9,994	2,194	25	6	7,769
七 尾 市	8	1	—	7	1,566	257	50	4	1,255
小 松 市	12	1	—	11	1,344	333	10	4	997
輪 島 市	1	—	—	1	199	—	—	4	195
珠 洲 市	1	—	—	1	199	—	7	—	192
加 賀 市	8	2	—	6	1,561	299	—	—	1,262
羽 咋 市	1	—	—	1	190	—	—	—	190
かほく市	3	1	—	2	639	400	—	—	239
白 山 市	4	—	—	4	539	30	—	—	509
能 美 市	3	—	—	3	514	—	—	—	514
能 美 郡	—	—	—	—	—	—	—	—	—
川北町	—	—	—	—	—	—	—	—	—
石 川 郡	4	1	—	3	574	268	—	—	306
野々市町	4	1	—	3	574	268	—	—	306
河 北 郡	3	—	—	3	995	36	—	—	959
津幡町	1	—	—	1	80	—	—	—	80
内灘町	2	—	—	2	915	36	—	—	879
羽 咋 郡	4	—	—	4	346	—	—	—	346
志賀町	3	—	—	3	246	—	—	—	246
宝達志水町	1	—	—	1	100	—	—	—	100
鹿 島 郡	—	—	—	—	—	—	—	—	—
中能登町	—	—	—	—	—	—	—	—	—
鳳 珠 郡	3	—	—	3	400	—	—	—	400
穴水町	1	—	—	1	100	—	—	—	100
能登町	2	—	—	2	300	—	—	—	300

注1 医療施設数については、10月1日現在である。ただし、薬局数については、翌年3月31日現在である。

2 医療関係者数については、12月31日現在であり、隔年調査である。

資料 石川県健康推進課「医療施設調査」「医師・歯科医師・薬剤師調査」「衛生行政業務報告」、医療対策課、薬事衛生課

び 環 境

設 数 及 び 医 療 関 係 者 数

(単位：人)

診 療 所		歯科診療 所 数	薬 局 数	医 師	歯科医師	薬 剤 師	保 健 師	助 産 師	看 護 師	准看護師
診療所数	病 床 数									
857	1,650	489	388	…	…	…	…	…	…	…
852	1,498	486	411	3,028	638	2,505	476	310	10,829	3,772
862	1,432	494	423	…	…	…	…	…	…	…
860	1,339	491	445	3,123	667	2,572	512	300	11,779	3,628
871	1,209	493	452	…	…	…	…	…	…	…
399	645	224	188	1,708	319	1,488	149	161	6,147	1,425
44	107	31	28	178	40	118	40	21	934	290
76	131	50	46	189	64	193	42	27	845	507
25	23	13	14	40	15	39	24	3	147	80
9	4	7	1	25	7	17	11	5	119	59
47	40	28	34	113	37	104	27	11	611	280
21	37	14	9	43	16	39	16	—	176	62
23	—	8	15	39	14	36	22	5	293	73
65	69	32	37	141	39	158	48	15	593	187
26	8	12	16	74	17	63	25	5	369	127
3	15	3	1	2	3	6	4	2	5	8
3	15	3	1	2	3	6	4	2	5	8
48	83	21	21	72	27	70	21	18	309	169
48	83	21	21	72	27	70	21	18	309	169
38	7	20	14	413	34	138	37	23	859	70
24	7	11	7	27	11	31	17	1	116	36
14	—	9	7	386	23	107	20	22	743	34
14	38	12	8	30	15	36	19	—	147	101
9	38	8	4	22	9	17	13	—	96	72
5	—	4	4	8	6	19	6	—	51	29
9	—	7	4	10	7	7	10	—	31	23
9	—	7	4	10	7	7	10	—	31	23
24	2	11	16	46	13	60	17	4	194	167
12	—	4	7	20	3	29	6	4	104	63
12	2	7	9	26	10	31	11	—	90	104

143 主 要 死 因 別

死 因 別	死 亡 数 (人)				
	平成 19 年	20 年	21 年	22 年	23 年
死 亡 総 数	10,717	11,012	11,246	11,607	11,962
悪 性 新 生 物	3,225	3,288	3,391	3,349	3,454
心疾患 (高血圧性心疾患を除く)	1,761	1,763	1,752	1,818	1,918
脳血管疾患	1,290	1,238	1,206	1,245	1,229
肺炎	1,070	1,154	1,132	1,262	1,324
不慮の事故	401	464	416	491	465
自殺	257	239	254	261	261
老衰	290	325	436	465	530
腎不全	178	204	213	200	228
慢性閉塞性肺疾患	152	146	148	162	145
肝疾患	132	118	137	124	125
糖尿病	138	136	141	127	133
大動脈瘤及び解離	116	134	145	152	157
敗血症 (新生児の細菌性敗血症を除く)	116	85	132	140	124
その他の新生物	104	102	94	81	80
ヘルニア及び腸閉塞	68	79	76	73	48
ウイルス肝炎	42	56	47	50	52
高血圧性疾患	65	44	51	45	52
喘息	29	29	23	14	11
筋骨格系及び結合組織の疾患	40	48	50	44	58
糸球体疾患及び腎尿管間質性疾患	41	47	47	48	50
血管性及び詳細不明の認知症	59	66	70	91	90
胃潰瘍及び十二指腸潰瘍	26	31	26	28	34
先天奇形、変形及び染色体異常	25	23	19	31	10
パーキンソン病	37	35	35	35	39
貧血	9	18	12	17	21
脊髄性筋萎縮症及び関連症候群	21	20	21	16	15
アルツハイマー病	32	48	38	58	59
結核	13	9	19	19	15
皮膚及び皮下組織の疾患	14	10	8	12	14
腸管感染症	26	27	35	18	29
周産期に発生した病態	10	12	5	9	6
急性気管支炎	3	—	1	1	1
髄膜炎	2	3	4	5	3
インフルエンザ	4	—	5	—	5
他	3	10	6	5	4
乳幼児突然死症候群	1	—	1	—	1
ヒト免疫不全ウイルス [HIV] 病	1	—	1	—	—
眼及び附属器の疾患	—	—	—	—	—
耳及び乳様突起の疾患	1	—	—	2	—
妊娠、分娩及び産じょく	—	—	—	—	—
(再 掲)					
呼吸器結核	13	5	17	16	13
胃の悪性新生物	484	513	525	520	504
気管、気管支及び肺の悪性新生物	676	694	693	705	659
肺炎	1,070	1,154	1,132	1,262	1,324
交通事	83	86	74	88	69

注 死因分類については、国際疾病分類の第10回修正 (ICD-10) を使用した。
資料 石川県健康推進課「衛生統計年報 (人口動態統計編)」

死 亡 数 等

死 因 別	死 亡 率 (人口10万対)				
	平成 19 年	20 年	21 年	22 年	23 年
死 亡 総 数	924.5	950.9	972.8	1,000.7	1,033.9
悪 性 新 生 物	278.2	283.9	293.3	288.7	298.5
心疾患 (高血圧性心疾患を除く)	151.9	152.2	151.6	156.7	165.8
脳血管疾患	111.3	106.9	104.3	107.3	106.2
肺炎	92.3	99.7	97.9	108.8	114.4
不慮の事故	34.6	40.1	36.0	42.3	40.2
自殺	22.2	20.6	22.0	22.5	22.6
老衰	25.0	28.1	37.7	40.1	45.8
腎不全	15.4	17.6	18.4	17.2	19.7
慢性閉塞性肺疾患	13.1	12.6	12.8	14.0	12.5
肝疾患	11.4	10.2	11.9	10.7	10.8
糖尿病	11.9	11.7	12.2	10.9	11.5
大動脈瘤及び解離	10.0	11.6	12.5	13.1	13.6
敗血症 (新生児の細菌性敗血症を除く)	10.0	7.3	11.4	12.1	10.7
その他の新生物	9.0	8.8	8.1	7.0	6.9
ヘルニア及び腸閉塞	5.9	6.8	6.6	6.3	4.1
ウイルス性肝炎	3.6	4.8	4.1	4.3	4.5
高血圧性疾患	5.6	3.8	4.4	3.9	4.5
喘息	2.5	2.5	2.0	1.2	1.0
筋骨格系及び結合組織の疾患	3.5	4.1	4.3	3.8	5.0
糸球体疾患及び腎尿管間質性疾患	3.5	4.1	4.1	4.1	4.3
血管性及び詳細不明の認知症	5.1	5.7	6.1	7.8	7.8
胃潰瘍及び十二指腸潰瘍	2.2	2.7	2.2	2.4	2.9
先天奇形、変形及び染色体異常	2.2	2.0	1.6	2.7	0.9
パーキンソン病	3.2	3.0	3.0	3.0	3.4
貧血	0.8	1.6	1.0	1.5	1.8
脊髄性筋萎縮症及び関連症候群	1.8	1.7	1.8	1.4	1.3
アルツハイマー病	2.8	4.1	3.3	5.0	5.1
結核	1.1	0.8	1.6	1.6	1.3
皮膚及び皮下組織の疾患	1.2	0.9	0.7	1.0	1.2
腸管感染症	2.2	2.3	3.0	1.6	2.5
周産期に発生した病態	0.9	1.0	0.4	0.8	0.5
急性気管支炎	0.3	—	0.1	0.1	0.1
髄膜炎	0.2	0.3	0.3	0.4	0.3
インフルエンザ	0.3	—	0.4	—	0.4
他	0.3	0.9	0.5	0.4	0.3
乳幼児突然死症候群	0.1	—	0.1	—	0.1
ヒト免疫不全ウイルス [HIV] 病	0.1	—	0.1	—	—
眼及び附属器の疾患	—	—	—	—	—
耳及び乳様突起の疾患	0.1	—	—	0.2	—
妊娠、分娩及び産じょく	—	—	—	—	—
(再 掲)					
呼吸器結核	1.1	0.4	1.5	1.4	1.1
胃の悪性新生物	41.8	44.3	45.4	44.8	43.6
気管、気管支及び肺の悪性新生物	58.3	59.9	59.9	60.8	57.0
肺炎	92.3	99.7	97.9	108.8	114.4
交通事	7.2	7.4	6.4	7.6	6.0

144 保健所職員現員数(各年4月1日現在)

(単位：人)

年次及び保健所別	総数	医師	薬剤師	獣医師	診療放射線技師	臨床検査技師	衛生検査技師	管 理 士 栄養士	保健師	看護師	化学職	歯 科 衛生士	作 業 士 療法士	その他
平成20年	159	5	33	29	7	9	—	8	58	—	9	1	—	—
21	163	4	30	27	6	7	1	9	63	—	14	1	—	1
22	162	4	31	26	6	7	1	10	63	—	12	1	—	1
23	153	5	29	25	5	7	1	10	59	—	10	1	—	1
24	159	5	29	25	5	6	1	10	61	—	15	1	—	1
石川県南加賀保健所	28	1	3	3	1	1	1	3	12	—	2	—	—	1
〃 石川中央保健所	32	1	5	2	1	1	—	2	17	—	3	—	—	—
〃 能登中部保健所	26	1	4	2	—	1	—	2	14	—	2	—	—	—
〃 能登北部保健所	20	1	2	1	—	1	—	1	11	—	3	—	—	—
金沢市保健所	53	1	15	17	3	2	—	2	7	—	5	1	—	—

注 事務職員、技能労務職員を除き、地域センター職員を加えた人数である。
資料 石川県厚生政策課、金沢市保健所

145 環境衛生関係施設数

年 度	墓 地	火葬場	納骨堂	埋 葬 (年間 件数)	火 葬 (年間 件数)	常設の 興業場	ホテル	旅 館	簡 易 宿 所	下 宿	公 浴	衆 場	理容所	美容所	クリー ニング 所
平成19年度	9,679	437	74	—	10,982	32	124	820	341	1	391	1,436	2,412	1,353	
20	9,690	437	75	—	11,471	36	127	804	349	1	393	1,433	2,437	1,305	
21	9,697	438	74	—	11,615	40	126	761	329	1	388	1,425	2,424	1,257	
22	9,701	438	71	—	12,315	40	126	751	337	1	392	1,422	2,455	1,141	
23	9,760	427	91	—	12,130	40	125	732	328	1	386	1,391	2,461	1,135	

資料 石川県健康推進課「衛生行政報告例」

146 食品衛生監視対象施設数

年 度	総 数	飲食店	喫茶店	菓 子	アイスク リーム類	乳 類	食 肉	魚介類	めん類	醬 油	豆 腐	乳さく	野 薬 物 販売業	そう菜	菓 子	その他
		営 業	営 業	製造業	製造業	販売業	販売業	販売業	製造業	製造業	製造業	取 業	販売業	販売業		
平成19年度	38,462	13,842	3,775	1,539	308	3,290	1,247	1,226	74	74	127	135	1,570	1,436	2,790	7,029
20	39,017	13,914	4,092	1,623	326	3,375	1,223	1,227	72	72	122	135	1,570	1,436	2,790	7,040
21	38,864	13,806	3,972	1,732	321	3,281	1,212	1,218	73	73	119	135	1,570	1,436	2,790	7,126
22	38,408	13,835	3,889	1,799	317	3,164	1,190	1,236	71	74	115	135	1,588	1,520	2,505	6,970
23	38,571	13,819	3,817	1,865	335	3,062	1,199	1,266	72	72	114	135	1,599	1,531	2,511	7,174

資料 石川県健康推進課「衛生行政報告例」

147 感染症及び食中毒患者数

(単位：人)

年 度	感 染 症																食中毒				
	総数	二 類		三 類					四 類					五 類							
		ジフテ リア	その他	腸 管 出血性 大腸感 染症	コレラ	細菌性 赤 痢	腸 チフス	パラチ フス	E型 肝炎	A型 肝炎	つつが 虫病	日本 脳炎	レジオ ネラ症	その他	ウイルス 性(E型 肝炎・ A型肝炎 を除く)	クロイ ソフエ ルト・ ヤコブ 病		後天性 免疫不 健全症 候群	梅毒	破傷風	その他
平成19年度	1,449	—	202	132	—	1	—	—	—	4	—	2	13	1	—	4	7	1	1	7	1,074
20	570	—	170	94	1	3	—	—	1	—	3	—	13	—	1	4	12	3	2	18	245
21	483	—	196	94	—	2	—	—	1	1	1	—	23	—	—	6	3	—	15	141	
22	559	—	211	66	—	1	—	—	—	1	2	—	24	—	1	3	8	4	1	6	231
23	1,110	—	273	73	—	2	1	—	1	—	5	—	19	1	—	1	11	5	2	12	704

注 平成19年4月1日から感染症類型が変更になった。
資料 石川県健康推進課、薬事衛生課

148 感染症法に基づく健診成績

(単位：人)

年度及び保健所別	ツベルクリン反応		B C G 接種者数	間接撮影 人数	直接撮影 人数	発見結核 患者数	結核発病のお それのある者
	被判定者数	陽 性 者					
平成19年度	115	35	10,893	86,054	70,603	13	14
20	38	30	10,154	71,527	64,126	9	19
21	149	130	9,877	76,000	69,687	13	14
22	21	14	9,501	73,902	71,964	7	26
23	40	29	9,348	77,428	77,099	15	54
石川県南加賀保健所	12	11	1,817	18,517	7,130	4	1
〃 石川中央保健所	2	2	2,322	14,063	13,569	4	—
〃 能登中部保健所	4	3	840	12,831	4,512	1	—
〃 能登北部保健所	5	—	317	6,768	2,240	1	1
金沢市保健所	17	13	4,052	25,249	49,648	5	52

資料 石川県健康推進課「地域保健事業報告」

149 児童生徒年齢別平均体位

(単位：cm、kg)

区 分		小 学 校											
		6 歳		7 歳		8 歳		9 歳		10 歳		11 歳	
		男	女	男	女	男	女	男	女	男	女	男	女
身 長	平成14年度	116.8	116.5	122.7	122.2	127.9	128.2	134.5	134.1	139.1	140.7	146.0	147.4
	19	116.8	116.1	122.7	121.6	128.7	128.4	134.0	134.2	139.5	141.0	146.4	148.0
	24	116.6	116.1	123.1	121.9	128.2	128.2	134.3	133.6	139.5	141.0	145.2	147.6
体 重	平成14年度	22.0	21.4	24.6	24.2	27.5	27.3	31.7	30.4	34.4	34.8	40.2	39.8
	19	21.5	21.1	24.4	23.5	27.5	27.3	31.0	30.5	35.1	34.7	40.0	39.8
	24	21.2	21.1	24.3	23.5	27.3	26.9	30.8	29.9	34.1	34.2	38.8	39.6
座 高	平成14年度	65.2	64.9	67.9	67.6	70.3	70.3	73.3	73.2	75.3	76.2	78.3	79.8
	19	65.0	64.7	67.8	67.4	70.7	70.7	73.1	73.2	75.5	76.5	78.7	79.9
	24	64.9	64.7	68.2	67.8	70.5	70.5	73.1	73.0	75.4	76.3	78.0	80.0

区 分		中 学 校						高 等 学 校					
		12 歳		13 歳		14 歳		15 歳		16 歳		17 歳	
		男	女	男	女	男	女	男	女	男	女	男	女
身 長	平成14年度	153.6	152.5	160.9	156.1	166.7	157.2	169.7	157.9	170.7	157.8	171.6	158.6
	19	153.1	152.9	160.6	155.6	166.1	157.4	169.7	157.7	171.2	158.2	172.1	158.2
	24	152.8	152.3	160.0	155.2	166.1	156.7	168.6	157.4	170.9	157.9	170.9	158.4
体 重	平成14年度	46.1	45.4	50.9	48.7	56.2	51.2	61.3	52.6	62.9	53.2	64.0	53.7
	19	45.2	44.4	50.3	47.7	55.2	50.3	61.5	52.8	63.1	53.8	65.3	54.0
	24	43.9	43.8	49.5	47.4	55.4	49.6	59.7	51.6	62.3	53.1	63.4	53.1
座 高	平成14年度	82.3	82.8	86.0	84.6	89.1	85.1	90.8	85.7	91.5	85.4	91.8	86.0
	19	82.0	83.0	85.7	84.3	88.7	85.5	91.0	85.5	91.9	85.7	92.5	85.7
	24	81.8	82.7	85.4	84.3	88.8	85.2	90.3	85.5	91.6	85.7	92.0	86.0

資料 石川県統計情報室「石川県学校保健統計調査」

150 ごみ及び

年度及び市町別	ごみ							自家 処理量 (t)
	ごみ処理計画 収集人口 (人)	総 計 (t)	ごみ処 理 量 (t)					
			計	直接焼却	直接埋立	資源化施設等		
平成 19 年 度	1,169,695	465,293	465,292	275,462	30,573	159,257	1	
20	1,167,467	434,317	434,316	268,301	13,346	152,669	1	
21	1,165,383	418,236	418,235	255,508	17,177	145,550	1	
22	1,163,465	410,605	410,604	250,594	16,623	143,387	1	
23	1,160,353	412,381	412,380	248,288	15,472	148,620	1	
金 沢 市	446,469	169,019	169,019	131,925	5,034	32,060	—	
七 尾 市	58,284	21,946	21,946	—	879	21,067	—	
小 松 市	108,320	34,792	34,792	29,746	1,461	3,585	—	
輪 島 市	31,091	14,700	14,700	7,977	2,293	4,430	—	
珠 洲 市	17,043	5,792	5,792	—	1,137	4,655	—	
加 賀 市	72,584	29,202	29,202	21,019	789	7,394	—	
羽 咋 市	23,616	6,434	6,434	—	179	6,255	—	
か ほ く 市	35,032	10,253	10,253	—	328	9,925	—	
白 山 市	112,992	39,295	39,295	28,938	—	10,357	—	
能 美 市	48,780	15,468	15,468	10,411	150	4,907	—	
野 々 市	47,699	18,291	18,291	14,847	—	3,444	—	
川 北 町	6,144	1,993	1,993	1,497	20	476	—	
津 幡 町	37,595	9,302	9,302	—	243	9,059	—	
内 灘 町	26,882	7,609	7,609	—	233	7,376	—	
志 賀 町	23,167	7,764	7,764	—	538	7,226	—	
宝 達 水 町	14,713	3,836	3,835	—	25	3,810	1	
中 能 登 町	19,419	4,707	4,707	—	256	4,451	—	
穴 水 町	9,893	3,458	3,458	1,928	61	1,469	—	
能 登 町	20,630	8,520	8,520	—	1,846	6,674	—	

注1 金沢市、小松市、加賀市を除く市町のごみ（の一部）は、一部事務組合で処理している。
 2 金沢市、輪島市（旧輪島市地域）、珠洲市、能登町以外の市町のし尿は、一部事務組合で処理している。
 資料 石川県廃棄物対策課「一般廃棄物処理事業実態調査」

151 大 気 汚 染 物 質 測 定 年 平 均 値

年 次	二 酸 化 硫 黄 (ppm)					二 酸 化 窒 素 (ppm)						微少粒子状物質 (μg/m³)		
	三 馬 測定局	七 尾 測定局	小 松 測定局	大聖寺 測定局	松 任 測定局	三 馬 測定局	七 尾 測定局	小 松 測定局	大聖寺 測定局	羽 咋 測定局	松 任 測定局	松 任 測定局	七 尾 測定局	小 松 測定局
平成 20 年	0.001	0.001	0.001	0.001	0.001	0.008	0.007	0.008	0.011	0.004	0.010	—	—	—
21	0.001	0.001	0.001	0.001	0.001	0.007	0.006	0.008	0.010	0.004	0.009	—	—	—
22	0.001	0.001	0.001	0.000	0.001	0.007	0.005	0.007	0.010	0.004	0.009	11.3	—	—
23	0.001	0.001	0.001	0.001	0.001	0.006	0.005	0.008	0.009	0.004	0.008	11.9	13.2	—
24	0.001	0.001	0.001	—	0.001	0.006	0.005	0.006	0.009	0.003	0.008	11.6	13.5	12.5

年 次	浮 遊 粒 子 状 物 質 (mg/m³)						光 化 学 オ キ シ ダ ン ト (ppm)						一酸化炭素 (ppm)	全炭化水素 (ppmC)
	三 馬 測定局	七 尾 測定局	小 松 測定局	大聖寺 測定局	羽 咋 測定局	松 任 測定局	三 馬 測定局	七 尾 測定局	小 松 測定局	大聖寺 測定局	羽 咋 測定局	松 任 測定局	三 馬 測定局	三 馬 測定局
平成 20 年	0.020	0.019	0.020	0.019	0.020	0.018	0.036	0.037	0.037	0.029	0.042	0.039	0.3	2.06
21	0.016	0.016	0.016	0.016	0.016	0.016	0.037	0.038	0.038	0.033	0.044	0.041	0.2	2.04
22	0.016	0.018	0.017	0.016	0.018	0.016	0.037	0.037	0.036	0.032	0.041	0.038	0.2	2.02
23	0.015	0.016	0.016	0.016	0.017	0.016	0.032	0.036	0.032	0.030	0.037	0.035	0.2	2.08
24	0.016	0.017	0.015	0.018	0.016	0.016	0.033	0.039	0.034	0.031	0.040	0.038	0.2	2.07

資料 石川県環境政策課「環境大気調査報告書」

し尿処理状況

資源化量 (t)	集 団 回収量 (t)	リサイ クル率 (%)	し尿処理計画 区域内人口 (人)	し 尿					
				し 尿 処 理 量 (kl)			自家処理 人 (人)	水洗化人口 (人)	水洗化率 (%)
				総 量	し尿処理施設	その他			
54,718	18,393	15.1	1,169,625	183,552	183,552	—	73	1,092,594	93.4
53,582	16,969	15.6	1,167,402	177,740	177,740	—	68	1,102,620	94.4
52,992	14,006	15.5	1,165,323	166,716	166,716	—	63	1,106,452	94.9
51,344	13,564	15.3	1,163,410	152,758	152,758	—	58	1,107,712	95.2
52,728	12,799	15.4	1,160,313	143,784	143,784	—	43	1,105,507	95.3
18,174	7,008	14.3	446,469	15,315	15,315	—	—	442,692	99.2
4,102	163	19.3	58,284	23,153	23,153	—	—	54,307	93.2
3,181	14	9.2	108,320	22,786	22,786	—	—	103,733	95.8
2,156	16	14.8	31,091	9,998	9,998	—	—	22,814	73.4
1,116	—	19.3	17,043	4,418	4,418	—	—	12,662	74.3
3,914	820	15.8	72,544	16,021	16,021	—	40	63,521	87.5
1,211	651	26.3	23,616	3,801	3,801	—	—	20,787	88.0
1,014	341	12.8	35,032	3,405	3,405	—	—	34,777	99.3
5,918	1,323	17.8	112,992	11,197	11,197	—	—	110,464	97.8
1,604	465	13.0	48,780	4,138	4,138	—	—	47,665	97.7
2,163	639	14.8	47,699	5,014	5,014	—	—	46,676	97.9
113	167	13.0	6,144	1,409	1,409	—	—	6,144	100.0
888	649	15.4	37,595	3,481	3,481	—	—	36,548	97.2
799	179	12.6	26,882	1,065	1,065	—	—	26,702	99.3
1,628	311	24.0	23,167	7,466	7,466	—	—	19,120	82.5
829	—	21.6	14,713	2,074	2,074	—	3	13,842	94.1
1,045	53	23.1	19,419	2,458	2,458	—	—	18,017	92.8
846	—	24.5	9,893	1,836	1,836	—	—	9,620	97.2
2,027	—	23.8	20,630	4,749	4,749	—	—	15,416	74.7

152 大気汚染、水質汚濁、騒音など公害苦情受理件数

(構成比：%)

年 次	総 数		大 気 汚 染		水 質 汚 濁		土 壌 汚 染	
	件 数	構 成 比	件 数	構 成 比	件 数	構 成 比	件 数	構 成 比
平成 20 年	736	100.0	100	13.6	93	12.6	—	—
21	643	100.0	93	14.5	98	15.2	—	—
22	530	100.0	57	10.8	90	17.0	2	0.4
23	520	100.0	59	11.3	85	16.3	—	—
24	498	100.0	53	10.6	62	12.4	—	—

年 次	騒 音		振 動		地 盤 沈 下		悪 臭		そ の 他	
	件 数	構 成 比	件 数	構 成 比	件 数	構 成 比	件 数	構 成 比	件 数	構 成 比
平成 20 年	75	10.2	7	1.0	—	—	79	10.7	382	51.9
21	87	13.5	7	1.1	—	—	89	13.8	269	41.8
22	84	15.8	3	0.6	—	—	76	14.3	218	41.1
23	56	10.8	3	0.6	—	—	53	10.2	264	50.8
24	55	11.0	4	0.8	1	0.2	49	9.8	274	55.0

資料 石川県環境政策課「公害苦情件数調査結果」

153 汚水処理

年度及び 市町別	住民基本台帳人口	公共下水道		農業、漁業、林業集落排水処理施設	
		整備人口	整備率	整備人口	整備率
平成20年度	1,165,013	888,594	76.273	73,761	6.323
21	1,162,950	902,158	77.575	73,533	6.323
22	1,160,206	913,740	78.757	73,239	6.313
23	1,156,730	923,586	79.845	72,975	6.309
24	1,163,089	940,022	80.821	71,631	6.159
金沢市	450,360	438,435	97.352	4,798	1.094
七尾市	57,532	20,720	36.015	12,160	21.136
小松市	109,062	74,225	68.058	6,832	6.264
輪島市	30,123	18,067	59.977	1,102	3.658
珠洲市	16,509	6,955	42.129	867	5.252
加賀市	71,611	35,130	49.057	5,169	7.218
羽咋市	23,311	15,337	65.793	2,175	9.330
かほく市	35,066	29,847	85.117	4,851	13.834
白山市	113,163	102,295	90.396	8,104	7.161
能美市	49,559	46,427	93.680	2,031	4.098
野々市市	49,771	45,916	92.255	—	—
能美郡	6,226	—	—	4,252	68.294
川北町	6,226	—	—	4,252	68.294
河北郡	64,745	59,036	91.182	2,188	3.379
津幡町	37,681	32,087	85.154	2,188	5.807
内灘町	27,064	26,949	99.575	—	—
羽咋郡	37,151	19,336	52.047	9,446	25.426
志賀町	22,689	9,750	42.972	6,304	27.784
宝達志水町	14,462	9,586	66.284	3,142	21.726
鹿島郡	19,325	16,041	83.006	2,921	15.115
中能登町	19,325	16,041	83.006	2,921	15.115
鳳珠郡	29,575	12,255	41.437	4,735	16.010
穴水町	9,490	3,511	36.997	494	5.205
能登町	20,085	8,744	43.535	4,241	21.115

注1 住民基本台帳人口及び整備人口は各年度3月31日現在である。
 2 合併処理浄化槽は、下水道処理開始公示済区域外の合併処理浄化槽である。
 3 コミュニティ排水処理施設等には、総務省の小規模集合排水処理施設整備分を含む。
 資料 石川県水環境創造課

施設整備状況

(単位：人、%)

合併処理浄化槽		コミュニティ排水処理施設等		合 計	
整備人口	整備率	整備人口	整備率	整備人口	整備率
50,317	4.319	4,851	0.416	1,017,523	87.340
50,345	4.329	4,764	0.410	1,030,800	88.637
50,497	4.352	4,716	0.406	1,042,192	89.828
49,867	4.311	4,586	0.396	1,051,014	90.861
50,981	4.383	4,890	0.420	1,067,524	91.784
4,075	0.905	—	—	447,308	99.322
7,087	12.318	1,568	2.725	41,535	72.195
9,793	8.979	2,066	1.894	92,916	85.196
4,425	14.690	—	—	23,594	78.326
2,729	16.530	—	—	10,551	63.911
7,408	10.345	—	—	47,707	66.620
972	4.170	—	—	18,484	79.293
221	0.630	—	—	34,919	99.581
684	0.604	434	0.384	111,517	98.545
1,052	2.123	—	—	49,510	99.901
35	0.070	—	—	45,951	92.325
1,974	31.706	—	—	6,226	100.000
1,974	31.706	—	—	6,226	100.000
1,921	2.967	—	—	63,145	97.529
1,828	4.851	—	—	36,103	95.812
93	0.344	—	—	27,042	99.919
2,767	7.448	822	3.623	32,371	87.134
2,515	11.085	822	3.623	19,391	85.464
252	1.742	—	—	12,980	89.752
162	0.838	—	—	19,124	98.960
162	0.838	—	—	19,124	98.960
5,676	19.192	—	—	22,595	76.399
2,755	29.031	—	—	6,760	71.233
2,921	14.543	—	—	15,906	79.193

154 主要河川

水域名	類型	地点数	水素イオン濃度 pH		溶存酸素量 DO (mg/L)		
			m/n	最低値～最高値	m/n	最低値～最高値	
河川	河川総括	A A	4	—/39	7.2~8.1	—/39	8.3~13
		A	42	4/436	6.4~8.8	13/436	5.8~14
		B	25	15/368	6.6~9.6	2/368	4.0~14
		C	13	10/160	6.9~9.4	15/160	1.8~15
		D	2	—/16	7.4~7.7	—/16	6.8~13
	E	3	1/20	7.6~8.7	—/20	8.8~13	
	大聖寺川	A A	1	—/12	7.2~7.9	—/12	8.3~13
		A	1	—/24	7.2~7.7	—/24	8.4~13
		B	3	—/60	6.8~7.7	—/60	6.4~25
		C	2	—/24	6.9~7.5	1/24	4.7~12
	動橋川	A	2	—/24	7.0~7.9	1/24	6.9~12
		B	1	2/24	7.1~9.0	—/24	8.0~12
	八日市川	B	1	—/24	6.8~7.2	—/24	6.6~11
	梯川	A	6	—/46	6.7~7.7	—/46	7.6~13
		B	1	—/12	6.6~7.5	—/12	7.3~12
	郷谷川	A	6	1/48	6.4~7.3	—/48	8.6~13
		B	2	9/36	6.9~9.6	—/36	6.3~14
	手取川	A A	1	—/9	7.6~8.1	—/9	8.6~12
		A	2	—/24	6.5~7.9	—/24	8.2~13
		B	1	—/12	6.7~8.2	—/12	9.0~13
	大日川	A A	1	—/9	7.3~7.8	—/9	8.7~12
		A	1	—/9	7.4~8.4	—/9	8.5~11
	尾添川	A A	1	—/9	7.8~8.1	—/9	8.9~11
		A	1	—/9	7.7~8.3	—/9	8.7~12
	犀川	A	2	—/16	7.5~7.9	—/16	9.0~13
		B	2	—/16	7.5~8.1	—/16	9.0~14
		D	2	—/16	7.4~7.7	—/16	6.8~13
伏見川	E	3	1/20	7.6~8.7	—/20	8.8~13	
浅野川	A	3	3/28	7.5~8.8	—/28	9.0~28	
	B	2	—/28	7.4~8.0	1/28	4.0~12	
森下川	A	2	—/16	7.4~7.8	—/16	9.0~13	
	B	1	1/12	7.4~8.7	—/12	8.8~14	
金腐川	C	3	1/28	7.8~8.6	—/28	8.4~14	
津幡川	A	1	—/12	7.1~7.5	1/12	6.6~13	
	B	1	1/12	7.1~8.6	—/12	7.6~13	
能瀬川	A	2	—/24	7.0~8.4	—/24	7.9~13	
宇ノ気川	A	1	—/12	7.1~8.4	—/12	7.9~12	
	B	1	—/12	7.0~7.6	—/12	5.3~12	
河北潟・大野川	C	2	2/24	7.2~9.1	—/24	6.2~13	
羽咋川	C	3	7/36	7.0~9.4	—/36	6.1~15	
長曾川	B	1	—/12	7.2~8.0	—/12	7.3~14	
子浦川	B	1	2/12	7.0~8.9	—/12	6.8~13	
米町川	A	1	—/12	7.2~7.8	—/12	8.0~13	
	B	3	—/36	6.9~8.4	—/36	5.0~12	
於古川	A	1	—/12	6.8~8.4	1/12	7.2~13	
	B	1	—/12	6.8~7.2	1/12	4.2~12	
御祓川	B	1	—/24	7.1~8.5	—/24	5.1~13	
	C	3	—/48	7.2~8.5	14/48	1.8~13	
河原田川	A	3	—/36	7.0~7.9	6/36	5.8~14	
鳳至川	A	2	—/24	7.1~7.6	1/24	6.8~13	
町野川	A	3	—/36	7.0~8.0	3/36	6.4~14	
若山川	A	2	—/24	6.9~7.9	—/24	7.5~13	
	B	2	—/24	6.8~8.1	—/24	6.2~14	
湖沼	柴山潟	湖沼A	3	12/48	6.8~9.7	3/48	6.8~13
	木場潟	湖沼A	1	10/24	6.9~9.8	—/24	8.7~13
	河北潟	湖沼B	3	13/36	6.8~9.4	—/36	7.6~13
海域	金沢港	海域B	2	—/14	8.1~8.2	—/14	7.8~22
		海域C	2	5/24	7.2~8.8	—/24	7.8~13

注1 m/nとは「環境基準値を超える検体数/総検体数」である。

2 環境基準地点のみの数値である。

3 COD（化学的酸素要求量）は湖沼と海域に、油分等（n-ヘキサン抽出物質）は海域に適用される。

4 河川の環境基準類型C, D, E及び湖沼・海域の環境基準類型B, Cにおいては、大腸菌群数の基準は無い。

資料 石川県水環境創造課

水 質 状 況 (平成24年度)

生物化学的酸素要求量 BOD (mg/L) (化学的酸素要求量 COD)		浮遊物質 SS (mg/L) (n-ヘキサン抽出物質 (油分))		大腸菌群数 (MNP/100mL)	
m/n	最低値~最高値	m/n	最低値~最高値	m/n	最低値~最高値
3/39	<0.5~2.8	2/39	<1~37	18/39	$1.7 \times 10^1 \sim 2.2 \times 10^3$
20/436	<0.5~5.6	5/436	<1~88	302/436	$1.7 \times 10^1 \sim 2.4 \times 10^5$
56/368	<0.5~9.6	11/368	<1~58	136/368	$2.3 \times 10^1 \sim 5.4 \times 10^5$
2/160	<0.5~6.2	1/160	<1~62	-/160	$1.8 \times 10^2 \sim 2.4 \times 10^6$
-/16	0.8~2.7	-/16	1~17	-/16	$4.9 \times 10^2 \sim 7.9 \times 10^4$
-/20	0.5~2.7	-/20	1~22	-/20	$2.2 \times 10^2 \sim 4.9 \times 10^4$
2/12	0.5~2.8	-/12	<1~4	5/12	$2.3 \times 10^1 \sim 2.2 \times 10^3$
7/24	0.7~5.6	-/24	1~4	19/24	$7.9 \times 10^1 \sim 1.7 \times 10^4$
2/60	<0.5~5.8	-/36	1~6	5/36	$2.3 \times 10^1 \sim 1.7 \times 10^4$
-/24	0.5~3.7	-/24	1~27	-/24	$2.2 \times 10^2 \sim 1.7 \times 10^4$
-/24	<0.5~1.5	-/24	<1~8	11/24	$3.3 \times 10^1 \sim 1.7 \times 10^4$
6/24	<0.5~5.4	-/24	<1~13	-/24	$3.3 \times 10^1 \sim 3.5 \times 10^3$
-/24	0.7~2.3	-/24	2~18	7/24	$2.3 \times 10^2 \sim 3.3 \times 10^4$
-/46	<0.5~1.7	-/46	<1~20	30/46	$3.3 \times 10^1 \sim 5.4 \times 10^4$
-/12	<0.5~1.1	-/12	2~7	-/12	$1.7 \times 10^2 \sim 4.9 \times 10^3$
-/48	<0.5~1.2	-/48	<1~12	4/48	$1.7 \times 10^1 \sim 3.5 \times 10^3$
21/36	1.4~9.6	1/36	6~34	18/36	$1.7 \times 10^3 \sim 1.6 \times 10^5$
1/9	<0.5~1.2	-/9	<1~14	4/9	$2.3 \times 10^1 \sim 7.9 \times 10^2$
-/24	<0.5~1.8	-/24	2~12	6/24	$1.7 \times 10^1 \sim 1.7 \times 10^4$
-/12	<0.5~1.0	-/12	2~10	1/12	$2.3 \times 10^1 \sim 1.1 \times 10^4$
-/9	<0.5~0.8	-/9	<1~6	5/9	$1.7 \times 10^1 \sim 1.1 \times 10^3$
1/9	<0.5~2.5	-/9	1~4	5/9	$4.9 \times 10^1 \sim 7.9 \times 10^3$
-/9	<0.5~0.7	2/9	1~37	4/9	$2.3 \times 10^1 \sim 2.3 \times 10^2$
-/9	<0.5~1.0	1/9	<1~33	2/9	$2.3 \times 10^1 \sim 4.9 \times 10^3$
-/16	<0.5~1.1	-/16	<1~14	7/16	$4.6 \times 10^1 \sim 2.2 \times 10^4$
-/16	<0.5~1.2	-/16	<1~12	3/16	$1.3 \times 10^2 \sim 3.3 \times 10^4$
-/16	0.8~2.7	-/16	1~17	-/16	$4.9 \times 10^2 \sim 7.9 \times 10^4$
-/20	0.5~2.7	-/20	1~22	-/20	$2.2 \times 10^2 \sim 4.9 \times 10^4$
-/28	<0.5~1.3	1/17	<1~44	21/24	$1.7 \times 10^2 \sim 1.4 \times 10^5$
9/28	<0.5~8.8	-/28	<1~19	9/28	$4.9 \times 10^1 \sim 1.1 \times 10^5$
1/16	<0.5~3.7	-/16	1~25	11/16	$1.3 \times 10^2 \sim 4.9 \times 10^4$
-/12	<0.5~2.3	-/12	3~16	4/12	$7.9 \times 10^2 \sim 2.3 \times 10^4$
-/28	<0.5~2.1	-/28	<1~23	-/28	$1.8 \times 10^2 \sim 1.1 \times 10^5$
-/12	<0.5~1.7	-/12	2~14	12/12	$1.1 \times 10^3 \sim 3.3 \times 10^4$
3/12	<0.5~4.3	-/12	1~12	8/12	$7.8 \times 10^2 \sim 3.3 \times 10^4$
7/24	<0.5~3.8	-/24	2~13	22/24	$7.8 \times 10^2 \sim 7.0 \times 10^4$
-/12	<0.5~1.6	-/12	1~6	12/12	$1.3 \times 10^3 \sim 7.9 \times 10^4$
4/12	<0.5~8.4	-/12	2~15	7/12	$4.5 \times 10^2 \sim 4.9 \times 10^4$
1/24	<0.5~5.4	1/24	4~62	-/24	$2.0 \times 10^2 \sim 7.9 \times 10^4$
1/36	0.5~6.2	-/36	5~32	-/36	$4.5 \times 10^2 \sim 7.9 \times 10^4$
2/12	0.8~4.3	-/12	3~21	8/12	$1.3 \times 10^3 \sim 3.3 \times 10^4$
-/12	<0.5~2.6	-/12	2~19	7/12	$2.2 \times 10^3 \sim 7.9 \times 10^4$
-/12	<0.5~1.8	-/12	2~13	12/12	$1.3 \times 10^3 \sim 3.3 \times 10^4$
1/36	<0.5~3.2	-/36	1~22	11/36	$4.5 \times 10^2 \sim 4.9 \times 10^4$
-/12	<0.5~1.5	-/12	<1~21	12/12	$1.3 \times 10^3 \sim 2.4 \times 10^4$
1/12	<0.5~3.7	1/12	2~36	7/12	$7.8 \times 10^2 \sim 2.4 \times 10^4$
5/24	1.6~4.7	1/24	3~26	23/24	$4.5 \times 10^3 \sim 5.4 \times 10^5$
-/48	0.8~4.7	-/48	1~27	-/48	$7.8 \times 10^3 \sim 2.4 \times 10^6$
-/36	<0.5~1.2	-/36	<1~12	35/36	$6.8 \times 10^2 \sim 9.2 \times 10^4$
1/24	<0.5~2.8	-/24	<1~25	23/24	$2.0 \times 10^2 \sim 9.2 \times 10^4$
3/36	<0.5~3.4	-/36	<1~20	35/36	$4.5 \times 10^2 \sim 1.7 \times 10^5$
-/24	<0.5~1.8	3/24	1~88	23/24	$7.8 \times 10^2 \sim 2.4 \times 10^5$
2/24	<0.5~6.6	8/24	2~58	18/24	$2.3 \times 10^3 \sim 1.6 \times 10^5$
29/48	1.3~10	37/48	1~19	26/48	$3.3 \times 10^1 \sim 1.7 \times 10^4$
23/24	2.8~12	22/24	5~34	24/24	$1.3 \times 10^3 \sim 9.2 \times 10^4$
23/36	1.9~13	18/36	2~38	-/36	$4.5 \times 10^2 \sim 4.9 \times 10^4$
-/14	1.1~3.6	-/14	—	—	—
-/24	2.1~5.2	-/24	—	—	—

22 災 害 及

155 風 水 害 の 状 況

年 次 及 災 害 別	り 災 世 帯 数	り 災 者 数 (人)	人 的 被 害				住 宅 被 害					
			計 (人)	死 者	負 傷 者	行 方 不 明 者	計 (棟)	全 壊	半 壊	一 部 破 損	床 上 浸 水	床 下 浸 水
平成20年	522	1,317	—	—	—	—	2,093	2	9	7	511	1,564
21	1	3	6	—	6	—	31	1	—	11	—	19
22	—	—	10	1	9	—	69	—	—	40	1	28
23	—	—	25	4	21	—	110	1	—	3	10	96
24	1	3	51	1	50	—	41	1	—	15	1	24
津 波	—	—	—	—	—	—	—	—	—	—	—	—
大 雨	—	—	—	—	—	—	25	—	—	—	1	24
強 風	—	—	34	—	34	—	10	—	—	10	—	—
台風	—	—	—	—	—	—	—	—	—	—	—	—
崖くずれ	1	3	—	—	—	—	1	1	—	—	—	—
雪害	—	—	17	1	16	—	4	—	—	4	—	—
地震	—	—	—	—	—	—	—	—	—	—	—	—
その他	—	—	—	—	—	—	1	—	—	1	—	—

年 次 及 災 害 別	非 住 宅 (棟)	耕 地 被 害						学 校 (箇所)	病 院 (箇所)	道 路 (箇所)	橋りょう (箇所)	河 川 (箇所)	
		計 (ha)	田			畑							
			流 出 埋 没	冠 水	冠 水	流 出 埋 没	冠 水						冠 水
平成20年	15	65.7	42.2	20.6	2.9	—	2.0	—	101	4.0	103		
21	—	0.2	—	0.2	—	—	—	—	52	—	65		
22	16	6.2	6.1	—	0.1	—	—	—	50	—	65		
23	93	80.0	80.0	—	—	—	—	—	87	—	111		
24	62	—	—	—	—	—	—	—	9	—	6		
津 波	—	—	—	—	—	—	—	—	—	—	—		
大 雨	38	—	—	—	—	—	—	—	5	—	6		
強 風	21	—	—	—	—	—	—	—	3	—	—		
台風	—	—	—	—	—	—	—	—	—	—	—		
崖くずれ	—	—	—	—	—	—	—	—	—	—	—		
雪害	2	—	—	—	—	—	—	—	—	—	—		
地震	—	—	—	—	—	—	—	—	—	—	—		
その他	1	—	—	—	—	—	—	—	1	—	—		

年 次 及 災 害 別	港 湾 (箇所)	砂 防 (箇所)	崖くずれ (箇所)	鉄道不通 (箇所)	被害船舶 (隻数)	水 道 (箇所)	電 話 (回線)	電 気 (戸数)	ガ ス (戸数)	総 被 害 額 (千円)
平成20年	4	9	45	—	9	—	10	1,220	—	5,102,049
21	—	—	3	—	1	—	—	—	—	1,278,567
22	—	3	2	—	—	—	—	—	—	1,380,038
23	1	2	1	—	—	—	—	—	—	3,264,487
24	—	—	—	—	—	—	—	3,800	—	2,534,232
津 波	—	—	—	—	—	—	—	—	—	—
大 雨	—	—	—	—	—	—	—	—	—	143,979
強 風	—	—	—	—	—	—	—	3,800	—	1,854,629
台風	—	—	—	—	—	—	—	—	—	—
崖くずれ	—	—	—	—	—	—	—	—	—	3,400
雪害	—	—	—	—	—	—	—	—	—	110,737
地震	—	—	—	—	—	—	—	—	—	—
その他	—	—	—	—	—	—	—	—	—	421,487

資料 石川県危機対策課

び 事 故

156 農林水産業施設被害状況

(単位：金額 千円)

項 目			平成 20 年	21 年	22 年	23 年	24 年
被 害 総 額			1,169,567	211,341	354,355	1,191,271	599,385
農 地 係 害 被 害	被 害 額 (査 定 額) 計		974,368	138,513	217,864	541,563	45,978
	農 地	箇 所	150	30	65	107	5
		被 害 額 (査 定 額)	302,326	26,452	43,917	119,618	5,128
	農 業 用 施 設	箇 所	216	67	75	147	5
		被 害 額 (査 定 額)	663,239	112,061	154,361	421,945	36,566
	海 岸 保 全 施 設	箇 所	—	—	—	—	1
		被 害 額 (査 定 額)	—	—	—	—	4,284
	地 す べ り 防 止 施 設	箇 所	2	—	3	—	—
		被 害 額 (査 定 額)	8,803	—	19,586	—	—
	被 害 額 (査 定 額) 計			137,892	43,022	106,804	649,708
林 野 係 害 被 害	治 山 施 設	箇 所	—	—	—	3	4
		被 害 額 (査 定 額)	—	—	—	248,342	319,006
	林 道	被 害 額 (査 定 額)	137,892	43,022	106,804	401,366	5,256
		箇 所	—	—	—	—	—
林 業 用 施 設	箇 所	—	—	—	—	—	
	被 害 額 (査 定 額)	—	—	—	—	—	
被 害 額 (査 定 額) 計			57,307	29,806	29,687	—	229,145
水 産 係 害 被 害	公 共 漁 港	港 数	9	1	1	—	2
		被 害 額 (査 定 額)	57,307	29,806	29,687	—	229,145

注 公共とは災害復旧対策（国庫補助及び国庫負担）の対象となるものであり、非公共とはその対象とならないものである。
資料 石川県農業基盤課、森林管理課、水産課

157 森林病虫害被害状況

(単位：ha、千円、m³)

項 目		平成 20 年	21 年	22 年	23 年	24 年
まつくいむし被害	面積	6,934	6,934	6,934	6,934	6,934
	積額	—	—	—	—	—
カシノナガキクイムシ被害	面積	59	59	298	34	13
	積額	—	—	—	—	—
	面積	5,466	2,855	2,348	1,752	2,843
	積額	—	—	—	—	—

資料 石川県森林管理課「森林病虫害一斉調査」

158 水 稲 の 被 害 状 況

(単位：ha、t)

項 目		平成20年	21年	22年	23年	24年	
合 計	被 害 面 積	22,900	43,600	41,400	17,600	38,900	
	被 害 実 面 積	14,900	26,400	26,400	12,100	26,400	
	被 害 量	2,070	5,090	3,130	2,780	2,470	
	被 害 率 (%)	1.5	3.7	2.3	2.1	1.8	
気 象 被 害	計	被 害 面 積	14,100	34,700	32,300	8,420	30,300
		被 害 量	1,240	4,430	2,500	1,830	1,600
	風 水 害	被 害 面 積	1,890	8,310	5,620	8,410	3,760
		被 害 量	611	1,740	869	1,820	925
	干 害	被 害 面 積	10	3	283	5	101
		被 害 量	8	2	66	7	62
	冷 害	被 害 面 積	—	—	—	—	—
		被 害 量	—	—	—	—	—
	そ の 他	被 害 面 積	12,200	26,400	26,400	—	26,400
		被 害 量	617	2,690	1,560	—	609
病 害	計	被 害 面 積	5,150	6,040	5,450	5,360	5,030
		被 害 量	594	399	367	531	466
	いもち病	被 害 面 積	1,730	421	430	600	400
		被 害 量	269	32	31	80	40
	紋 枯 病	被 害 面 積	3,070	4,660	4,420	4,200	4,490
		被 害 量	312	334	325	420	419
	そ の 他	被 害 面 積	350	960	595	560	135
		被 害 量	13	33	11	31	7
虫 害	計	被 害 面 積	3,000	2,120	2,920	3,000	2,790
		被 害 量	101	109	112	180	170
	ニカメイチュウ	被 害 面 積	430	427	374	330	330
		被 害 量	22	19	17	31	27
	ウンカ	被 害 面 積	176	171	244	200	200
		被 害 量	11	11	10	10	10
	カメムシ	被 害 面 積	1,520	776	794	1,250	1,100
		被 害 量	23	22	24	61	56
そ の 他	被 害 面 積	873	750	1,510	1,220	1,160	
	被 害 量	45	57	61	78	77	
そ の 他 の 被 害	被 害 面 積	600	728	690	775	826	
	被 害 量	137	155	152	234	238	

注 被害率は被害量の平年収量に対する割合（百分比）である。
 資料 北陸農政局統計部「石川作物統計」

159 土 木 関 係 災 害 状 況

(単位：箇所、千円)

項 目		平成 20 年	21 年	22 年	23 年	24 年	
被 国(直轄)工 事対象の被害	害 総 額	3,544,723	719,426	919,058	1,747,852	1,303,967	
	箇 所 数	—	—	1	1	—	
県 単 独 事業対象の被害	金 額	—	—	205,060	13,701	—	
	被 害 額 合 計	29,639	8,817	10,869	8,762	6,688	
	河 川	箇 所 数	9	2	5	6	—
		金 額	20,685	2,292	4,662	6,604	—
	海 岸	箇 所 数	—	—	—	—	1
		金 額	—	—	—	—	4,396
	砂 防 設	箇 所 数	—	—	1	—	—
		金 額	—	—	903	—	—
	急 傾 斜 地 崩 壊 防 止 施 設	箇 所 数	—	—	—	—	1
		金 額	—	—	—	—	1,199
	道 路	箇 所 数	8	7	6	3	1
		金 額	8,954	6,525	5,304	2,158	1,093
	港 湾	箇 所 数	—	—	—	—	—
		金 額	—	—	—	—	—
そ の 他	箇 所 数	—	—	—	—	—	
	金 額	—	—	—	—	—	
査 定 決 定 額 合 計	箇 所 数	3,515,084	710,609	703,129	1,725,389	1,297,279	
	金 額	2,795,297	237,777	491,750	995,216	1,287,240	
県 工 事	河 川	箇 所 数	67	23	40	62	5
		金 額	1,447,043	175,670	286,346	414,490	76,356
	海 岸	箇 所 数	6	—	1	1	4
		金 額	40,043	—	76,802	239,367	1,013,445
	砂 防 施 設	箇 所 数	9	—	3	2	—
		金 額	486,165	—	14,317	127,998	—
	地 す べ り 防 止 施 設	箇 所 数	—	—	—	—	—
		金 額	—	—	—	—	—
	急 傾 斜 地 崩 壊 防 止 施 設	箇 所 数	—	—	—	1	—
		金 額	—	—	—	2,976	—
	道 路	箇 所 数	37	12	18	25	9
		金 額	603,785	62,107	104,386	207,463	197,439
	橋 梁	箇 所 数	—	—	—	—	—
		金 額	—	—	—	—	—
公 園	箇 所 数	—	—	1	1	—	
	金 額	—	—	9,899	2,922	—	
下 水 道	箇 所 数	—	—	—	—	—	
	金 額	—	—	—	—	—	
港 湾	箇 所 数	4	—	—	—	—	
	金 額	218,261	—	—	—	—	
査 定 決 定 額 計	箇 所 数	719,787	472,832	211,379	730,173	10,039	
	金 額	—	—	—	—	—	
市 町 工 事	河 川	箇 所 数	36	42	25	49	—
		金 額	238,074	187,401	99,525	193,423	—
	海 岸	箇 所 数	—	—	—	—	—
		金 額	—	—	—	—	—
	砂 防 施 設	箇 所 数	—	—	—	—	—
		金 額	—	—	—	—	—
	地 す べ り 防 止 施 設	箇 所 数	—	—	—	—	—
		金 額	—	—	—	—	—
	急 傾 斜 地 崩 壊 防 止 施 設	箇 所 数	—	—	—	—	—
		金 額	—	—	—	—	—
	道 路	箇 所 数	64	40	32	61	1
		金 額	300,624	285,431	111,854	536,750	10,039
	橋 梁	箇 所 数	4	—	—	—	—
		金 額	171,802	—	—	—	—
公 園	箇 所 数	2	—	—	—	—	
	金 額	1,876	—	—	—	—	
下 水 道	箇 所 数	1	—	—	—	—	
	金 額	7,411	—	—	—	—	
港 湾	箇 所 数	—	—	—	—	—	
	金 額	—	—	—	—	—	

資料 石川県河川課

160 業種別起因物別労働災害発生状況（平成24年）

業種別	起 因 物 別	合 計	原 動 機	動 力 伝 導 機 構	木 材 加 工 用 機 械	建 設 用 機 械	金 属 加 工 用 機 械	一 般 動 力 機 械	動 力 ク レ ー ン 等	動 力 運 搬 機 物	乗 圧 力 容 器	化 学 設 備	溶 接 装 置	炉 窯 等	電 気 設 備	人 力 機 械 工 具 等	用 具	そ の 他 の 装 置、 設 備	仮 設 物、 建 築 物 等	危 険 物、 有 害 物 等	材 料	荷 重	環 境 等	そ の 他	
																									1
全 産 業 計		1,091(11)	1	2	30	9(1)	41	65	24(2)	91	65(4)	-	-	-	5	-	56	72	48	299(2)	4	43	36	131(2)	69
製 造 業		295	-	1	9	-	34	46	9	25	1	-	-	4	-	14	19	18	56	2	24	7	15	11	
食 料 品 製 造 業		66	-	-	-	-	-	21	-	7	-	-	-	1	-	6	3	5	20	-	-	-	-	3	
織 維 工 業		19	-	-	-	-	-	8	-	1	-	-	-	-	-	-	-	1	5	-	-	2	2	-	
衣服その他の繊維製品製造業		2	-	-	-	-	-	-	-	-	-	-	-	-	-	1	-	-	1	-	-	-	-	-	
木材・木製品製造業		13	-	-	6	-	-	-	3	-	-	-	-	-	-	-	-	1	2	1	-	-	-	-	
家具装備品製造業		8	-	-	2	-	2	2	-	-	-	-	-	-	-	-	-	-	2	-	-	-	-	-	
パルプ・紙・紙加工品製造業		4	-	-	-	-	-	1	-	-	-	-	-	-	-	-	1	-	2	-	-	-	-	-	
印刷・製本業		7	-	-	-	-	-	4	1	-	-	-	-	-	-	1	-	-	-	-	-	1	-	-	
化学工業		11	-	-	-	-	-	-	1	-	-	-	-	-	-	1	-	4	2	-	-	-	-	3	
窯業・土石製品製造業		8	-	-	-	-	-	1	3	-	-	-	-	1	-	-	1	-	2	-	-	-	-	-	
鉄 鋼 業		15	-	-	-	-	4	2	-	-	-	-	-	1	-	1	1	2	1	-	3	-	-	-	
非鉄金属製造業		2	-	-	-	-	-	-	-	-	-	-	-	-	-	-	1	-	-	-	-	-	1	-	
金属製品製造業		37	-	-	-	-	8	2	2	3	-	-	-	-	-	1	5	1	5	-	8	1	1	-	
一般機械器具製造業		48	-	-	-	-	9	3	1	2	-	-	-	-	-	3	5	1	9	-	8	2	4	1	
電気機械器具製造業		11	-	-	-	-	-	-	-	-	-	-	-	-	-	-	1	2	1	-	-	1	3	3	
輸送用機械器具製造業		20	-	-	-	-	10	2	2	-	-	-	-	-	-	-	-	-	1	-	3	-	1	1	
電気・ガス・水道業		2	-	-	-	-	-	-	-	-	-	-	-	-	-	-	-	-	1	-	-	-	1	-	
その他の製造業		22	-	1	1	-	1	3	-	5	1	-	-	1	-	-	1	1	2	1	2	-	2	-	
鉱 業		1	-	-	-	-	-	-	1	-	-	-	-	-	-	-	-	-	-	-	-	-	-	-	
建 設 業		137(5)	-	-	8	7(1)	2	2	6(1)	10	5	-	-	-	-	2	17	2	49(2)	1	7	6	10(1)	3	
土 木 工 事 業		34(2)	-	-	2	3	-	1	3	3	2	-	-	-	-	1	1	-	7(1)	1	2	2	6(1)	-	
建 築 工 事 業		83(2)	-	-	5	1	1	1	3(1)	6	2	-	-	-	-	-	10	2	38(1)	-	5	3	3	3	
その他の建設業		20(1)	-	-	1	3(1)	1	-	1	1	-	-	-	-	-	1	6	-	4	-	-	1	1	-	
運 輸 交 通 業		115	-	-	1	-	-	1	43	5	-	-	-	-	-	5	3	1	25	-	2	9	14	6	
鉄 道 等		1	-	-	-	-	-	-	-	-	-	-	-	-	-	-	-	-	-	-	-	-	-	1	
道路旅客運送業		14	-	-	-	-	-	-	-	5	-	-	-	-	-	-	-	-	2	-	-	-	6	1	
道路貨物運送業		100	-	-	1	-	-	1	43	-	-	-	-	-	-	5	3	1	23	-	2	9	8	4	
その他の運輸交通業		-	-	-	-	-	-	-	-	-	-	-	-	-	-	-	-	-	-	-	-	-	-	-	
貨 物 取 扱 業		6	-	-	-	-	-	-	1	-	-	-	-	-	-	-	1	-	1	-	-	2	-	1	
陸上貨物取扱業		4	-	-	-	-	-	-	-	-	-	-	-	-	-	-	-	-	1	-	-	2	-	1	
港 湾 運 送 業		2	-	-	-	-	-	-	1	-	-	-	-	-	-	-	1	-	-	-	-	-	-	-	
農 林 業		34	-	-	9	-	-	2	1	1	1	-	-	-	-	-	1	-	2	-	5	-	10	2	
畜 産 ・ 水 産 業		15	-	-	1	-	-	-	-	1	-	-	-	-	-	-	6	-	1	-	-	-	6	-	
商 業		150(1)	1	-	-	-	3	9	2	5	14(1)	-	-	-	-	18	7	6	41	-	1	9	25	9	
金 融 広 告 業		21	-	-	-	-	-	-	-	9	-	-	-	-	-	4	-	-	6	-	-	-	2	-	
映 画 ・ 演 劇 業		-	-	-	-	-	-	-	-	-	-	-	-	-	-	-	-	-	-	-	-	-	-	-	
通 信 業		25	-	-	-	-	-	-	-	7	-	-	-	-	-	-	-	-	12	-	-	-	3	3	
教 育 研 究 業		16	-	-	-	-	-	-	-	-	-	-	-	-	-	1	2	8	-	-	-	-	3	2	
保 健 衛 生 業		88	-	-	-	-	1	-	-	8	-	-	-	-	-	6	3	8	22	-	-	-	18	22	
接 客 娯 楽 業		87	-	1	-	-	4	1	-	2	-	-	-	1	-	6	8	8	38	1	4	3	5	5	
清 掃 ・ と 畜 業		53(1)	-	-	1	1	2	1	3(1)	5	1	-	-	-	-	-	4	1	23	-	-	-	8	3	
そ の 他 の 事 業		48(4)	-	-	1	1	-	1	-	11(3)	-	-	-	-	-	1	2	2	15	-	-	-	12(1)	2	

注1 休業4日以上の死傷数で、()内数字は死亡者数を内数で示す。
 2 その他には、その他の起因物、起因物なし、分類不能を含む。
 資料 石川労働局

161 火 災

(1) 件数、焼損棟数及び損害額

(単位：金額 千円)

年次	火災件数						焼損棟数				り災世帯数			り災 人員数
	合計	建物	林野	車両	船舶	その他	ぼや	部分焼	半焼	全焼	小損	半損	全損	
平成20年	344	211	14	38	—	81	116	103	20	50	135	19	39	560
21	364	204	28	48	2	82	113	96	26	44	116	25	34	503
22	288	162	11	49	—	66	95	62	18	40	112	12	23	373
23	322	172	23	43	1	r 83	93	78	15	64	101	11	39	397
24	333	182	13	42	—	96	108	86	17	52	129	12	43	451

年次	死亡者数			負傷者数			損害額				焼損船舶 隻数 (隻)	焼損車両 台数 (台)	山林原野 焼損積 面積 (a)	建物損積 面積 (m ²)
	消防 吏員	消防 団員	その他	消防 吏員	消防 団員	その他	合計	建物	収容物	その他				
平成20年	—	—	20	—	3	45	746,430	558,621	168,788	19,021	—	38	792	11,681
21	—	—	22	4	3	36	738,001	551,684	140,847	45,470	2	49	911	11,145
22	—	—	21	2	1	39	685,608	511,119	141,054	33,435	—	53	134	9,299
23	—	—	17	—	1	r 48	695,729	552,612	117,855	25,262	1	45	396	11,921
24	—	—	17	—	1	46	544,425	432,990	97,972	13,463	—	47	164	9,777

資料 石川県消防保安課

161 火 災 (つづき)

(2) 原因別月別件数 (平成24年)

原因別	計	1月	2月	3月	4月	5月	6月	7月	8月	9月	10月	11月	12月
合計	333	24	24	37	40	29	40	15	32	33	26	17	16
たき火	27	1	1	2	7	1	6	2	4	2	1	—	—
たき火	28	3	2	5	5	3	1	—	1	1	3	1	3
たき火	37	2	3	3	8	5	2	—	6	3	3	1	1
たき火	42	1	3	6	1	4	6	5	1	5	3	4	3
ライター	13	4	4	1	—	—	—	—	—	—	—	1	3
ライター	9	1	2	1	—	—	1	—	1	1	1	1	—
遊び火	8	—	—	—	1	1	3	1	—	—	1	—	1
突発	1	—	1	—	—	—	—	—	—	—	—	—	—
突発	3	—	—	2	—	1	—	—	—	—	—	—	—
その他	165	12	8	17	18	14	21	7	19	21	14	9	5

注 放火は疑いを含む。
資料 石川県消防保安課

161 火 災 (つづき)

(3) 消防現有勢力 (各年4月1日現在)

(単位：台、人)

年次	消防ポンプ 自動車	その他の 消防自動車	小型動力 ポンプ	救急自動車	消防吏員数	消防団員数
平成20年		354	130	243	55	1,439
21		354	130	246	56	1,436
22		353	135	252	56	1,446
23		353	144	230	56	1,446
24		352	125	212	58	1,460

注 「その他の消防自動車」には、はしご車、化学車等を含む。
資料 石川県消防保安課

162 交 通 事 故

(1) 年次別月別発生状況

(単位：件、人、台)

年次及び月	件数	死者	負傷者	人口		自動車	
				人口	10万人当死者数	自動車台数	1万台当件数
平成20年	6,769	56	8,287	1,172,371	4.8	872,133	77.6
21	6,320	54	7,656	1,170,928	4.6	871,835	72.5
22	6,037	64	7,223	1,169,788	5.5	873,797	69.1
23	5,544	44	6,677	1,166,315	3.8	877,006	63.2
24	5,156	44	6,142	1,162,953	3.8	884,198	58.3
平成24年1月	380	3	443	1,165,563	0.3	877,668	4.3
2	459	1	532	1,165,152	0.1	879,693	5.2
3	430	4	505	1,164,614	0.3	877,489	4.9
4	359	1	435	1,162,587	0.1	878,833	4.1
5	404	3	486	1,163,773	0.3	879,392	4.6
6	356	2	438	1,163,675	0.2	881,173	4.0
7	435	6	509	1,163,423	0.5	882,649	4.9
8	453	3	543	1,163,117	0.3	882,929	5.1
9	396	7	469	1,163,089	0.6	884,322	4.5
10	461	5	541	1,162,953	0.4	884,065	5.2
11	443	3	531	1,163,071	0.3	884,648	5.0
12	580	6	710	1,162,801	0.5	884,198	6.6

注1 人口は、石川県統計情報室資料による。

注2 自動車台数(軽二輪車以上)は、北陸信越運輸局石川運輸支局資料による。

資料 石川県警察本部「いしかわの交通統計」

162 交 通 事 故 (つづき)

(2) 道路別発生状況

(単位：件、人)

道路別	件数			死者			負傷者		
	平成23年	24年	増減	平成23年	24年	増減	平成23年	24年	増減
合計	5,544	5,156	△388	44	44	—	6,677	6,142	△535
一般国道	1,361	1,243	△118	9	10	1	1,731	1,575	△156
北陸自動車道	48	29	△19	3	—	△3	68	46	△22
主要地方道	977	852	△125	8	12	4	1,180	1,010	△170
能登有料道	26	22	△4	—	—	—	51	26	△25
能登大規模農道	—	1	1	—	—	—	—	2	2
一般県道	766	695	△71	7	7	—	894	824	△70
市道	1,827	1,909	82	15	11	△4	2,124	2,212	88
町道	280	131	△149	2	2	—	329	151	△178
その他	259	274	15	—	2	2	300	296	△4

資料 石川県警察本部「いしかわの交通統計」

162 交 通 事 故 (つづき)

(3) 市 町 別 発 生 状 況

(単位：件、人)

市 町 別	件 数			死 者			負 傷 者		
	平成23年	24 年	増 減	平成23年	24 年	増 減	平成23年	24 年	増 減
合 計	5,544	5,156	△ 388	44	44	—	6,677	6,142	△ 535
金 沢 市	2,699	2,583	△ 116	13	14	1	3,217	3,040	△ 177
七 尾 市	201	190	△ 11	3	3	—	244	222	△ 22
小 松 市	573	478	△ 95	7	5	△ 2	691	583	△ 108
輪 島 市	58	62	4	1	2	1	67	77	10
珠 洲 市	19	28	9	1	2	1	25	30	5
加 賀 市	326	316	△ 10	3	1	△ 2	419	378	△ 41
羽 咋 市	90	58	△ 32	2	—	△ 2	103	78	△ 25
か ほ く 市	114	149	35	—	1	1	139	189	50
白 山 市	481	428	△ 53	3	3	—	558	498	△ 60
能 美 市	164	143	△ 21	2	1	△ 1	202	174	△ 28
野 々 市 市	316	318	2	1	4	3	359	370	11
川 北 町	34	30	△ 4	—	1	1	40	34	△ 6
津 幡 町	110	84	△ 26	2	2	—	130	94	△ 36
内 灘 町	89	83	△ 6	—	—	—	110	94	△ 16
志 賀 町	56	50	△ 6	2	2	—	75	72	△ 3
宝 達 志 水 町	51	48	△ 3	—	—	—	79	66	△ 13
中 能 登 町	66	39	△ 27	1	2	1	88	50	△ 38
穴 水 町	28	18	△ 10	—	1	1	32	20	△ 12
能 登 町	21	22	1	—	—	—	31	27	△ 4
高 速 道 路	48	29	△ 19	3	—	△ 3	68	46	△ 22

資料 石川県警察本部「いしかわの交通統計」

23 司 法 及

163 民事・行政及び調停事件

(単位：件)

項 目		平成 20 年	21 年	22 年	23 年	24 年
民 事 ・ 行 政 事 件	名古屋高等裁判所金沢支部	456	451	584	687	723
	新既未新	449	433	547	621	746
	受内	125	143	180	246	223
	第控抗そ	—	—	1	—	1
	の告一訴	222	234	304	351	310
	の他	92	90	132	108	137
	の事	142	127	147	228	275
	の事	—	—	—	—	—
	の事	—	—	—	—	—
	の事	—	—	—	—	—
民 事 ・ 行 政 事 件	金沢地方裁判所（支部を含む）	6,205	6,209	6,005	5,280	5,003
	新既未新	6,160	6,129	6,239	5,703	5,122
	受内	2,943	3,023	2,789	2,366	2,247
	通人行手控上再抗民商借保配強担保破和会過共そ	1,230	1,288	1,254	1,087	984
	形常事政	—	—	—	—	—
	の抗	13	14	10	7	8
	の抗	9	7	4	5	1
	の抗	34	33	94	94	82
	の抗	29	26	27	41	31
	の抗	14	10	—	—	—
民 事 ・ 行 政 事 件	管内簡易裁判所	5	3	8	11	3
	新既未新	29	7	5	4	6
	受内	—	—	—	—	—
	通人行手控上再抗民商借保配強担保破和会過共そ	177	135	104	140	145
	形常事政	802	824	639	535	491
	の抗	1,059	945	829	842	936
	の抗	518	586	605	457	402
	の抗	1,048	1,056	990	866	772
	の抗	—	—	—	—	—
	の抗	360	350	362	263	230
民 事 ・ 行 政 事 件	管内簡易裁判所	5	4	3	6	5
	新既未新	871	890	1,046	889	876
	受内	—	—	—	—	—
	通人行手控上再抗民商借保配強担保破和会過共そ	8,993	9,291	7,308	6,182	5,323
	形常事政	9,004	9,085	7,552	6,379	5,488
	の抗	860	1,066	822	625	460
	の抗	2,849	3,436	3,047	2,420	1,626
	の抗	6	—	—	—	—
	の抗	221	215	196	173	168
	の抗	—	—	—	—	—
調 停 事 件	名古屋高等裁判所金沢支部	—	—	—	—	—
	新既未新	—	—	—	—	—
	受内	—	—	—	—	—
	通人行手控上再抗民商借保配強担保破和会過共そ	8	18	18	10	5
	形常事政	4	21	16	13	6
	の抗	8	5	7	4	3
	の抗	—	—	—	—	—
	の抗	—	—	—	—	—
	の抗	—	—	—	—	—
	の抗	—	—	—	—	—
調 停 事 件	金沢地方裁判所（支部を含む）	8	18	18	10	5
	新既未新	4	21	16	13	6
	受内	8	5	7	4	3
調 停 事 件	管内簡易裁判所	1,064	777	564	480	332
	新既未新	1,211	770	568	512	332
	受内	108	115	111	79	79

資料 名古屋高等裁判所金沢支部、金沢地方裁判所

び 警 察

164 刑 事 事 件

(単位：人)

項 目	平成 20 年	21 年	22 年	23 年	24 年	
名古屋高等裁判所金沢支部	新	149	146	155	172	182
	既	168	144	145	181	172
	未	21	23	33	24	34
金 沢 地 方 裁 判 所 (支 部 を 含 む)	新	2,316	2,188	1,845	1,789	1,898
	既	2,456	2,171	1,875	1,778	1,961
	未	181	198	168	179	116
金沢地裁管内簡易裁判所	新	7,324	6,819	6,409	6,383	5,882
	既	7,277	6,803	6,369	6,416	5,874
	未	83	99	139	106	114

資料 名古屋高等裁判所金沢支部、金沢地方裁判所

165 家 事 事 件

(単位：件)

項 目	平成 20 年	21 年	22 年	23 年	24 年	
家事審判事件	新	5,958	6,389	6,493	6,311	6,482
	既	5,910	6,454	6,558	6,294	6,535
	未	444	379	314	331	278
家事調停事件	新	1,102	1,177	1,295	1,215	1,138
	既	1,070	1,203	1,272	1,233	1,100
	未	379	353	376	358	396

注 支部、出張所を含む。

資料 最高裁判所「司法統計年報」

166 少 年 事 件

(単位：人)

項 目	平成 20 年	21 年	22 年	23 年	24 年	
新 受 総 数	1,190	1,183	1,129	1,086	945	
既 済	総 数	1,229	1,187	1,133	1,085	970
	検 察 官 へ 送 致 数	57	46	41	38	30
	保 護 観 察 院 へ 送 致 数	230	225	169	200	184
	児 童 自 立 支 援 施 設 等 へ 送 致 数	1	1	-	6	2
	少 年 院 へ 送 致 数	38	31	12	16	13
	知 事 又 は 児 童 相 談 所 長 へ 送 致 数	1	3	4	4	2
	不 ぞ 処 分 他 数	339	315	329	292	251
未 済 総 数	563	566	578	529	488	
未 済 総 数	163	159	155	156	131	

注 支部、出張所を含む。ただし、保護事件のみ計上してある。

資料 最高裁判所「司法統計年報」

167 被 疑 事 件 受 理 及 び 処 理

(単位：人)

項 目	平成 20 年	21 年	22 年	23 年	24 年		
金沢地方検察庁 (支部を含む)	受理人員	総 数	2,883	2,667	2,557	2,561	2,374
		旧	3	9	12	22	46
		新	2,880	2,658	2,545	2,539	2,328
		総 数	2,874	2,655	2,535	2,515	2,292
		起 訴 数	733	674	513	520	511
	処理人員	起 訴 数	418	428	480	576	544
		中 止 数	3	2	9	-	2
		家 裁 送 致 数	1,137	1,085	1,029	994	837
		他 へ 移 送 数	583	466	504	425	398
		総 数	11,936	10,804	11,124	10,566	9,382
管内区検察庁	受理人員	旧	1	2	3	3	14
		新	11,935	10,802	11,121	10,563	9,368
	総 数	11,934	10,801	11,120	10,552	9,266	
	起 訴 数	4,331	3,803	3,838	3,659	2,860	
	不 起 訴 数	6,615	6,284	6,071	5,642	5,386	
処理人員	中 止 数	14	8	5	5	2	
	他 へ 移 送 数	974	706	1,206	1,246	1,018	

資料 金沢地方検察庁

168 刑法犯罪名別、月

区分	総数		1月		2月		3月		4月		5月		
	認知	検挙	認知	検挙	認知	検挙	認知	検挙	認知	検挙	認知	検挙	
平成20年	9,689	3,714	663	300	531	387	805	345	854	199	918	269	
21	8,812	3,066	501	208	606	202	746	290	785	202	786	186	
22	8,293	2,905	442	204	511	177	712	269	696	149	792	175	
23	8,081	3,111	476	164	482	195	665	217	681	273	809	169	
24	7,548	2,849	450	172	447	237	575	366	577	187	732	172	
凶悪犯	殺人	34	31	2	1	1	3	5	2	4	3	1	2
	強盗	3	3	—	—	—	—	—	—	2	1	—	1
	強盗強盗	—	—	—	—	—	—	—	—	—	—	—	—
	強盗強盗強盗	4	4	—	—	—	—	—	—	—	—	—	—
	強盗強盗強盗強盗	—	—	—	—	—	—	—	—	—	—	—	—
	強盗強盗強盗強盗強盗	3	4	—	—	—	—	1	1	1	1	—	—
粗悪犯	凶暴器暴準備集犯	343	300	22	18	27	15	22	33	32	20	37	23
	傷害(傷害致死含む)	164	140	12	8	19	6	7	21	16	6	22	13
	脅恐	134	125	8	9	6	8	10	11	9	8	12	6
	追喝	23	17	1	—	1	1	2	1	4	2	1	2
	追喝	22	18	1	1	1	—	3	—	3	4	2	2
	追喝	—	—	—	—	—	—	—	—	—	—	—	—
窃盗犯	窃盗	6,019	1,950	358	124	357	175	449	300	475	140	573	111
	詐欺	237	158	17	6	13	11	14	6	10	1	40	12
	横領	211	138	14	6	12	7	13	4	9	1	33	6
	偽造	7	5	—	—	—	1	—	—	—	—	2	1
	偽造	16	14	2	—	1	2	1	2	1	—	5	5
	偽造	1	—	—	—	—	—	—	—	—	—	—	—
風俗犯	賭博	88	55	1	—	—	4	1	—	5	5	7	4
	賭博	2	3	—	—	—	—	—	—	1	2	—	—
	賭博	86	52	1	—	—	4	1	—	4	3	7	4
その他刑法犯	827	355	50	23	49	29	84	25	51	18	74	20	

資料 石川県警察本部「犯罪統計資料」

169 少年犯罪

(1) 刑法犯及び特別法犯

(単位：人)

区分	総数	未就学	学生・生徒					有職者	無職者	年齢別			
			小学生	中学生	高等学校生	大学生	その他学校生			14歳未満	14歳以上18歳未満	18歳以上20歳未満	18歳以上
平成20年	809	—	57	224	316	25	21	93	73	150	511	148	
21	833	1	57	287	274	33	15	83	83	174	517	142	
22	770	—	52	284	249	36	9	64	76	147	494	129	
23	714	—	48	246	258	25	13	77	47	140	467	107	
24	633	—	34	202	201	38	13	77	68	121	386	126	
刑法犯	合計	569	—	33	192	176	33	9	62	64	118	349	102
	凶悪犯	8	—	—	—	2	—	1	3	2	—	4	4
	粗悪犯	68	—	1	24	18	1	1	13	10	14	40	14
	窃盗犯	345	—	25	127	113	6	4	28	42	84	224	37
	風俗犯	28	—	—	1	8	13	—	3	3	—	12	16
その他刑法犯	8	—	1	2	3	—	—	2	—	1	6	1	
特別法犯	112	—	6	38	32	13	3	13	7	19	63	30	
特別法犯	64	—	1	10	25	5	4	15	4	3	37	24	

注 少年は、すべて件数統計の対象にしないので検挙(補導)人員数で計上した。
資料 石川県警察本部少年課

別 認 知 及 び 検 挙 件 数

(単位：件)

6 月		7 月		8 月		9 月		10 月		11 月		12 月	
認知	検挙	認知	検挙	認知	検挙	認知	検挙	認知	検挙	認知	検挙	認知	検挙
871	346	901	314	907	309	908	313	975	425	686	363	670	144
896	425	810	220	806	247	723	186	794	368	745	367	614	165
782	336	686	217	731	227	856	200	771	479	712	284	602	188
833	432	710	237	768	246	665	237	788	448	669	306	535	187
689	374	677	135	732	205	731	157	815	346	644	320	479	178
2	1	3	3	—	1	4	2	2	5	7	6	3	2
—	—	1	1	—	—	—	—	—	—	—	—	—	—
—	—	—	—	—	—	—	—	—	—	—	—	—	—
—	—	2	2	—	—	—	—	—	—	1	2	1	—
—	—	—	—	—	—	—	—	—	—	—	—	—	—
—	—	—	—	—	1	1	1	—	—	—	—	—	—
2	1	—	—	—	—	2	—	1	3	4	4	1	—
—	—	—	—	—	—	1	1	1	2	2	—	1	2
25	25	29	18	36	28	24	18	37	26	30	53	22	23
—	—	—	—	—	—	—	—	—	—	—	—	—	—
14	14	7	6	17	12	12	11	14	14	13	22	11	7
9	8	13	9	18	11	8	5	20	10	13	26	8	14
—	1	4	1	1	1	3	1	2	2	3	4	1	1
2	2	5	2	—	4	1	1	1	—	1	1	2	1
563	304	564	80	573	123	585	85	624	213	515	194	383	101
20	12	18	18	26	21	20	14	24	23	27	27	8	7
19	12	16	16	24	21	18	14	22	21	25	23	6	7
1	—	—	—	1	—	1	—	1	1	—	2	1	—
—	—	2	2	—	—	—	—	1	1	2	2	1	—
—	—	—	—	1	—	—	—	—	—	—	—	—	—
—	—	—	—	—	—	—	—	—	—	—	—	—	—
—	—	—	—	—	—	1	—	—	—	—	—	—	—
7	6	4	4	23	3	10	7	9	6	10	3	11	13
1	—	—	1	—	—	—	—	—	—	—	—	—	—
6	6	4	3	23	3	10	7	9	6	10	3	11	13
72	26	59	12	74	29	88	31	119	73	55	37	52	32

169 少 年 犯 罪 (つづき)

(2) ぐ 犯 不 良 行 為 (平成24年)

(単位：人)

区 分	総 数	未就学	学 生 ・ 生 徒					有職者	無職者	年 齢 別		
			小学生	中学生	高 等 学 校 生	大 学 生	そ の 他 学 校 生			14 歳 未 満	14 歳 以 上 18 歳 未 満	18 歳 以 上 20 歳 未 満
総 数	3,157	—	25	456	1,766	1	18	410	481	136	2,780	241
飲 酒	6	—	—	5	—	—	—	—	1	3	3	—
喫 煙	34	—	—	4	20	—	—	6	4	2	32	—
粗 暴 行 為	718	—	—	61	299	—	—	11	167	12	648	58
物 品 等 所 要 品 不 持 ち 行 走	57	—	5	39	5	—	—	—	—	—	—	—
乱 行 持 求 し ら ず	2	—	—	2	—	—	—	—	—	—	2	—
金 品 的 暴 行	2	—	—	1	1	—	—	—	—	—	1	1
金 品 的 暴 行	4	—	2	1	—	—	—	—	1	2	1	1
性 暴 行	1	—	1	—	—	—	—	—	—	1	—	—
家 無 断 外 出	12	—	—	2	4	—	—	5	1	—	11	1
深 夜 断 外 出	48	—	4	25	12	1	—	—	6	9	38	1
忘 記 的 行 為	21	—	—	9	5	—	—	1	6	2	19	—
健 全 性 的 行 為	2,137	—	2	254	1,375	—	6	225	275	62	1,901	174
不 健 全 性 的 行 為	19	—	—	11	8	—	—	—	—	1	17	1
不 健 全 性 的 行 為	26	—	—	5	20	—	—	—	1	2	21	3
不 健 全 性 的 行 為	8	—	—	5	3	—	—	—	—	2	6	—
不 健 全 性 的 行 為	4	—	—	—	2	—	—	2	—	—	4	—
そ の 他	58	—	11	32	12	—	—	1	2	24	34	—

注 少年は、すべて件数統計の対象にしていないので検挙(補導)人員数で計上した。
資料 石川県警察本部少年課

24 観 光 及

170 観光客数及び観光消費額

(単位：千人、%)

年 次	総 数		県 内	県 外	日 帰	宿 泊	観光消費額 (百万円)
	人 員	対前年比					
平成20年	20,766	106.7	9,476	11,290	13,731	7,035	260,581
21	20,717	98.0	8,726	11,992	13,692	7,025	262,985
22	21,546	104.0	9,170	12,376	14,437	7,109	271,715
23	20,985	97.4	9,156	11,829	14,113	6,872	264,782
24	21,055	100.3	9,391	11,664	14,203	6,852	258,287

資料 石川県観光振興課「統計からみた石川県の観光」

171 兼六園外国人観光客数

(単位：人、%)

年次及び地域別	平成20年	21年	22年	23年	24年	対前年比
合 計	146,510	101,431	134,009	76,850	114,317	148.8
北 米	8,459	6,934	8,083	3,761	5,750	152.9
ヨ ー ロ ッ パ	17,337	17,789	20,909	6,064	12,025	198.3
オ セ ア ニ ア	3,111	2,799	3,947	2,140	3,268	152.7
ア フ リ カ	106	105	151	113	116	102.7
中 東	616	691	1,082	223	612	274.4
ア ジ ア	116,437	72,629	99,145	64,122	91,945	143.4
中 南 米	444	484	692	427	601	140.7
不 明	—	—	—	—	—	—

資料 石川県観光振興課「統計からみた石川県の観光」

172 主 要 温 泉

年次及び 温泉地別	平成20年	21年	22年	23年	24年	1月	2月	3月
総 数	3,479	3,409	3,496	3,391	3,200	256	251	284
山 中	585	529	560	527	478	39	38	44
山 代	936	912	951	924	877	77	74	84
片 山 津	407	534	527	518	510	44	41	48
粟 津	358	335	305	303	285	24	26	25
湯 涌	69	65	59	62	59	5	5	5
和 倉	962	875	945	921	853	61	60	70
輪 島	162	159	149	136	138	6	7	8

注 端数処理により、統計表の合計値が合わない場合がある。
資料 石川県観光振興課「統計からみた石川県の観光」

び 文 化 財

173 国及び県指定文化財（平成25年3月31日現在）

（単位：件）

種 別	計	国 指 定		県 指 定	
		国 宝 ・ 特 別	重 文		
有 形 文 化 財	建 造 物	85	—	43	42
	絵 画	61	—	9	52
	彫 刻	30	—	16	14
	書 跡 ・ 典 籍	52	—	30	22
	工 芸 品	68	2	21	45
	考 古 資 料	21	—	7	14
	歴 史 文 資	20	—	—	20
	古 文 料 書	23	—	1	22
	小 計	360	2	127	231
無 形 文 化 財	芸 能	3	—	—	3
	工 芸 技 術	15	—	10	5
	小 計	18	—	10	8
記 念 物	史 迹	50	—	25	25
	名 勝 及 び 天 然 記 念 物	16	1	7	8
	天 然 記 念 物	1	—	1	—
	天 然 記 念 物 及 び 名 勝	66	2	15	49
	小 計	134	3	48	83
民 俗 文 化 財	有 形 民 俗 文 化 財	18	—	14	4
	無 形 民 俗 文 化 財	25	—	7	18
	小 計	43	—	21	22
合 計	555	5	206	344	

資料 石川県教育委員会文化財課

地 別 利 用 者 数

（単位：千人）

4 月	5 月	6 月	7 月	8 月	9 月	10 月	11 月	12 月
227	240	221	235	381	236	272	318	276
34	35	29	34	57	36	40	48	43
64	62	57	63	101	58	67	89	80
38	37	32	39	61	38	40	47	46
20	21	18	18	36	18	24	28	26
4	5	5	4	6	4	6	6	5
58	66	68	65	101	69	81	86	68
9	14	12	12	19	13	14	14	8

25 国 際

174 旅 券 発 行 状 況

(単位：件)

年次及び月次	総 数	種 別		性 別		年 令 別					
		新 規	再発行	男	女	12歳未満		12 ~ 19		20 ~ 29	
						男	女	男	女	男	女
平成20年	30,613	30,613	—	15,890	14,723	673	717	2,309	2,398	3,252	3,626
21	28,016	28,016	—	13,728	14,288	742	667	1,513	1,748	2,832	3,583
22	30,580	30,580	—	15,404	15,176	777	748	1,867	1,889	3,166	3,669
23	30,491	30,491	—	15,079	15,412	886	842	1,857	2,134	3,281	3,983
24	30,930	30,930	—	15,212	15,718	948	975	1,813	1,948	3,518	4,042
平成24年1月	3,201	3,201	—	1,467	1,734	68	85	160	245	440	556
2	2,931	2,931	—	1,436	1,495	79	68	155	206	449	430
3	3,128	3,128	—	1,506	1,622	94	102	294	295	279	316
4	2,642	2,642	—	1,293	1,349	70	74	240	209	204	286
5	2,784	2,784	—	1,360	1,424	75	100	173	199	236	279
6	2,600	2,600	—	1,286	1,314	96	89	217	227	242	260
7	2,876	2,876	—	1,402	1,474	116	110	196	193	308	372
8	3,109	3,109	—	1,552	1,557	85	88	181	176	388	446
9	1,995	1,995	—	1,018	977	54	72	54	44	240	273
10	1,950	1,950	—	990	960	74	60	43	41	226	235
11	1,864	1,864	—	988	876	68	66	50	55	253	257
12	1,850	1,850	—	914	936	69	61	50	58	253	332

年次及び月次	年 令 別											
	30 ~ 39		40 ~ 49		50 ~ 59		60 ~ 69		70 ~ 79		80 ~	
	男	女	男	女	男	女	男	女	男	女	男	女
平成20年	2,891	1,941	2,176	1,519	2,190	2,246	1,833	1,690	505	513	61	73
21	2,351	2,029	1,706	1,435	1,935	2,235	1,997	1,915	580	603	72	73
22	2,737	2,196	2,094	1,637	1,986	2,265	2,109	2,111	602	585	66	76
23	2,696	2,244	2,056	1,582	1,836	2,076	1,878	1,893	522	572	67	86
24	2,928	2,378	2,050	1,736	1,705	2,142	1,687	1,885	498	517	65	95
平成24年1月	259	234	181	165	139	207	162	188	49	43	9	11
2	245	187	165	147	130	211	154	192	52	46	7	8
3	275	204	158	173	158	208	197	252	42	61	9	11
4	253	196	170	149	165	201	144	173	38	52	9	9
5	283	230	196	189	175	191	169	189	48	39	5	8
6	226	193	173	149	151	191	131	159	47	39	3	7
7	243	220	225	192	163	197	104	137	45	44	2	9
8	314	264	211	163	170	231	154	141	43	41	6	7
9	235	173	134	96	119	142	146	126	33	46	3	5
10	211	184	152	128	119	144	132	126	29	37	4	5
11	192	160	163	96	119	116	100	86	37	36	6	4
12	192	133	122	89	97	103	94	116	35	33	2	11

資料 石川県国際交流課

交 流

175 出 国 者 数

(単位：人)

年次及び区分	平成20年	21年	22年	23年	24年	総数		0～14歳		15～19歳		20～24歳		25～29歳	
						男	女	男	女	男	女	男	女	男	女
出国者数	93,524	79,065	91,090	94,432	104,692	59,597	45,095	1,866	1,947	2,117	2,416	3,016	5,272	5,424	6,429

区分	30～34歳		35～39歳		40～44歳		45～49歳		50～54歳		55～59歳		60～64歳		65～69歳		70歳以上	
	男	女	男	女	男	女	男	女	男	女	男	女	男	女	男	女	男	女
出国者数	5,475	4,484	6,200	3,223	6,679	2,714	5,959	2,628	5,549	3,173	4,796	3,429	5,627	4,245	3,806	2,780	3,083	2,355

資料 法務省「出入国管理統計年報」

176 友好交流地域、姉妹都市・友好交流都市提携 (平成25年3月31日現在)

県・市町	国名 (地域名)	提携都市名	提携年月日	提携都市人口 (年度)
石川県	ロシア (イルクーツク州)		1991. 7. 11	243万人 (2010)
	中国 (江蘇省)		1995. 11. 5	7,920万人 (2012)
	韓国 (全羅北道)		2001. 9. 10	189万人 (2010)
金沢市	アメリカ (ニューヨーク州)	バッファロー市	1962. 12. 18	26万人 (2013)
	ロシア (イルクーツク州)	イルクーツク市	1967. 3. 20	60万人 (2013)
	ブラジル (リオ・グランデ・ド・スール州)	ポルト・アレグレ市	1967. 3. 20	141万人 (2013)
	ベルギー (東フランドル州)	ゲント市	1971. 10. 4	25万人 (2013)
	フランス (ロレーヌ州)	ナンシー市	1973. 10. 12	10万人 (2013)
	中国 (江蘇省)	蘇州市	1981. 6. 13	647万人 (2012)
	韓国 (全羅北道)	全州市	2002. 4. 30	65万人 (2011)
	中国 (遼寧省)	大連市	2006. 11. 24	613万人 (2010)
	七尾市	ロシア (イルクーツク州)	ブラーツク市	1970. 12. 11
韓国 (慶尚北道)		金泉市	1975. 10. 16	13.6万人 (2011)
中国 (遼寧省)		大連市金州新区	1986. 4. 13	54.6万人 (2010)
アメリカ (ケンタッキー州)		モーガンタウン市	1992. 8. 1	2.4千人 (2010)
アメリカ (カリフォルニア州)		モントレー市	1995. 12. 5	2.8万人 (2010)
小松市	ブラジル (サンパウロ州)	スザノ市	1972. 7. 11	26万人 (2010)
	ベルギー (フラマン・ブラバント州)	ビルボード市	1974. 5. 15	3.9万人 (2010)
	イギリス (タイン&ウェア県)	ゲイツヘッド市	1991. 8. 2	19万人 (2010)
	中国 (山東省)	済寧市	2008. 9. 5	808万人 (2010)
	中国 (広西チワン族自治区)	桂林市		498万人 (2010)
	韓国 (慶尚南道)	昌寧郡		6.2万人 (2011)
珠洲市	ロシア (イルクーツク州)	アンガルスク市		24万人 (2010)
	ブラジル (リオ・グランデ・ド・スール州)	ペロータス市	1963. 9. 17	32.8万人 (2013)
羽咋市	中国 (江蘇省)	南通市通州区	2001. 5. 22	126万人 (2008)
かほく市	ドイツ (バーデン・ヴュルテンベルグ州)	メスキルヒ市	2004. 7. 6	0.8万人 (2011)
白山市	アメリカ (ミズーリ州)	コロンビア市	1988. 3. 7	9.5万人 (2006)
	オーストラリア (ニュー・サウス・ウェールズ州)	ペンリス市	1989. 11. 10	18万人 (2009)
	中国 (江蘇省)	溧陽市	1995. 10. 9	78万人 (1999)
	ドイツ (ヘッセン州)	ラウンハイム市	1997. 5. 14	1.4万人 (2003)
	イギリス (リンカーンシャー州)	ボストン町	2002. 5. 24	5.4万人 (2001)
能美市	ロシア (イルクーツク州)	シェレホフ市	1976. 9. 28	4.9万人 (2010)
	カナダ (アルバータ州)	ストラスマア町		1.2万人 (2011)
野々市市	ニュージーランド (ギズボーン地方)	ギズボーン市	1990. 3. 30	4.6万人 (2011)
川北町	中国 (遼寧省)	興城市	1992. 9. 10	55.2万人 (2008)
内灘町	中国 (江蘇省)	呉江市	1993. 10. 7	78.8万人 (2006)
	中国 (遼寧省)	大連市旅順口区	2010. 2. 3	21万人 (2010)
志賀町	カナダ (ブリティッシュコロンビア州)	コールウッド市	1999. 5. 11	1.5万人 (2006)

資料 石川県国際交流課

1 歴 代 知 事

代	氏 名	就任年月日	退任年月日	代	氏 名	就任年月日	退任年月日
	前 田 慶 寧	明 2. 6	(金沢藩知事)	29	田 寺 俊 信	昭 6. 1.20	昭 6.12.18
	前 田 利 邨	〃 2. 6	(大聖寺藩知事)	30	平 賀 周	〃 6.12.18	〃 7. 6.28
1	内 田 政 風	〃 4.11	明 8. 8.31	31	山 口 安 憲	〃 7. 6.28	〃 9. 4. 6
(1)	三 島 為 嗣	〃 4.11	(七尾県長官) 〃 4.12	32	館 哲 二	〃 9. 4. 6	〃10. 1.15
(2)	兵 頭 正 懿	〃 4.12	〃 5. 9	33	生 駒 高 常	〃10. 1.15	〃12. 2.10
2	桐 山 純 孝	〃 8. 4.27	〃12. 2.24	34	児 玉 政 介	〃12. 2.10	〃13. 1.11
3	千 坂 高 雅	〃12. 3. 3	〃16. 1.19	35	近 藤 駿 介	〃13. 1.11	〃14. 4.17
4	岩 村 高 俊	〃16. 1.19	〃19. 7.19	36	成 田 一 郎	〃14. 4.17	〃15. 1.19
5	岩 村 高 俊	〃19. 7.19	〃23. 5.21	37	土 居 章 平	〃15. 1.19	〃16. 1. 7
6	船 越 衛	〃23. 5.21	〃24. 4. 9	38	田 中 重 之	〃16. 1. 7	〃19. 8. 1
7	岩 山 敬 義	〃24. 4. 9	〃25. 1.13	39	平 井 章	〃19. 8. 1	〃20.10.27
8	武 井 守 正	〃25. 1.22	〃25. 2. 2	40	伊 藤 謹 二	〃20.10.27	〃21. 6. 8
9	鈴 木 大 亮	〃25. 3. 8	〃26. 3.22	41	広 岡 謙 二	〃21. 6. 8	〃22. 2. 4
10	三 間 正 弘	〃26. 4. 5	〃29.12.26	42	郡 祐 一	〃22. 2. 4	〃22. 4.12
11	古 沢 滋	〃29.12.26	〃31. 7. 7	43	柴 野 和喜夫	〃22. 4.12	〃26. 4. 4
12	志 波 三九郎	〃31. 7.16	〃33.10.31	44	柴 野 和喜夫	〃26. 4.30	〃30. 1.19
13	野 村 政 明	〃33.10.31	〃35. 5.12	45	田 谷 充 実	〃30. 2.24	〃34. 2.19
14	村 上 義 雄	〃35. 5.12	〃43. 6.14	46	田 谷 充 実	〃34. 2.20	〃38. 2.19
15	李 家 隆 介	〃43. 6.14	大元.12.30	47	中 西 陽 一	〃38. 2.20	〃42. 2.19
16	坂 仲 輔	大元.12.30	〃 3. 4.28	48	中 西 陽 一	〃42. 2.20	〃46. 2.19
17	熊 谷 喜一郎	〃 3. 4.28	〃 4. 4. 1	49	中 西 陽 一	〃46. 2.20	〃50. 2.19
18	大 田 政 弘	〃 4. 4. 1	〃 5.10.13	50	中 西 陽 一	〃50. 2.20	〃54. 2.19
19	土 岐 嘉 平	〃 5.10.13	〃10. 6. 3	51	中 西 陽 一	〃54. 2.20	〃58. 2.19
20	沢 田 牛 麿	〃10. 6. 3	〃11.10.26	52	中 西 陽 一	〃58. 2.20	〃62. 2.19
21	山 県 治 郎	〃11.10.26	〃12.10.25	53	中 西 陽 一	〃62. 2.20	平 3. 2.19
22	長谷川 久 一	〃12.10.25	〃13. 6.24	54	中 西 陽 一	平 3. 2.20	〃 6. 2. 2
23	長 延 連	〃13. 6.24	〃15. 9.28	55	谷 本 正 憲	〃 6. 3.29	〃10. 3.26
24	白 根 竹 介	〃15. 9.29	昭 2. 5.17	56	谷 本 正 憲	〃10. 3.27	〃14. 3.26
25	大 塚 惟 精	昭 2. 5.17	〃 2. 5.17	57	谷 本 正 憲	〃14. 3.27	〃18. 3.26
26	横 山 助 成	〃 2. 5.18	〃 2.11. 7	58	谷 本 正 憲	〃18. 3.27	〃22. 3.26
27	中 山 佐之助	〃 2.11. 7	〃 4. 7. 6	59	谷 本 正 憲	〃22. 3.27	
28	中 野 邦 一	〃 4. 7. 6	〃 6. 1.20				

注1 1代は参事、2代は権令、3代～5代は県令、6代以降は知事
 2 42代までは「地方長官たる知事等」(官選)であり43代以降は知事(公選)

録

2 藩 県 の 廃 置 分 合

藩 政 末 期	明治2年	明 治 4 年		明治5年	明治9年	明治14年	明治16年
	6月17日	7月14日	11月20日	9月25日	4月18日	2月7日	5月9日
加 賀 藩	大聖寺藩 (支藩)	大聖寺藩—大聖寺県		金 沢 県 明治5年 2月2日 石川県に 改む	石 川 県	石 川 県	石川県→
	江沼郡 能美郡一部 能美郡大部 石川郡 河北郡	加賀					
	羽咋郡 鹿島郡 鳳至郡 珠洲郡	能登	金 沢 藩—金 沢 県	七 尾 県			
	射水郡 礪波郡 新川郡大部	越中	富 山 藩—富 山 県	新 川 県			
富 山 藩 (支藩)	新川郡一部 婦負郡						
幕 府 領	白山麓	能美郡一部 石川郡一部	本保県	足羽県 石川県	石 川 県	福井県→	
	能登	羽咋郡一部 鹿島郡一部 鳳至郡一部 珠洲郡一部	高山県	七尾県			
				越 前 坂井、南条 丹生、足羽 大野、今立 吉田の七郡			

3 都 道 府

年 次 及 び 都 道 府 県 別	土 地 及 び 人 口				
	総 面 積	総 人 口	性 別		出 生 数
			男	女	
	km ²	千人	千人	千人	人
平成 20 年	377,943	128,084	62,422	65,662	1,091,156
21	377,947	128,032	62,358	65,674	1,070,035
22	377,950	128,057	62,328	65,730	1,071,304
23	377,955	127,799	62,184	65,615	1,050,806
24	377,960	127,515	62,029	65,486	1,037,231
北海道	83,457	5,460	2,576	2,884	38,686
青森	9,645	1,350	634	715	9,168
岩手	15,279	1,303	623	680	9,276
宮城	6,862	2,325	1,131	1,194	18,707
秋田	11,636	1,063	498	564	6,543
山形	6,652	1,152	553	599	8,212
福島	13,783	1,962	954	1,007	13,770
茨城	6,096	2,943	1,467	1,476	22,896
栃木	6,408	1,992	989	1,002	15,973
群馬	6,362	1,992	980	1,012	14,914
埼玉県	3,768	7,212	3,612	3,600	56,943
千葉県	5,082	6,195	3,084	3,111	48,881
東京都	2,104	13,230	6,536	6,694	107,401
神奈川県	2,416	9,067	4,543	4,524	75,477
新潟県	10,364	2,347	1,135	1,212	17,476
富山県	2,046	1,082	522	560	7,880
石川県	4,186	1,163	562	601	9,544
福井県	4,190	799	387	412	6,712
山梨県	4,201	852	417	435	6,336
長野県	13,105	2,132	1,037	1,095	16,661
岐阜県	9,768	2,061	998	1,064	16,496
静岡県	7,255	3,735	1,839	1,895	30,810
愛知県	5,116	7,427	3,711	3,716	67,913
三重県	5,762	1,840	896	944	14,729
滋賀県	3,767	1,415	699	716	13,236
京都府	4,613	2,625	1,259	1,366	20,111
大阪府	1,901	8,856	4,274	4,582	73,012
兵庫県	8,396	5,571	2,663	2,908	46,436
奈良県	3,691	1,390	657	733	10,565
和歌山県	4,726	988	464	523	7,424
鳥取県	3,507	582	277	304	4,771
島根県	6,708	707	338	368	5,585
岡山県	7,010	1,936	929	1,007	16,279
広島県	8,480	2,848	1,374	1,474	24,846
山口県	6,114	1,431	675	756	10,797
徳島県	4,147	776	368	407	5,744
香川県	1,862	989	477	512	8,161
愛媛県	5,679	1,415	666	749	11,130
高知県	7,105	752	353	399	5,266
福岡県	4,847	5,085	2,400	2,686	45,815
佐賀県	2,440	843	397	446	7,440
長門県	4,106	1,408	657	750	11,723
熊本県	7,268	1,807	849	958	15,996
大分県	5,100	1,185	560	625	9,650
宮崎県	6,795	1,126	529	597	9,858
鹿児島県	9,045	1,690	790	900	14,841
沖縄県	2,277	1,409	691	718	17,074
調査期日等	24.10.1	24.10.1	24.10.1	24.10.1	24年

資料 総面積…国土交通省国土地理院「平成24年全国都道府県市区町村別面積調」※の都県の面積地には、都県にまたがる境界未定
 総人口…総務省統計局「推計人口」（平成19年～21年は総務省統計局「22年国勢調査結果による補間補正人口」）
 出生数、死亡数…厚生労働省統計情報部「人口動態統計（年報）」全国には外国及び不詳の人数を含むので、個々の合計とは
 事業所…総務省統計局、経済産業省「経済センサス活動調査」事業所数・従業者数は民営事業所で事業内容等不詳を除いてあ
 農家数、農家人口、農業就業人口…農林水産省統計部「農業構造動態調査」※平成22年値は「2010年世界農林業センサス」に

県 勢 一 覧

死 亡 数	事 業 所		農 林 水 産 業		
	事 業 所 数	従 業 者 数	販 売 農 家		
			農 家 数	農 家 人 口	農 業 就 業 人 口
人		人	戸	人	人
1,142,407
1,141,865	5,886,193	58,442,129
1,197,012	1,631,206	6,503,219	2,605,736
1,253,066
1,256,359	5,453,635	55,838,266	1,503,900	5,864,800	2,513,600
58,066	231,549	2,159,641	41,900	162,000	106,800
17,294	59,346	503,372	38,300	156,700	74,100
16,072	57,551	509,979	49,300	198,400	78,300
22,101	92,769	955,780	42,500	182,000	66,700
14,856	50,817	418,749	43,400	174,600	65,200
14,752	57,963	479,223	36,300	159,400	63,400
23,418	86,171	782,854	59,900	254,000	93,300
30,009	118,063	1,216,659	66,200	274,900	107,700
20,784	89,194	865,025	44,800	188,600	75,500
21,169	93,556	878,540	29,400	111,200	53,100
59,137	244,825	2,492,294	42,100	164,600	72,000
53,206	190,239	2,042,622	48,600	196,700	87,200
109,194	627,357	8,657,850	6,600	26,300	13,500
71,996	290,603	3,370,857	14,500	59,200	32,400
28,083	117,675	1,033,451	61,500	257,700	98,200
12,754	53,523	504,000	19,100	80,700	26,400
12,223	61,710	538,709	15,700	61,900	20,800
8,795	42,815	372,509	16,600	72,300	20,200
9,555	44,084	367,195	19,100	64,200	32,100
24,474	108,638	923,685	57,900	217,900	95,900
21,531	102,073	882,086	34,500	147,100	50,000
38,194	178,399	1,736,184	36,500	153,800	67,700
61,354	316,912	3,637,298	40,400	171,100	76,900
19,210	79,050	795,969	29,600	119,400	42,900
12,221	55,469	590,842	23,400	99,400	34,300
25,416	117,884	1,118,404	19,500	72,800	30,500
80,472	408,713	4,334,776	10,100	40,000	16,900
53,657	218,877	2,173,594	51,500	197,700	69,200
13,656	46,711	427,579	14,100	57,100	24,900
12,435	49,196	376,733	22,100	81,300	42,000
7,074	26,227	226,944	19,800	75,500	30,400
9,513	36,300	293,487	22,400	88,100	31,100
21,181	81,438	805,627	42,900	155,800	66,800
29,273	129,504	1,287,533	32,500	109,100	46,600
18,231	63,381	584,608	24,500	76,600	35,600
9,781	37,436	306,064	19,800	74,700	35,600
11,369	48,381	426,402	23,000	90,200	35,000
17,216	65,491	576,727	29,100	95,400	49,100
10,142	36,771	281,770	17,200	59,300	32,200
48,957	212,017	2,174,722	39,300	149,700	69,300
9,676	37,998	349,694	17,400	72,900	31,600
16,784	63,275	551,755	23,300	93,400	42,100
20,565	76,153	701,614	43,400	170,700	83,200
14,050	54,159	485,108	28,300	95,000	42,800
13,051	53,060	450,481	29,100	96,800	53,100
21,281	77,335	674,469	42,500	116,100	68,900
10,626	62,977	514,802	13,800	42,000	21,700
24年	24.2.1	24.2.1	24.2.1	24.2.1	24.2.1

地域を含まないため、合計しても総面積に一致しない。

一致しない。
る。
よる。

3 都 道 府 県

年 次 及 び 都 道 府 県 別	農 林 水 産 業				工 業 事業所数
	耕 地		面 積		
	計	田	普 通 畑	樹 園 地	
平成 20 年	4,628,000	2,516,000	1,171,000	319,700	263,061
21	4,609,000	2,506,000	1,169,000	314,700	235,817
22	4,593,000	2,496,000	1,169,000	310,600	224,403
23	4,561,000	2,474,000	1,165,000	306,700	r 233,186
24	4,549,000	2,469,000	1,164,000	303,200	216,262
北海道	1,153,000	224,000	414,200	2,950	5,716
青森	156,500	83,400	34,600	23,200	1,514
岩手	152,600	95,000	25,800	3,720	2,206
宮城	127,800	103,700	16,700	1,430	2,699
秋田	150,100	130,700	11,900	2,490	2,002
山形	122,500	96,500	12,400	10,900	2,797
福島	144,600	100,700	31,000	7,250	3,893
茨城	173,800	99,800	66,500	7,110	5,818
栃木	126,000	97,800	23,100	2,480	4,590
群馬	73,900	27,600	41,000	3,660	5,420
埼玉県	78,300	43,200	31,600	3,350	12,184
千葉県	128,000	74,900	49,000	3,610	5,454
東京都	7,500	292	5,470	1,670	14,040
神奈川県	20,100	3,970	12,100	3,960	8,910
新潟県	173,100	153,200	16,400	2,490	5,725
富山県	59,200	56,800	1,370	751	2,894
石川県	42,900	35,800	5,190	1,320	3,110
福井県	40,800	37,000	2,740	777	2,391
山梨県	24,600	8,140	5,000	10,600	2,036
長野県	110,900	55,000	36,600	15,900	5,470
岐阜県	57,600	44,200	8,540	3,710	6,401
静岡県	69,700	23,200	16,000	29,300	10,431
愛知県	78,300	44,300	27,600	5,990	17,840
三重県	61,100	45,900	8,780	6,430	3,893
滋賀県	53,200	49,000	3,050	1,060	2,822
京都府	31,800	24,800	3,830	3,030	4,745
大阪府	13,700	9,850	1,720	2,140	19,073
兵庫県	76,100	69,600	4,370	1,750	9,294
奈良県	22,400	16,100	2,550	3,740	2,270
和歌山県	34,700	10,300	2,520	21,800	1,968
鳥取県	35,000	23,800	8,550	1,820	876
島根県	38,000	30,500	5,350	1,690	1,324
岡山県	67,900	52,900	10,300	3,880	3,661
広島県	57,300	42,300	7,950	6,180	5,346
山口県	49,500	40,200	5,640	3,290	1,951
徳島県	30,800	20,600	5,740	4,320	1,363
香川県	31,700	26,200	2,300	3,150	2,206
愛媛県	52,600	23,800	6,520	22,100	2,432
高知県	28,500	21,400	3,070	3,850	1,139
福岡県	85,400	67,400	7,890	9,900	5,956
佐賀県	54,000	43,600	4,390	5,960	1,476
長門県	50,500	23,400	20,100	6,650	1,935
熊本県	116,100	70,400	22,800	16,100	2,234
大分県	57,200	40,500	9,190	4,750	1,641
宮崎県	68,700	37,300	25,500	4,860	1,547
鹿児島県	122,400	39,300	66,800	14,000	2,333
沖縄県	38,900	851	30,100	1,980	1,236
調査期日等	24.7.15	24.7.15	24.7.15	24.7.15	24.12.31

資料 耕地面積…農林水産省統計部「耕地及び作付面積統計」 耕地面積の面積計から田、普通畑、樹園地を差し引いたものは「牧
 工業…経済産業省「工業統計概要版」
 商業…経済産業省「商業統計」
 賃金…厚生労働省「毎月勤労統計調査地方調査」（事業所規模5人以上）

勢 一 覧 (つづき)

(従業者4人以上の事業所)		商 業 (飲食店除く)			賃 金
従業者数	製 造 品 出 荷 額 等	事業所数	従業者数	年間販売額	1人平均月間 現金給与総額
人	百万円		人	百万円	円
8,364,607	335,578,825	(1,472,658)	(11,105,669)	(548,237,119)	331,300
7,735,789	265,259,031	315,294
7,663,847	289,107,683	317,321
r 7,472,111	r 284,968,753	316,792
7,425,339	288,727,639	314,127
166,429	6,139,425	58,236	463,793	17,819,365	270,077
56,037	1,492,347	18,672	119,221	3,310,311	252,984
81,870	2,229,565	17,922	110,081	3,188,084	267,980
104,456	3,424,202	29,498	230,396	10,601,386	296,964
62,591	1,123,642	15,665	92,958	2,470,794	252,284
99,063	2,396,586	16,906	99,082	2,702,748	264,680
151,481	4,552,605	26,124	164,752	4,670,152	295,212
266,106	11,097,744	31,248	214,725	6,869,837	304,331
189,178	7,434,120	23,991	159,909	5,650,308	304,539
194,565	7,452,663	24,771	169,896	6,830,048	294,391
372,308	12,139,338	56,427	467,022	15,153,850	280,242
198,787	12,388,483	48,596	414,626	12,322,192	288,735
292,976	8,198,209	149,965	1,574,020	182,211,327	405,792
367,168	17,461,302	67,716	605,617	20,946,950	327,678
180,900	4,366,451	34,087	214,156	7,185,195	289,161
118,042	3,312,466	16,409	97,614	3,297,996	293,818
92,296	2,433,356	16,564	107,999	4,157,618	282,122
67,394	1,934,383	12,021	73,751	2,230,298	287,502
70,688	2,014,287	11,280	68,580	1,899,724	282,692
187,888	5,087,805	27,362	183,819	5,832,187	293,129
192,161	5,008,158	27,006	176,723	4,760,601	274,480
393,687	15,707,724	47,394	317,092	11,054,615	307,758
769,395	40,033,226	80,001	694,512	43,443,249	327,693
187,837	10,136,969	21,602	145,169	3,940,384	310,261
144,584	6,291,238	14,008	103,138	2,516,575	309,859
134,016	4,646,151	34,767	249,668	7,396,170	279,066
455,018	16,022,741	107,650	913,217	61,660,209	336,238
349,687	14,347,022	61,597	434,283	13,269,264	299,878
62,750	1,757,630	13,460	93,360	2,126,234	262,429
50,181	2,867,488	14,871	82,554	1,866,101	283,898
30,943	688,654	7,770	50,030	1,348,156	259,522
40,959	978,819	10,782	59,793	1,421,377	269,177
142,603	7,628,040	23,097	160,901	5,181,731	302,256
204,366	8,342,810	35,839	262,675	11,868,449	294,758
91,304	6,086,021	20,010	124,572	3,548,663	295,572
47,600	1,680,331	10,982	62,825	1,661,534	292,138
68,999	2,984,516	13,983	93,172	3,980,519	298,307
77,131	4,029,816	19,600	119,974	3,537,416	269,191
24,186	494,475	11,702	66,062	1,593,153	283,188
213,005	8,333,733	64,043	479,210	22,126,399	292,947
58,193	1,636,946	11,969	71,221	1,835,911	264,496
58,017	1,775,007	20,413	118,872	3,024,321	256,605
91,189	2,490,354	22,976	150,135	3,950,340	274,948
67,301	4,261,493	16,218	100,651	2,557,027	256,922
55,566	1,437,069	15,674	95,939	2,586,434	246,801
70,699	1,763,393	23,858	140,281	4,026,665	248,673
23,739	618,838	17,926	107,623	2,605,252	242,857
24.12.31	24.12.31	19.6.1	19.6.1	18.4~19.3	24年

草地」である。

3 都 道 府 県

年 次 及 び 都 道 府 県 別	教				
	小 学 校			中 学 校	
	学 校 数	児 童 数	教 員 数	学 校 数	生 徒 数
平成 20 年	22,476	7,121,781	419,309	10,915	3,592,378
21	22,258	7,063,606	419,518	10,864	3,600,323
22	22,000	6,993,376	419,776	10,815	3,558,166
23	21,721	6,887,292	419,467	10,751	3,573,821
24	21,460	6,764,619	418,707	10,699	3,552,663
北海道	1,176	265,023	19,603	662	141,516
青森	323	69,759	5,148	170	39,374
岩手	372	68,004	5,303	189	37,079
宮城	438	123,975	8,117	220	64,906
秋田	237	49,468	3,727	125	28,084
山形	309	61,132	4,442	114	32,587
福島	491	103,324	7,346	245	58,026
茨城	555	161,554	10,316	243	85,469
栃木	393	109,757	7,059	174	56,245
群馬	333	111,769	7,015	176	58,045
埼玉県	822	385,264	20,142	449	196,960
千葉県	847	329,632	18,310	408	165,610
東京都	1,363	586,412	32,246	819	311,758
神奈川県	892	475,519	24,799	481	236,734
新潟県	525	120,812	8,626	241	64,445
富山県	199	57,959	3,682	83	30,364
石川県	231	64,137	4,238	101	33,622
福山	207	45,023	3,181	85	24,086
山梨	195	46,329	3,220	99	25,466
長野	385	119,583	7,522	198	63,310
岐阜	377	117,728	7,430	197	62,055
静岡県	523	205,222	11,466	295	106,995
愛知県	985	423,742	22,983	440	220,898
三重	417	102,580	7,152	183	54,143
滋賀	233	84,910	5,292	107	43,221
京都府	428	135,428	8,744	204	72,382
大阪府	1,039	471,301	26,973	532	253,485
兵庫県	802	308,950	18,571	392	162,116
奈良	219	75,458	4,936	117	41,693
和歌山	278	52,139	3,881	138	29,663
鳥取	140	31,737	2,566	65	16,389
島根	230	37,064	3,279	105	19,560
岡山	423	107,305	7,263	172	56,327
広島	549	156,289	9,476	280	81,299
山口	343	73,830	5,203	176	38,868
徳島	253	39,400	3,252	96	21,132
香川県	185	55,155	3,693	82	28,654
愛媛	333	74,634	5,305	141	38,588
高松	255	37,294	3,187	134	20,098
福岡	767	275,748	16,041	375	142,711
佐賀	181	49,369	3,353	103	27,248
長崎	383	76,916	5,518	199	42,584
熊本	408	99,958	7,044	183	52,688
大分	309	62,256	4,561	143	32,893
宮崎	253	63,067	4,172	147	33,722
鹿児島	576	93,298	7,548	254	49,158
沖縄	278	99,406	5,776	157	50,407
調査期日等	24.5.1	24.5.1	24.5.1	24.5.1	24.5.1

資料 教育…文部科学省「学校基本調査報告書」
医療…厚生労働省「医師、歯科医師、薬剤師調査」及び「衛生行政業務報告」

勢 一 覧 (つづき)

校	育			医 療	
	高 等 学 校	学 校 数	生 徒 数	教 員 数	医 師 数
249,509	5,243	3,367,489	241,226	286,699	1,252,224
250,771	5,183	3,347,311	239,342
250,899	5,116	3,368,693	238,929	295,049	1,320,114
253,104	5,060	3,349,255	237,526
253,753	5,022	3,355,609	237,224	303,268	1,373,521
12,406	297	139,147	11,152	12,853	74,841
3,322	85	40,037	3,258	2,639	17,509
3,346	81	37,533	3,109	2,603	15,890
4,921	100	62,424	4,628	5,358	23,964
2,370	59	28,724	2,382	2,308	13,462
2,537	64	33,511	2,660	2,598	13,521
4,708	112	57,343	4,505	3,685	22,292
6,295	123	79,826	5,764	5,172	27,036
4,283	80	55,316	3,812	4,301	20,741
4,211	82	54,133	3,897	4,458	23,415
12,238	201	177,631	11,246	11,143	52,986
10,750	185	151,537	9,649	11,075	46,433
19,209	432	315,341	18,951	41,498	105,713
14,577	236	201,387	12,341	18,291	67,538
5,173	106	63,642	4,725	4,580	26,615
2,152	53	29,279	2,344	2,689	14,456
2,370	56	32,352	2,507	3,245	15,656
1,889	40	23,748	1,838	1,975	10,819
1,971	44	27,319	2,043	1,909	9,291
4,892	104	60,331	4,601	4,723	24,648
4,560	81	57,276	4,105	4,147	21,945
6,962	144	101,507	7,039	7,241	34,852
13,589	220	194,965	12,256	15,550	66,406
4,175	72	50,645	3,814	3,783	19,694
3,053	58	38,954	2,806	3,048	13,788
5,391	104	71,903	5,254	8,195	29,443
16,728	261	232,159	14,987	23,878	88,066
10,920	213	144,054	10,276	13,251	57,044
3,050	53	37,866	2,646	3,132	13,440
2,470	51	29,203	2,325	2,765	12,687
1,485	31	16,377	1,414	1,745	8,287
1,946	50	19,580	1,815	1,946	10,763
4,144	90	54,925	4,026	5,618	25,441
5,513	129	75,275	5,424	7,297	38,721
3,251	85	36,042	3,006	3,662	21,993
1,912	39	20,602	1,792	2,441	11,987
2,152	42	26,111	2,175	2,705	14,035
3,116	67	36,829	2,911	3,584	20,706
2,263	47	20,746	2,086	2,224	13,304
9,707	165	133,531	8,574	15,150	70,488
2,273	45	26,240	2,185	2,206	14,087
3,542	79	42,495	3,343	4,065	23,734
4,177	82	51,113	3,937	5,035	30,345
2,729	64	33,746	2,741	3,164	18,972
2,877	54	34,364	2,703	2,709	19,395
4,511	92	50,232	4,433	4,227	29,984
3,637	64	48,308	3,739	3,397	17,088
24.5.1	24.5.1	24.5.1	24.5.1	24.12.31	24.12.31

4 石川 県 行 政 機 構 図

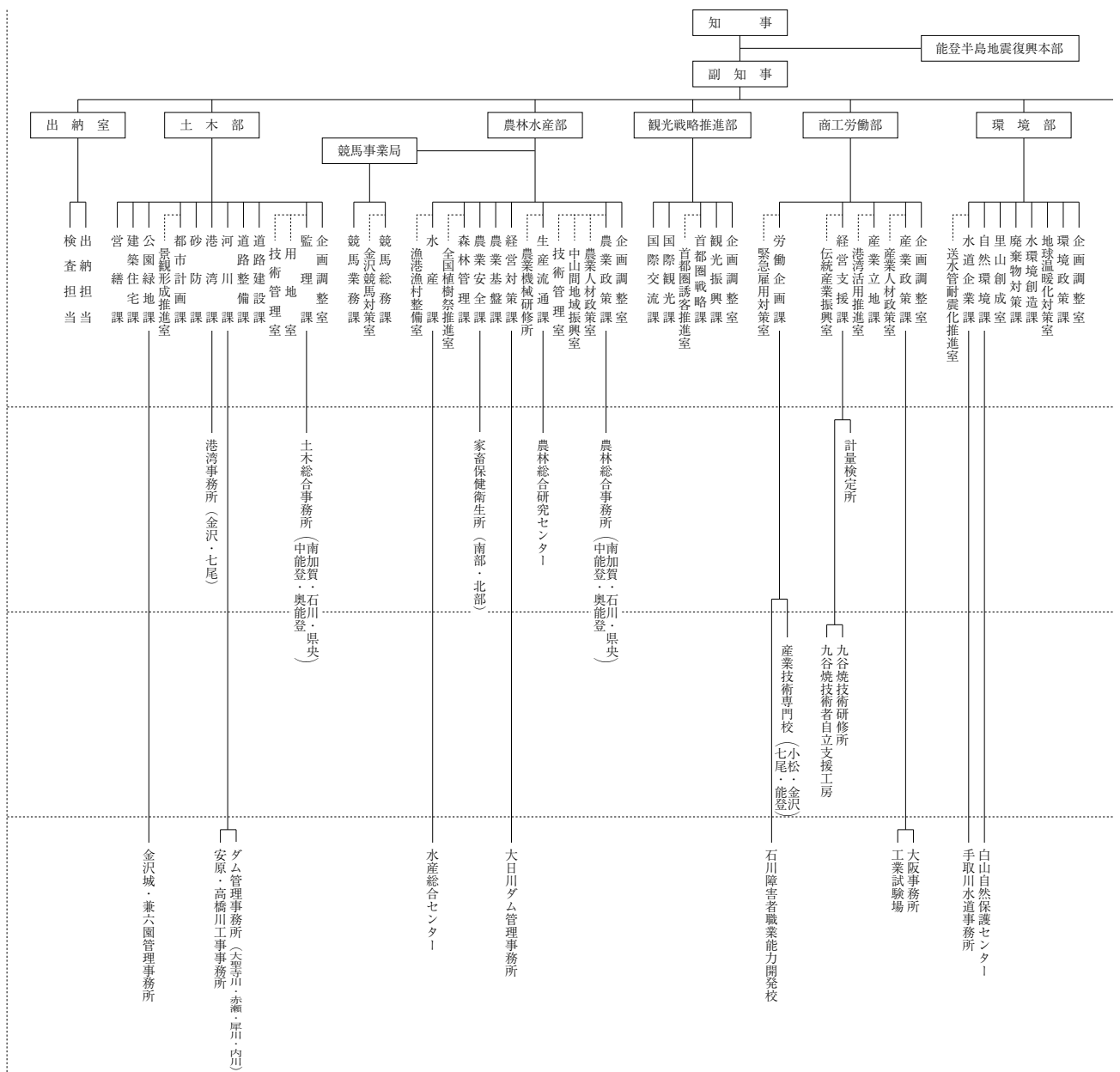

(平成25年4月1日現在)

知事部局	本部	8
	局	2
	監室等	4
	分課	75
	係	5
	グループ	218
	分課内の室及び事業所	30
	行政機関	30
	公の施設を管理する機関	18
	その他の機関	25
計	73	

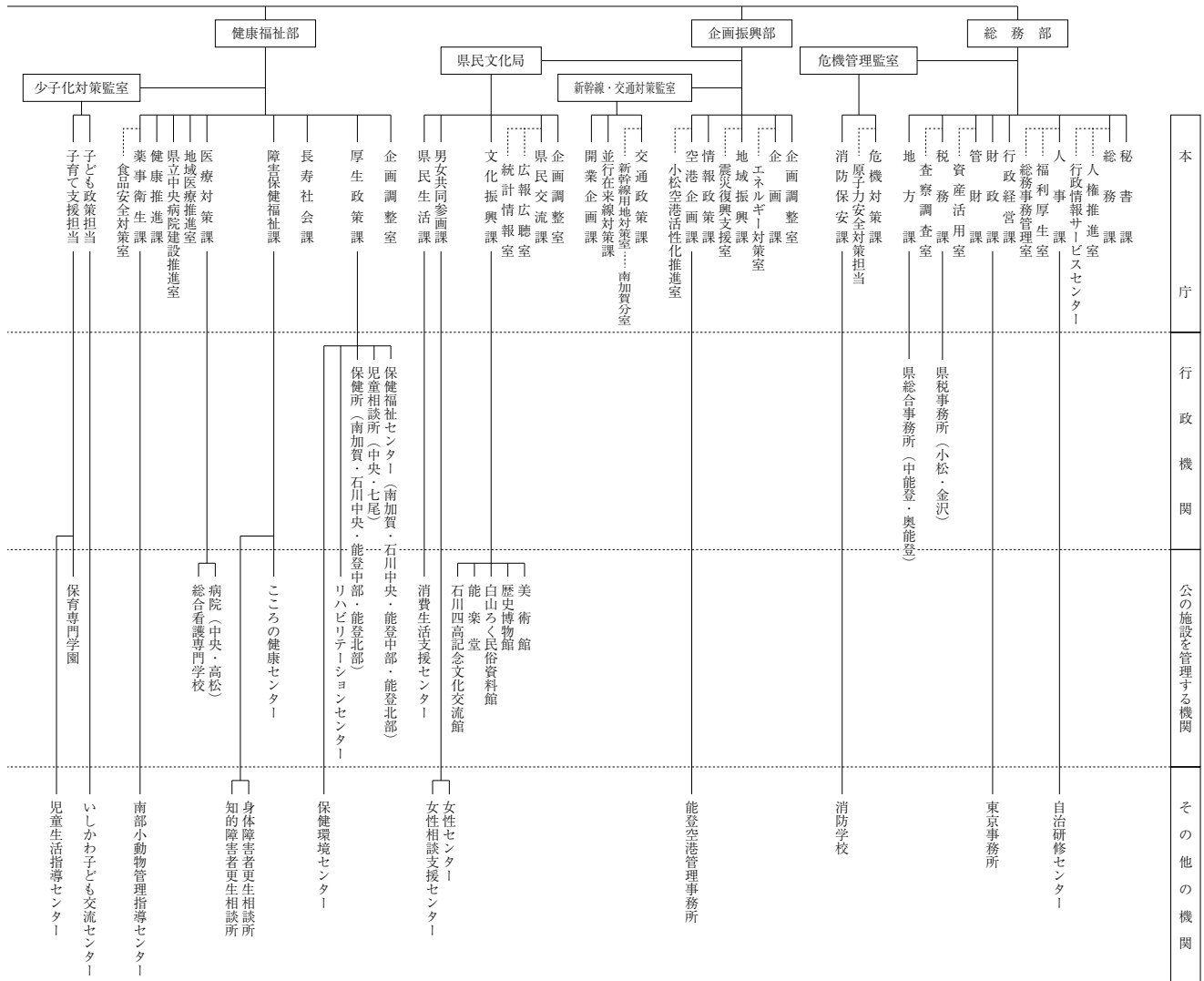

(議会及び各種行政委員会事務局)

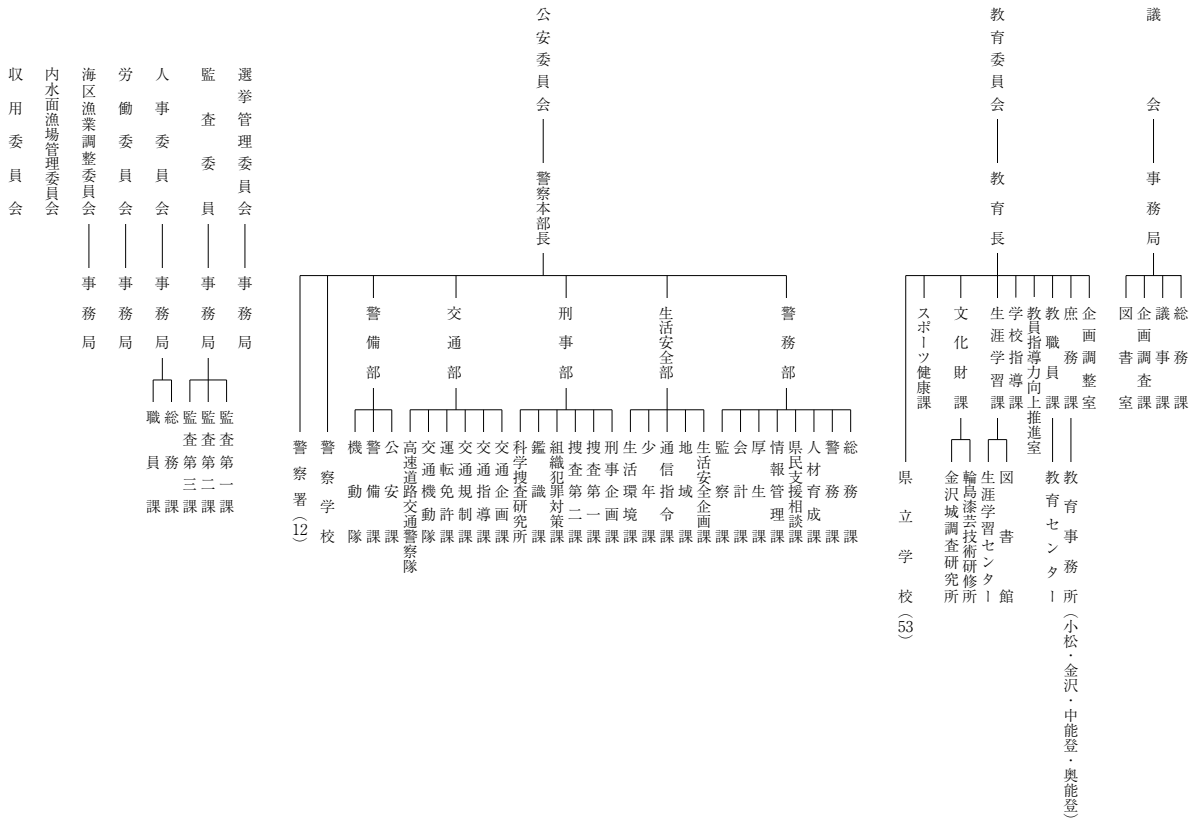

平成26年3月 発行

編 集 石川県県民文化局県民交流課統計情報室

発 行 石 川 県

〒920-8580 金沢市鞍月1丁目1番地
電話 (076) 225-1341
FAX (076) 225-1345

ホームページ <http://toukei.pref.ishikawa.jp/>
メールアドレス toukei@pref.ishikawa.lg.jp

この冊子は再生紙を使用しています。

