

# 主要データ集

令和6年10月号

## 石川県景気動向指数(CI)の動き (R2=100)

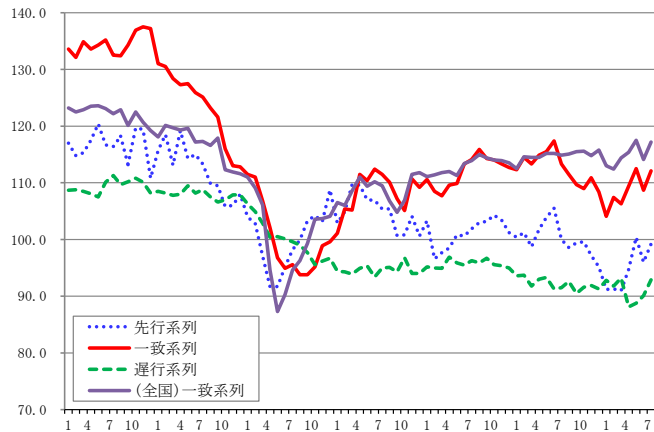

## 北陸の金融経済月報 要約

(日本銀行金沢支店 9月11日発表)

一部に能登半島地震の影響がみられるものの、緩やかに回復しつつある。  
[前回との変化] ↑

個人消費…一部に地震の影響がみられるものの、緩やかに持ち直している。

住宅投資…先行きは復旧需要等が見込まれるものの、足もとは減少している。

設備投資…増加している。

公共投資…復旧復興関連工事等により足もと増加しており、先行きもさらなる増加が見込まれる。

生産…一部に地震の影響が残るものの、緩やかに持ち直している。

雇用・所得…一部に地震の影響がみられるものの、持ち直している。

物価…上昇している。

## 北陸 短観(企業短期経済観測調査)

(日本銀行金沢支店 10月1日発表)

業況判断 (2024年9月調査) 「良い」-「悪い」・%ポイント

|    |      | 2024/3月 | 2024/6月 | 2024/9月 | 先行き |
|----|------|---------|---------|---------|-----|
|    |      | 石川県     | 製造業 ▲4  | ▲15     |     |
|    | 非製造業 | 11      | 14      | 22      | 9   |
|    | 全産業  | 5       | 2       | 9       | 5   |
| 全国 | 全産業  | 12      | 12      | 14      | 11  |

※先行きは3か月先までを示す

## 労働 (R6年第2四半期4~6月平均)

| 区分     | 石川県     | 全国      |
|--------|---------|---------|
| 就業者数   | 607.6千人 | 6,779万人 |
| 完全失業者数 | 10.5千人  | 189万人   |
| 完全失業率  | 1.7%    | 2.7%    |

・資料…統計情報室「石川県労働力調査」、総務省「労働力調査」

## 教育

学校・生徒(学生)数 (R6年5月1日現在)

| 区分       | 学校数  | 生徒(学生)数 |
|----------|------|---------|
| 小 学 校    | 201校 | 53,953人 |
| 中 学 校    | 90校  | 28,785人 |
| 義務教育学校   | 3校   | 220人    |
| 高等 学 校   | 56校  | 28,909人 |
| 大学・短大・高専 | 20校  | 34,681人 |
| 専修・各種学校  | 55校  | 8,339人  |

・資料…統計情報室・文部科学省「学校基本調査(速報)」

## 産業活動

| 事業所      | 事業所数 R3年 | 従業者数 R3年 |
|----------|----------|----------|
| 事業所      | 56,437   | 56,437   |
| 従業者数 R3年 | 56,437   | 543,315人 |

| 農 業        | 個人経営体数 R2年 | 農業従事者数 R2年 | 農業産出額 R4年 |
|------------|------------|------------|-----------|
| 個人経営体数 R2年 | 9,293      | 9,293      | 9,293     |
| 農業従事者数 R2年 | 9,293      | 9,756人     | 9,756     |
| 農業産出額 R4年  | 484        | 484        | 484       |
| 〃(全国) R4年  | 90,015     | 90,015     | 90,015    |

| 漁 業       | 経営体数 R5年 | 漁業産出額 R4年 |
|-----------|----------|-----------|
| 経営体数 R5年  | 972      | 972       |
| 漁業産出額 R4年 | 166      | 166       |
| 〃(全国) R4年 | 14,347   | 14,347    |

| 製造業         | 事業所数 R3年  | 従業者数 R3年  | 製造品出荷額等 R2年 |
|-------------|-----------|-----------|-------------|
| 事業所数 R3年    | 2,512     | 2,512     | 2,512       |
| 従業者数 R3年    | 94,507    | 94,507    | 94,507      |
| 製造品出荷額等 R2年 | 26,268    | 26,268    | 26,268      |
| 〃(全国) R2年   | 3,020,033 | 3,020,033 | 3,020,033   |

| 卸売業・小売業   | 事業所数 R3年  | 従業者数 R3年  | 年間販売額 R2年 |
|-----------|-----------|-----------|-----------|
| 事業所数 R3年  | 11,737    | 11,737    | 11,737    |
| 従業者数 R3年  | 93,614    | 93,614    | 93,614    |
| 年間販売額 R2年 | 36,978    | 36,978    | 36,978    |
| 〃(全国) R2年 | 5,226,458 | 5,226,458 | 5,226,458 |

## 経済成長率等

経済成長率 (R2年度)

| 区分 | 石川県   | 国     |
|----|-------|-------|
| 名目 | △4.6% | △3.5% |
| 実質 | △5.2% | △4.1% |

総生産 (R2年度)

| 区分 | 石川県      | 国           |
|----|----------|-------------|
| 名目 | 45,277億円 | 5,375,615億円 |
| 実質 | 44,883億円 | 5,273,884億円 |

|             |          |
|-------------|----------|
| 県民所得 (R3年度) | 33,338億円 |
| 雇用者報酬       | 25,410億円 |
| 財産所得        | 2,144億円  |
| 企業所得        | 5,784億円  |
| 1人当たり県民所得   | 2,963千円  |
| (1人当たり国民所得) | 3,155千円  |

・資料…統計情報室「令和3年度石川県県民経済計算概要」

## 家 計 (1世帯当たり)

|                            | 金沢市     | 全国      |
|----------------------------|---------|---------|
| 二人以上の世帯のうち勤労者世帯1か月 (R5年平均) | 金沢市     | 全国      |
| 実 収 入                      | 644.9千円 | 608.2千円 |
| 消 費 支 出                    | 334.0千円 | 318.8千円 |
| 平均消費性向                     | 62.9%   | 64.4%   |

・資料…総務省「家計調査」

|                 | 金沢市     | 全国      |
|-----------------|---------|---------|
| 二人以上の世帯 (R5年平均) | 金沢市     | 全国      |
| 貯蓄現在高           | 1,807万円 | 1,904万円 |
| 負債現在高           | 523万円   | 655万円   |

・資料…総務省「家計調査」

## 全国順位 1 位

| 項 目                      | 石川県     | 全国      |
|--------------------------|---------|---------|
| 大学・短大等学校数 (人口10万人当たり)    | 1.79校   | 0.94校   |
| 女性管理職(公立学校教職員)の割合        | 42.0%   | 23.7%   |
| 日展入選者数 (人口100万人当たり)      | 67.1人   | 19.0人   |
| 日本伝統工芸展入選者数 (人口100万人当たり) | 57.3人   | 4.4人    |
| 社会教育費 (1人あたり)            | 28,828円 | 10,480円 |

・資料…統計情報室「石川100の指標」(令和6年(2024)版)

## 自 然

| 項 目              | 石川県     | 全国        |
|------------------|---------|-----------|
| 総 面 積 (R5年)      | 4,186k㎡ | 377,975k㎡ |
| 可 住 地 面 積 (R3年)  | 1,394k㎡ | 122,956k㎡ |
| 年間降水量 (R3~R5年平均) | 2,416mm | 1,694mm   |

・資料…統計情報室「石川100の指標」(令和6年(2024)版)

|                    |         |
|--------------------|---------|
| 10月の平均気温           | 17.8℃   |
| 10月の日照時間           | 180.0時間 |
| 10月の降水日数 (1.0mm以上) | 13日     |

・資料…気象庁HP (過去の気象データ: 金沢・2023年)

## 人 口

|                          |                         |                     |
|--------------------------|-------------------------|---------------------|
| 総人口 (R6.9.1)             | 1,099,086人 (対前月差 △930人) | 市町別人口 総数(人) 対前月差(人) |
| 地域別                      |                         | 金沢市 455,787 △351    |
| 能登(羽咋郡以北) ……             | 159,706人 (同 △408人)      | 七尾市 45,803 △114     |
| 加賀(かほく市以南) ……            | 939,380人 (同 △522人)      | 小松市 104,103 △147    |
|                          |                         | 輪島市 20,138 △103     |
| 世帯数 ……                   | 475,052世帯 (同 △121世帯)    | 珠洲市 10,782 △69      |
| 1世帯当たり人員 ……              | 2.31人 (同 -人)            | 加賀市 59,686 △57      |
|                          |                         | 羽咋市 19,021 △11      |
| 人口増減                     |                         | かほく市 35,253 29      |
| 自然増減 ……                  | △616人                   | 白山市 109,359 5       |
| 社会増減 ……                  | △314人                   | 能美市 48,238 △26      |
| 増加率順位                    |                         | 野々市市 58,232 39      |
| 1 かほく市 ( 0.08% …… 29人)   |                         | 川北町 6,011 △8        |
| 2 野々市市 ( 0.07% …… 39人)   |                         | 津幡町 36,830 20       |
| 3 津幡町 ( 0.05% …… 20人)    |                         | 内灘町 25,881 △26      |
|                          |                         | 志賀町 16,729 △40      |
| 減少率順位                    |                         | 宝達志水町 11,184 3      |
| 1 珠洲市 ( △0.64% …… △69人)  |                         | 中能登町 15,504 △13     |
| 2 輪島市 ( △0.51% …… △103人) |                         | 穴水町 6,908 △23       |
| 3 穴水町 ( △0.33% …… △23人)  |                         | 能登町 13,637 △38      |

・資料…統計情報室「石川県の人口と世帯」

◎景気関係指標

作成…2024年10月11日

| 区分  | 鉱工業生産指数<br>全国:2020年=100 / 石川県:2015年=100 |       |        |       |        |       |       |             | 百貨店・スーパー<br>売上高 |             | 新車販売台数      |               | 新設住宅着工戸数    |             | 消費者物価指数     |             | 消費支出<br>(勤労者世帯)<br>(1世帯当たり1か月間) |             | 平均消費性向<br>(勤労者世帯)<br>(1世帯当たり1か月間) |    |
|-----|-----------------------------------------|-------|--------|-------|--------|-------|-------|-------------|-----------------|-------------|-------------|---------------|-------------|-------------|-------------|-------------|---------------------------------|-------------|-----------------------------------|----|
|     | 年月                                      | 総合    |        | 機械工業  |        | 繊維工業  |       | 前年<br>(同月)比 | 前年<br>(同月)比     | 前年<br>(同月)比 | 前年<br>(同月)比 | 2020年<br>=100 | 前年<br>(同月)比 | 前年<br>(同月)比 | 前年<br>(同月)比 | 前年<br>(同月)比 | 前年<br>(同月)比                     | 前年<br>(同月)比 | 前年<br>(同月)比                       |    |
|     |                                         | 値     | %      | 値     | %      | 値     | %     |             |                 |             |             |               |             |             |             |             |                                 |             |                                   | 億円 |
| 全国  | 2021                                    | 105.4 | 5.4    | 107.5 | 7.5    | 100.6 | 0.6   | 199,071     | 0.6             | 44,483      | ▲ 3.3       | 8,565         | 5.0         | 99.8        | ▲ 0.2       | 309.5       | 1.2                             | 62.8        | 1.5                               |    |
|     | 2022                                    | 105.3 | ▲ 0.1  | 109.0 | 1.4    | 100.9 | 0.3   | 206,603     | 3.2             | 42,013      | ▲ 5.6       | 8,595         | 0.4         | 102.3       | 2.5         | 320.6       | 3.6                             | 64.0        | 1.2                               |    |
|     | 2023                                    | 103.9 | ▲ 1.3  | 109.8 | 0.7    | 96.6  | ▲ 4.3 | 216,049     | 4.2             | 47,789      | 13.7        | 8,196         | ▲ 4.6       | 105.6       | 3.2         | 318.8       | ▲ 0.6                           | 64.4        | 0.4                               |    |
|     | 2024                                    | 104.4 | 3.6    | 112.0 | 5.8    | 94.0  | 1.3   | 18,212      | 4.1             | 3,124       | ▲ 4.4       | 659           | ▲ 5.2       | 108.1       | 2.8         | 318.6       | 2.2                             | 84.7        | ▲ 5.5                             |    |
|     | 2024                                    | 100.0 | ▲ 4.2  | 104.2 | ▲ 7.0  | 95.3  | 1.4   | 18,675      | 6.6             | 3,736       | ▲ 4.9       | 663           | ▲ 6.7       | 108.2       | 2.8         | 300.2       | 0.6                             | 36.9        | ▲ 4.2                             |    |
|     | 2024                                    | 103.1 | 3.1    | 108.1 | 3.7    | 94.8  | ▲ 0.5 | 18,990      | 1.1             | 4,052       | 6.9         | 680           | ▲ 0.2       | 108.6       | 2.8         | 312.6       | 2.0                             | 55.0        | ▲ 4.7                             |    |
|     | 2024                                    | 99.7  | ▲ 3.3  | 104.5 | ▲ 3.3  | 91.5  | ▲ 3.5 | 18,691      | 4.4             | 3,285       | ▲ 3.5       | 668           | ▲ 5.1       | 109.1       | 3.0         | ...         | ...                             | ...         | ...                               |    |
| 石川県 | 2021                                    | 93.6  | 13.0   | 90.7  | 20.5   | 81.5  | 4.5   | 168,485     | ▲ 0.3           | 48,958      | ▲ 0.8       | 7,265         | 4.6         | 99.9        | ▲ 0.1       | 319.5       | 1.0                             | 57.1        | ▲ 1.1                             |    |
|     | 2022                                    | 94.7  | 1.2    | 89.7  | ▲ 1.1  | 87.5  | 7.4   | 171,531     | 1.2             | 48,027      | ▲ 1.9       | 6,158         | ▲ 15.2      | 102.0       | 2.1         | 319.0       | ▲ 0.2                           | 57.0        | ▲ 0.1                             |    |
|     | 2023                                    | 95.0  | 0.3    | 84.4  | ▲ 5.9  | 115.1 | 31.5  | 173,254     | 0.5             | 54,443      | 13.4        | 5,401         | ▲ 12.3      | 105.4       | 3.4         | 334.0       | 4.7                             | 62.9        | 5.9                               |    |
|     | 2024                                    | 96.2  | 11.2   | 80.2  | 10.0   | 111.3 | 2.9   | 14,171      | 0.1             | 3,420       | ▲ 7.6       | 407           | ▲ 6.0       | 108.2       | 3.3         | 367.6       | 19.2                            | 80.2        | ▲ 6.1                             |    |
|     | 2024                                    | 81.0  | ▲ 15.8 | 70.4  | ▲ 12.2 | 109.9 | ▲ 1.3 | 14,463      | 1.9             | 4,120       | ▲ 5.6       | 467           | ▲ 5.5       | 108.3       | 3.0         | 300.5       | ▲ 3.1                           | 36.1        | ▲ 6.5                             |    |
|     | 2024                                    | 89.4  | 10.4   | 79.1  | 12.4   | 113.8 | 3.5   | 14,560      | 0.7             | 4,569       | 5.6         | 533           | ▲ 0.4       | 109.0       | 3.1         | 311.7       | ▲ 9.3                           | 44.9        | ▲ 18.8                            |    |
|     | 2024                                    | ...   | ...    | ...   | ...    | ...   | ...   | 15,139      | 3.2             | 3,696       | ▲ 0.6       | 454           | ▲ 5.4       | 109.4       | 3.1         | ...         | ...                             | ...         | ...                               |    |

| 区分   | 年月   | ※<br>有効求人倍率<br>(季節調整値) |        | 就業者数<br>(原数値 月平均) |        | 完全失業者数<br>(原数値 月平均) |        | 完全失業率<br>(原数値 月平均) |        | 常用雇用指数<br>(事業所規模5人以上) |             | 所定外労働時間指数<br><製造業><br>(事業所規模5人以上) |             | 名目賃金指数<br>(現金給与総額)<br>(事業所規模5人以上) |             | ※<br>国内銀行勘定<br>貸出残高 |       | 企業倒産件数      |        | 景気動向指数(CI)<br>2020年=100 |       |       |
|------|------|------------------------|--------|-------------------|--------|---------------------|--------|--------------------|--------|-----------------------|-------------|-----------------------------------|-------------|-----------------------------------|-------------|---------------------|-------|-------------|--------|-------------------------|-------|-------|
|      |      | 前年<br>(同月)比            | %      | 前年<br>(同月)比       | %      | 前年<br>(同月)比         | %      | 前年<br>(同月)比        | %      | 2020年<br>=100         | 前年<br>(同月)比 | 2020年<br>=100                     | 前年<br>(同月)比 | 2020年<br>=100                     | 前年<br>(同月)比 | 前年<br>(同月)比         | %     | 前年<br>(同月)比 | %      | 先行                      | 一致    | 遅行    |
|      |      | 倍                      | %      | 万人                | 万人     | 万人                  | 万人     | %                  | %      | %                     | %           | %                                 | %           | 百億円                               | %           | 件                   | %     | 先行          | 一致     | 遅行                      |       |       |
| 全国   | 2021 | 1.16                   | 0.06   | 6,713             | 3      | 195                 | 3      | 2.8                | 0.0    | 100.5                 | 0.5         | 114.0                             | 14.1        | 100.3                             | 0.3         | 54,834              | 1.7   | 6,030       | ▲ 22.4 | -                       | -     | -     |
|      | 2022 | 1.31                   | 0.15   | 6,723             | 10     | 179                 | ▲ 16   | 2.6                | ▲ 0.2  | 101.3                 | 0.8         | 121.1                             | 6.2         | 102.3                             | 2.0         | 57,031              | 4.0   | 6,428       | 6.6    | -                       | -     | -     |
|      | 2023 | 1.29                   | ▲ 0.02 | 6,747             | 24     | 178                 | ▲ 1    | 2.6                | 0.0    | 103.1                 | 1.9         | 114.4                             | ▲ 5.5       | 103.5                             | 1.2         | 59,601              | 4.5   | 8,690       | 35.1   | -                       | -     | -     |
|      | 2024 | 1.24                   | ▲ 0.07 | 6,766             | 21     | 193                 | 5      | 2.8                | 0.1    | 104.3                 | 1.3         | 102.5                             | ▲ 3.9       | 93.4                              | 2.0         | 59,717              | 4.5   | 1,009       | 42.9   | 111.0                   | 117.5 | 108.0 |
|      | 2024 | 1.23                   | ▲ 0.07 | 6,822             | 37     | 181                 | 2      | 2.6                | 0.0    | 104.6                 | 1.1         | 108.4                             | ▲ 4.4       | 156.7                             | 4.5         | 60,043              | 4.7   | 820         | 6.4    | 109.1                   | 114.1 | 107.0 |
|      | 2024 | 1.24                   | ▲ 0.06 | 6,795             | 23     | 188                 | 5      | 2.7                | 0.1    | 104.9                 | 1.2         | 114.3                             | ▲ 0.7       | 126.6                             | 3.4         | 60,075              | 4.5   | 953         | 25.7   | 109.3                   | 117.2 | 107.2 |
|      | 2024 | 1.23                   | ▲ 0.05 | 6,815             | 42     | 175                 | ▲ 11   | 2.5                | ▲ 0.2  | 104.8                 | 1.2         | 106.7                             | ▲ 0.8       | 93.2                              | 3.0         | 59,940              | 4.0   | 723         | ▲ 4.8  | ...                     | ...   | ...   |
| 石川県  | 2021 | 1.40                   | 0.18   | 611.2             | 2.8    | 11.3                | ▲ 1.7  | 1.8                | ▲ 0.3  | 97.8                  | ▲ 2.2       | 123.0                             | 23.0        | 99.9                              | ▲ 0.1       | 32,937              | 2.4   | 58          | ▲ 14.7 | -                       | -     | -     |
|      | 2022 | 1.63                   | 0.23   | 614.8             | 3.6    | 11.5                | 0.2    | 1.8                | 0.0    | 100.0                 | 2.2         | 138.8                             | 12.8        | 100.2                             | 0.3         | 33,113              | 0.5   | 49          | ▲ 15.5 | -                       | -     | -     |
|      | 2023 | 1.57                   | ▲ 0.06 | 614.6             | ▲ 0.2  | 10.8                | ▲ 0.7  | 1.7                | ▲ 0.1  | 98.6                  | ▲ 1.4       | 129.7                             | ▲ 6.6       | 100.1                             | ▲ 0.1       | 33,049              | ▲ 0.2 | 51          | 4.0    | -                       | -     | -     |
|      | 2024 | 1.48                   | ▲ 0.15 | ...               | ...    | ...                 | ...    | ...                | ...    | 99.6                  | 0.1         | 109.4                             | ▲ 8.7       | 88.5                              | 1.5         | 33,076              | 0.0   | 8           | 33.3   | 100.4                   | 112.5 | 88.8  |
|      | 2024 | 1.42                   | ▲ 0.19 | (4-6月)            | (4-6月) | (4-6月)              | (4-6月) | (4-6月)             | (4-6月) | 99.6                  | 1.1         | 122.6                             | ▲ 6.5       | 150.9                             | 10.3        | 33,095              | 0.3   | 4           | ▲ 33.3 | 96.0                    | 108.7 | 90.1  |
|      | 2024 | 1.47                   | ▲ 0.13 | 607.6             | ▲ 4.6  | 10.5                | ▲ 0.6  | 1.7                | ▲ 0.1  | 100.0                 | 1.9         | 138.7                             | 3.5         | 131.9                             | 5.7         | 33,116              | 0.5   | 7           | 133.3  | 99.2                    | 112.1 | 92.9  |
| 2024 | 1.49 | ▲ 0.10                 | ...    | ...               | ...    | ...                 | ...    | ...                | ...    | ...                   | ...         | ...                               | ...         | ...                               | 33,506      | 1.8                 | 4     | 0.0         | ...    | ...                     | ...   |       |

注1) pは速報値、rは訂正值、※は年度値(国内銀行勘定は年度末の数値)、…は不詳。  
 注2) 前年(同月)比・差は、「百貨店・スーパー売上高」を除き、原指数による。  
 注3) 鉱工業生産指数については、年の値は原指数、月の値は季節調整済指数である。  
 注4) 「百貨店・スーパー売上高」の金額は全店、前年(同月)比は既存店によるものを掲載。  
 既存店とは、調査月において、当年と前年同月でともに存在した事業所の数値である。  
 注5) 平均消費性向とは、可処分所得に対する消費支出の割合である。2006年2月から対象世帯に農林漁家世帯が含まれている。  
 注6) 就業者数(全国)及び完全失業者数(全国)は、2022年1月結果から算出の基礎となる人口を2020年国勢調査を基準とする推計人口に切替えた。  
 注7) 国の景気動向指数(CI)の採用系列には、第16循環の景気の山の暫定設定にあわせ、第12次改定として、一致系列に輸出数量指数が追加された。  
 そのため、国の景気動向指数は2020年6月分速報から、第12次改定後の数値となり、景気動向指数は全系列、全期間が溯及改定となっている。

☆ご意見・お問い合わせは以下までお願いします。  
 行政経営課 統計情報室  
 生活社会グループ(内線3751)  
 TEL: 076-225-1343  
 FAX: 076-225-1345  
 メール: toukei@pref.ishikawa.lg.jp

[ 付録 ] 主な景気関係指標の動き

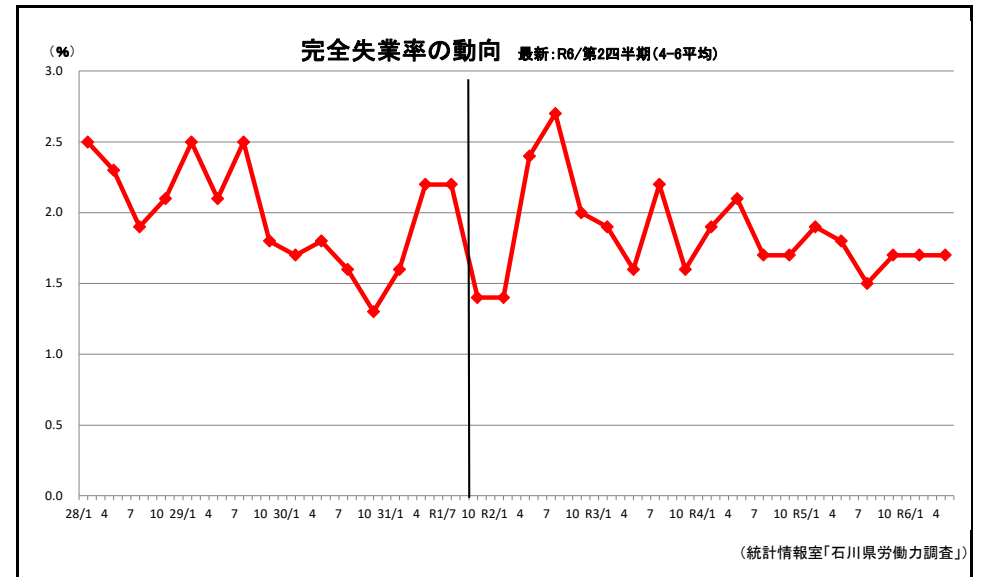
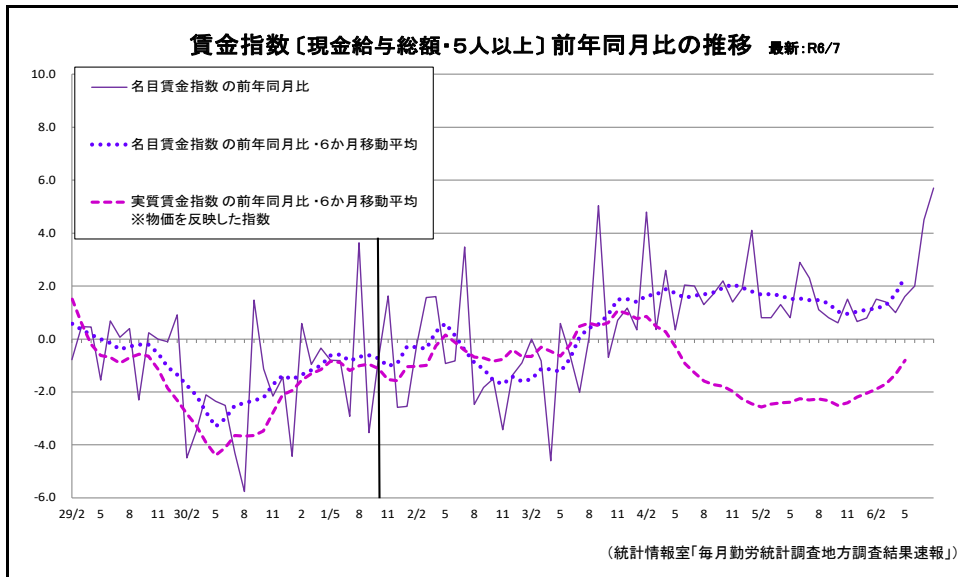
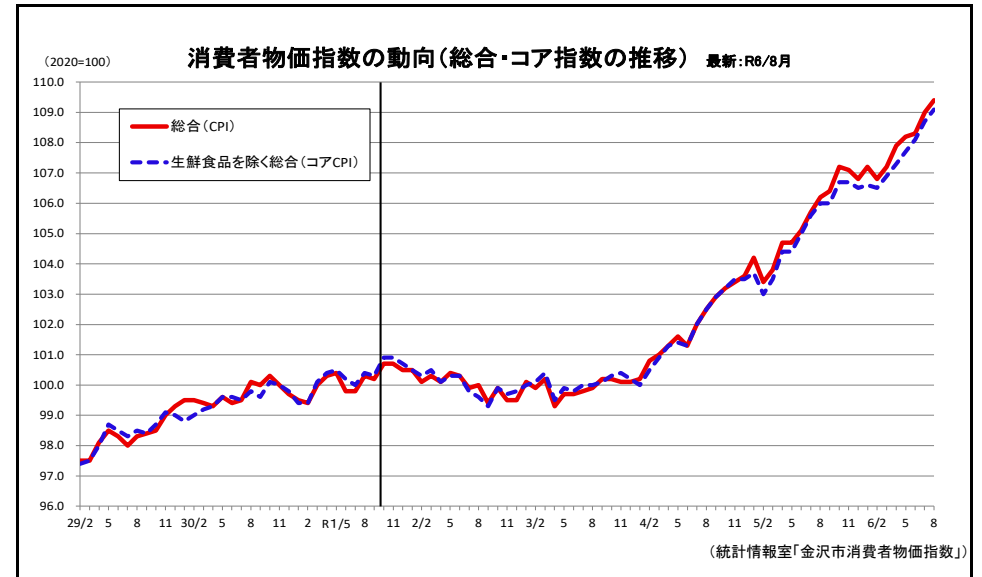
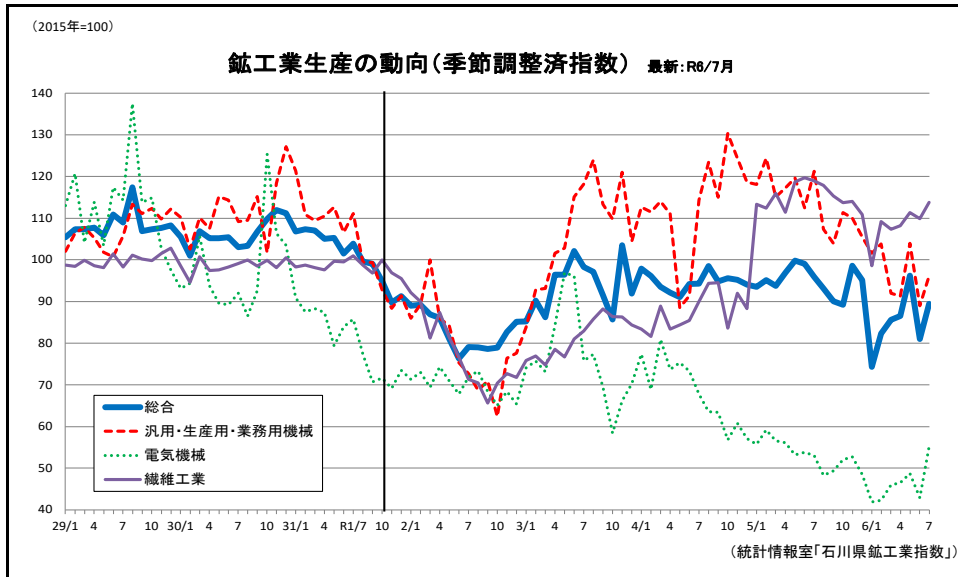

○資料出所

|     |                      |                     |                 |                   |                       |           |        |
|-----|----------------------|---------------------|-----------------|-------------------|-----------------------|-----------|--------|
|     | 鉱工業生産指数              | 百貨店・スーパー<br>売上高     | 新車販売台数          | 新設住宅着工戸数          | 消費者物価指数               | 消費支出      | 平均消費性向 |
| 全 国 | 経済産業省「鉱工業生産・出荷・在庫指数」 | 経済産業省<br>「商業動態統計調査」 | 石川県自動車<br>販売店協会 | 国土交通省<br>「住宅着工統計」 | 総務省<br>「消費者物価指数」      | 総務省「家計調査」 |        |
| 石川県 | 統計情報室「石川県鉱工業指数」      |                     |                 |                   | 統計情報室<br>「金沢市消費者物価指数」 |           |        |

|     |        |                 |        |       |                 |               |      |        |                                                     |             |
|-----|--------|-----------------|--------|-------|-----------------|---------------|------|--------|-----------------------------------------------------|-------------|
|     | 有効求人倍率 | 就業者数            | 完全失業者数 | 完全失業率 | 雇用指数            | 所定外労働時間<br>指数 | 賃金指数 | 国内銀行勘定 | 企業倒産件数                                              | 景気動向指数(CI)  |
| 全 国 | 石川労働局  | 総務省「労働力調査」      |        |       | 厚生労働省「毎月勤労統計調査」 |               | 賃金指数 | 国内銀行勘定 | 企業倒産件数<br><small>(株)東京商工リサーチ<br/>「全国企業倒産状況」</small> | 内閣府「景気動向指数」 |
| 石川県 |        | 統計情報室「石川県労働力調査」 |        |       | 統計情報室「毎月勤労統計調査」 |               |      |        |                                                     | 日本銀行        |