

季報

いしかわの統計

■No.179 ■2026.4

石川県統計情報室

# 目 次

## I グラフでみる石川県の経済指標

- 1 景気動向指数 . . . . . 1

## II 統計資料

### < 人 口 >

- 1 市町別人口と世帯（推計） . . . . . 3  
2 石川県の人口動態 . . . . . 4

### < 労 働 >

- 3 一般職業紹介状況  
（新規学卒を除き、パートを含む） . . . 5  
4 雇用保険給付状況 . . . . . 6  
5 賃金指数（名目・実質） . . . . . 7  
6 雇用指数 . . . . . 8  
7 1人平均月間現金給与額 . . . . . 9

### < 生 産 >

- 8 業種別生産・出荷・在庫指数 . . . . . 10

### < 農 業 ・ 水 産 業 >

- 9 農業・水産業の状況 . . . . . 11

### < 気 象 >

- 10 気象 . . . . . 12

### < 電 力 >

- 11 電力需給状況 . . . . . 13

### < 物 価 >

- 12 金沢市消費者物価指数 . . . . . 14  
13 主要品目の小売価格（金沢市） . . . . . 15

### < 家 計 >

- 14 1世帯1か月の平均収入と支出  
（金沢市・二人以上の勤労者世帯） . . . . . 16

### < 建 設 >

- 15 建築着工住宅 . . . . . 17  
16 構造別着工建築物 . . . . . 18  
17 公共工事請負高 . . . . . 19

### < 商 業 ・ 金 融 >

- 18 百貨店・スーパー売上高 . . . . . 20  
19 金融機関業態別預金・貸出残高 . . . . . 21  
20 信用保証協会保証状況 . . . . . 22  
21 企業倒産状況 . . . . . 23

### < 運 輸 >

- 22 有料道路利用状況 . . . . . 24  
23 自動車保有台数 . . . . . 25  
24 港別輸移出入状況 . . . . . 26  
25 地域別観光客数 . . . . . 27  
26 旅券発行件数 . . . . . 28

### < 社 会 >

- 27 交通事故の状況 . . . . . 29  
28 刑法犯認知・検挙件数 . . . . . 30  
29 火災発生状況 . . . . . 31

◎ 統計表中の符号の用法は次のとおりです。  
「-」該当なし 「r」訂正・改訂数値 「0」単位未満 「p」速報数値  
「…」不詳 「△」減少を示す 「x」秘匿扱いのもの

# I グラフでみる石川県の経済指標



## 1 景気動向指数[令和2年7月～令和7年12月]

図1 CI 先行指数

(R2=100)

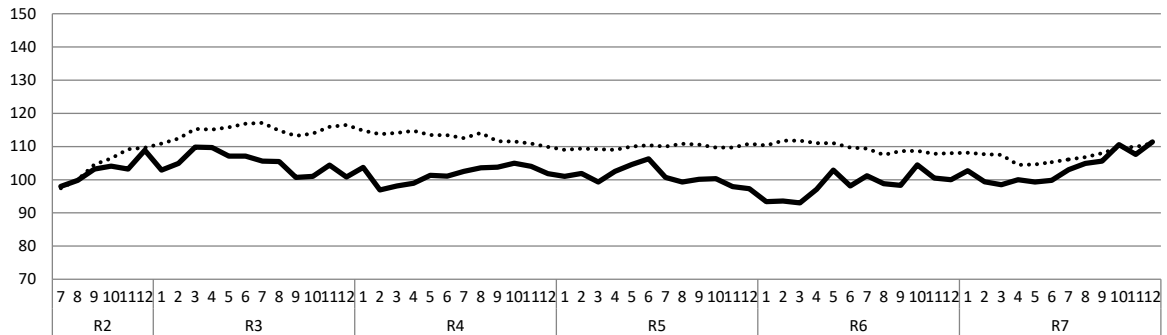

- 令和7年12月のCI先行指数は、111.4となった。  
前月と比較して3.8ポイント上昇し、2か月ぶりの上昇となった。

図2 CI 一致指数

(R2=100)

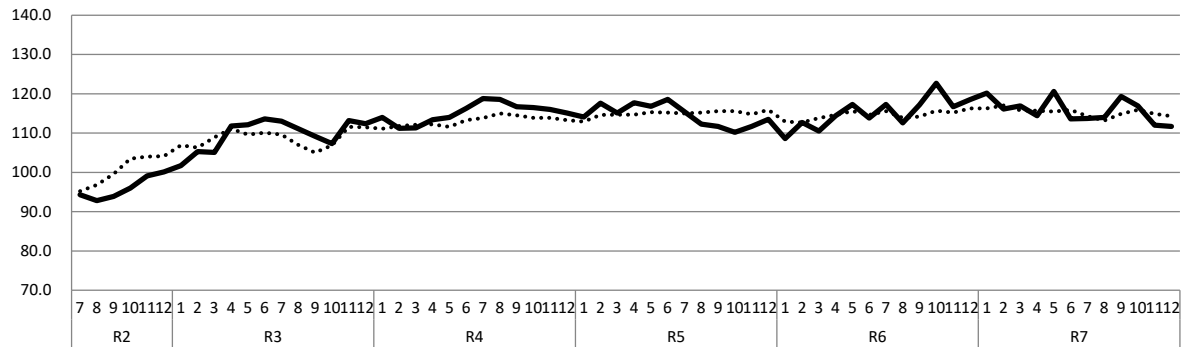

- 令和7年12月のCI一致指数は、111.7となった。  
前月と比較して0.3ポイント低下し、3か月連続の低下となった。

図3 CI 遅行指数

(R2=100)

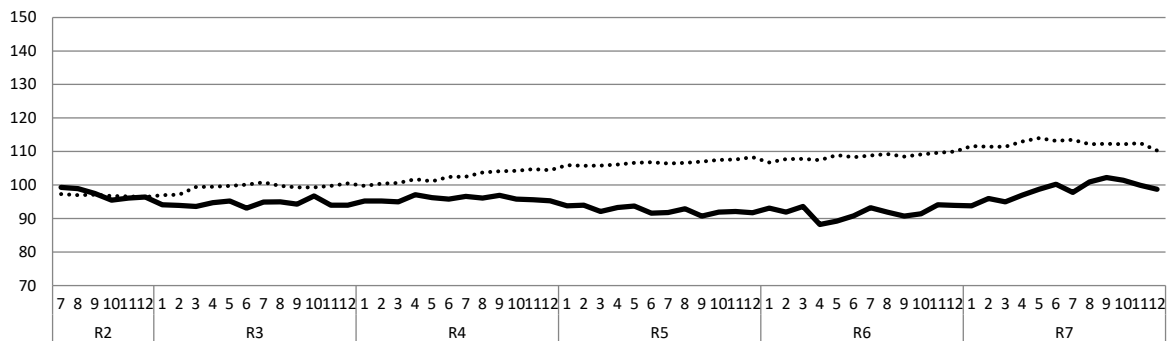

- 令和7年12月のCI遅行指数は、98.7となった。  
前月と比較して1.2ポイント低下し、3か月連続の低下となった。

石川県CI採用系列の寄与度

|     |                               | 令和7年             |                |                |                 |                 |                 |                 |
|-----|-------------------------------|------------------|----------------|----------------|-----------------|-----------------|-----------------|-----------------|
|     |                               | 7月               | 8月             | 9月             | 10月             | 11月             | 12月             |                 |
| 先   | 行 指 数                         |                  | <b>103.0</b>   | <b>104.9</b>   | <b>105.6</b>    | <b>110.6</b>    | <b>107.6</b>    | <b>111.4</b>    |
|     |                               | 前月差(ポイント)        | <b>3.2</b>     | <b>1.9</b>     | <b>0.7</b>      | <b>5.0</b>      | <b>-3.0</b>     | <b>3.8</b>      |
| L1  | 新設住宅着工戸数                      | 前月比伸び率(%)<br>寄与度 | 17.01<br>1.02  | 18.37<br>1.10  | -2.80<br>-0.23  | 7.98<br>0.47    | -12.32<br>-0.94 | 25.06<br>1.53   |
| L2  | 所定外労働時間<br>(30人以上、製造業)        | 前月比伸び率(%)<br>寄与度 | 4.31<br>1.10   | 8.26<br>2.20   | -13.74<br>-3.18 | 7.96<br>2.30    | -3.28<br>-0.99  | 1.69<br>0.59    |
| L3  | 東証株価指数                        | 前月差<br>寄与度       | -0.40<br>-0.05 | 16.92<br>2.97  | 1.69<br>0.28    | 0.96<br>0.15    | 2.72<br>0.46    | 0.69<br>0.09    |
| L4  | 新車新規登録数                       | 前月比伸び率(%)<br>寄与度 | -3.83<br>-0.88 | -8.82<br>-2.02 | 4.56<br>0.93    | 2.95<br>0.63    | -0.46<br>-0.15  | 1.34<br>0.24    |
| L5  | 新規求人数(一般)                     | 前月比伸び率(%)<br>寄与度 | 0.61<br>0.04   | -9.24<br>-1.93 | 1.51<br>0.26    | 4.49<br>0.84    | -6.10<br>-1.32  | 4.07<br>0.78    |
| L6  | 銀行貸出残高                        | 前月差<br>寄与度       | 1.28<br>1.90   | -0.36<br>-0.64 | 1.60<br>2.40    | 0.26<br>0.38    | 0.05<br>-0.12   | 0.35<br>0.51    |
|     | 一致指数トレンド成分                    | 寄与度              | 0.14           | 0.19           | 0.25            | 0.19            | 0.06            | 0.06            |
| 一   | 致 指 数                         |                  | <b>113.7</b>   | <b>114.0</b>   | <b>119.3</b>    | <b>116.9</b>    | <b>112.0</b>    | <b>111.7</b>    |
|     |                               | 前月差(ポイント)        | <b>0.1</b>     | <b>0.3</b>     | <b>5.3</b>      | <b>-2.4</b>     | <b>-4.9</b>     | <b>-0.3</b>     |
| C1  | 有効求人倍率                        | 前月差<br>寄与度       | -0.02<br>-0.53 | -0.01<br>-0.34 | -0.01<br>-0.36  | -0.03<br>-0.75  | -0.04<br>-0.90  | -0.03<br>-0.68  |
| C2  | 業況判断DI(北陸、全産業)                | 前月差<br>寄与度       | 2.00<br>0.40   | 0.00<br>-0.07  | 4.00<br>0.89    | 1.00<br>0.18    | 0.00<br>-0.06   | 2.00<br>0.41    |
| C3  | 鉱工業生産指数(総合)                   | 前月比伸び率(%)<br>寄与度 | 1.37<br>0.20   | -1.64<br>-0.24 | 13.06<br>1.31   | -0.78<br>-0.12  | -8.84<br>-1.29  | 2.69<br>0.38    |
| C4  | 鉱工業生産指数(機械)                   | 前月比伸び率(%)<br>寄与度 | -6.22<br>-0.52 | 2.80<br>0.24   | 17.94<br>1.34   | -7.01<br>-0.60  | -7.26<br>-0.61  | -0.10<br>0.00   |
| C5  | 鉱工業出荷指数(総合)                   | 前月比伸び率(%)<br>寄与度 | 0.20<br>0.03   | 1.29<br>0.16   | 10.19<br>1.22   | -2.49<br>-0.31  | -6.29<br>-0.79  | -2.33<br>-0.28  |
| C6  | 百貨店・スーパー販売額(実質<br>値)          | 前月差<br>寄与度       | 1.94<br>0.26   | -0.59<br>-0.07 | 0.12<br>0.01    | -0.66<br>-0.10  | -2.42<br>-0.33  | 0.35<br>0.05    |
| C7  | 温泉旅館宿泊客数                      | 前月比伸び率(%)<br>寄与度 | 2.06<br>0.18   | 7.80<br>0.75   | -3.58<br>-0.42  | -2.66<br>-0.33  | -0.17<br>-0.06  | -5.69<br>-0.63  |
| C8  | 単位労働コスト<br>(30人以上、製造業)(逆)     | 前月比伸び率(%)<br>寄与度 | -0.81<br>0.11  | 0.91<br>-0.12  | -11.06<br>1.32  | 3.44<br>-0.46   | 5.96<br>-0.77   | -3.14<br>0.42   |
| 遅   | 行 指 数                         |                  | <b>97.8</b>    | <b>100.9</b>   | <b>102.2</b>    | <b>101.4</b>    | <b>99.9</b>     | <b>98.7</b>     |
|     |                               | 前月差(ポイント)        | <b>-2.4</b>    | <b>3.1</b>     | <b>1.3</b>      | <b>-0.8</b>     | <b>-1.5</b>     | <b>-1.2</b>     |
| LG1 | 消費者物価指数<br>(金沢市総合)            | 前月差<br>寄与度       | -0.60<br>-0.73 | -0.30<br>-0.41 | 0.30<br>0.25    | 0.00<br>-0.10   | -0.30<br>-0.43  | -0.30<br>-0.42  |
| LG2 | 雇用指数<br>(30人以上、調査産業計)         | 前月差<br>寄与度       | -0.72<br>-0.72 | 0.31<br>0.37   | 1.16<br>1.28    | 0.43<br>0.48    | -0.76<br>-0.79  | 0.51<br>0.56    |
| LG3 | 賃金指数<br>(30人以上、調査産業計)(実<br>質) | 前月差<br>寄与度       | -1.49<br>-0.77 | 2.15<br>1.14   | -1.70<br>-0.90  | 0.47<br>0.28    | -0.33<br>-0.15  | -0.58<br>-0.26  |
| LG4 | 法人事業税<br>(含地方法人特別税)           | 前月比伸び率(%)<br>寄与度 | -5.47<br>-0.25 | 4.24<br>0.18   | 11.02<br>0.46   | -6.45<br>-0.31  | -3.35<br>-0.15  | -10.29<br>-0.47 |
| LG5 | 雇用保険受給者数(逆)                   | 前月比伸び率(%)<br>寄与度 | 10.72<br>-1.40 | -3.36<br>0.63  | 6.15<br>-1.31   | -1.11<br>0.16   | 0.87<br>-0.24   | 1.68<br>-0.39   |
| LG6 | 営業倉庫在庫高                       | 前月比伸び率(%)<br>寄与度 | 8.24<br>1.31   | 5.23<br>1.07   | 17.28<br>1.29   | -12.84<br>-1.47 | 1.04<br>0.14    | -0.86<br>-0.29  |
|     | 一致指数トレンド成分                    | 寄与度              | 0.14           | 0.18           | 0.24            | 0.18            | 0.06            | 0.05            |

※(逆)は景気と逆サイクルの系列

(参考)全国景気動向指数R2=100 (令和8年2月26日公表 内閣府経済社会総合研究所)

|        |           |               |               |              |               |               |               |
|--------|-----------|---------------|---------------|--------------|---------------|---------------|---------------|
| CI先行指数 | 前月差(ポイント) | 106.1<br>-0.8 | 106.8<br>0.7  | 108.0<br>1.2 | 109.7<br>1.7  | 109.9<br>0.2  | 111.0<br>1.1  |
| CI一致指数 | 前月差(ポイント) | 114.3<br>-1.6 | 113.2<br>-1.1 | 114.9<br>1.7 | 115.9<br>1.0  | 114.9<br>-1.0 | 114.3<br>-0.6 |
| CI遅行指数 | 前月差(ポイント) | 113.5<br>0.3  | 112.2<br>-1.3 | 112.3<br>0.1 | 112.2<br>-0.1 | 112.5<br>0.3  | 110.3<br>-2.2 |

※ 内閣府が採用している系列の内容は、石川県のものとは若干異なる。

## Ⅱ 統計資料

### 1 市町別人口と世帯（推計）

令和8年3月1日現在

単位：人、世帯

| 市 町          | 人 口              |                |                | 自然動態（2月中）    |            |              | 社会動態（2月中）    |              |              | 世帯数            | 一世帯<br>当たり<br>人 員 | 人口密度<br>（1K㎡<br>当たり） |
|--------------|------------------|----------------|----------------|--------------|------------|--------------|--------------|--------------|--------------|----------------|-------------------|----------------------|
|              | 総 数              | 男              | 女              | 自 然<br>増減数   | 出 生<br>者 数 | 死 亡<br>者 数   | 社 会<br>増減数   | 転 入<br>者 数   | 転 出<br>者 数   |                |                   |                      |
| <b>総 数</b>   | <b>1,086,089</b> | <b>528,369</b> | <b>557,720</b> | <b>△ 787</b> | <b>409</b> | <b>1,196</b> | <b>△ 510</b> | <b>2,544</b> | <b>3,054</b> | <b>476,193</b> | <b>2.28</b>       | <b>259.15</b>        |
| <b>市 部 計</b> | <b>956,471</b>   | <b>465,547</b> | <b>490,924</b> | <b>△ 661</b> | <b>367</b> | <b>1,028</b> | <b>△ 443</b> | <b>2,325</b> | <b>2,768</b> | <b>422,364</b> | <b>2.26</b>       | <b>304.51</b>        |
| <b>郡 部 計</b> | <b>129,618</b>   | <b>62,822</b>  | <b>66,796</b>  | <b>△ 126</b> | <b>42</b>  | <b>168</b>   | <b>△ 67</b>  | <b>219</b>   | <b>286</b>   | <b>53,829</b>  | <b>2.41</b>       | <b>123.45</b>        |
| <b>加 賀 計</b> | <b>934,325</b>   | <b>455,334</b> | <b>478,991</b> | <b>△ 604</b> | <b>379</b> | <b>983</b>   | <b>△ 291</b> | <b>2,288</b> | <b>2,579</b> | <b>410,343</b> | <b>2.28</b>       | <b>423.10</b>        |
| <b>能 登 計</b> | <b>151,764</b>   | <b>73,035</b>  | <b>78,729</b>  | <b>△ 183</b> | <b>30</b>  | <b>213</b>   | <b>△ 219</b> | <b>256</b>   | <b>475</b>   | <b>65,850</b>  | <b>2.30</b>       | <b>76.54</b>         |
| 金 沢 市        | 453,306          | 219,398        | 233,908        | △ 308        | 167        | 475          | △ 306        | 972          | 1,278        | 209,395        | 2.16              | 966.93               |
| 七 尾 市        | 44,147           | 21,329         | 22,818         | △ 45         | 6          | 51           | △ 43         | 67           | 110          | 19,337         | 2.28              | 138.66               |
| 小 松 市        | 102,917          | 50,662         | 52,255         | △ 79         | 39         | 118          | △ 29         | 263          | 292          | 43,349         | 2.37              | 277.37               |
| 輪 島 市        | 18,222           | 8,754          | 9,468          | △ 30         | 3          | 33           | △ 69         | 29           | 98           | 7,774          | 2.34              | 45.46                |
| 珠 洲 市        | 9,429            | 4,454          | 4,975          | △ 16         | 0          | 16           | △ 43         | 8            | 51           | 4,561          | 2.07              | 37.88                |
| 加 賀 市        | 58,445           | 27,820         | 30,625         | △ 53         | 20         | 73           | 74           | 181          | 107          | 25,072         | 2.33              | 191.08               |
| 羽 咋 市        | 18,682           | 8,894          | 9,788          | △ 8          | 11         | 19           | 2            | 57           | 55           | 8,040          | 2.32              | 228.27               |
| か ほ く 市      | 35,559           | 17,211         | 18,348         | △ 26         | 15         | 41           | 18           | 91           | 73           | 13,805         | 2.58              | 552.50               |
| 白 山 市        | 108,880          | 52,949         | 55,931         | △ 68         | 45         | 113          | 48           | 305          | 257          | 43,385         | 2.51              | 144.23               |
| 能 美 市        | 48,266           | 24,049         | 24,217         | △ 29         | 28         | 57           | △ 17         | 106          | 123          | 19,615         | 2.46              | 573.64               |
| 野々市市         | 58,618           | 30,027         | 28,591         | 1            | 33         | 32           | △ 78         | 246          | 324          | 28,031         | 2.09              | 4,322.86             |
| <b>能 美 郡</b> | <b>6,024</b>     | <b>2,981</b>   | <b>3,043</b>   | <b>1</b>     | <b>4</b>   | <b>3</b>     | <b>△ 5</b>   | <b>2</b>     | <b>7</b>     | <b>2,041</b>   | <b>2.95</b>       | <b>411.48</b>        |
| 川 北 町        | 6,024            | 2,981          | 3,043          | 1            | 4          | 3            | △ 5          | 2            | 7            | 2,041          | 2.95              | 411.48               |
| <b>河 北 郡</b> | <b>62,310</b>    | <b>30,237</b>  | <b>32,073</b>  | <b>△ 43</b>  | <b>28</b>  | <b>71</b>    | <b>4</b>     | <b>122</b>   | <b>118</b>   | <b>25,650</b>  | <b>2.43</b>       | <b>475.94</b>        |
| 津 幡 町        | 36,938           | 18,098         | 18,840         | △ 16         | 20         | 36           | 25           | 84           | 59           | 14,510         | 2.55              | 334.01               |
| 内 灘 町        | 25,372           | 12,139         | 13,233         | △ 27         | 8          | 35           | △ 21         | 38           | 59           | 11,140         | 2.28              | 1,248.01             |
| <b>羽 咋 郡</b> | <b>26,892</b>    | <b>12,971</b>  | <b>13,921</b>  | <b>△ 31</b>  | <b>3</b>   | <b>34</b>    | <b>△ 42</b>  | <b>44</b>    | <b>86</b>    | <b>11,392</b>  | <b>2.36</b>       | <b>75.01</b>         |
| 志 賀 町        | 16,026           | 7,761          | 8,265          | △ 22         | 0          | 22           | △ 15         | 26           | 41           | 7,063          | 2.27              | 64.88                |
| 宝達志水町        | 10,866           | 5,210          | 5,656          | △ 9          | 3          | 12           | △ 27         | 18           | 45           | 4,329          | 2.51              | 97.44                |
| <b>鹿 島 郡</b> | <b>15,081</b>    | <b>7,382</b>   | <b>7,699</b>   | <b>△ 25</b>  | <b>4</b>   | <b>29</b>    | <b>△ 2</b>   | <b>23</b>    | <b>25</b>    | <b>6,042</b>   | <b>2.50</b>       | <b>168.60</b>        |
| 中 能 登 町      | 15,081           | 7,382          | 7,699          | △ 25         | 4          | 29           | △ 2          | 23           | 25           | 6,042          | 2.50              | 168.60               |
| <b>鳳 珠 郡</b> | <b>19,311</b>    | <b>9,251</b>   | <b>10,060</b>  | <b>△ 28</b>  | <b>3</b>   | <b>31</b>    | <b>△ 22</b>  | <b>28</b>    | <b>50</b>    | <b>8,704</b>   | <b>2.22</b>       | <b>42.31</b>         |
| 穴 水 町        | 6,574            | 3,172          | 3,402          | △ 8          | 2          | 10           | △ 8          | 6            | 14           | 2,946          | 2.23              | 35.89                |
| 能 登 町        | 12,737           | 6,079          | 6,658          | △ 20         | 1          | 21           | △ 14         | 22           | 36           | 5,758          | 2.21              | 46.61                |
| 資料出所         | 統計情報室            |                |                |              |            |              |              |              |              |                |                   |                      |

(注) 1 人口密度は、国土地理院の「令和6年全国都道府県市区町村別面積調」によって算出した。

(注) 2 かほく市及び河北郡以南を加賀計、羽咋郡以北を能登計とした。

(注) 3 令和2年国勢調査結果（確定値）に基づく推計である。

## 2 石川県の人口動態

単位：人

| 年 月     | 人 口 (推 計)   |         |         | 自 然 動 態 |       |        | 社 会 動 態 |               |              | 補間補正数 |
|---------|---|---------|---------|---------|-------|--------|---------|---------------|--------------|-------|
|         | 総 数   | 男       | 女       | 自然増減数   | 出生者数  | 死亡者数   | 社会増減数   | 県外からの<br>転入者数 | 県外への<br>転出者数 |       |
| 令和3年    | 1,125,146   | 546,128 | 579,018 | △ 5,791 | 7,404 | 13,195 | △ 1,589 | 21,056        | 22,645       | -     |
| 4       | 1,117,827   | 542,612 | 575,215 | △ 6,623 | 7,208 | 13,831 | △ 696   | 23,573        | 24,269       | -     |
| 5       | 1,109,574   | 538,947 | 570,627 | △ 7,963 | 7,013 | 14,976 | △ 290   | 24,073        | 24,363       | -     |
| 6       | 1,098,531   | 533,786 | 564,745 | △ 8,808 | 6,300 | 15,108 | △ 2,235 | 23,851        | 26,086       | -     |
| 7       | 1,089,858   | 530,134 | 559,724 | △ 8,183 | 6,372 | 14,555 | △ 465   | 24,804        | 25,269       | -     |
| 令和7年1月  | 1,096,721   | 533,063 | 563,658 | △ 784   | 529   | 1,313  | △ 34    | 1,334         | 1,368        | -     |
| 2       | 1,095,435   | 532,355 | 563,080 | △ 1,114 | 527   | 1,641  | △ 172   | 1,295         | 1,467        | -     |
| 3       | 1,094,453   | 531,921 | 562,532 | △ 735   | 503   | 1,238  | △ 247   | 1,505         | 1,752        | -     |
| 4       | 1,091,638   | 530,483 | 561,155 | △ 787   | 513   | 1,300  | △ 2,028 | 4,450         | 6,478        | -     |
| 5       | 1,092,152   | 530,942 | 561,210 | △ 628   | 528   | 1,156  | 1,142   | 4,186         | 3,044        | -     |
| 6       | 1,091,596   | 530,734 | 560,862 | △ 660   | 586   | 1,246  | 86      | 1,746         | 1,660        | -     |
| 7       | 1,091,289   | 530,659 | 560,630 | △ 538   | 518   | 1,056  | 231     | 1,800         | 1,569        | -     |
| 8       | 1,090,871   | 530,471 | 560,400 | △ 569   | 578   | 1,147  | 151     | 1,941         | 1,790        | -     |
| 9       | 1,090,014   | 530,136 | 559,878 | △ 537   | 495   | 1,032  | △ 320   | 1,505         | 1,825        | -     |
| 10      | 1,089,858   | 530,134 | 559,724 | △ 531   | 584   | 1,115  | 375     | 1,956         | 1,581        | -     |
| 11      | 1,089,778   | 530,187 | 559,591 | △ 627   | 573   | 1,200  | 547     | 1,997         | 1,450        | -     |
| 12      | 1,089,190   | 529,936 | 559,254 | △ 673   | 438   | 1,111  | 85      | 1,295         | 1,210        | -     |
| 令和8年1月  | 1,088,470   | 529,534 | 558,936 | △ 705   | 495   | 1,200  | △ 15    | 1,378         | 1,393        | -     |
| 基 準 単 位 | 各年10月1日現在、各月1日現在。推計人口による。<br>自然動態・社会動態・補間補正数の年値は前年10月から当年9月の合計、月値は前月中の動態。 |         |         |         |       |        |         |               |              |       |
| 資 料 出 所 | 統計情報室   |         |         |         |       |        |         |               |              |       |

3 一般職業紹介状況 (新規学卒を除き、パートを含む)

| 年 月     | 新規求人数  |         | 新規求職申込件数 |         | 月間有効求人数 |         | 月間有効求職者数 |         | 就 職 件 数 |         | 有効求人倍率 (倍) |        |       |
|---------|--------|---------|----------|---------|---------|---------|----------|---------|---------|---------|------------|--------|-------|
|         | 人      | 前年比 (%) | 件        | 前年比 (%) | 人       | 前年比 (%) | 人        | 前年比 (%) | 件       | 前年比 (%) | 原数値        | 前年差    | 季節調整値 |
| 令和2年度平均 | 7,710  | △ 25.5  | 3,820    | 0.0     | 21,514  | △ 28.1  | 17,580   | 10.0    | 1,206   | △ 12.6  | 1.22       | △ 0.65 | -     |
| 3       | 8,528  | 10.6    | 3,705    | △ 3.0   | 24,147  | 12.2    | 17,220   | △ 2.0   | 1,214   | 0.6     | 1.40       | 0.18   | -     |
| 4       | 9,669  | 13.4    | 3,661    | △ 1.2   | 27,511  | 13.9    | 16,893   | △ 1.9   | 1,198   | △ 1.3   | 1.63       | 0.23   | -     |
| 5       | 9,304  | △ 3.8   | 3,748    | 2.4     | 26,921  | △ 2.1   | 17,123   | 1.4     | 1,153   | △ 3.8   | 1.57       | △ 0.06 | -     |
| 6       | 9,336  | 0.3     | 3,565    | △ 4.9   | 26,929  | 0.0     | 17,546   | 2.5     | 1,102   | △ 4.4   | 1.53       | △ 0.04 | -     |
| 令和7年1月  | 10,508 | 19.6    | 4,167    | 2.7     | 27,486  | 2.8     | 16,153   | 1.6     | 820     | 14.5    | 1.70       | 0.02   | 1.62  |
| 2       | 9,384  | △ 6.3   | 3,100    | △ 28.2  | 27,992  | 1.9     | 16,326   | △ 5.3   | 1,102   | △ 3.9   | 1.71       | 0.12   | 1.63  |
| 3       | 9,837  | 3.0     | 3,819    | △ 9.2   | 28,595  | 6.2     | 17,210   | △ 6.9   | 1,451   | △ 5.2   | 1.66       | 0.20   | 1.66  |
| 4       | 9,590  | 13.7    | 5,085    | △ 6.1   | 27,540  | 4.9     | 17,993   | △ 7.5   | 1,277   | △ 2.9   | 1.53       | 0.18   | 1.65  |
| 5       | 9,003  | △ 3.9   | 3,651    | △ 11.1  | 26,935  | 3.1     | 18,212   | △ 7.9   | 1,180   | △ 4.6   | 1.48       | 0.16   | 1.64  |
| 6       | 9,533  | 5.9     | 3,259    | △ 0.4   | 27,019  | 5.3     | 17,803   | △ 6.5   | 1,023   | △ 11.0  | 1.52       | 0.17   | 1.61  |
| 7       | 9,288  | 4.2     | 3,341    | △ 1.3   | 26,790  | 2.5     | 17,114   | △ 5.0   | 1,065   | △ 4.8   | 1.57       | 0.12   | 1.59  |
| 8       | 8,562  | △ 5.1   | 3,022    | △ 7.0   | 26,258  | 1.6     | 16,748   | △ 4.7   | 873     | △ 4.9   | 1.57       | 0.10   | 1.58  |
| 9       | 9,321  | △ 3.2   | 3,263    | 1.2     | 26,482  | △ 1.3   | 16,750   | △ 4.5   | 1,069   | △ 0.2   | 1.58       | 0.05   | 1.57  |
| 10      | 9,642  | △ 5.4   | 3,525    | △ 1.5   | 26,710  | △ 4.3   | 17,031   | △ 2.7   | 1,104   | △ 7.4   | 1.57       | △ 0.03 | 1.54  |
| 11      | 8,060  | △ 6.5   | 2,591    | △ 5.2   | 25,917  | △ 4.9   | 16,376   | △ 1.6   | 842     | △ 14.5  | 1.58       | △ 0.06 | 1.50  |
| 12      | 8,724  | △ 4.2   | 2,784    | 2.2     | 25,522  | △ 5.7   | 15,842   | 3.4     | 873     | 0.5     | 1.61       | △ 0.16 | 1.47  |
| 令和8年1月  | 9,706  | △ 7.6   | 3,923    | △ 5.9   | 25,964  | △ 5.5   | 16,482   | 2.0     | 813     | △ 0.9   | 1.58       | △ 0.12 | 1.51  |
| 資料出所    | 石川労働局  |         |          |         |         |         |          |         |         |         |            |        |       |

(注) 令和6年12月以前の季節調整値は新季節調整指数により改訂されている。

#### 4 雇 用 保 険 給 付 状 況

単位：人、万円

| 年 月    | 適用事業所数 | 被保険者数   | 資格取得者数 | 資格喪失者数 | 受給資格<br>決定件数 | 受給者実人員 | 基本手当支給金額 |
|--------|--------|---------|--------|--------|--------------|--------|----------|
| 令和2年度  | 22,416 | 385,209 | 58,620 | 58,977 | 14,286       | 4,335  | 639,133  |
| 3      | 22,550 | 382,690 | 55,908 | 57,824 | 12,266       | 3,857  | 573,910  |
| 4      | 22,589 | 380,758 | 59,198 | 59,923 | 12,059       | 3,541  | 520,657  |
| 5      | 22,493 | 382,187 | 62,925 | 61,814 | 13,708       | 3,929  | 589,842  |
| 6      | 22,387 | 384,802 | 62,813 | 60,643 | 12,594       | 4,671  | 700,827  |
| 令和7年1月 | 22,364 | 383,829 | 3,698  | 5,345  | 1,011        | 3,868  | 53,187   |
| 2      | 22,382 | 384,412 | 3,674  | 3,670  | 797          | 3,622  | 42,686   |
| 3      | 22,387 | 384,802 | 4,780  | 4,223  | 892          | 3,673  | 45,182   |
| 4      | 22,383 | 382,894 | 8,756  | 10,197 | 1,384        | 3,448  | 44,550   |
| 5      | 22,393 | 388,187 | 10,185 | 5,093  | 1,468        | 3,878  | 48,441   |
| 6      | 22,395 | 388,703 | 4,460  | 3,963  | 942          | 4,324  | 52,130   |
| 7      | 22,416 | 389,454 | 5,298  | 4,604  | 893          | 4,479  | 63,431   |
| 8      | 22,448 | 388,646 | 3,306  | 4,117  | 881          | 4,244  | 54,087   |
| 9      | 22,209 | 388,655 | 4,508  | 4,463  | 997          | 4,309  | 56,741   |
| 10     | 22,244 | 388,078 | 4,734  | 5,365  | 1,123        | 4,017  | 53,978   |
| 11     | 22,265 | 388,356 | 3,805  | 3,490  | 777          | 3,714  | 45,523   |
| 12     | 22,269 | 387,973 | 3,191  | 3,587  | 724          | 3,854  | 49,040   |
| 令和8年1月 | 22,289 | 386,299 | 3,648  | 5,380  | 998          | 3,699  | 51,859   |
| 資料出所   | 石川労働局  |         |        |        |              |        |          |

(注) 1 適用事業所数及び被保険者数の年度欄は年度末、月次欄は月末の数値

(注) 2 受給者実人員の年度欄は月平均値

5 賃金指数(現金給与総額)

(規模5人以上)

令和2年(2020年)=100

| 年 月                | 調査産業計 | 建設業   | 製造業   | 電気・ガス・<br>熱供給・<br>水道業 | 情報通信業 | 運輸業, 郵便業 | 卸売業, 小売業 | 金融業, 保険業 | 不動産業,<br>物品賃貸業 | 学術研究,<br>専門・技術<br>サービス業 | 宿泊業,<br>飲食サービス業 | 生活関連<br>サービス業,<br>娯楽業 | 教育,<br>学習支援業 | 医療, 福祉 | 複合サービス<br>事業 | サービス業<br>(他に分類<br>されないもの) |
|--------------------|-------|-------|-------|-----------------------|-------|----------|----------|----------|----------------|-------------------------|-----------------|-----------------------|--------------|--------|--------------|---------------------------|
| <b>名 目 賃 金 指 数</b> |       |       |       |                       |       |          |          |          |                |                         |                 |                       |              |        |              |                           |
| 令和3年平均             | 99.9  | 96.4  | 105.2 | 100.6                 | 89.1  | 96.7     | 96.5     | 91.8     | 131.3          | 101.2                   | 98.8            | 98.1                  | 126.6        | 95.3   | 101.1        | 98.3                      |
| 4                  | 100.2 | 90.8  | 106.1 | 90.5                  | 100.4 | 109.5    | 84.7     | 143.3    | 130.5          | 113.4                   | 114.2           | 89.2                  | 117.0        | 96.9   | 101.9        | 104.2                     |
| 5                  | 100.1 | 94.5  | 106.4 | 84.3                  | 98.3  | 92.1     | 86.2     | 157.8    | 107.3          | 109.9                   | 107.2           | 107.5                 | 113.1        | 98.5   | 105.9        | 106.0                     |
| 6                  | 106.1 | 111.7 | 111.6 | 88.9                  | 109.9 | 105.4    | 98.1     | 139.1    | 118.3          | 109.4                   | 87.6            | 86.9                  | 109.6        | 110.6  | 109.3        | 104.3                     |
| 7                  | 109.6 | 120.7 | 115.9 | 84.8                  | 113.2 | 120.0    | 101.8    | 134.7    | 136.3          | 112.2                   | 99.6            | 88.3                  | 113.0        | 111.4  | 103.0        | 104.9                     |
| 令和7年1月             | 89.0  | 99.7  | 91.8  | 69.2                  | 100.8 | 89.8     | 84.0     | 103.3    | 109.7          | 84.3                    | 97.4            | 77.2                  | 75.4         | 93.0   | 78.3         | 89.0                      |
| 2                  | 87.3  | 91.3  | 91.0  | 67.0                  | 86.9  | 84.6     | 80.1     | 102.6    | 106.7          | 85.8                    | 88.2            | 77.3                  | 90.1         | 92.1   | 79.1         | 89.3                      |
| 3                  | 93.5  | 96.1  | 93.5  | 66.5                  | 95.1  | 102.0    | 95.1     | 121.9    | 154.8          | 85.5                    | 95.6            | 77.1                  | 93.4         | 88.5   | 81.8         | 97.4                      |
| 4                  | 91.1  | 102.3 | 95.9  | 66.0                  | 96.1  | 92.2     | 87.0     | 104.6    | 118.6          | 88.3                    | 96.2            | 76.9                  | 90.2         | 88.4   | 78.4         | 90.5                      |
| 5                  | 91.3  | 99.7  | 92.9  | 68.3                  | 89.6  | 102.6    | 87.5     | 104.5    | 119.9          | 84.6                    | 96.2            | 78.2                  | 92.0         | 91.8   | 81.6         | 91.9                      |
| 6                  | 155.1 | 164.0 | 157.0 | 138.9                 | 191.1 | 184.6    | 121.8    | 234.6    | 129.0          | 145.4                   | 97.0            | 113.4                 | 222.8        | 173.3  | 172.2        | 136.5                     |
| 7                  | 134.3 | 156.2 | 163.4 | 93.5                  | 117.1 | 138.3    | 142.3    | 145.6    | 219.3          | 146.8                   | 110.9           | 100.3                 | 91.1         | 115.5  | 119.7        | 108.9                     |
| 8                  | 92.9  | 108.0 | 93.8  | 67.9                  | 89.3  | 106.0    | 85.2     | 103.4    | 126.4          | 96.6                    | 107.1           | 83.8                  | 87.1         | 94.3   | 79.4         | 103.6                     |
| 9                  | 92.2  | 107.9 | 91.9  | 64.1                  | 88.2  | 97.1     | 83.6     | 101.3    | 119.7          | 164.7                   | 97.6            | 79.8                  | 88.4         | 92.0   | 80.0         | 92.7                      |
| 10                 | 91.1  | 94.1  | 96.5  | 65.9                  | 89.9  | 92.4     | 87.9     | 101.9    | 116.5          | 89.7                    | 98.2            | 78.0                  | 90.2         | 92.8   | 81.6         | 97.1                      |
| 11                 | 92.3  | 96.2  | 94.1  | 73.0                  | 88.5  | 108.0    | 85.7     | 101.6    | 124.7          | 87.4                    | 99.0            | 100.6                 | 96.1         | 92.6   | 84.2         | 103.8                     |
| 12                 | 204.5 | 232.3 | 228.9 | 177.6                 | 225.6 | 242.7    | 181.1    | 291.3    | 190.3          | 187.2                   | 111.2           | 116.9                 | 238.9        | 222.1  | 219.4        | 158.6                     |
| 令和8年1月             | 91.0  | 102.3 | 91.3  | 80.2                  | 87.5  | 101.0    | 90.4     | 107.0    | 110.6          | 82.4                    | 104.0           | 80.0                  | 86.4         | 92.3   | 80.4         | 94.0                      |
| <b>実 質 賃 金 指 数</b> |       |       |       |                       |       |          |          |          |                |                         |                 |                       |              |        |              |                           |
| 令和3年平均             | 100.0 | 96.5  | 105.3 | 100.7                 | 89.2  | 96.8     | 96.6     | 91.9     | 131.4          | 101.3                   | 98.9            | 98.2                  | 126.7        | 95.4   | 101.2        | 98.4                      |
| 4                  | 98.0  | 88.8  | 103.8 | 88.6                  | 98.2  | 107.1    | 82.9     | 140.2    | 127.7          | 111.0                   | 111.7           | 87.3                  | 114.5        | 94.8   | 99.7         | 102.0                     |
| 5                  | 94.3  | 89.0  | 100.2 | 79.4                  | 92.6  | 86.7     | 81.2     | 148.6    | 101.0          | 103.5                   | 100.9           | 101.2                 | 106.5        | 92.7   | 99.7         | 99.8                      |
| 6                  | 96.5  | 101.5 | 101.5 | 80.8                  | 99.9  | 95.8     | 89.2     | 126.5    | 107.5          | 99.5                    | 79.6            | 79.0                  | 99.6         | 100.5  | 99.4         | 94.8                      |
| 7                  | 96.2  | 106.0 | 101.8 | 74.5                  | 99.4  | 105.4    | 89.4     | 118.3    | 119.7          | 98.5                    | 87.4            | 77.5                  | 99.2         | 97.8   | 90.4         | 92.1                      |
| 令和7年1月             | 78.8  | 88.2  | 81.2  | 61.2                  | 89.2  | 79.5     | 74.3     | 91.4     | 97.1           | 74.6                    | 86.2            | 68.3                  | 66.7         | 82.3   | 69.3         | 78.8                      |
| 2                  | 77.3  | 80.9  | 80.6  | 59.3                  | 77.0  | 74.9     | 70.9     | 90.9     | 94.5           | 76.0                    | 78.1            | 68.5                  | 79.8         | 81.6   | 70.1         | 79.1                      |
| 3                  | 82.5  | 84.7  | 82.5  | 58.6                  | 83.9  | 89.9     | 83.9     | 107.5    | 136.5          | 75.4                    | 84.3            | 68.0                  | 82.4         | 78.0   | 72.1         | 85.9                      |
| 4                  | 79.9  | 89.7  | 84.1  | 57.9                  | 84.3  | 80.9     | 76.3     | 91.8     | 104.0          | 77.5                    | 84.4            | 67.5                  | 79.1         | 77.5   | 68.8         | 79.4                      |
| 5                  | 80.2  | 87.6  | 81.6  | 60.0                  | 78.7  | 90.2     | 76.9     | 91.8     | 105.4          | 74.3                    | 84.5            | 68.7                  | 80.8         | 80.7   | 71.7         | 80.8                      |
| 6                  | 136.4 | 144.2 | 138.1 | 122.2                 | 168.1 | 162.4    | 107.1    | 206.3    | 113.5          | 127.9                   | 85.3            | 99.7                  | 196.0        | 152.4  | 151.5        | 120.1                     |
| 7                  | 118.1 | 137.4 | 143.7 | 82.2                  | 103.0 | 121.6    | 125.2    | 128.1    | 192.9          | 129.1                   | 97.5            | 88.2                  | 80.1         | 101.6  | 105.3        | 95.8                      |
| 8                  | 81.5  | 94.7  | 82.3  | 59.6                  | 78.3  | 93.0     | 74.7     | 90.7     | 110.9          | 84.7                    | 93.9            | 73.5                  | 76.4         | 82.7   | 69.6         | 90.9                      |
| 9                  | 80.9  | 94.7  | 80.7  | 56.3                  | 77.4  | 85.3     | 73.4     | 88.9     | 105.1          | 144.6                   | 85.7            | 70.1                  | 77.6         | 80.8   | 70.2         | 81.4                      |
| 10                 | 79.6  | 82.2  | 84.3  | 57.6                  | 78.5  | 80.7     | 76.8     | 89.0     | 101.7          | 78.3                    | 85.8            | 68.1                  | 78.8         | 81.0   | 71.3         | 84.8                      |
| 11                 | 80.3  | 83.7  | 81.9  | 63.5                  | 77.0  | 94.0     | 74.6     | 88.4     | 108.5          | 76.1                    | 86.2            | 87.6                  | 83.6         | 80.6   | 73.3         | 90.3                      |
| 12                 | 177.7 | 201.8 | 198.9 | 154.3                 | 196.0 | 210.9    | 157.3    | 253.1    | 165.3          | 162.6                   | 96.6            | 101.6                 | 207.6        | 193.0  | 190.6        | 137.8                     |
| 令和8年1月             | 79.3  | 89.2  | 79.6  | 69.9                  | 76.3  | 88.1     | 78.8     | 93.3     | 96.4           | 71.8                    | 90.7            | 69.7                  | 75.3         | 80.5   | 70.1         | 82.0                      |
| 資料出所               | 統計情報室 |       |       |                       |       |          |          |          |                |                         |                 |                       |              |        |              |                           |

(注)実質賃金指数は、名目賃金指数を金沢市の消費者物価指数(持家の帰属家賃を除く総合)で除したものである。

6 雇 用 指 数

(規模 5人以上)

令和2年(2020年)=100

| 年 月    | 調査産業計 | 建設業   | 製造業   | 電気・ガス・<br>熱供給・<br>水道業 | 情報通信業 | 運輸業、郵便業 | 卸売業、小売業 | 金融業、保険業 | 不動産業、<br>物品賃貸業 | 学術研究、<br>専門・技術<br>サービス業 | 宿泊業、<br>飲食サービス業 | 生活関連<br>サービス業、<br>娯楽業 | 教育、<br>学習支援業 | 医療、福祉 | 複合サービス<br>事業 | サービス業<br>(他に分類<br>されないもの) |
|--------|-------|-------|-------|-----------------------|-------|---------|---------|---------|----------------|-------------------------|-----------------|-----------------------|--------------|-------|--------------|---------------------------|
| 令和3年平均 | 98.0  | 101.3 | 91.8  | 105.8                 | 104.9 | 95.5    | 102.2   | 100.0   | 114.9          | 102.5                   | 97.0            | 99.0                  | 82.7         | 100.9 | 98.0         | 103.8                     |
| 4      | 100.3 | 107.6 | 96.8  | 102.2                 | 109.2 | 89.5    | 104.4   | 98.8    | 118.3          | 102.9                   | 90.3            | 98.8                  | 113.3        | 98.8  | 96.2         | 103.6                     |
| 5      | 98.8  | 99.4  | 94.1  | 89.7                  | 113.2 | 86.2    | 104.3   | 98.7    | 123.5          | 102.8                   | 89.3            | 97.4                  | 114.9        | 97.3  | 100.4        | 103.8                     |
| 6      | 99.3  | 96.8  | 97.2  | 30.7                  | 113.7 | 81.9    | 107.8   | 96.5    | 141.2          | 102.7                   | 92.3            | 100.7                 | 116.5        | 94.1  | 95.1         | 101.0                     |
| 7      | 102.3 | 99.8  | 100.0 | 35.1                  | 115.4 | 81.4    | 110.5   | 92.9    | 147.8          | 105.4                   | 103.7           | 106.2                 | 115.7        | 98.2  | 95.9         | 100.9                     |
| 令和7年1月 | 100.9 | 99.2  | 99.5  | 32.0                  | 112.3 | 83.2    | 109.4   | 94.1    | 145.8          | 104.4                   | 94.3            | 99.8                  | 119.8        | 97.2  | 96.0         | 97.6                      |
| 2      | 101.2 | 98.7  | 99.6  | 32.0                  | 112.0 | 82.8    | 109.8   | 93.3    | 145.8          | 104.9                   | 95.2            | 99.3                  | 119.8        | 96.8  | 97.4         | 100.8                     |
| 3      | 100.8 | 97.2  | 99.3  | 34.4                  | 111.6 | 81.9    | 109.7   | 91.6    | 146.0          | 103.6                   | 95.0            | 99.5                  | 117.3        | 97.3  | 93.9         | 100.5                     |
| 4      | 101.5 | 100.5 | 99.7  | 34.2                  | 116.3 | 80.9    | 109.9   | 93.1    | 148.1          | 104.3                   | 97.2            | 100.7                 | 115.6        | 98.3  | 94.3         | 100.6                     |
| 5      | 101.6 | 101.5 | 99.7  | 35.0                  | 115.0 | 81.3    | 110.1   | 92.8    | 146.4          | 105.2                   | 98.9            | 103.4                 | 114.3        | 97.6  | 95.8         | 101.0                     |
| 6      | 102.2 | 101.1 | 99.5  | 35.1                  | 115.6 | 81.5    | 111.1   | 93.5    | 146.8          | 105.4                   | 99.9            | 109.6                 | 115.5        | 98.5  | 95.9         | 100.5                     |
| 7      | 103.2 | 100.6 | 100.7 | 35.8                  | 116.7 | 81.4    | 111.1   | 92.5    | 146.5          | 104.3                   | 107.9           | 108.9                 | 116.2        | 99.3  | 96.8         | 100.8                     |
| 8      | 103.5 | 100.8 | 101.0 | 35.7                  | 116.4 | 80.9    | 111.4   | 93.3    | 146.7          | 104.6                   | 110.4           | 111.4                 | 115.0        | 98.4  | 97.1         | 101.8                     |
| 9      | 102.8 | 100.9 | 99.4  | 35.6                  | 115.7 | 81.2    | 111.1   | 94.0    | 146.5          | 105.7                   | 109.4           | 111.1                 | 110.9        | 98.5  | 96.9         | 101.7                     |
| 10     | 102.9 | 99.5  | 99.4  | 36.9                  | 117.5 | 80.6    | 111.0   | 92.7    | 151.5          | 107.3                   | 109.5           | 111.0                 | 114.5        | 98.1  | 95.4         | 101.3                     |
| 11     | 103.7 | 99.2  | 101.0 | 37.2                  | 117.6 | 80.8    | 110.9   | 92.1    | 149.5          | 106.6                   | 113.5           | 112.8                 | 115.7        | 98.5  | 95.4         | 101.2                     |
| 12     | 103.5 | 98.0  | 100.8 | 36.8                  | 118.5 | 80.6    | 110.4   | 92.0    | 153.6          | 107.9                   | 112.9           | 106.8                 | 114.3        | 99.5  | 96.0         | 102.5                     |
| 令和8年1月 | 103.4 | 96.0  | 101.3 | 88.4                  | 116.6 | 80.3    | 110.1   | 91.7    | 150.8          | 107.7                   | 110.4           | 104.5                 | 115.9        | 99.3  | 95.9         | 102.2                     |
| 資料出所   | 統計情報室 |       |       |                       |       |         |         |         |                |                         |                 |                       |              |       |              |                           |

7 1人平均月間現金給与額

(規模5人以上)

単位：円

| 年 月               | 調査産業計   | 建設業     | 製造業     | 電気・ガス・<br>熱供給・<br>水道業 | 情報通信業   | 運輸業、郵便業 | 卸売業、小売業 | 金融業、保険業 | 不動産業、<br>物品賃貸業 | 学術研究、<br>専門・技術<br>サービス業 | 宿泊業、<br>飲食サービス業 | 生活関連<br>サービス業、<br>娯楽業 | 教育、<br>学習支援業 | 医療、福祉   | 複合サー<br>ビス事業 | サービス業<br>(他に分類<br>されないもの) |
|-------------------|---------|---------|---------|-----------------------|---------|---------|---------|---------|----------------|-------------------------|-----------------|-----------------------|--------------|---------|--------------|---------------------------|
| <b>現金給与総額</b>     |         |         |         |                       |         |         |         |         |                |                         |                 |                       |              |         |              |                           |
| 令和3年平均            | 295,712 | 396,292 | 344,537 | 559,208               | 383,748 | 287,467 | 265,377 | 289,584 | 353,911        | 411,715                 | 113,344         | 209,420               | 384,557      | 287,091 | 387,023      | 240,770                   |
| 4                 | 296,791 | 372,921 | 347,972 | 501,725               | 430,934 | 325,685 | 233,173 | 451,939 | 348,514        | 460,538                 | 131,344         | 190,073               | 355,140      | 291,409 | 393,607      | 255,384                   |
| 5                 | 295,949 | 384,797 | 348,625 | 466,536               | 423,505 | 274,286 | 236,948 | 497,743 | 287,704        | 446,811                 | 123,067         | 230,517               | 343,099      | 295,710 | 407,011      | 259,835                   |
| 6                 | 314,324 | 459,617 | 366,349 | 494,867               | 470,850 | 314,633 | 270,227 | 437,893 | 316,878        | 445,496                 | 100,610         | 185,521               | 332,820      | 333,146 | 421,002      | 255,316                   |
| 7                 | 324,749 | 495,071 | 380,586 | 474,318               | 487,056 | 357,478 | 280,020 | 424,432 | 363,969        | 456,685                 | 114,726         | 189,048               | 341,583      | 335,739 | 395,229      | 257,532                   |
| 令和7年1月            | 263,449 | 408,993 | 301,231 | 384,187               | 432,659 | 267,899 | 231,120 | 325,868 | 292,684        | 342,904                 | 111,880         | 164,755               | 228,450      | 280,060 | 300,726      | 218,254                   |
| 2                 | 258,312 | 374,665 | 298,641 | 372,042               | 372,946 | 252,288 | 220,154 | 323,566 | 284,634        | 348,940                 | 101,322         | 164,810               | 273,020      | 277,439 | 303,447      | 218,924                   |
| 3                 | 276,925 | 394,171 | 306,804 | 369,140               | 408,359 | 304,183 | 261,620 | 384,531 | 412,898        | 347,459                 | 109,824         | 164,399               | 283,022      | 266,588 | 314,050      | 238,865                   |
| 4                 | 269,690 | 419,787 | 314,687 | 366,315               | 412,461 | 275,127 | 239,361 | 329,834 | 316,436        | 358,791                 | 110,570         | 163,974               | 273,256      | 266,105 | 300,976      | 221,817                   |
| 5                 | 270,187 | 409,085 | 304,618 | 379,075               | 384,782 | 305,962 | 240,632 | 329,748 | 319,907        | 343,769                 | 110,548         | 166,884               | 278,829      | 276,581 | 313,137      | 225,349                   |
| 6                 | 459,143 | 672,920 | 514,899 | 770,970               | 820,279 | 550,599 | 334,877 | 739,851 | 344,154        | 591,035                 | 111,416         | 241,793               | 675,157      | 521,997 | 661,127      | 334,555                   |
| 7                 | 397,516 | 640,915 | 535,857 | 518,885               | 502,672 | 412,392 | 391,274 | 459,326 | 585,234        | 596,626                 | 127,451         | 214,015               | 275,979      | 347,814 | 459,438      | 267,005                   |
| 8                 | 275,052 | 443,088 | 307,785 | 376,629               | 383,510 | 316,204 | 234,340 | 326,273 | 337,306        | 392,864                 | 123,015         | 178,777               | 263,786      | 283,954 | 304,784      | 254,105                   |
| 9                 | 273,067 | 442,576 | 301,541 | 355,451               | 378,747 | 289,546 | 229,955 | 319,460 | 319,418        | 669,384                 | 112,139         | 170,259               | 267,775      | 277,042 | 306,955      | 227,230                   |
| 10                | 269,799 | 385,908 | 316,421 | 365,912               | 385,846 | 275,580 | 241,809 | 321,325 | 310,754        | 166,440                 | 112,861         | 273,315               | 279,308      | 313,292 | 238,044      | 238,044                   |
| 11                | 273,180 | 394,818 | 308,591 | 404,939               | 380,006 | 322,035 | 235,611 | 320,435 | 332,614        | 355,258                 | 113,773         | 214,518               | 291,029      | 278,798 | 323,239      | 254,384                   |
| 12                | 605,521 | 953,108 | 750,994 | 985,429               | 968,556 | 723,960 | 497,996 | 918,855 | 507,845        | 761,151                 | 127,765         | 249,430               | 723,760      | 668,890 | 842,265      | 388,947                   |
| 令和8年1月            | 269,489 | 419,773 | 299,474 | 445,283               | 375,560 | 301,242 | 248,558 | 337,460 | 295,220        | 334,794                 | 119,469         | 170,634               | 261,824      | 277,981 | 308,545      | 230,486                   |
| <b>きまって支給する給与</b> |         |         |         |                       |         |         |         |         |                |                         |                 |                       |              |         |              |                           |
| 令和3年平均            | 245,395 | 321,178 | 279,133 | 441,034               | 310,508 | 257,378 | 219,281 | 238,549 | 296,598        | 320,518                 | 108,499         | 183,668               | 298,274      | 243,447 | 295,600      | 208,707                   |
| 4                 | 246,755 | 311,846 | 280,330 | 402,269               | 340,992 | 288,539 | 197,537 | 335,235 | 280,314        | 350,737                 | 123,840         | 174,494               | 280,023      | 250,247 | 296,686      | 221,533                   |
| 5                 | 246,036 | 318,242 | 280,888 | 391,255               | 334,667 | 253,991 | 202,590 | 355,339 | 245,458        | 325,660                 | 116,713         | 208,768               | 278,931      | 250,221 | 310,045      | 223,514                   |
| 6                 | 254,110 | 351,432 | 289,646 | 386,622               | 356,876 | 278,303 | 218,424 | 330,479 | 240,626        | 349,359                 | 98,205          | 164,107               | 261,045      | 274,419 | 323,612      | 220,159                   |
| 7                 | 261,553 | 380,157 | 297,494 | 369,729               | 372,045 | 293,623 | 228,530 | 324,040 | 301,761        | 347,425                 | 110,482         | 164,540               | 267,438      | 274,391 | 305,399      | 225,614                   |
| 令和7年1月            | 254,529 | 361,875 | 290,713 | 355,815               | 358,078 | 267,891 | 224,949 | 325,627 | 278,712        | 342,904                 | 111,605         | 158,525               | 227,884      | 276,548 | 300,584      | 214,376                   |
| 2                 | 256,304 | 371,955 | 295,662 | 372,042               | 366,550 | 252,274 | 219,382 | 323,324 | 283,270        | 347,347                 | 101,319         | 158,387               | 273,007      | 276,136 | 303,337      | 211,932                   |
| 3                 | 255,892 | 374,762 | 294,003 | 369,140               | 371,662 | 274,520 | 221,550 | 325,425 | 301,767        | 346,629                 | 107,209         | 161,200               | 276,921      | 257,519 | 301,688      | 214,000                   |
| 4                 | 259,998 | 381,919 | 298,789 | 366,315               | 370,025 | 261,152 | 227,841 | 327,832 | 315,075        | 358,214                 | 109,638         | 163,271               | 272,275      | 265,538 | 298,651      | 221,285                   |
| 5                 | 264,591 | 389,783 | 297,037 | 368,278               | 362,474 | 305,730 | 234,700 | 328,183 | 300,421        | 342,046                 | 104,602         | 162,791               | 278,808      | 275,426 | 307,651      | 224,294                   |
| 6                 | 265,491 | 383,548 | 302,126 | 363,606               | 373,358 | 314,586 | 228,650 | 327,540 | 299,339        | 348,222                 | 108,003         | 164,544               | 284,003      | 277,758 | 304,104      | 223,911                   |
| 7                 | 266,500 | 380,316 | 302,957 | 379,744               | 386,634 | 320,623 | 231,414 | 322,403 | 328,403        | 352,692                 | 115,317         | 166,270               | 264,343      | 278,012 | 304,829      | 235,795                   |
| 8                 | 263,800 | 377,011 | 295,951 | 376,629               | 370,342 | 315,955 | 229,903 | 326,008 | 316,342        | 349,817                 | 116,194         | 173,362               | 263,202      | 279,291 | 304,662      | 234,576                   |
| 9                 | 260,189 | 386,817 | 293,575 | 355,451               | 369,763 | 288,906 | 229,430 | 318,865 | 316,649        | 326,954                 | 112,132         | 169,363               | 267,761      | 276,315 | 305,336      | 224,783                   |
| 10                | 264,308 | 384,699 | 300,778 | 365,912               | 385,355 | 275,525 | 233,377 | 318,359 | 309,789        | 364,108                 | 112,839         | 163,981               | 273,025      | 277,893 | 312,237      | 236,980                   |
| 11                | 264,282 | 389,350 | 299,340 | 404,939               | 371,882 | 322,014 | 231,657 | 320,169 | 277,247        | 355,199                 | 113,285         | 167,738               | 262,499      | 277,444 | 306,731      | 234,506                   |
| 12                | 262,429 | 379,406 | 298,915 | 356,655               | 377,557 | 326,313 | 229,302 | 324,796 | 294,528        | 334,947                 | 111,245         | 163,289               | 266,627      | 274,549 | 314,896      | 230,129                   |
| 令和8年1月            | 264,156 | 386,259 | 297,861 | 445,212               | 374,907 | 299,560 | 240,774 | 334,899 | 288,033        | 334,648                 | 110,741         | 169,078               | 261,778      | 277,575 | 308,492      | 221,885                   |
| <b>特別に支払われた給与</b> |         |         |         |                       |         |         |         |         |                |                         |                 |                       |              |         |              |                           |
| 令和3年平均            | 50,317  | 75,114  | 65,404  | 118,174               | 73,240  | 30,089  | 46,096  | 51,035  | 57,313         | 91,197                  | 4,845           | 25,752                | 86,283       | 43,644  | 91,423       | 32,063                    |
| 4                 | 50,036  | 61,075  | 67,642  | 99,456                | 89,942  | 37,146  | 35,636  | 116,704 | 68,200         | 109,801                 | 7,504           | 15,579                | 75,117       | 41,162  | 96,921       | 33,851                    |
| 5                 | 49,913  | 66,555  | 67,737  | 75,281                | 88,838  | 20,295  | 34,358  | 142,404 | 42,246         | 121,151                 | 6,354           | 21,749                | 64,168       | 45,489  | 96,966       | 36,321                    |
| 6                 | 60,214  | 108,185 | 76,703  | 113,974               | 113,974 | 36,330  | 51,803  | 107,414 | 76,252         | 2,405                   | 21,474          | 71,775                | 58,727       | 58,727  | 97,390       | 35,157                    |
| 7                 | 63,196  | 114,914 | 83,092  | 104,589               | 115,011 | 63,855  | 51,490  | 100,392 | 62,208         | 109,260                 | 4,244           | 24,508                | 74,145       | 61,348  | 89,830       | 31,918                    |
| 令和7年1月            | 8,920   | 47,118  | 10,518  | 28,372                | 74,581  | 8       | 6,171   | 241     | 13,972         | 0                       | 275             | 6,230                 | 566          | 3,512   | 142          | 3,878                     |
| 2                 | 2,008   | 2,710   | 2,979   | 0                     | 6,396   | 14      | 772     | 242     | 1,364          | 1,593                   | 3               | 6,423                 | 13           | 1,303   | 110          | 6,992                     |
| 3                 | 21,033  | 19,409  | 12,801  | 0                     | 36,697  | 29,663  | 40,070  | 59,106  | 111,131        | 830                     | 2,615           | 3,189                 | 6,101        | 9,069   | 12,362       | 24,865                    |
| 4                 | 9,692   | 37,868  | 15,898  | 0                     | 42,436  | 13,975  | 11,520  | 2,002   | 1,361          | 577                     | 932             | 703                   | 981          | 567     | 2,325        | 532                       |
| 5                 | 5,596   | 19,302  | 7,581   | 10,797                | 22,308  | 232     | 5,932   | 1,565   | 19,486         | 1,723                   | 5,946           | 4,093                 | 21           | 1,155   | 5,486        | 1,055                     |
| 6                 | 193,652 | 289,372 | 212,773 | 407,364               | 446,921 | 236,013 | 106,227 | 412,311 | 44,815         | 242,813                 | 3,413           | 77,249                | 391,154      | 244,239 | 357,023      | 110,644                   |
| 7                 | 131,016 | 260,599 | 232,900 | 139,141               | 116,038 | 91,769  | 159,860 | 136,923 | 256,831        | 243,934                 | 12,134          | 47,745                | 11,636       | 69,802  | 154,609      | 31,210                    |
| 8                 | 11,252  | 66,077  | 11,834  | 0                     | 13,168  | 249     | 4,437   | 265     | 20,964         | 43,047                  | 6,821           | 5,415                 | 584          | 4,663   | 122          | 19,529                    |
| 9                 | 12,878  | 55,759  | 7,966   | 0                     | 8,984   | 640     | 525     | 595     | 2,769          | 342,430                 | 7               | 896                   | 14           | 727     | 1,619        | 2,447                     |
| 10                | 5,491   | 1,209   | 15,643  | 0                     | 491     | 55      | 8,432   | 2,966   | 965            | 372                     | 22              | 2,459                 | 290          | 1,415   | 1,055        | 1,064                     |
| 11                | 8,898   | 5,468   | 9,251   | 0                     | 8,124   | 21      | 3,954   | 266     | 55,367         | 59                      | 488             | 46,780                | 28,530       | 1,354   | 16,508       | 19,878                    |
| 12                | 343,092 | 573,702 | 452,079 | 628,774               | 590,999 | 397,647 | 268,694 | 594,059 | 213,317        | 426,204                 | 16,520          | 86,141                | 457,133      | 394,341 | 527,369      | 158,818                   |
| 令和8年1月            | 5,333   | 33,514  | 1,613   | 71                    | 653     | 1,682   | 7,784   | 2,561   | 7,187          | 146                     | 8,728           | 1,556                 | 46           | 406     | 53           | 8,601                     |
| 資料出所              | 統計情報室   |         |         |                       |         |         |         |         |                |                         |                 |                       |              |         |              |                           |

8 業種別生産・出荷・在庫指数

令和2年=100

| 年 月    | 鉱工業<br>総合 | 製造工業  | 鉄鋼業   | 非鉄金属<br>工業 | 金属製品<br>工業 | 機械工業  | 採掘・生産用・<br>業務用機械工業 |       |       | 窯業・土石<br>製品工業 | 化学工業  | プラスチック<br>製品工業 | パルプ・<br>紙・紙加<br>工品工業 | 繊維工業  | 食料品<br>工業 | その他の<br>工業 | 鉱業    |       |
|--------|-----------|-------|-------|------------|------------|-------|--------------------|-------|-------|---------------|-------|----------------|----------------------|-------|-----------|------------|-------|-------|
|        |           |       |       |            |            |       | 採掘                 | 生産用   | 業務用   |               |       |                |                      |       |           |            |       |       |
| 生<br>産 | 令和元年平均    | 123.3 | 123.3 | 103.0      | 115.7      | 116.3 | 124.9              | 131.6 | 116.1 | 132.5         | 148.6 | 118.8          | 111.1                | 119.4 | 124.0     | 130.9      | 117.6 | 117.0 |
|        | 2         | 100.0 | 100.0 | 100.0      | 100.0      | 100.0 | 100.0              | 100.0 | 100.0 | 100.0         | 100.0 | 100.0          | 100.0                | 100.0 | 100.0     | 100.0      | 100.0 | 100.0 |
|        | 3         | 114.7 | 114.7 | 116.1      | 112.1      | 103.5 | 118.3              | 127.9 | 113.6 | 95.4          | 106.8 | 133.3          | 110.6                | 111.9 | 105.1     | 101.8      | 107.4 | 99.2  |
|        | 4         | 116.4 | 116.4 | 121.2      | 113.4      | 94.7  | 119.0              | 137.7 | 108.1 | 81.0          | 97.0  | 132.2          | 109.0                | 117.8 | 112.9     | 105.4      | 117.5 | 95.4  |
|        | 5         | 111.0 | 111.0 | 123.7      | 109.6      | 87.0  | 107.9              | 133.4 | 83.1  | 100.1         | 106.7 | 138.7          | 99.2                 | 112.2 | 114.9     | 105.6      | 117.4 | 134.9 |
|        | 6         | 101.9 | 101.9 | 116.3      | 98.5       | 83.7  | 99.8               | 123.0 | 71.9  | 116.9         | 97.1  | 115.8          | 98.9                 | 102.8 | 109.3     | 85.3       | 114.6 | 94.3  |
|        | 7         | 106.1 | 106.1 | 119.4      | 105.5      | 79.7  | 101.8              | 123.0 | 76.0  | 119.3         | 94.2  | 140.4          | 96.1                 | 101.3 | 107.9     | 99.1       | 119.4 | 100.9 |
|        | 令和7年1月    | 106.4 | 106.4 | 119.3      | 102.8      | 89.6  | 98.0               | 110.8 | 80.3  | 125.4         | 102.9 | 156.5          | 96.7                 | 106.2 | 116.5     | 107.4      | 123.6 | 153.4 |
|        | 2         | 102.2 | 102.2 | 109.6      | 93.1       | 83.2  | 94.0               | 100.3 | 85.2  | 121.5         | 91.4  | 114.6          | 103.4                | 98.9  | 114.7     | 105.7      | 120.1 | 56.7  |
|        | 3         | 100.9 | 100.9 | 110.3      | 105.6      | 83.0  | 93.8               | 110.4 | 69.7  | 121.4         | 93.0  | 133.6          | 96.0                 | 100.8 | 111.3     | 103.4      | 117.6 | 120.6 |
|        | 4         | 99.3  | 99.3  | 116.4      | 104.4      | 84.5  | 93.8               | 116.8 | 67.1  | 105.4         | 76.8  | 101.2          | 95.1                 | 109.4 | 115.4     | 103.6      | 113.7 | 68.2  |
|        | 5         | 115.1 | 115.1 | 128.3      | 102.8      | 88.1  | 116.4              | 145.9 | 76.8  | 146.4         | 96.2  | 132.8          | 105.0                | 102.9 | 116.7     | 104.2      | 117.5 | 49.6  |
| 6      | 102.1     | 101.9 | 114.5 | 102.4      | 85.5       | 102.9 | 127.3              | 70.0  | 120.0 | 91.4          | 99.8  | 95.2           | 108.8                | 111.8 | 98.8      | 118.1      | 61.6  |       |
| 7      | 103.5     | 103.5 | 144.8 | 109.0      | 81.8       | 96.5  | 126.6              | 65.4  | 118.6 | 88.9          | 130.5 | 89.0           | 112.3                | 106.2 | 95.8      | 122.8      | 138.8 |       |
| 8      | 101.8     | 101.6 | 112.8 | 107.5      | 73.6       | 99.2  | 124.8              | 75.3  | 119.7 | 83.2          | 143.8 | 92.6           | 94.2                 | 94.0  | 96.8      | 117.1      | 86.1  |       |
| 9      | 115.1     | 115.1 | 112.3 | 114.9      | 73.2       | 117.0 | 153.3              | 81.0  | 111.5 | 94.7          | 165.7 | 91.0           | 98.9                 | 106.6 | 97.9      | 122.5      | 106.8 |       |
| 10     | 114.2     | 114.2 | 130.5 | 113.6      | 79.2       | 108.8 | 128.5              | 86.2  | 121.7 | 102.0         | 171.3 | 99.6           | 92.7                 | 102.0 | 90.7      | 122.0      | 249.5 |       |
| 11     | 104.1     | 104.2 | 108.3 | 99.6       | 69.4       | 100.9 | 120.2              | 77.0  | 112.2 | 95.3          | 146.4 | 99.2           | 95.4                 | 99.0  | 97.1      | 119.7      | 77.9  |       |
| 12     | 106.9     | 107.3 | 125.9 | 108.0      | 66.0       | 100.8 | 119.6              | 78.8  | 106.1 | 106.7         | 168.5 | 95.2           | 91.9                 | 99.5  | 92.3      | 115.9      | 42.0  |       |
| 令和8年1月 | 112.8     | 113.0 | 128.6 | 104.3      | 71.2       | 109.3 | 127.0              | 85.6  | 132.3 | 120.4         | 185.0 | 89.1           | 103.9                | 104.4 | 105.6     | 125.6      | 70.6  |       |
| 出<br>荷 | 令和元年平均    | 123.1 | 123.1 | 103.1      | 108.6      | 114.2 | 125.8              | 129.1 | 121.0 | 129.0         | 138.0 | 118.7          | 111.0                | 113.3 | 124.2     | 129.5      | 111.7 | 124.3 |
|        | 2         | 100.0 | 100.0 | 100.0      | 100.0      | 100.0 | 100.0              | 100.0 | 100.0 | 100.0         | 100.0 | 100.0          | 100.0                | 100.0 | 100.0     | 100.0      | 100.0 | 100.0 |
|        | 3         | 115.7 | 115.7 | 115.0      | 108.3      | 88.5  | 120.4              | 125.8 | 117.4 | 102.6         | 94.5  | 133.0          | 109.5                | 106.0 | 106.2     | 102.1      | 107.4 | 109.0 |
|        | 4         | 118.3 | 118.3 | 120.5      | 110.0      | 87.5  | 123.0              | 135.5 | 113.6 | 92.4          | 87.3  | 132.1          | 103.3                | 109.2 | 112.5     | 105.7      | 114.1 | 101.8 |
|        | 5         | 110.8 | 110.8 | 122.1      | 105.7      | 80.8  | 111.8              | 134.8 | 84.0  | 109.0         | 93.6  | 138.5          | 93.7                 | 101.7 | 107.2     | 105.5      | 114.2 | 123.8 |
|        | 6         | 99.6  | 99.6  | 114.1      | 96.4       | 79.5  | 99.3               | 117.4 | 72.2  | 123.1         | 88.7  | 115.6          | 91.7                 | 93.9  | 103.6     | 85.2       | 111.7 | 105.9 |
|        | 7         | 102.8 | 102.8 | 118.5      | 103.0      | 74.8  | 101.0              | 117.1 | 76.9  | 122.3         | 83.3  | 140.1          | 92.1                 | 91.9  | 102.1     | 99.6       | 115.9 | 102.6 |
|        | 令和7年1月    | 103.1 | 103.0 | 116.5      | 102.1      | 75.7  | 98.6               | 107.1 | 81.4  | 144.4         | 81.7  | 156.4          | 106.7                | 98.0  | 108.8     | 107.9      | 125.7 | 245.7 |
|        | 2         | 95.8  | 95.8  | 109.3      | 91.2       | 77.4  | 90.0               | 92.8  | 83.9  | 114.9         | 69.9  | 113.9          | 90.8                 | 99.3  | 108.0     | 105.0      | 117.6 | 162.8 |
|        | 3         | 97.1  | 97.1  | 108.4      | 106.8      | 88.9  | 92.6               | 105.1 | 71.6  | 121.6         | 84.7  | 134.0          | 103.2                | 93.0  | 105.1     | 103.8      | 105.6 | 158.8 |
|        | 4         | 96.4  | 96.4  | 115.7      | 101.9      | 79.7  | 92.4               | 110.8 | 67.1  | 112.6         | 74.9  | 101.8          | 103.2                | 103.0 | 109.9     | 104.4      | 108.0 | 104.5 |
|        | 5         | 112.1 | 112.1 | 126.6      | 98.5       | 81.5  | 112.9              | 136.0 | 77.3  | 140.4         | 85.0  | 131.9          | 97.6                 | 92.2  | 111.7     | 103.3      | 118.5 | 89.5  |
| 6      | 100.6     | 100.6 | 114.9 | 98.9       | 82.4       | 100.6 | 119.9              | 68.3  | 127.5 | 77.1          | 99.8  | 88.6           | 93.3                 | 105.3 | 99.3      | 112.8      | 56.0  |       |
| 7      | 100.8     | 100.7 | 142.3 | 105.3      | 73.8       | 98.5  | 124.3              | 63.3  | 121.4 | 81.5          | 130.3 | 79.9           | 94.6                 | 100.3 | 96.9      | 124.5      | 115.3 |       |
| 8      | 102.1     | 102.0 | 110.2 | 102.9      | 73.4       | 103.8 | 116.6              | 82.0  | 137.7 | 78.3          | 143.3 | 80.9           | 81.4                 | 90.2  | 97.3      | 112.5      | 94.7  |       |
| 9      | 112.5     | 112.5 | 112.2 | 113.5      | 69.5       | 114.8 | 148.0              | 77.7  | 119.0 | 76.0          | 165.4 | 94.1           | 98.6                 | 100.2 | 97.8      | 117.6      | 109.1 |       |
| 10     | 109.7     | 109.7 | 129.3 | 110.8      | 69.1       | 108.7 | 123.7              | 90.3  | 121.1 | 88.4          | 170.4 | 90.5           | 87.7                 | 97.8  | 92.0      | 124.8      | 115.9 |       |
| 11     | 102.8     | 102.8 | 110.4 | 96.0       | 66.9       | 101.9 | 114.1              | 81.2  | 114.7 | 92.8          | 146.1 | 89.1           | 83.2                 | 96.2  | 97.7      | 116.0      | 85.0  |       |
| 12     | 100.4     | 100.4 | 126.8 | 106.7      | 62.1       | 99.2  | 114.7              | 80.7  | 104.4 | 98.8          | 167.6 | 83.8           | 80.6                 | 91.3  | 93.3      | 109.4      | 64.9  |       |
| 令和8年1月 | 106.0     | 106.0 | 126.2 | 101.3      | 64.3       | 105.1 | 116.2              | 86.1  | 136.7 | 94.7          | 184.2 | 91.5           | 89.0                 | 100.8 | 105.4     | 105.9      | 189.7 |       |
| 在<br>庫 | 令和元年平均    | 122.0 | 122.0 | 98.2       | -          | X     | 125.4              | 94.2  | 155.4 | X             | 121.1 | 107.2          | 94.6                 | 99.0  | 105.2     | 145.0      | X     |       |
|        | 2         | 100.0 | 100.0 | 100.0      | -          | X     | 100.0              | 100.0 | 100.0 | X             | 100.0 | 100.0          | 100.0                | 100.0 | 100.0     | 100.0      | X     |       |
|        | 3         | 85.0  | 85.0  | 103.4      | -          | X     | 78.9               | 56.1  | 104.9 | X             | 101.1 | 111.4          | 96.3                 | 91.0  | 93.1      | 100.0      | X     |       |
|        | 4         | 81.6  | 81.6  | 99.1       | -          | X     | 70.6               | 54.3  | 90.4  | X             | 102.7 | 110.8          | 118.2                | 94.8  | 92.5      | 95.6       | X     |       |
|        | 5         | 85.7  | 85.7  | 97.9       | -          | X     | 72.7               | 49.3  | 95.3  | X             | 103.5 | 109.6          | 131.4                | 101.6 | 94.6      | 93.8       | X     |       |
|        | 6         | 86.2  | 86.2  | 101.4      | -          | X     | 77.9               | 68.3  | 87.7  | X             | 99.4  | 101.2          | 142.1                | 101.6 | 95.4      | 83.3       | X     |       |
|        | 7         | 85.0  | 85.0  | 100.9      | -          | X     | 79.3               | 80.7  | 77.0  | X             | 100.7 | 101.7          | 127.6                | 91.1  | 96.1      | 75.8       | X     |       |
|        | 令和7年1月    | 87.6  | 87.6  | 105.5      | -          | X     | 80.4               | 71.3  | 85.8  | X             | 93.3  | 102.0          | 141.7                | 97.9  | 91.1      | 78.6       | X     |       |
|        | 2         | 102.7 | 102.7 | 102.4      | -          | X     | 104.7              | 70.8  | 132.0 | X             | 104.7 | 118.3          | 148.2                | 93.7  | 94.1      | 82.2       | X     |       |
|        | 3         | 82.4  | 82.4  | 100.9      | -          | X     | 73.1               | 86.8  | 63.3  | X             | 98.4  | 100.5          | 138.9                | 92.9  | 96.9      | 82.9       | X     |       |
|        | 4         | 85.5  | 85.5  | 101.7      | -          | X     | 79.8               | 75.9  | 78.5  | X             | 93.0  | 106.6          | 125.0                | 90.4  | 98.1      | 78.5       | X     |       |
|        | 5         | 95.0  | 95.0  | 103.1      | -          | X     | 98.2               | 95.4  | 99.9  | X             | 99.0  | 95.6           | 130.0                | 89.4  | 99.0      | 76.1       | X     |       |
| 6      | 101.5     | 101.5 | 100.3 | -          | X          | 111.3 | 101.7              | 117.4 | X     | 102.7         | 101.0 | 114.3          | 91.2                 | 100.3 | 74.3      | X          |       |       |
| 7      | 86.4      | 86.4  | 101.7 | -          | X          | 83.4  | 85.9               | 88.0  | X     | 98.8          | 97.7  | 118.8          | 94.4                 | 96.2  | 72.2      | X          |       |       |
| 8      | 75.2      | 75.2  | 101.3 | -          | X          | 66.2  | 79.6               | 56.7  | X     | 96.0          | 104.2 | 123.8          | 96.7                 | 95.5  | 72.5      | X          |       |       |
| 9      | 73.9      | 73.9  | 96.4  | -          | X          | 63.5  | 75.9               | 52.4  | X     | 103.8         | 100.9 | 120.5          | 89.8                 | 94.7  | 73.8      | X          |       |       |
| 10     | 74.3      | 74.3  | 98.2  | -          | X          | 62.2  | 72.6               | 46.8  | X     | 108.0         | 99.7  | 123.1          | 84.7                 | 95.2  | 68.9      | X          |       |       |
| 11     | 80.6      | 80.6  | 98.0  | -          | X          | 70.9  | 83.9               | 64.2  | X     | 103.3         | 107.8 | 124.2          | 85.2                 | 93.2  | 74.0      | X          |       |       |
| 12     | 78.0      | 78.0  | 100.3 | -          | X          | 68.6  | 72.5               | 61.9  | X     | 102.2         | 87.3  | 123.1          | 85.6                 | 97.0  | 78.2      | X          |       |       |
| 令和8年1月 | 81.3      | 81.3  | 107.0 | -          | X          | 69.5  | 77.6               | 59.7  | X     | 108.6         | 99.2  | 117.5          | 89.6                 | 94.3  | 80.7      | X          |       |       |

(注) 1 年の値は原指数、月の値は季節調整済指数  
(注) 2 令和6年12月以前の数値は年間補正により改訂されている。

9 農業・水産業の状況

| 年      | 月        | 卸売数量 (t) (注)1 |        | 年     | 畜産頭数 (頭) (注)2, 3 |        |        |
|--------|----------|---------------|--------|-------|------------------|--------|--------|
|        |          | 野             | 菜果実    |       | 肉用牛              | 乳用牛    | 豚      |
| 令和2年計  |          | 53,473        | 30,684 | 令和元年計 | 3,030            | 3,190  | 21,300 |
| 3      |          | 53,186        | 32,288 | 2     | 3,400            | 3,180  | …      |
| 4      |          | 51,005        | 33,647 | 3     | 3,850            | 3,090  | 20,100 |
| 5      |          | 50,626        | 33,603 | 4     | 3,680            | 3,100  | 18,200 |
| 6      |          | 47,181        | 31,793 | 5     | 3,670            | 3,050  | 17,800 |
|        |          |               |        | 6     | 3,630            | 2,930  | 15,800 |
| 令和6年1月 |          | 3,656         | 2,352  | 7     | 3,360            | 2,640  | …      |
| 2      |          | 4,062         | 2,364  |       |                  |        |        |
| 3      |          | 4,310         | 2,301  | 年     | 鶏卵               | 生乳     |        |
| 4      |          | 4,140         | 2,215  |       | 生産量(t)           | 生産量(t) |        |
| 5      |          | 4,231         | 2,363  | 令和元年計 | 19,375           | 18,715 |        |
| 6      |          | 3,989         | 3,152  | 2     | 19,065           | 18,227 |        |
| 7      |          | 3,286         | 3,741  | 3     | 18,314           | 17,907 |        |
| 8      |          | 3,847         | 2,605  | 4     | 19,643           | 17,600 |        |
| 9      |          | 3,743         | 2,365  | 5     | 18,686           | 16,869 |        |
| 10     |          | 4,626         | 2,522  | 6     | 9,836            | 15,100 |        |
| 11     |          | 3,725         | 2,903  |       |                  |        |        |
| 12     |          | 3,566         | 2,909  |       |                  |        |        |
| 資料出所   | 北陸農政局統計部 |               |        |       |                  |        |        |

(注) 1 卸売数量 (野菜・果実) は、金沢市中央卸売市場の取扱数量である。

(注) 2 畜産頭数は、各年2月1日現在の飼養頭数である。

(注) 3 令和2年、7年における豚の畜産頭数については農林業センサス調査年のため調査休止。

## 10 気 象

| 年月     | 金 沢     |      |      |             |             |                   | 輪 島     |      |      |             |             |                   |
|--------|---------|------|------|-------------|-------------|-------------------|---------|------|------|-------------|-------------|-------------------|
|        | 気温 (°C) |      |      | 平均湿度<br>(%) | 降水量<br>(mm) | 合計<br>日照時間<br>(h) | 気温 (°C) |      |      | 平均湿度<br>(%) | 降水量<br>(mm) | 合計<br>日照時間<br>(h) |
|        | 平均      | 極値   |      |             |             |                   | 平均      | 極値   |      |             |             |                   |
|        |         | 最高   | 最低   | 最高          | 最低          |                   |         |      |      |             |             |                   |
| 令和3年平均 | 15.7    | 36.2 | -2.0 | 69          | 2,690.0     | 1,888.8           | 14.3    | 35.5 | -4.0 | 77          | 2,094.0     | 1,722.6           |
| 4      | 15.7    | 38.5 | -1.9 | 70          | 2,223.5     | 1,902.7           | 14.3    | 36.3 | -2.5 | 73          | 2,264.0     | 1,699.9           |
| 5      | 16.6    | 38.3 | -5.1 | 70          | 2,333.0     | 2,029.8           | 15.2    | 37.4 | -5.8 | 74          | 2,488.5     | 1,871.6           |
| 6      | 16.5    | 36.5 | -1.1 | 73          | 2,780.0     | 1,801.8           | 15.1    | 35.8 | -1.9 | 78          | 3,023.5     | 1,653.4           |
| 7      | 16.3    | 36.4 | -1.7 | 71          | 2,765.0     | 1,991.9           | 15.1    | 37.2 | -2.1 | 77          | 2,634.5     | 1,798.0           |
| 令和7年1月 | 4.7     | 14.4 | -0.3 | 76          | 284.5       | 92.5              | 3.9     | 12.9 | -1.2 | 79          | 302.0       | 57.9              |
| 2      | 3.4     | 14.2 | -1.7 | 76          | 222.5       | 74.0              | 2.8     | 13.9 | -2.1 | 74          | 129.0       | 47.3              |
| 3      | 8.8     | 28.2 | -0.5 | 67          | 137.5       | 151.5             | 7.7     | 26.9 | -1.1 | 71          | 85.0        | 136.0             |
| 4      | 13.4    | 27.9 | 3.4  | 68          | 102.5       | 169.4             | 11.9    | 25.8 | -0.4 | 75          | 80.0        | 151.3             |
| 5      | 18.2    | 31.1 | 8.8  | 69          | 107.5       | 197.4             | 16.3    | 29.8 | 6.0  | 76          | 138.0       | 193.8             |
| 6      | 23.7    | 35.0 | 15.3 | 71          | 196.0       | 188.1             | 22.0    | 33.5 | 12.8 | 77          | 226.5       | 181.9             |
| 7      | 29.4    | 35.8 | 23.7 | 68          | 37.5        | 307.7             | 28.1    | 37.2 | 20.3 | 73          | 1.5         | 319.9             |
| 8      | 29.0    | 36.4 | 22.3 | 72          | 576.0       | 267.8             | 27.4    | 35.9 | 20.4 | 82          | 515.5       | 244.2             |
| 9      | 26.1    | 35.4 | 17.5 | 73          | 319.5       | 177.9             | 24.3    | 35.0 | 14.9 | 82          | 424.5       | 163.2             |
| 10     | 18.8    | 29.6 | 7.7  | 74          | 248.5       | 122.2             | 17.9    | 28.3 | 5.3  | 78          | 195.5       | 109.2             |
| 11     | 12.3    | 20.9 | 4.8  | 70          | 251.5       | 142.4             | 11.2    | 20.1 | 2.4  | 77          | 178.5       | 120.8             |
| 12     | 8.2     | 22.4 | -0.4 | 71          | 281.5       | 101.0             | 7.1     | 20.5 | -1.2 | 77          | 358.5       | 72.5              |
| 令和8年1月 | 3.6     | 14.9 | -1.7 | 77          | 337.0       | 46.4              | 2.8     | 12.4 | -2.3 | 76          | 274.5       | 35.6              |

資料出所 金沢地方気象台

(注) 値…正常値(資料が欠けていない) 値) …準正常値 値] …資料不足値 ×…資料なし と表記します。

## 11 電力需給状況

単位：千kWh

| 年 月     | 発 電 電 力 量  |           |           |        |            |         |    |           |     | 需 要 電 力 量 |           |           |           |
|---------|------------|-----------|-----------|--------|------------|---------|----|-----------|-----|-----------|-----------|-----------|-----------|
|         | 合計         | 水力発電所     | 火力発電所     | 原子力発電所 | 新エネルギー等発電所 |         |    |           |     | 合計        | 特別高圧      | 高圧        | 低圧        |
|         |            |           |           |        | 風力         | 太陽光     | 地熱 | バイオマス     | 廃棄物 |           |           |           |           |
| 令和2年度   | 9,305,760  | 1,642,489 | 7,340,954 | —      | 151,623    | 170,695 | —  | [9,482]   | —   | 9,151,750 | 1,555,900 | 3,863,624 | 3,732,227 |
| 3       | 10,532,283 | 1,662,384 | 8,536,677 | —      | 154,288    | 178,934 | —  | [18,952]  | —   | 9,453,753 | 1,636,126 | 4,063,711 | 3,753,916 |
| 4       | 10,549,709 | 1,473,272 | 8,669,761 | —      | 135,713    | 270,963 | —  | [113,402] | —   | 9,207,454 | 1,565,206 | 4,035,752 | 3,606,496 |
| 5       | 7,080,823  | 1,345,028 | 5,218,513 | —      | 130,381    | 324,975 | —  | [7,672]   | —   | 8,813,554 | 1,422,410 | 3,918,783 | 3,472,361 |
| 6       | 8,188,379  | 1,250,210 | 6,582,171 | —      | 52,878     | 303,121 | —  | [48,444]  | —   | 8,882,689 | 1,500,840 | 3,854,878 | 3,526,971 |
| 令和6年12月 | 822,336    | 92,137    | 704,551   | —      | 8,466      | 17,182  | —  | [3,563]   | —   | 781,805   | 122,565   | 334,144   | 325,096   |
| 令和7年1月  | 719,162    | 101,900   | 598,391   | —      | 6,526      | 12,345  | —  | [919]     | —   | 914,253   | 122,192   | 341,858   | 450,203   |
| 2       | 767,873    | 66,732    | 684,998   | —      | 7,756      | 8,387   | —  | [24,109]  | —   | 864,253   | 116,517   | 338,442   | 409,295   |
| 3       | 901,489    | 119,003   | 744,891   | —      | 8,630      | 28,965  | —  | [18,709]  | —   | 816,265   | 122,207   | 319,102   | 374,956   |
| 4       | 895,849    | 222,439   | 631,058   | —      | 6,332      | 36,020  | —  | [8,970]   | —   | 683,897   | 110,230   | 284,164   | 289,503   |
| 5       | 875,949    | 230,178   | 599,077   | —      | 6,085      | 40,609  | —  | [44,785]  | —   | 629,782   | 119,085   | 274,815   | 235,882   |
| 6       | 888,347    | 178,551   | 669,336   | —      | 4,482      | 35,966  | —  | [61,211]  | —   | 649,612   | 126,011   | 312,171   | 211,429   |
| 7       | 918,173    | 119,792   | 746,389   | —      | 2,653      | 49,314  | —  | [50,354]  | —   | 787,648   | 138,379   | 390,730   | 258,539   |
| 8       | 816,387    | 85,501    | 684,663   | —      | 4,113      | 42,035  | —  | [56,115]  | —   | 794,398   | 135,964   | 357,672   | 300,762   |
| 9       | 826,738    | 51,400    | 737,759   | —      | 5,648      | 31,772  | —  | [62,482]  | —   | 746,280   | 131,398   | 344,856   | 270,026   |
| 10      | 895,191    | 73,272    | 792,088   | —      | 6,648      | 23,015  | —  | [67,206]  | —   | 645,576   | 127,945   | 302,686   | 214,945   |
| 11      | 772,805    | 62,058    | 681,828   | —      | 7,820      | 21,032  | —  | [53,964]  | —   | 639,368   | 118,375   | 284,657   | 236,337   |
| 12      | 661,404    | 76,563    | 557,497   | —      | 13,539     | 13,805  | —  | [8,530]   | —   | 737,801   | 120,999   | 321,112   | 295,690   |
| 資料出所    | 資源エネルギー庁   |           |           |        |            |         |    |           |     |           |           |           |           |

(注) バイオマスや廃棄物を主に燃料として使用している場合は、その発電所の電力量を火力発電の欄に記載し、さらにその中でバイオマスや廃棄物による電力量を [ ] に入れて、再掲している。

## 12 金沢市消費者物価指数

令和2年(2020年)=100

| 費 目                      | 令和6年平均       | 令和7年平均       |            | 令和7年         |            |                 |              |              |                 | 令和8年         |              |                 |
|--------------------------|--------------|--------------|------------|--------------|------------|-----------------|--------------|--------------|-----------------|--------------|--------------|-----------------|
|                          | 指 数          | 指 数          | 前年比<br>(%) | 12 月         |            |                 | 1 月          |              |                 | 2 月          |              |                 |
|                          |              |              |            | 指 数          | 前月比<br>(%) | 前年(同月)<br>比 (%) | 指 数          | 前月比<br>(%)   | 前年(同月)<br>比 (%) | 指 数          | 前月比<br>(%)   | 前年(同月)<br>比 (%) |
| <b>総 合</b>               | <b>108.6</b> | <b>112.1</b> | <b>3.2</b> | <b>113.2</b> | <b>0.2</b> | <b>2.2</b>      | <b>112.8</b> | <b>△ 0.3</b> | <b>1.4</b>      | <b>111.9</b> | <b>△ 0.8</b> | <b>0.6</b>      |
| 食 料                      | 118.1        | 125.9        | 6.7        | 129.8        | 1.7        | 5.5             | 130.1        | 0.3          | 4.1             | 129.8        | △ 0.3        | 3.6             |
| 住 居                      | 101.7        | 103.0        | 1.3        | 103.7        | 0.0        | 1.5             | 103.6        | △ 0.1        | 1.5             | 103.7        | 0.1          | 1.5             |
| 光 熱 ・ 水                  | 117.6        | 121.0        | 2.9        | 121.7        | △ 0.3      | △ 1.8           | 121.7        | 0.0          | △ 1.8           | 105.9        | △ 12.9       | △ 10.7          |
| 家 具 ・ 家 事 用 品            | 117.8        | 121.5        | 3.1        | 120.3        | △ 0.6      | 1.9             | 119.7        | △ 0.5        | 1.3             | 121.8        | 1.8          | 1.5             |
| 被 服 及 び 履 物              | 112.9        | 116.6        | 3.3        | 116.7        | △ 0.8      | 1.1             | 114.5        | △ 1.9        | 0.5             | 114.2        | △ 0.3        | △ 0.7           |
| 保 健 医 療                  | 99.9         | 101.0        | 1.2        | 101.4        | △ 0.3      | 1.1             | 101.2        | △ 0.3        | 1.1             | 101.2        | 0.1          | 0.8             |
| 交 通 ・ 通 信                | 99.2         | 102.0        | 2.8        | 101.6        | △ 1.1      | 1.7             | 101.0        | △ 0.6        | 0.1             | 101.1        | 0.1          | △ 0.3           |
| 教 育                      | 101.4        | 97.0         | △ 4.4      | 95.4         | 0.0        | △ 6.0           | 95.4         | 0.0          | △ 6.0           | 95.5         | 0.0          | △ 6.0           |
| 教 養 娯 楽                  | 113.4        | 116.6        | 2.8        | 116.8        | △ 0.9      | 2.4             | 114.8        | △ 1.7        | 1.5             | 116.1        | 1.1          | 2.4             |
| 諸 雑 費                    | 103.5        | 104.4        | 1.0        | 105.0        | 0.6        | 1.1             | 104.3        | △ 0.6        | 0.4             | 104.4        | 0.1          | 0.7             |
| ※ 生 鮮 食 品                | 120.5        | 125.7        | 4.3        | 130.1        | 4.8        | △ 2.3           | 134.1        | 3.1          | △ 6.2           | 130.6        | △ 2.7        | △ 5.4           |
| <b>生 鮮 食 品 を 除 く 総 合</b> | <b>108.2</b> | <b>111.6</b> | <b>3.2</b> | <b>112.6</b> | <b>0.0</b> | <b>2.4</b>      | <b>112.0</b> | <b>△ 0.5</b> | <b>1.8</b>      | <b>111.2</b> | <b>△ 0.7</b> | <b>0.9</b>      |
| 資 料 出 所                  | 統計情報室        |              |            |              |            |                 |              |              |                 |              |              |                 |

(注) ※生鮮魚介、生鮮野菜、生鮮果物

13 主要品目の小売価格（金沢市）

単位：円

| 品目             | 銘柄   | 単位   | 令和6年    | 令和7年    |         | 令和7年    | 令和8年    |         |
|----------------|--|------|---------|---------|---------|---------|---------|---------|
|                |  |      | 12月     | 1月      | 2月      | 12月     | 1月      | 2月      |
| <b>食料</b>      |  |      |         |         |         |         |         |         |
| うるち米           | 国内産、精米、単一原料米、袋入り(5kg入り)、コシカを除く                                     | 1袋   | 3,273   | 3,273   | 3,867   | 4,893   | 4,893   | 4,696   |
| 食パン            | 普通品  | 1kg  | 590     | 609     | 595     | 550     | 560     | 559     |
| ぶ              | 切り身（刺身用を除く）  | 100g | 356     | 384     | 401     | 426     | 502     | 529     |
| 牛肉             | 国産品、ロース  | 100g | 790     | 790     | 790     | 849     | 826     | 849     |
| 豚肉             | 国産品、バラ（黒豚を除く）  | 100g | 301     | 301     | 303     | 309     | 311     | 311     |
| 鶏肉             | ブロイラー、もも肉  | 100g | 153     | 155     | 155     | 166     | 166     | 166     |
| 牛乳             | 紙パック入り(1,000mL入り)  | 1本   | 293     | 293     | 290     | 317     | 317     | 317     |
| ヨーグルト          | プレーンヨーグルト、400g入り   | 1個   | 175     | 172     | 175     | 188     | 193     | 199     |
| 鶏卵             | 白色卵、パック詰（10個入り）、サイズ混合  | 1パック | 290     | 303     | 301     | 311     | 311     | 311     |
| ねぎ             | 白ねぎ  | 1kg  | 865     | 850     | 864     | 808     | 847     | 663     |
| トマト            | ミニトマト（プチトマトを除く）  | 1kg  | 1,135   | 884     | 676     | 1,110   | 829     | 697     |
| バナナ            | フィリピン産（高地栽培などを除く）  | 1kg  | 442     | 403     | 390     | 392     | 422     | 345     |
| 食用油            | キャノーラ（なたね）油、プラスチック容器入り（900g入り）                                     | 1本   | 390     | 395     | 395     | 468     | 395     | 468     |
| チョコレート         | 板チョコレート、50～55g   | 100g | 313     | 306     | 306     | 385     | 385     | 385     |
| アイスクリーム        | バニラアイスクリーム、カップ入り（110mL入り）  | 1個   | 300     | 305     | 305     | 305     | 305     | 305     |
| すし（弁当）         | にぎりずし（飲食店を除く）、8～10個入り、並  | 1パック | 754     | 891     | 754     | 958     | 958     | 958     |
| からあげ           | 鶏肉、骨なし、並   | 100g | 211     | 212     | 212     | 237     | 239     | 233     |
| ビール            | 淡色、缶入り(350mL入り)、6缶入り   | 1パック | 1,090   | 1,098   | 1,098   | 1,138   | 1,142   | 1,145   |
| すし（外食）         | にぎりずし、並、持ち帰りは除く  | 1人前  | 1,700   | 1,700   | 1,700   | 1,800   | 1,800   | 1,800   |
| 焼肉（外食）         | 牛カルビ、並、持ち帰りは除く   | 1人前  | 1,145   | 1,145   | 1,145   | 1,200   | 1,200   | 1,200   |
| <b>住居</b>      |  |      |         |         |         |         |         |         |
| 民営家賃           | 民営借家の家賃  | 1か月  | 3,770   | 3,775   | 3,788   | 3,767   | 3,767   | 3,776   |
| <b>光熱・水道</b>   |  |      |         |         |         |         |         |         |
| 電気代            | 従量電灯、アンペア制（契約電流50アンペア）又は最低料金制、402kWh                               | 1か月  | 15,209  | 13,837  | 12,832  | 13,552  | 13,592  | 11,783  |
| <b>家具・家事用品</b> |  |      |         |         |         |         |         |         |
| 冷蔵庫            | 冷凍冷蔵庫、〔定格内容積〕451～500L、「5ﾄﾞｱ」又は「6ﾄﾞｱ」、IoT機能付き（カメラ搭載を除く）             | 1台   | 248,980 | 231,287 | 287,460 | 248,933 | 238,527 | 303,270 |
| 洗濯用洗剤          | 合成洗剤、綿・麻・合成繊維用、液体、詰め替え用、袋入り（850～900g入り）                            | 1kg  | 405     | 395     | 402     | 499     | 493     | 486     |
| <b>被服及び履物</b>  |  |      |         |         |         |         |         |         |
| 男性用スーツ         | 秋冬物、シングル上下、並型、総裏、〔表地〕毛100%、〔サイズ〕A体型（A4～A6）、〔百貨店・専門店ブランド〕           | 1着   | 83,050  | 84,150  | 84,150  | 91850   | 91850   | 91,850  |
| 子供用ズボン         | 秋冬物、男児用、長ズボン、〔素材〕「化学繊維100%」又は「綿・化学繊維混用」、〔サイズ〕120、130又は140、普通品      | 1本   | 2,398   | 2,545   | 2,398   | 2402    | 2402    | 1,778   |
| <b>保健医療</b>    |  |      |         |         |         |         |         |         |
| マスク            | 大人用、不織布製、ブリーツ型、袋入り（7枚入り）   | 1袋   | 438     | 401     | 438     | 475     | 475     | 475     |
| <b>交通通信</b>    |  |      |         |         |         |         |         |         |
| ガソリン           | レギュラーガソリン、セルフサービスを除く   | 1L   | 177     | 182     | 187     | 160     | 152     | 153     |
| 自動車タイヤ         | ラジアルタイヤ（冬用タイヤを除く）、〔サイズ〕195/65R1591H、低燃費タイヤガイドライン適合タイヤ（低燃費タイヤマーク付き） | 1本   | 19,850  | 19,850  | 19,850  | 20,200  | 20,200  | 20,200  |
| <b>教育</b>      |  |      |         |         |         |         |         |         |
| 大学授業料（私立）      | 4年制、昼間部、法文経系、授業料   | 1か年  | 893,157 | 893,157 | 893,157 | 914,000 | 914,000 | 914,000 |
| <b>教養娯楽</b>    |  |      |         |         |         |         |         |         |
| 講習料            | 水泳教室（スイミング・クラブ）、児童コース（初心者向き）、週1回、月謝                                | 1か月  | 7,663   | 7,663   | 7,663   | 7,663   | 7,663   | 7,663   |
| <b>諸雑費</b>     |  |      |         |         |         |         |         |         |
| カット代           | 美容院におけるカット（シャンプー、ブロー込み）、ショート、女性（高校生以下を除く）                          | 1回   | 4,015   | 4,015   | 4,143   | 4,695   | 4,695   | 4,695   |
| 資料出所           | 総務省統計局   |      |         |         |         |         |         |         |

14 1世帯1か月の平均収入と支出（金沢市・二人以上の世帯のうち勤労者世帯）

単位：円

| 項目                      | 令和7年11月          | 令和7年12月          | 令和8年1月           | 項目                      | 令和7年11月        | 令和7年12月          | 令和8年1月         |
|-------------------------|------------------|------------------|------------------|-------------------------|----------------|------------------|----------------|
| 集世帯数                    | 51               | 52               | 50               | 家事雑貨                    | 1,612          | 2,925            | 2,806          |
| 帯人員(人)                  | 3.49             | 3.46             | 3.42             | 家事消耗品                   | 3,887          | 4,570            | 3,532          |
| 有業人員(人)                 | 1.89             | 1.83             | 1.87             | 家事サービス                  | 231            | 419              | 252            |
| 世帯主の年齢(歳)               | 51.9             | 50.3             | 49.7             | 被服及び履物                  | 19,084         | 11,676           | 10,360         |
| <b>受取収入</b>             | <b>1,125,017</b> | <b>2,007,698</b> | <b>1,187,984</b> | 和服                      | 0              | 0                | 0              |
| 実収入                     | 530,284          | 1,167,522        | 493,364          | 洋服                      | 10,463         | 4,909            | 3,336          |
| 経常収入                    | 522,203          | 1,145,652        | 486,916          | シャツ・セーター類               | 3,074          | 2,127            | 1,896          |
| 勤め先収入                   | 516,511          | 1,067,644        | 486,567          | 下着類                     | 1,423          | 784              | 639            |
| 世帯主収入                   | 380,783          | 801,384          | 356,854          | 生地・糸類                   | 41             | 45               | 37             |
| 定期収入                    | 361,014          | 357,833          | 351,770          | 他の被服                    | 1,575          | 633              | 982            |
| 臨時収入                    | 468              | 9,773            | 385              | 履物類                     | 2,344          | 1,754            | 3,249          |
| 賞与                      | 19,302           | 433,778          | 4,699            | 被服関連サービス                | 165            | 1,423            | 221            |
| 世帯主の配偶者の収入              | 107,888          | 221,940          | 102,627          | 保健医療                    | 16,547         | 12,981           | 18,352         |
| 他の世帯員収入                 | 27,840           | 44,319           | 27,086           | 医薬品                     | 2,099          | 2,967            | 1,687          |
| 事業・内職収入                 | 273              | 0                | 0                | 健康保持用摂取品                | 479            | 1,371            | 1,348          |
| 家賃収入                    | 0                | 0                | 0                | 保健医療用品・器具               | 3,789          | 4,075            | 6,608          |
| 他の事業収入                  | 273              | 0                | 0                | 保健医療サービス                | 10,179         | 4,568            | 8,708          |
| 内職収入                    | 0                | 0                | 0                | 交通・通信                   | 50,333         | 105,852          | 29,365         |
| 他の経常収入                  | 5,419            | 78,009           | 349              | 交通                      | 5,124          | 1,050            | 1,184          |
| 特別収入                    | 8,080            | 21,869           | 6,448            | 自動車等関係費                 | 35,346         | 92,632           | 17,753         |
| <b>実収入以外を受取(繰入金を除く)</b> | <b>410,737</b>   | <b>514,246</b>   | <b>405,476</b>   | 通信                      | 9,863          | 12,170           | 10,428         |
| 預貯金引出                   | 267,723          | 354,221          | 282,754          | 教育                      | 24,716         | 15,704           | 7,339          |
| 保険                      | 7,081            | 7,642            | 4,282            | 授業料等                    | 10,191         | 3,795            | 5,214          |
| 有価証券売却                  | 0                | 0                | 0                | 教科書・学習参考教材              | 241            | 0                | 278            |
| 土地家屋借入金                 | 0                | 0                | 0                | 補習教育                    | 14,283         | 11,908           | 1,847          |
| 他の借入金                   | 0                | 0                | 0                | 教養娯楽                    | 31,791         | 25,673           | 24,808         |
| クレジット購入借入金              | 135,908          | 152,268          | 118,440          | 教養娯楽用耐久財                | 524            | 230              | 3,774          |
| 財産売却                    | 0                | 0                | 0                | 教養娯楽用品                  | 11,211         | 10,101           | 5,450          |
| その他の繰入金                 | 24               | 116              | 0                | 書籍・他の印刷物                | 3,237          | 3,123            | 2,102          |
| <b>支払支出</b>             | <b>1,125,017</b> | <b>2,007,698</b> | <b>1,187,984</b> | 教養娯楽サービス                | 16,819         | 12,218           | 13,483         |
| 実支出                     | 400,612          | 552,595          | 358,805          | その他の消費支出                | 53,278         | 59,036           | 43,669         |
| 消費支出                    | 325,817          | 416,511          | 284,458          | 諸雑費                     | 33,235         | 33,653           | 22,617         |
| 食費                      | 87,336           | 99,417           | 93,986           | こづかい(使途不明)              | 3,036          | 6,815            | 2,136          |
| 穀類                      | 8,772            | 10,417           | 8,382            | 交際費                     | 5,985          | 8,851            | 9,462          |
| 魚介類                     | 5,764            | 7,200            | 5,645            | 仕送り金                    | 11,022         | 9,718            | 9,454          |
| 肉類                      | 8,991            | 10,190           | 8,951            | 非消費支出                   | 74,796         | 136,084          | 74,347         |
| 乳卵類                     | 4,326            | 4,443            | 5,406            | 勤労所得税                   | 9,858          | 20,395           | 7,732          |
| 野菜・海藻類                  | 9,641            | 9,106            | 10,034           | 個人住民税                   | 15,340         | 15,644           | 15,219         |
| 果物                      | 3,226            | 3,367            | 3,605            | 他の税                     | 0              | 387              | 5,338          |
| 油脂・調味料                  | 4,531            | 4,521            | 4,291            | 社会保険料                   | 49,598         | 99,658           | 46,058         |
| 菓子類                     | 9,709            | 13,112           | 10,844           | 他の非消費支出                 | 0              | 0                | 0              |
| 調理食料                    | 12,796           | 15,375           | 10,879           | <b>実支出以外を支払(繰越金を除く)</b> | <b>583,432</b> | <b>1,192,661</b> | <b>560,781</b> |
| 飲酒類                     | 5,298            | 5,241            | 5,157            | 預貯金                     | 445,761        | 1,030,479        | 395,195        |
| 外食                      | 2,694            | 3,772            | 4,922            | 保険料                     | 14,570         | 21,039           | 23,060         |
| 住居                      | 11,589           | 12,674           | 15,871           | 有価証券購入                  | 2,621          | 1,358            | 3,773          |
| 家賃                      | 11,520           | 37,004           | 12,559           | 土地家屋借入金返済               | 27,756         | 51,426           | 44,076         |
| 設備修繕・維持                 | 11,350           | 12,607           | 11,932           | 他の借入金返済                 | 55             | 213              | 217            |
| 光熱水                     | 169              | 24,398           | 628              | クレジット購入借入金返済            | 92,440         | 87,827           | 94,330         |
| 電気ガス                    | 23,787           | 23,815           | 30,449           | 財産購入                    | 0              | 0                | 0              |
| ガスの代                    | 15,373           | 15,181           | 21,315           | 繰越金                     | 228            | 317              | 131            |
| 他の光熱                    | 2,238            | 2,307            | 2,979            | 繰越可処分所得                 | 140,973        | 262,443          | 268,397        |
| 上下水道料                   | 753              | 1,404            | 1,665            | 黒字                      | 455,488        | 1,031,438        | 419,017        |
| 家具・家事用品                 | 5,423            | 4,924            | 4,490            | 貯蓄純増                    | 129,671        | 614,927          | 134,558        |
| 家庭用耐久財                  | 7,426            | 25,353           | 13,571           | 有価証券純購入                 | 185,527        | 689,656          | 131,219        |
| 室内装飾品                   | 163              | 16,378           | 5,323            | 平均消費性向(%)               | 2,621          | 1,358            | 3,773          |
| 寝具類                     | 136              | 769              | 977              | エンゲル係数(%)               | 71.5           | 40.4             | 67.9           |
|                         | 1,396            | 293              | 681              |                         | 26.8           | 23.9             | 33.0           |

資料出所 総務省統計局

(注)この表は、「家計調査報告」より主要な項目を選んで取り上げているため各項目を足し合わせても必ずしも総額とは一致しない。

15 建築着工住宅

単位：戸、㎡

| 年 月    | 総 数   |         | 新 設   |         |       |         |       |         |         |       |         |         | そ の 他 |        |
|--------|-------|---------|-------|---------|-------|---------|-------|---------|---------|-------|---------|---------|-------|--------|
|        |       |         | 総 数   |         | 持 家   |         | 貸 家   |         | 給 与 住 宅 |       | 分 譲 住 宅 |         |       |        |
|        | 戸 数   | 総床面積    | 戸 数   | 総床面積    | 戸 数   | 総床面積    | 戸 数   | 総床面積    | 戸 数     | 総床面積  | 戸 数     | 総床面積    | 戸 数   | 総床面積   |
| 令和3年   | 7,716 | 704,642 | 7,265 | 685,684 | 3,633 | 451,967 | 2,506 | 116,442 | 21      | 1,219 | 1,105   | 116,056 | 451   | 18,958 |
| 4      | 6,497 | 595,761 | 6,158 | 582,356 | 3,100 | 377,351 | 2,038 | 100,865 | 14      | 718   | 1,006   | 103,422 | 339   | 13,405 |
| 5      | 5,788 | 528,027 | 5,401 | 508,522 | 2,785 | 332,204 | 1,817 | 94,617  | -       | -     | 799     | 81,701  | 387   | 19,505 |
| 6      | 5,592 | 517,365 | 5,189 | 501,184 | 3,096 | 356,873 | 1,347 | 68,606  | 5       | 245   | 741     | 75,460  | 403   | 16,181 |
| 7      | 6,241 | 552,503 | 5,722 | 533,098 | 3,497 | 377,248 | 1,416 | 74,017  | 24      | 1,502 | 785     | 80,331  | 519   | 19,405 |
| 令和7年1月 | 386   | 34,020  | 359   | 33,144  | 196   | 21,331  | 102   | 5,212   | -       | -     | 61      | 6,601   | 27    | 876    |
| 2      | 598   | 51,519  | 571   | 50,642  | 266   | 29,244  | 147   | 6,765   | 18      | 1,052 | 140     | 13,581  | 27    | 877    |
| 3      | 893   | 81,183  | 831   | 79,079  | 514   | 57,095  | 218   | 11,750  | -       | -     | 99      | 10,234  | 62    | 2,104  |
| 4      | 492   | 43,404  | 460   | 42,179  | 271   | 29,963  | 133   | 6,346   | -       | -     | 56      | 5,870   | 32    | 1,225  |
| 5      | 224   | 19,471  | 187   | 18,238  | 144   | 15,014  | 24    | 1,382   | -       | -     | 19      | 1,842   | 37    | 1,233  |
| 6      | 390   | 35,698  | 348   | 34,087  | 271   | 27,943  | 50    | 3,183   | -       | -     | 27      | 2,961   | 42    | 1,611  |
| 7      | 488   | 46,147  | 447   | 44,414  | 312   | 33,723  | 69    | 3,680   | 2       | 163   | 64      | 6,848   | 41    | 1,733  |
| 8      | 549   | 46,416  | 511   | 44,900  | 308   | 33,527  | 160   | 7,150   | -       | -     | 43      | 4,223   | 38    | 1,516  |
| 9      | 549   | 49,085  | 499   | 47,214  | 319   | 34,460  | 105   | 5,274   | 3       | 171   | 72      | 7,309   | 50    | 1,871  |
| 10     | 593   | 53,543  | 545   | 51,672  | 330   | 35,184  | 141   | 9,015   | -       | -     | 74      | 7,473   | 48    | 1,871  |
| 11     | 527   | 46,868  | 473   | 44,797  | 283   | 30,976  | 117   | 6,263   | 1       | 116   | 72      | 7,442   | 54    | 2,071  |
| 12     | 552   | 45,149  | 491   | 42,732  | 283   | 28,788  | 150   | 7,997   | -       | -     | 58      | 5,947   | 61    | 2,417  |
| 令和8年1月 | 409   | 36,945  | 373   | 35,763  | 226   | 24,344  | 77    | 4,048   | -       | -     | 70      | 7,371   | 36    | 1,182  |
| 資料出所   | 国土交通省 |         |       |         |       |         |       |         |         |       |         |         |       |        |

## 16 構造別着工建築物

単位：㎡、百万円

| 年 月    | 総 数       |         | 木 造     |         | 鉄骨鉄筋コンクリート造 |        | 鉄筋コンクリート造 |        | 鉄 骨 造   |         |
|--------|-----------|---------|---------|---------|-------------|--------|-----------|--------|---------|---------|
|        | 床 面 積     | 工事費予定額  | 床 面 積   | 工事費予定額  | 床 面 積       | 工事費予定額 | 床 面 積     | 工事費予定額 | 床 面 積   | 工事費予定額  |
| 令和3年   | 1,288,190 | 247,861 | 634,642 | 115,229 | 76,285      | 15,010 | 78,207    | 25,162 | 482,621 | 91,739  |
| 4      | 1,071,085 | 214,493 | 548,422 | 102,785 | 43,929      | 7,311  | 32,729    | 9,705  | 445,750 | 94,692  |
| 5      | 1,015,057 | 285,613 | 497,122 | 110,203 | 7,662       | 4,560  | 39,554    | 15,794 | 466,334 | 154,291 |
| 6      | 948,213   | 285,250 | 496,665 | 118,639 | 41,951      | 50,030 | 60,280    | 30,942 | 337,376 | 84,501  |
| 7      | 1,010,941 | 316,023 | 545,173 | 141,770 | 1,082       | 603    | 23,077    | 9,943  | 431,238 | 162,863 |
| 令和7年1月 | 52,445    | 17,181  | 34,230  | 9,985   | 26          | 1      | 1,000     | 300    | 16,533  | 6,864   |
| 2      | 74,770    | 21,062  | 42,723  | 10,566  | -           | -      | 6,425     | 2,300  | 25,054  | 8,162   |
| 3      | 115,177   | 28,560  | 85,576  | 20,909  | -           | -      | 41        | 35     | 27,941  | 7,391   |
| 4      | 113,106   | 63,811  | 49,876  | 12,796  | -           | -      | -         | -      | 62,762  | 50,986  |
| 5      | 90,761    | 20,615  | 20,852  | 6,202   | -           | -      | 27        | 55     | 69,091  | 14,296  |
| 6      | 52,864    | 15,768  | 35,274  | 9,534   | -           | -      | 2,537     | 1,250  | 14,430  | 4,942   |
| 7      | 76,721    | 17,086  | 43,968  | 11,159  | -           | -      | 323       | 230    | 31,882  | 5,669   |
| 8      | 74,817    | 19,213  | 44,243  | 11,242  | -           | -      | 37        | 26     | 29,861  | 7,888   |
| 9      | 99,877    | 27,389  | 49,485  | 12,445  | 1,028       | 602    | 409       | 88     | 48,157  | 14,169  |
| 10     | 109,880   | 38,084  | 48,864  | 13,039  | 28          | 1      | 8,461     | 3,766  | 51,099  | 21,162  |
| 11     | 84,043    | 27,765  | 47,835  | 12,576  | -           | -      | 3,794     | 1,883  | 31,242  | 13,239  |
| 12     | 66,480    | 19,487  | 42,247  | 11,318  | -           | -      | 23        | 10     | 23,186  | 8,095   |
| 令和8年1月 | 59,520    | 17,282  | 40,523  | 10,540  | -           | -      | 1,669     | 855    | 16,521  | 5,847   |
| 資料出所   | 国土交通省     |         |         |         |             |        |           |        |         |         |

(注)総数には「コンクリートブロック造、その他」を含む。

## 17 公 共 工 事 請 負 高

単位：百万円

| 年 月    | 件 数                        | 請負金額    | 治 山    | 農 林    | 道 路    | 港 湾    | 下 水 道  | 教 育 院  | 住 宅   | 庁 舎    |
|--------|----------------------------|---------|--------|--------|--------|--------|--------|--------|-------|--------|
|        |                            |         | 治 水    | 水 産    |        | 空 港    | 公 園    | 病 院    | 宿 舎   | そ の 他  |
| 令和2年度  | 4,886                      | 169,975 | 18,159 | 12,835 | 41,866 | 4,305  | 9,094  | 28,319 | 2,847 | 52,548 |
| 3      | 4,683                      | 164,845 | 16,395 | 11,618 | 46,864 | 5,743  | 14,374 | 32,094 | 2,938 | 34,816 |
| 4      | 5,296                      | 171,693 | 20,287 | 14,264 | 49,806 | 6,227  | 20,721 | 25,274 | 3,508 | 31,605 |
| 5      | 4,966                      | 158,885 | 19,719 | 19,111 | 46,842 | 4,642  | 18,729 | 22,767 | 3,067 | 12,021 |
| 6      | 4,028                      | 219,916 | 38,651 | 19,789 | 71,471 | 14,900 | 13,513 | 36,166 | 3,771 | 19,065 |
| 令和7年1月 | 111                        | 6,963   | 2,565  | 1,718  | 1,678  | 421    | 112    | 36     | -     | 434    |
| 2      | 303                        | 20,600  | 1,770  | 1,316  | 9,335  | 2,971  | 3,128  | 732    | 170   | 1,178  |
| 3      | 258                        | 40,295  | 1,800  | 2,448  | 4,212  | 4,318  | 3,764  | 19,915 | 96    | 3,744  |
| 4      | 852                        | 67,494  | 4,491  | 6,673  | 27,564 | 3,720  | 5,584  | 9,390  | 851   | 9,221  |
| 5      | 475                        | 21,960  | 3,867  | 1,696  | 9,012  | 293    | 1,869  | 2,995  | 283   | 1,945  |
| 6      | 720                        | 46,261  | 9,369  | 3,683  | 11,957 | 4,788  | 3,456  | 5,279  | 427   | 7,302  |
| 7      | 827                        | 39,843  | 9,159  | 2,833  | 12,782 | 352    | 3,312  | 5,271  | 695   | 5,440  |
| 8      | 507                        | 29,860  | 10,639 | 2,462  | 7,123  | 1,436  | 2,116  | 2,733  | 416   | 2,927  |
| 9      | 616                        | 37,323  | -      | -      | -      | -      | -      | -      | -     | -      |
| 10     | 601                        | 36,868  | -      | -      | -      | -      | -      | -      | -     | -      |
| 11     | 435                        | 35,313  | -      | -      | -      | -      | -      | -      | -     | -      |
| 12     | 421                        | 28,570  | -      | -      | -      | -      | -      | -      | -     | -      |
| 令和8年1月 | 302                        | 21,890  | -      | -      | -      | -      | -      | -      | -     | -      |
| 資料出所   | 東日本建設業保証（株）「工事目的別前払金保証取扱高」 |         |        |        |        |        |        |        |       |        |

(注) 1 その他には、土地造成、鉄道軌道、電信電話郵便、電気ガス、上工業用下水道、維持補修含む。四捨五入の関係で合計が合わない場合がある。

(注) 2 令和7年9月からデータ提供方法が変更し、請負金額の内訳が表示されないこととなった。

18 百貨店・スーパー売上高

単位：百万円

| 年 月    | 合計金額    | 品 目 別 内 訳 |        |           |         |       |         |     |           |       |        |       |
|--------|---------|-----------|--------|-----------|---------|-------|---------|-----|-----------|-------|--------|-------|
|        |         | 衣料品       | 紳士服・洋品 | 婦人・子供服・洋品 | その他の衣料品 | 身の回り品 | 飲食料品    | 家具  | 家庭用電気機械器具 | 家庭用品  | その他の商品 | 食堂・喫茶 |
| 令和3年   | 168,485 | 21,673    | 3,255  | 10,123    | 1,164   | 7,132 | 118,834 | 649 | 1,589     | 2,937 | 22,076 | 727   |
| 4      | 171,531 | 22,336    | 3,333  | 10,186    | 1,215   | 7,603 | 120,049 | 667 | 1,528     | 2,842 | 23,169 | 940   |
| 5      | 173,252 | 22,497    | 3,368  | 10,201    | 1,077   | 7,852 | 121,332 | 583 | 1,510     | 2,843 | 23,309 | 1,179 |
| 6      | 173,255 | 20,820    | 2,943  | 9,446     | 1,330   | 7,101 | 120,926 | 613 | 1,730     | 2,394 | 25,563 | 1,209 |
| 7      | 182,612 | 18,706    | 2,576  | 8,342     | 1,416   | 6,374 | 130,973 | 478 | 1,701     | 1,900 | 27,652 | 1,202 |
| 令和7年1月 | 15,909  | 1,766     | 244    | 762       | 118     | 643   | 11,339  | 35  | 168       | 186   | 2,318  | 96    |
| 2      | 13,614  | 1,178     | 184    | 501       | 78      | 416   | 10,184  | 27  | 119       | 120   | 1,910  | 78    |
| 3      | 15,178  | 1,739     | 226    | 787       | 129     | 598   | 10,690  | 59  | 149       | 174   | 2,258  | 110   |
| 4      | 14,466  | 1,638     | 197    | 678       | 265     | 498   | 10,232  | 52  | 113       | 151   | 2,174  | 106   |
| 5      | 14,792  | 1,566     | 215    | 749       | 91      | 511   | 10,656  | 33  | 117       | 148   | 2,167  | 106   |
| 6      | 14,841  | 1,548     | 234    | 736       | 100     | 478   | 10,436  | 34  | 148       | 161   | 2,426  | 87    |
| 7      | 15,136  | 1,587     | 213    | 707       | 100     | 568   | 10,816  | 34  | 157       | 154   | 2,296  | 92    |
| 8      | 15,616  | 1,278     | 163    | 541       | 79      | 495   | 11,481  | 37  | 137       | 149   | 2,424  | 110   |
| 9      | 14,012  | 1,277     | 143    | 561       | 110     | 462   | 10,256  | 27  | 114       | 133   | 2,114  | 90    |
| 10     | 14,519  | 1,544     | 215    | 740       | 105     | 483   | 10,413  | 48  | 127       | 146   | 2,138  | 103   |
| 11     | 15,975  | 1,838     | 289    | 858       | 143     | 548   | 11,166  | 52  | 173       | 201   | 2,430  | 115   |
| 12     | 18,554  | 1,747     | 253    | 722       | 98      | 674   | 13,304  | 40  | 179       | 177   | 2,997  | 109   |
| 令和8年1月 | 16,178  | 1,546     | 214    | 680       | 107     | 545   | 11,813  | 33  | 171       | 168   | 2,355  | 91    |
| 資料出所   | 経済産業省   |           |        |           |         |       |         |     |           |       |        |       |

(注) 1 商業動態統計の変更に伴い、「大型小売店」から「百貨店・スーパー」に名称変更。

(注) 2 四捨五入の関係で合計が合わない場合がある。

19 金融機関業態別預金・貸出残高

(1) 預金残高

単位：億円

| 年 月    | 合 計          | 銀 行    | 信用金庫   | 信用組合 | 労働金庫  | 農 協    | 農 林 中 金 | 商 工 中 金 |
|--------|--------------|--------|--------|------|-------|--------|---------|---------|
| 令和2年度末 | 89,147       | 57,889 | 13,773 | 653  | 2,640 | 13,683 | …       | 509     |
| 3      | 93,115       | 61,453 | 13,794 | 672  | 2,687 | 13,994 | …       | 515     |
| 4      | 94,550       | 62,844 | 13,814 | 694  | 2,712 | 13,974 | …       | 512     |
| 5      | 99,010       | 66,844 | 13,848 | 711  | 2,747 | 14,367 | …       | 493     |
| 6      | 103,063      | 70,155 | 14,241 | 711  | 2,769 | 14,677 | …       | 510     |
| 令和7年1月 | 100,288      | 67,366 | 14,091 | 715  | 2,785 | 14,823 | …       | 508     |
| 2      | 100,144      | 67,240 | 14,091 | 715  | 2,782 | 14,815 | …       | 501     |
| 3      | 103,063      | 70,155 | 14,241 | 711  | 2,769 | 14,677 | …       | 510     |
| 4      | 102,387      | 69,258 | 14,431 | 704  | 2,790 | 14,687 | …       | 517     |
| 5      | 103,103      | 70,072 | 14,445 | 704  | 2,770 | 14,595 | …       | 517     |
| 6      | 103,322      | 70,052 | 14,501 | 704  | 2,802 | 14,753 | …       | 510     |
| 7      | 101,231      | 68,152 | 14,372 | 696  | 2,798 | 14,703 | …       | 510     |
| 8      | 102,840      | 69,645 | 14,432 | 701  | 2,791 | 14,762 | …       | 509     |
| 9      | 101,700      | 68,596 | 14,334 | 694  | 2,767 | 14,791 | …       | 518     |
| 10     | 100,181      | 66,980 | 14,344 | 723  | 2,764 | 14,848 | …       | 522     |
| 11     | 101,263      | 68,249 | 14,252 | 725  | 2,752 | 14,764 | …       | 521     |
| 12     | 102,288      | 69,123 | 14,286 | 726  | 2,798 | 14,826 | …       | 529     |
| 令和8年1月 | 101,079      | 68,061 | 14,214 | 723  | 2,780 | 14,777 | …       | 524     |
| 資料出所   | 日本銀行ほか関係機関調べ |        |        |      |       |        |         |         |

(2) 貸出残高

単位：億円

| 年 月    | 合 計          | 銀 行    | 信用金庫  | 信用組合 | 労働金庫  | 農 協   | 農 林 中 金 | 商 工 中 金 | 住宅金融支援機構 |
|--------|--------------|--------|-------|------|-------|-------|---------|---------|----------|
| 令和2年度末 | 45,303       | 32,170 | 6,858 | 214  | 1,642 | 3,096 | …       | 874     | 449      |
| 3      | 46,056       | 32,937 | 6,682 | 226  | 1,724 | 3,192 | …       | 872     | 423      |
| 4      | 46,326       | 33,113 | 6,565 | 227  | 1,784 | 3,351 | …       | 881     | 405      |
| 5      | 46,542       | 33,049 | 6,621 | 228  | 1,882 | 3,560 | …       | 820     | 382      |
| 6      | 48,310       | 34,030 | 6,941 | 234  | 1,988 | 3,912 | …       | 836     | 369      |
| 令和7年1月 | …            | 33,864 | 6,789 | 234  | 1,970 | 3,798 | …       | 809     | …        |
| 2      | …            | 33,822 | 6,801 | 233  | 1,978 | 3,805 | …       | 805     | …        |
| 3      | 48,310       | 34,030 | 6,941 | 234  | 1,988 | 3,912 | …       | 836     | 369      |
| 4      | …            | 33,845 | 6,945 | 235  | 2,001 | 3,940 | …       | 811     | …        |
| 5      | …            | 34,861 | 7,068 | 234  | 2,012 | 4,023 | …       | 804     | …        |
| 6      | …            | 35,052 | 7,035 | 235  | 2,019 | 4,039 | …       | 795     | …        |
| 7      | …            | 35,499 | 7,035 | 234  | 2,026 | 4,059 | …       | 797     | …        |
| 8      | …            | 35,797 | 7,022 | 231  | 2,038 | 4,066 | …       | 792     | …        |
| 9      | …            | 36,154 | 7,087 | 228  | 2,046 | 4,045 | …       | 807     | …        |
| 10     | …            | 36,363 | 7,109 | 252  | 2,062 | 4,059 | …       | 801     | …        |
| 11     | …            | 36,583 | 7,119 | 252  | 2,079 | 4,093 | …       | 796     | …        |
| 12     | …            | 36,858 | 7,120 | 252  | 2,091 | 4,114 | …       | 796     | …        |
| 令和8年1月 | …            | 36,781 | 7,120 | 251  | 2,093 | 4,113 | …       | 796     | …        |
| 資料出所   | 日本銀行ほか関係機関調べ |        |       |      |       |       |         |         |          |

(注) 1 銀行・・・国内銀行（都市銀行、地方銀行、第二地方銀行、信託銀行）。整理回収機構、ゆうちょ銀行は含まない。

(注) 2 銀行は銀行勘定を集計したもの。ただしオフショア勘定を含まない。

(注) 3 預金は表面預金であり、譲渡性預金・債権を含まない。

(注) 4 住宅金融支援機構は、石川県内に本店を置く金融機関の残高。平成17年度より年度末貸出残高のみ掲載し、数値は直接受付分とフラット35分の合計。

(注) 5 令和2年8月分より、合計に農林中金は含まない。

## 20 信用保証協会保証状況

単位：件、百万円

| 年 月    | 保証 申 込    |         | 保証 承 諾 |         | 保証債務残高 |         | 代位 弁 済 |       |
|--------|-----------|---------|--------|---------|--------|---------|--------|-------|
|        | 件 数       | 金 額     | 件 数    | 金 額     | 件 数    | 金 額     | 件 数    | 金 額   |
| 令和2年度末 | 17,254    | 319,044 | 15,546 | 274,297 | 22,781 | 300,924 | 222    | 3,242 |
| 3      | 3,245     | 30,124  | 3,734  | 41,335  | 23,495 | 309,398 | 225    | 3,319 |
| 4      | 3,948     | 50,613  | 3,631  | 42,865  | 23,868 | 307,646 | 208    | 2,336 |
| 5      | 6,613     | 103,717 | 6,318  | 95,198  | 23,621 | 299,886 | 222    | 2,633 |
| 6      | 6,485     | 105,712 | 6,305  | 99,195  | 26,468 | 337,448 | 283    | 3,108 |
| 令和7年1月 | 373       | 5,118   | 383    | 5,104   | 26,094 | 334,107 | 7      | 58    |
| 2      | 383       | 5,958   | 357    | 5,179   | 26,257 | 335,408 | 18     | 194   |
| 3      | 565       | 8,672   | 550    | 8,327   | 26,468 | 337,448 | 24     | 335   |
| 4      | 395       | 6,079   | 371    | 5,248   | 26,657 | 339,004 | 17     | 163   |
| 5      | 404       | 6,317   | 398    | 6,113   | 26,750 | 339,929 | 34     | 363   |
| 6      | 450       | 6,590   | 429    | 6,220   | 26,867 | 341,247 | 34     | 461   |
| 7      | 472       | 7,261   | 459    | 7,314   | 27,022 | 342,910 | 25     | 324   |
| 8      | 420       | 6,904   | 402    | 6,183   | 27,143 | 344,493 | 21     | 223   |
| 9      | 668       | 10,225  | 572    | 8,377   | 27,339 | 347,024 | 29     | 417   |
| 10     | 345       | 4,946   | 414    | 5,715   | 27,611 | 349,861 | 14     | 182   |
| 11     | 308       | 4,332   | 274    | 3,575   | 27,698 | 349,619 | 20     | 158   |
| 12     | 332       | 5,163   | 323    | 5,048   | 27,770 | 349,368 | 30     | 338   |
| 令和8年1月 | 379       | 6,940   | 358    | 6,235   | 27,831 | 348,860 | 38     | 322   |
| 資料出所   | 石川県信用保証協会 |         |        |         |        |         |        |       |

(注)各年度保証債務残高は3月現在。

## 21 企業倒産状況

単位：件、百万円

| 年 月    | 総 数             |        | 建 設 業 |       | 製 造 業 |       |     |     |     |       | 卸売業・小売業 |       | その他 |        |
|--------|-----------------|--------|-------|-------|-------|-------|-----|-----|-----|-------|---------|-------|-----|--------|
|        |                 |        |       |       | 織 維   |       | 機 械 |     | その他 |       |         |       |     |        |
|        | 件数              | 負債額    | 件数    | 負債額   | 件数    | 負債額   | 件数  | 負債額 | 件数  | 負債額   | 件数      | 負債額   | 件数  | 負債額    |
| 令和3年   | 61              | 14,186 | 11    | 1,249 | 5     | 1,426 | 3   | 342 | 4   | 463   | 15      | 2,805 | 23  | 7,901  |
| 4      | 45              | 8,333  | 8     | 3,133 | -     | -     | -   | -   | 1   | 170   | 12      | 1,996 | 24  | 3,034  |
| 5      | 60              | 15,324 | 11    | 943   | 3     | 211   | 1   | 150 | -   | -     | 15      | 1,724 | 30  | 12,296 |
| 6      | 85              | 15,002 | 15    | 990   | 5     | 710   | 1   | 30  | 3   | 169   | 13      | 8,111 | 48  | 4,992  |
| 7      | 76              | 5,819  | 15    | 1,787 | 2     | 144   | 1   | 116 | 4   | 60    | 12      | 839   | 42  | 2,873  |
| 令和7年1月 | 8               | 604    | 1     | 100   | 1     | 100   | 1   | 116 | -   | -     | -       | -     | 5   | 288    |
| 2      | 2               | 131    | 2     | 131   | -     | -     | -   | -   | -   | -     | -       | -     | -   | -      |
| 3      | 4               | 278    | -     | -     | 1     | 44    | -   | -   | -   | -     | -       | -     | 3   | 234    |
| 4      | 3               | 261    | -     | -     | -     | -     | -   | -   | -   | -     | 2       | 231   | 1   | 30     |
| 5      | 8               | 270    | 2     | 20    | -     | -     | -   | -   | -   | -     | 2       | 192   | 4   | 58     |
| 6      | 9               | 832    | 1     | 12    | -     | -     | -   | -   | 1   | 20    | 1       | 30    | 6   | 770    |
| 7      | 9               | 520    | 3     | 248   | -     | -     | -   | -   | -   | -     | 3       | 120   | 3   | 152    |
| 8      | 6               | 1,090  | 3     | 1,050 | -     | -     | -   | -   | 2   | 20    | -       | -     | 1   | 20     |
| 9      | 6               | 367    | -     | -     | -     | -     | -   | -   | -   | -     | -       | -     | 6   | 367    |
| 10     | 5               | 346    | -     | -     | -     | -     | -   | -   | 1   | 20    | 1       | 130   | 3   | 196    |
| 11     | 9               | 382    | 2     | 196   | -     | -     | -   | -   | -   | -     | 3       | 136   | 4   | 50     |
| 12     | 7               | 738    | 1     | 30    | -     | -     | -   | -   | -   | -     | -       | -     | 6   | 708    |
| 令和8年1月 | 6               | 7,926  | 1     | 66    | -     | -     | -   | -   | 2   | 6,000 | -       | -     | 3   | 1,860  |
| 資料出所   | (株)東京商工リサーチ金沢支店 |        |       |       |       |       |     |     |     |       |         |       |     |        |

(注)負債総額1,000万円以上。

## 22 有料道路利用状況

単位：台

| 年月     | 金沢森本<br>インター            | 金沢東<br>インター | 金沢西<br>インター | 白山<br>インター | 美川<br>インター | 小松<br>インター | 片山津<br>インター | 加賀<br>インター | 白山白川郷<br>ホワイトロード <sup>※</sup> |
|--------|-------------------------|-------------|-------------|------------|------------|------------|-------------|------------|-------------------------------|
| 令和3年   | 1,967,228               | 4,159,236   | 5,151,238   | 2,252,194  | 1,676,104  | 2,275,359  | 1,266,408   | 999,510    | 26,375                        |
| 4      | 2,141,285               | 4,479,883   | 5,511,443   | 2,369,384  | 1,767,650  | 2,475,535  | 1,375,889   | 1,096,409  | 6,091                         |
| 5      | 2,280,719               | 4,688,065   | 5,734,121   | 2,443,899  | 1,896,266  | 2,544,930  | 1,402,530   | 1,193,799  | 28,734                        |
| 6      | 2,445,916               | 4,836,353   | 5,647,104   | 2,450,531  | 1,914,530  | 2,550,692  | 1,340,646   | 1,216,945  | 17,856                        |
| 7      | 2,644,446               | 4,335,405   | 5,804,517   | 2,455,762  | 1,899,357  | 2,517,268  | 1,312,922   | 1,127,682  | 21,105                        |
| 令和7年1月 | 168,128                 | 347,379     | 409,374     | 190,204    | 137,857    | 186,573    | 95,268      | 7,778      | -                             |
| 2      | 144,914                 | 300,988     | 355,375     | 158,549    | 124,399    | 161,897    | 80,007      | 62,039     | -                             |
| 3      | 212,164                 | 414,861     | 494,221     | 221,744    | 163,877    | 220,508    | 114,934     | 98,429     | -                             |
| 4      | 208,097                 | 402,180     | 472,645     | 209,172    | 157,046    | 211,362    | 109,572     | 96,895     | -                             |
| 5      | 236,257                 | 395,013     | 523,843     | 216,011    | 164,766    | 224,153    | 116,801     | 110,210    | -                             |
| 6      | 227,090                 | 320,391     | 507,929     | 202,522    | 156,565    | 212,668    | 110,456     | 96,417     | 463                           |
| 7      | 246,807                 | 351,721     | 536,619     | 215,975    | 166,295    | 225,604    | 116,860     | 104,227    | 3,763                         |
| 8      | 252,426                 | 421,364     | 505,149     | 220,637    | 179,145    | 235,093    | 116,203     | 134,898    | 3,698                         |
| 9      | 238,201                 | 322,194     | 502,945     | 200,437    | 157,356    | 210,342    | 111,720     | 105,884    | 2,204                         |
| 10     | 259,089                 | 340,334     | 530,281     | 211,780    | 170,640    | 225,263    | 122,045     | 107,445    | 6,807                         |
| 11     | 246,047                 | 345,922     | 504,332     | 202,727    | 161,466    | 206,200    | 114,497     | 111,930    | 4,170                         |
| 12     | 205,226                 | 373,058     | 461,804     | 206,004    | 159,945    | 197,605    | 104,559     | 91,530     | -                             |
| 令和8年1月 | 160,289                 | 303,038     | 370,364     | 169,288    | 129,458    | 161,930    | 83,807      | 70,091     | -                             |
| 資料出所   | 中日本高速道路(株)金沢支社、石川県農林業公社 |             |             |            |            |            |             |            |                               |

(注) 1 値は、通過（乗降）台数の合計。

(注) 2 白山白川郷ホワイトロードは、石川県側の数字。石川県側は令和7年11月11日から冬季閉鎖。

## 23 自動車保有台数

単位：台

| 年 月    | 総 数           | 登 録 自 動 車 数 |        |       |         |        | 二 輪 車  |        | 軽自動車    |
|--------|---------------|-------------|--------|-------|---------|--------|--------|--------|---------|
|        |               | 総 数         | 貨 物 用  | 乗 合 用 | 乗 用     | 特殊用途車  | 小 型    | 軽      |         |
| 令和2年度末 | 916,873       | 536,175     | 63,236 | 2,594 | 452,989 | 17,356 | 12,711 | 9,924  | 358,063 |
| 3      | 917,884       | 534,658     | 63,251 | 2,514 | 451,361 | 17,532 | 13,263 | 10,342 | 359,621 |
| 4      | 920,577       | 533,477     | 63,293 | 2,467 | 450,069 | 17,648 | 13,764 | 10,624 | 362,712 |
| 5      | 921,920       | 531,572     | 63,525 | 2,383 | 447,672 | 17,992 | 14,191 | 10,886 | 365,271 |
| 6      | 924,767       | 531,504     | 64,817 | 2,333 | 446,124 | 18,230 | 14,496 | 11,150 | 367,617 |
| 令和7年1月 | 928,005       | 532,661     | 64,756 | 2,334 | 447,390 | 18,181 | 14,598 | 11,217 | 369,529 |
| 2      | 928,868       | 533,095     | 64,778 | 2,330 | 447,768 | 18,219 | 14,600 | 11,206 | 369,967 |
| 3      | 924,767       | 531,504     | 64,817 | 2,333 | 446,124 | 18,230 | 14,496 | 11,150 | 367,617 |
| 4      | 926,277       | 531,486     | 64,844 | 2,314 | 446,093 | 18,235 | 14,602 | 11,279 | 368,910 |
| 5      | 926,994       | 531,472     | 64,863 | 2,303 | 446,067 | 18,239 | 14,654 | 11,331 | 369,537 |
| 6      | 927,872       | 531,652     | 64,946 | 2,307 | 446,111 | 18,288 | 14,740 | 11,378 | 370,102 |
| 7      | 928,629       | 531,991     | 64,991 | 2,291 | 446,380 | 18,329 | 14,820 | 11,444 | 370,374 |
| 8      | 928,780       | 531,729     | 65,028 | 2,284 | 446,060 | 18,357 | 14,887 | 11,494 | 370,670 |
| 9      | 929,737       | 532,148     | 65,208 | 2,276 | 446,299 | 18,365 | 14,953 | 11,496 | 371,140 |
| 10     | 929,839       | 531,931     | 65,228 | 2,270 | 446,080 | 18,353 | 14,993 | 11,504 | 371,411 |
| 11     | 930,855       | 532,429     | 65,317 | 2,267 | 446,390 | 18,455 | 14,973 | 11,488 | 371,965 |
| 12     | 930,484       | 532,071     | 65,261 | 2,280 | 446,051 | 18,479 | 14,944 | 11,461 | 372,008 |
| 令和8年1月 | 930,647       | 532,015     | 65,333 | 2,276 | 445,921 | 18,485 | 14,901 | 11,417 | 372,314 |
| 資料出所   | 北陸信越運輸局石川運輸支局 |             |        |       |         |        |        |        |         |

## 24 港 別 輸 移 出 入 状 況

単位：トン

| 年 月    | 総 数      |           | 金 沢 港    |           | 七 尾 港   |           |
|--------|----------|-----------|----------|-----------|---------|-----------|
|        | 輸 移 出    | 輸 移 入     | 輸 移 出    | 輸 移 入     | 輸 移 出   | 輸 移 入     |
| 令和3年   | 852,773  | 6,203,902 | 502,447  | 2,592,020 | 350,326 | 3,611,882 |
| 4      | 880,094  | 6,465,352 | 534,039  | 2,593,544 | 346,055 | 3,871,808 |
| 5      | 835,177  | 5,380,008 | 584,052  | 2,615,024 | 251,125 | 2,764,984 |
| 6      | 619,010  | 4,421,998 | 476,703  | 2,545,878 | 142,307 | 1,876,120 |
| 7      | 859,956  | 6,228,376 | 482,563  | 2,591,457 | 377,393 | 3,636,919 |
| 令和7年1月 | r 52,051 | r 530,884 | r 37,203 | r 241,552 | 14,848  | 289,332   |
| 2      | r 64,734 | 502,863   | r 38,966 | 201,106   | 25,768  | 301,757   |
| 3      | 80,039   | r 549,027 | 44,861   | r 230,895 | 35,178  | 318,132   |
| 4      | 83,076   | 482,718   | 45,585   | 220,590   | 37,491  | 262,128   |
| 5      | 87,306   | 463,173   | 41,973   | 209,015   | 45,333  | 254,158   |
| 6      | 81,732   | 547,013   | 42,446   | 202,165   | 39,286  | 344,848   |
| 7      | 69,671   | 443,981   | 42,223   | 200,164   | 27,448  | 243,817   |
| 8      | 63,185   | 592,235   | 36,010   | 204,921   | 27,175  | 387,314   |
| 9      | 74,235   | r 476,531 | 45,517   | r 203,315 | 28,718  | 273,216   |
| 10     | 80,725   | 580,741   | 35,498   | 220,474   | 45,227  | 360,267   |
| 11     | 60,599   | 508,126   | 38,849   | 213,657   | 21,750  | 294,469   |
| 12     | 62,603   | 551,084   | 33,432   | 243,603   | 29,171  | 307,481   |
| 令和8年1月 | 37,466   | 425,337   | 24,701   | 218,188   | 12,765  | 207,149   |
| 資料出所   | 港湾課      |           |          |           |         |           |

## 25 地域別観光客数

(1) 主要温泉地

単位：千人

| 年 月     | 総 数   | 主 要 温 泉 地 別 宿 泊 客 数 |         |           |         |         |         |           |
|---------|-------|---------------------|---------|-----------|---------|---------|---------|-----------|
|         |       | 山 中 温 泉             | 山 代 温 泉 | 片 山 津 温 泉 | 栗 津 温 泉 | 湯 涌 温 泉 | 和 倉 温 泉 | 輪 島 温 泉 郷 |
| 令 和 2 年 | 1,620 | 250                 | 460     | 205       | 105     | 55      | 450     | 95        |
| 3       | 1,176 | 168                 | 318     | 137       | 66      | 51      | 351     | 84        |
| 4       | 1,767 | 217                 | 482     | 216       | 139     | 56      | 536     | 120       |
| 5       | 2,015 | 270                 | 532     | 268       | 165     | 53      | 594     | 133       |
| 6       | 1,648 | 300                 | 616     | 287       | 224     | 45      | 87      | 88        |
| 令和6年1月  | 95    | 20                  | 29      | 9         | 25      | 2       | 4       | 6         |
| 2       | 122   | 27                  | 44      | 18        | 18      | 3       | 5       | 6         |
| 3       | 173   | 35                  | 61      | 32        | 26      | 5       | 7       | 7         |
| 4       | 164   | 33                  | 55      | 29        | 22      | 5       | 11      | 9         |
| 5       | 134   | 23                  | 49      | 22        | 17      | 4       | 11      | 8         |
| 6       | 121   | 19                  | 47      | 21        | 15      | 3       | 10      | 6         |
| 7       | 119   | 21                  | 50      | 23        | 14      | 3       | 4       | 4         |
| 8       | 171   | 30                  | 67      | 35        | 23      | 4       | 4       | 7         |
| 9       | 114   | 21                  | 45      | 20        | 14      | 3       | 4       | 7         |
| 10      | 136   | 23                  | 52      | 24        | 15      | 4       | 7       | 9         |
| 11      | 164   | 28                  | 64      | 30        | 18      | 4       | 10      | 9         |
| 12      | 135   | 22                  | 51      | 23        | 17      | 4       | 10      | 8         |
| 資料出所    | 観光企画課 |                     |         |           |         |         |         |           |

(2) 兼六園

単位：人

| 年 月    | 兼六園入園者数      |
|--------|--------------|
| 令和2年度  | 1,021,884    |
| 3      | 840,801      |
| 4      | 2,204,064    |
| 5      | 2,140,515    |
| 6      | 2,503,768    |
| 令和7年1月 | 141,060      |
| 2      | 148,225      |
| 3      | 192,715      |
| 4      | 578,029      |
| 5      | 224,235      |
| 6      | 146,961      |
| 7      | 114,552      |
| 8      | 190,418      |
| 9      | 164,098      |
| 10     | 223,069      |
| 11     | 306,896      |
| 12     | 146,919      |
| 令和8年1月 | 145,621      |
| 資料出所   | 金沢城・兼六園管理事務所 |

(注) 端数処理の関係で合計が合わない場合がある。

## 26 旅券発行件数

単位：件

| 年 月    | 総 数    | 年 齢 別 |        |        |        |        |        |        |       |
|--------|--------|-------|--------|--------|--------|--------|--------|--------|-------|
|        |        | 19歳以下 | 20 歳 代 | 30 歳 代 | 40 歳 代 | 50 歳 代 | 60 歳 代 | 70 歳 代 | 80歳以上 |
| 令和3年   | 2,420  | 414   | 471    | 349    | 364    | 342    | 296    | 169    | 15    |
| 4      | 6,397  | 1,320 | 1,599  | 813    | 914    | 762    | 626    | 320    | 43    |
| 5      | 23,334 | 5,066 | 6,171  | 2,775  | 2,876  | 2,786  | 2,175  | 1,270  | 215   |
| 6      | 27,489 | 6,530 | 7,210  | 3,066  | 3,234  | 3,309  | 2,460  | 1,403  | 277   |
| 7      | 27,602 | 6,525 | 6,484  | 2,981  | 3,404  | 3,686  | 2,680  | 1,561  | 281   |
| 令和7年1月 | 2,446  | 402   | 766    | 247    | 294    | 342    | 220    | 146    | 29    |
| 2      | 2,119  | 408   | 571    | 233    | 265    | 275    | 230    | 122    | 15    |
| 3      | 2,177  | 526   | 424    | 222    | 263    | 304    | 231    | 173    | 34    |
| 4      | 2,366  | 482   | 501    | 264    | 329    | 316    | 287    | 148    | 39    |
| 5      | 2,621  | 818   | 508    | 272    | 337    | 336    | 213    | 120    | 17    |
| 6      | 2,839  | 1,109 | 509    | 278    | 280    | 326    | 207    | 108    | 22    |
| 7      | 2,891  | 808   | 643    | 300    | 368    | 387    | 240    | 127    | 18    |
| 8      | 2,305  | 629   | 560    | 270    | 234    | 287    | 213    | 96     | 16    |
| 9      | 2,316  | 436   | 546    | 265    | 312    | 346    | 233    | 155    | 23    |
| 10     | 2,095  | 325   | 550    | 249    | 290    | 299    | 230    | 131    | 21    |
| 11     | 1,589  | 261   | 438    | 180    | 197    | 213    | 178    | 98     | 24    |
| 12     | 1,838  | 321   | 468    | 201    | 235    | 255    | 198    | 137    | 23    |
| 令和8年1月 | 2,228  | 415   | 661    | 222    | 288    | 258    | 216    | 146    | 22    |
| 資料出所   | 国際交流課  |       |        |        |        |        |        |        |       |

## 27 交通事故の状況

単位：件、人

| 年 月    | 件 数     | 死傷者数  | 死 傷 者 の 状 態 別 |       |        |    |        |     |       |     |       |   |
|--------|---------|-------|---------------|-------|--------|----|--------|-----|-------|-----|-------|---|
|        |         |       | 自動車乗車中        |       | 二輪車乗車中 |    | 自転車乗車中 |     | 歩 行 中 |     | そ の 他 |   |
|        |         |       | 死             | 傷     | 死      | 傷  | 死      | 傷   | 死     | 傷   | 死     | 傷 |
| 令和3年   | 1,946   | 2,251 | 12            | 1,631 | -      | 85 | 3      | 261 | 11    | 247 | -     | 1 |
| 4      | 1,987   | 2,270 | 9             | 1,623 | -      | 78 | 4      | 274 | 9     | 271 | -     | 2 |
| 5      | 2,059   | 2,381 | 8             | 1,706 | 4      | 76 | 1      | 296 | 15    | 272 | -     | 3 |
| 6      | 1,792   | 2,067 | 12            | 1,474 | 1      | 68 | 6      | 222 | 11    | 267 | -     | 6 |
| 7      | 1,879   | 2,164 | 19            | 1,502 | 4      | 79 | -      | 259 | 9     | 287 | -     | 5 |
| 令和7年1月 | 133     | 149   | -             | 113   | -      | 5  | -      | 10  | -     | 21  | -     | - |
| 2      | 125     | 150   | -             | 117   | -      | -  | -      | 11  | -     | 20  | -     | 2 |
| 3      | 145     | 155   | 1             | 111   | -      | 4  | -      | 15  | 2     | 21  | -     | 1 |
| 4      | 130 r   | 151   | 3 r           | 105   | 1      | 3  | -      | 16  | 2     | 21  | -     | - |
| 5      | 144     | 168   | 1             | 113   | -      | 8  | -      | 24  | -     | 22  | -     | - |
| 6      | 151     | 172   | -             | 114   | -      | 7  | -      | 22  | -     | 29  | -     | - |
| 7      | 176 r   | 206   | 3 r           | 143   | 1      | 11 | -      | 34  | 1     | 13  | -     | - |
| 8      | 141     | 170   | 1             | 116   | -      | 7  | -      | 26  | -     | 20  | -     | - |
| 9      | 160     | 187   | 4             | 127   | 2      | 6  | -      | 22  | -     | 25  | -     | 1 |
| 10     | 159     | 189   | 4             | 127   | -      | 10 | -      | 24  | 1     | 23  | -     | - |
| 11     | 177     | 208   | 2             | 141   | -      | 12 | -      | 24  | 2     | 26  | -     | 1 |
| 12     | 238     | 259   | -             | 175   | -      | 6  | -      | 31  | 1     | 46  | -     | - |
| 令和8年1月 | 154     | 182   | -             | 145   | -      | 2  | -      | 15  | 1     | 18  | -     | 1 |
| 資料出所   | 石川県警察本部 |       |               |       |        |    |        |     |       |     |       |   |

(注)自動車・二輪車については、運転、同乗を含む。

## 28 刑法犯認知・検挙件数

単位：件

| 年 月    | 総 数<br>(認知件数) |       |       |       |       |       |     | 検 挙 件 数 |
|--------|---------------|-------|-------|-------|-------|-------|-----|---------|
|        | 凶 悪 犯         | 粗 暴 犯 | 窃 盗 犯 | 知 能 犯 | 風 俗 犯 | そ の 他 |     |         |
| 令和3年   | 3,409         | 15    | 364   | 2,491 | 149   | 61    | 329 | 2,421   |
| 4      | 3,842         | 19    | 382   | 2,803 | 229   | 42    | 367 | 2,241   |
| 5      | 4,775         | 33    | 477   | 3,389 | 281   | 89    | 506 | 2,638   |
| 6      | 5,384         | 50    | 469   | 3,759 | 413   | 165   | 528 | 3,075   |
| 7      | 5,376         | 38    | 430   | 3,541 | 672   | 173   | 522 | 2,598   |
| 令和7年1月 | r 360         | -     | 37    | 226   | 40    | 8     | 49  | 158     |
| 2      | 291           | 4     | 31    | 184   | 40    | 6     | 26  | 223     |
| 3      | 375           | 2     | 30    | 247   | 43    | 12    | 41  | 195     |
| 4      | 397           | 3     | 43    | 253   | 58    | 6     | 34  | 171     |
| 5      | 436           | 3     | 37    | 283   | 55    | 14    | 44  | 205     |
| 6      | 500           | 3     | 33    | 350   | 42    | 18    | 54  | 192     |
| 7      | 465           | 6     | 35    | 314   | 52    | 6     | 52  | 180     |
| 8      | 504           | 1     | 51    | 340   | 53    | 17    | 42  | 214     |
| 9      | 479           | 2     | 39    | 309   | 69    | 20    | 40  | 224     |
| 10     | 591           | 2     | 37    | 394   | 79    | 24    | 55  | 296     |
| 11     | 450           | 6     | 32    | 285   | 56    | 24    | 47  | 273     |
| 12     | 528           | 6     | 25    | 356   | 85    | 18    | 38  | 267     |
| 令和8年1月 | 414           | 4     | 30    | 269   | 63    | 10    | 38  | 266     |
| 資料出所   | 石川県警察本部       |       |       |       |       |       |     |         |

(注) 令和8年1月分の数値については暫定値であり、確定値ではない。

29 火 災 発 生 状 況

| 年 月     | 出 火 件 数 |     |     |     |       | 焼損棟数 | り災世帯 | 死 者 | 負 傷 者 | 損 害 額     | 焼 損 面 積        |                |     |
|---------|---------|-----|-----|-----|-------|------|------|-----|-------|-----------|----------------|----------------|-----|
|         | 総 数     | 建 物 | 林 野 | 車 両 | そ の 他 |      |      |     |       |           | 建物(床面積)        | 建物(表面積)        | 林 野 |
|         | 件       | 件   | 件   | 件   | 件     | 棟    | 世帯   | 人   | 人     | 千円        | m <sup>2</sup> | m <sup>2</sup> | a   |
| 令和3年    | 218     | 147 | 7   | 15  | 49    | 237  | 134  | 10  | 33    | 383,189   | 7,679          | 515            | 24  |
| 4       | 232     | 140 | 12  | 29  | 51    | 198  | 129  | 17  | 34    | 503,608   | 7,408          | 1,067          | 43  |
| 5       | 268     | 146 | 13  | 36  | r 73  | 218  | 149  | 20  | 42    | 498,330   | 10,951         | 878            | 200 |
| 6       | 245     | 149 | 7   | 28  | 61    | 497  | 292  | 32  | 44    | 2,535,550 | 42,590         | r 1,150        | 41  |
| 7       | 227     | 139 | 5   | 30  | 53    | 203  | 123  | 10  | 32    | 760,226   | 10,702         | 1,408          | 482 |
| 令和7年1月  | 14      | 12  | -   | 2   | -     | 17   | 10   | 2   | 2     | r 74,303  | r 461          | 117            | -   |
| 2       | 18      | 18  | -   | -   | -     | 34   | 26   | 2   | 5     | 99,596    | 1,923          | 179            | -   |
| 3       | 29      | 16  | -   | 5   | 8     | 27   | 27   | -   | 5     | r 53,972  | 979            | 108            | -   |
| 4       | 21      | 15  | -   | 3   | 3     | 18   | 10   | 1   | r 3   | r 123,825 | 773            | 244            | 7   |
| 5       | 11      | 6   | 1   | 1   | 3     | 9    | 3    | -   | 1     | 40,664    | 784            | 13             | 45  |
| 6       | 13      | 6   | -   | 3   | 4     | 7    | 2    | -   | 3     | r 32,201  | 92             | 1              | -   |
| 7       | 38      | 13  | 3   | 4   | 18    | 25   | r 12 | 1   | 4     | r 100,594 | r 1,478        | r 427          | 18  |
| 8       | 17      | 6   | 1   | 2   | 8     | r 6  | 5    | -   | 1     | 2,750     | r 162          | -              | 412 |
| 9       | 13      | 9   | -   | 1   | 3     | r 12 | 2    | 2   | 3     | 21,694    | 540            | 141            | -   |
| 10      | 17      | 11  | -   | 4   | 2     | 16   | 7    | -   | r 3   | r 75,989  | r 1,033        | r 11           | -   |
| 11      | 23      | 17  | -   | 2   | 4     | 17   | 10   | 1   | 1     | 99,101    | 1,496          | 150            | -   |
| 12      | 13      | 10  | -   | 3   | -     | 15   | 9    | 1   | 1     | 35,537    | 981            | 17             | -   |
| 令和8年1月  | 14      | 11  | -   | 1   | 2     | 18   | 15   | 1   | 2     | 66,719    | 806            | 54             | -   |
| 資 料 出 所 | 消防保安課   |     |     |     |       |      |      |     |       |           |                |                |     |

(注) 1 「焼損棟数」－全焼・半焼・部分焼・ぼや含む。「り災世帯」－全損・半損・小損含む。「損害額」－建物・林野・車両・その他含む。

(注) 2 令和7年11月～令和8年1月の数値は暫定値であり、確定値ではない。