

1 歴 代 知 事

代	氏 名	就任年月日	退任年月日	代	氏 名	就任年月日	退任年月日
	前 田 慶 寧	明 2. 6	(金沢藩知事)	29	田 寺 俊 信	昭 6. 1.20	昭 6.12.18
	前 田 利 邕	◇ 2. 6	(大聖寺藩知事)	30	平 賀 周	◇ 6.12.18	◇ 7. 6.28
1	内 田 政 風	◇ 4.11	明 8. 8.31	31	山 口 安 憲	◇ 7. 6.28	◇ 9. 4. 6
(1)	三 島 為 嗣	◇ 4.11	(七尾県長官) ◇ 4.12	32	館 哲 二	◇ 9. 4. 6	◇10. 1.15
(2)	兵 頭 正 懿	◇ 4.12	◇ 5. 9	33	生 駒 高 常	◇10. 1.15	◇12. 2.10
2	桐 山 純 孝	◇ 8. 4.27	◇12. 2.24	34	児 玉 政 介	◇12. 2.10	◇13. 1.11
3	千 坂 高 雅	◇12. 3. 3	◇16. 1.19	35	近 藤 駿 介	◇13. 1.11	◇14. 4.17
4	岩 村 高 俊	◇16. 1.19	◇19. 7.19	36	成 田 一 郎	◇14. 4.17	◇15. 1.19
5	岩 村 高 俊	◇19. 7.19	◇23. 5.21	37	土 居 章 平	◇15. 1.19	◇16. 1. 7
6	船 越 衛	◇23. 5.21	◇24. 4. 9	38	田 中 重 之	◇16. 1. 7	◇19. 8. 1
7	岩 山 敬 義	◇24. 4. 9	◇25. 1.13	39	平 井 章	◇19. 8. 1	◇20.10.27
8	武 井 守 正	◇25. 1.22	◇25. 2. 2	40	伊 藤 謹 二	◇20.10.27	◇21. 6. 8
9	鈴 木 大 亮	◇25. 3. 8	◇26. 3.22	41	広 岡 謙 二	◇21. 6. 8	◇22. 2. 4
10	三 間 正 弘	◇26. 4. 5	◇29.12.26	42	郡 祐 一	◇22. 2. 4	◇22. 4.12
11	古 沢 滋	◇29.12.26	◇31. 7. 7	43	柴 野 和喜夫	◇22. 4.12	◇26. 4. 4
12	志 波 三九郎	◇31. 7.16	◇33.10.31	44	柴 野 和喜夫	◇26. 4.30	◇30. 1.19
13	野 村 政 明	◇33.10.31	◇35. 5.12	45	田 谷 充 実	◇30. 2.24	◇34. 2.19
14	村 上 義 雄	◇35. 5.12	◇43. 6.14	46	田 谷 充 実	◇34. 2.20	◇38. 2.19
15	李 家 隆 介	◇43. 6.14	大元.12.30	47	中 西 陽 一	◇38. 2.20	◇42. 2.19
16	坂 仲 輔	大元.12.30	◇ 3. 4.28	48	中 西 陽 一	◇42. 2.20	◇46. 2.19
17	熊 谷 喜一郎	◇ 3. 4.28	◇ 4. 4. 1	49	中 西 陽 一	◇46. 2.20	◇50. 2.19
18	大 田 政 弘	◇ 4. 4. 1	◇ 5.10.13	50	中 西 陽 一	◇50. 2.20	◇54. 2.19
19	土 岐 嘉 平	◇ 5.10.13	◇10. 6. 3	51	中 西 陽 一	◇54. 2.20	◇58. 2.19
20	沢 田 牛 麿	◇10. 6. 3	◇11.10.26	52	中 西 陽 一	◇58. 2.20	◇62. 2.19
21	山 県 治 郎	◇11.10.26	◇12.10.25	53	中 西 陽 一	◇62. 2.20	平 3. 2.19
22	長谷川 久 一	◇12.10.25	◇13. 6.24	54	中 西 陽 一	平 3. 2.20	◇ 6. 2. 2
23	長 延 連	◇13. 6.24	◇15. 9.28	55	谷 本 正 憲	◇ 6. 3.29	◇10. 3.26
24	白 根 竹 介	◇15. 9.29	昭 2. 5.17	56	谷 本 正 憲	◇10. 3.27	◇14. 3.26
25	大 塚 惟 精	昭 2. 5.17	◇ 2. 5.17	57	谷 本 正 憲	◇14. 3.27	◇18. 3.26
26	横 山 助 成	◇ 2. 5.18	◇ 2.11. 7	58	谷 本 正 憲	◇18. 3.27	◇22. 3.26
27	中 山 佐之助	◇ 2.11. 7	◇ 4. 7. 6	59	谷 本 正 憲	◇22. 3.27	
28	中 野 邦 一	◇ 4. 7. 6	◇ 6. 1.20				

注1 1代は参事、2代は権令、3代～5代は県令、6代以降は知事
2 42代までは「地方長官たる知事等」(官選)であり、43代以降は知事(公選)

録

2 藩 県 の 廃 置 分 合

藩 政 末 期	明 治 2 年 6 月 17 日		明 治 4 年		明 治 5 年 9 月 25 日	明 治 9 年 4 月 18 日	明 治 14 年 2 月 7 日	明 治 16 年 5 月 9 日
			7 月 14 日	11 月 20 日				
加 賀 藩	大聖寺藩 (支藩)	江沼郡	加賀	大聖寺藩—大聖寺県	金 沢 県	石 川 県		石川県→
		能美郡一部						
	能美郡大部	金 沢 藩—金 沢 県		七 尾 県				
	石川郡							
河北郡	能登	新 川 県	新 川 県					
羽咋郡								
富 山 藩 (支藩)	富 山 藩—富 山 県	越 前	坂井、南条 丹生、足羽 大野、今立 吉田の七郡	福井県→				
					鹿島郡			
富 山 藩 (支藩)	富 山 藩—富 山 県	越 中	坂井、南条 丹生、足羽 大野、今立 吉田の七郡	福井県→				
					鳳至郡			
富 山 藩 (支藩)	富 山 藩—富 山 県	越 中	坂井、南条 丹生、足羽 大野、今立 吉田の七郡	福井県→				
					珠洲郡			
富 山 藩 (支藩)	富 山 藩—富 山 県	越 中	坂井、南条 丹生、足羽 大野、今立 吉田の七郡	福井県→				
					射水郡			
富 山 藩 (支藩)	富 山 藩—富 山 県	越 中	坂井、南条 丹生、足羽 大野、今立 吉田の七郡	福井県→				
					礪波郡			
富 山 藩 (支藩)	富 山 藩—富 山 県	越 中	坂井、南条 丹生、足羽 大野、今立 吉田の七郡	福井県→				
					新川郡大部			
富 山 藩 (支藩)	富 山 藩—富 山 県	越 中	坂井、南条 丹生、足羽 大野、今立 吉田の七郡	福井県→				
					新川郡一部			
富 山 藩 (支藩)	富 山 藩—富 山 県	越 中	坂井、南条 丹生、足羽 大野、今立 吉田の七郡	福井県→				
					婦負郡			
幕 府 領	本保県	高山県	足羽県 石川県	石 川 県				
					能美郡一部			
幕 府 領	本保県	高山県	足羽県 石川県	石 川 県				
					石川郡一部			
幕 府 領	本保県	高山県	足羽県 石川県	石 川 県				
					能登			
幕 府 領	本保県	高山県	足羽県 石川県	石 川 県				
					羽咋郡一部			
幕 府 領	本保県	高山県	足羽県 石川県	石 川 県				
					鹿島郡一部			
幕 府 領	本保県	高山県	足羽県 石川県	石 川 県				
					鳳至郡一部			
幕 府 領	本保県	高山県	足羽県 石川県	石 川 県				
					珠洲郡一部			

3 都 道 府

年次及び 都道府県別	土 地 及 び 人 口				
	総面積	総人口	性 別		出生数
			男	女	
平成 17 年	377,914	127,768	62,349	65,419	1,062,530
18	377,923	127,770	62,330	65,440	1,092,674
19	377,929	127,771	62,310	65,461	1,089,818
20	377,943	127,692	62,251	65,441	1,091,156
21	377,946	127,510	62,130	65,380	1,070,035
北海道	83,457	5,507	2,599	2,908	40,165
青森	9,644	1,379	648	731	9,523
岩手	15,279	1,340	639	701	9,904
宮城	6,862	2,336	1,132	1,204	18,988
秋田	11,636	1,096	514	581	7,013
山形	6,652	1,179	565	613	8,715
福島	13,783	2,040	989	1,051	16,326
茨城	6,096	2,960	1,473	1,488	24,209
栃木	6,408	2,006	997	1,009	17,004
群馬	6,363	2,007	988	1,020	16,310
埼玉県	3,767	7,130	3,586	3,544	59,725
千葉県	5,082	6,139	3,066	3,073	51,839
東京都	2,103	12,868	6,403	6,466	106,613
神奈川県	2,416	8,943	4,508	4,436	78,057
新潟県	10,364	2,378	1,149	1,229	17,948
富山県	2,046	1,095	528	568	8,426
石川県	4,186	1,165	562	603	9,849
福山	4,190	808	390	418	7,042
山梨	4,201	867	424	443	6,621
長野	13,105	2,159	1,049	1,110	17,310
岐阜	9,768	2,092	1,013	1,079	17,327
静岡県	7,329	3,792	1,870	1,922	31,901
愛知県	5,116	7,418	3,729	3,689	69,768
三重	5,762	1,870	910	960	15,614
滋賀	3,767	1,405	695	710	13,151
京都府	4,613	2,622	1,258	1,364	21,058
大阪府	1,898	8,801	4,258	4,542	75,250
兵庫県	8,396	5,583	2,671	2,912	47,592
奈良	3,691	1,399	663	736	10,758
和歌山	4,726	1,004	471	533	7,516
鳥取	3,507	591	282	309	4,876
島根	6,708	718	342	376	5,601
岡山	7,010	1,942	931	1,011	16,387
広島	8,479	2,863	1,383	1,480	25,596
山口	6,114	1,455	685	770	11,312
徳島	4,147	789	374	415	5,898
香川県	1,862	999	479	520	8,366
愛媛	5,678	1,436	675	761	11,507
高松	7,105	766	359	408	5,415
福岡	4,845	5,053	2,390	2,663	46,084
佐賀	2,440	852	400	452	7,518
長門	4,105	1,430	667	763	11,838
熊本	7,077	1,814	852	961	16,221
大分	5,099	1,195	563	632	9,961
宮崎	6,346	1,132	531	601	10,170
鹿児島	9,044	1,708	796	912	14,920
沖縄	2,276	1,382	677	705	16,744
調査期日等	21.10.1	21.10.1	21.10.1	21.10.1	21年

資料 総面積…国土交通省国土地理院「平成21年全国都道府県市区町村別面積調」※の都県の面積地には、都県にまたがる境界未
総人口…総務省統計局「推計人口」(平成17年は国勢調査結果)
出生数、死亡数…厚生労働省統計情報部「人口動態統計(年報)」全国には外国及び不詳の人数を含むので、個々の合計とは
事業所…総務省統計局「事業所・企業統計調査報告」 事業所数・従業者数は民営事業所で事業内容等不詳を除いてある。
農家数、農家人口、農家農業就業人口…農林水産省統計部「農業構造動態調査報告書」※平成17年値は、「2005年農林業セン

県 勢 一 覧

死 亡 数	事 業 所		農 林 水 産 業			
	事業所数	従業者数	販 売		農 家	
			農 家 数	農 家 人 口	農 家 人 口	農 家 人 口
人		人	戸	人	人	人
1,083,796	…	…	1,963,424	8,370,489	3,352,590	…
1,084,450	5,722,559	54,184,428	…	…	…	…
1,108,334	…	…	…	…	…	…
1,142,407	…	…	…	…	…	…
1,141,865	…	…	…	…	…	…
53,221	239,149	2,152,591	51,990	211,929	131,491	…
15,387	65,415	507,541	50,790	216,496	96,166	…
15,410	65,094	538,656	67,330	294,496	114,009	…
20,808	105,440	975,418	62,731	291,592	99,085	…
13,866	56,493	436,237	60,325	263,010	91,068	…
13,729	63,243	489,677	49,013	232,788	85,384	…
21,568	97,534	838,040	80,597	378,211	135,010	…
27,807	122,258	1,176,545	84,845	382,732	141,912	…
18,777	93,037	862,934	56,016	257,792	95,858	…
19,421	99,421	885,509	38,508	162,141	71,696	…
52,374	248,310	2,388,774	52,721	230,429	95,121	…
47,819	188,374	1,878,195	63,674	282,097	118,614	…
98,304	678,769	8,239,042	7,353	31,511	16,344	…
63,745	282,390	3,113,407	16,414	73,582	35,604	…
25,148	126,030	1,037,931	82,011	371,959	129,217	…
11,480	57,915	517,546	31,463	142,941	42,617	…
11,246	64,678	531,585	22,297	94,914	31,241	…
8,187	46,661	370,215	26,006	121,806	36,131	…
8,586	46,790	360,731	22,529	87,134	40,883	…
22,130	114,530	924,786	74,719	308,597	130,823	…
19,402	108,655	878,592	44,815	205,995	66,102	…
34,209	187,124	1,704,743	45,954	214,760	93,890	…
55,189	328,237	3,545,005	51,638	240,042	100,261	…
17,590	82,329	763,876	39,851	173,385	57,810	…
11,036	55,768	556,588	31,543	145,512	44,291	…
23,191	125,320	1,077,816	24,406	99,653	39,406	…
73,135	421,359	4,196,559	11,752	51,756	21,782	…
48,864	231,719	2,107,073	65,104	275,744	94,003	…
12,139	48,343	417,851	16,798	74,764	28,333	…
11,736	52,508	358,673	25,594	102,640	51,218	…
6,636	27,556	230,920	24,911	109,124	41,071	…
8,854	39,192	294,834	29,349	122,920	42,744	…
18,948	81,596	774,909	51,709	206,100	79,528	…
26,992	135,285	1,241,515	42,070	151,924	63,028	…
16,995	68,273	592,377	32,324	111,958	47,446	…
8,719	39,255	297,940	24,362	100,908	43,772	…
10,639	50,204	419,874	31,347	128,637	47,863	…
15,670	68,425	553,723	36,950	135,601	64,156	…
9,437	39,878	283,729	21,069	78,211	40,134	…
44,879	219,248	2,063,766	54,515	229,395	95,023	…
8,831	40,054	341,688	31,244	142,606	53,344	…
15,491	67,847	528,668	28,544	121,157	52,661	…
18,505	78,217	677,228	54,298	236,482	106,343	…
12,528	57,186	479,873	35,215	128,489	54,676	…
11,959	55,871	438,801	35,245	130,455	66,245	…
19,498	81,582	641,157	54,332	161,187	90,962	…
9,923	69,997	491,290	17,153	54,927	28,224	…
21年	18.10.1	18.10.1	17.2.1	17.2.1	17.2.1	…

定地域を含まないため、合計しても総面積に一致しない。

一致しない。

サス」による。

3 都 道 府 県

年次及び 都道府県別	農 林 水 産 業				工 業 事業所数
	耕 地 面 積				
	計	田	普通畑	樹園地	
	ha	ha	ha	ha	
平成 17 年	4,692,000	2,556,000	1,173,000	332,300	276,716
18	4,671,000	2,543,000	1,173,000	328,300	258,543
19	4,650,000	2,530,000	1,172,000	323,900	258,232
20	4,628,000	2,516,000	1,171,000	319,700	263,061
21	4,609,000	2,506,000	1,169,000	314,700	235,817
北海道	1,158,000	225,100	414,300	3,020	6,136
青森	157,200	83,700	34,200	23,900	1,646
岩手	154,200	95,900	25,900	3,950	2,467
宮城	136,600	110,500	18,400	1,530	3,194
秋田	150,900	131,000	11,900	2,780	2,164
山形	123,200	96,900	12,400	11,300	2,970
福島	150,300	105,500	31,900	7,370	4,408
茨城	175,700	100,400	67,500	7,340	6,180
栃木	127,800	99,400	23,200	2,590	4,930
群馬	76,300	28,400	42,200	3,870	5,770
埼玉県	80,500	44,400	32,400	3,630	13,607
千葉県	129,400	75,400	49,700	3,700	5,996
東京都	7,800	301	5,730	1,700	16,469
神奈川県	20,500	4,060	12,300	4,140	9,642
新潟県	174,900	155,000	16,100	2,750	6,111
富山県	59,500	57,100	1,390	749	3,040
石川県	43,400	36,300	5,190	1,340	3,324
福山	41,000	37,200	2,700	803	2,585
山梨	25,100	8,430	4,920	10,900	2,158
長野	111,300	55,600	36,000	16,300	5,790
岐阜県	58,300	44,700	8,510	3,890	6,832
静岡県	71,400	23,600	16,100	30,400	11,266
愛知県	79,700	44,900	28,100	6,310	19,695
滋賀	61,500	46,800	8,270	6,450	4,188
京都府	53,500	49,300	3,070	1,090	2,976
大阪府	32,200	25,300	3,750	3,130	5,330
兵庫県	14,100	10,200	1,570	2,240	21,362
奈良	76,800	70,300	4,330	1,810	10,138
和歌山	22,600	16,200	2,580	3,770	2,387
鳥取	35,600	10,700	2,530	22,300	2,016
島根	35,200	24,300	8,000	1,990	977
岡山	38,500	31,000	5,140	1,780	1,416
広島	69,400	54,500	10,200	3,930	3,838
徳島	58,800	43,000	8,260	6,650	5,638
香川	50,600	40,900	5,810	3,510	2,123
愛媛	31,300	20,800	5,780	4,530	1,490
高松	32,200	26,600	2,350	3,210	2,314
福岡	54,200	24,300	6,180	23,500	2,550
佐賀	28,700	21,600	3,140	3,770	1,138
熊本	87,100	68,300	8,040	10,500	6,434
大分	54,700	43,900	4,430	6,270	1,532
長崎	50,700	23,600	19,900	6,980	2,091
熊大	117,800	71,200	22,800	16,800	2,365
宮崎	58,200	41,100	9,300	5,000	1,741
鹿児島	69,300	37,500	25,600	5,040	1,612
鹿嶋	123,300	39,500	67,100	14,200	2,479
沖縄	39,100	876	30,200	2,050	1,302
調査期日等	21.7.15	21.7.15	21.7.15	21.7.15	21.12.31

資料 耕地面積…農林水産省統計部「耕地及び作付面積統計」 耕地面積の面積計から田、普通畑、樹園地を差し引いたものは「牧
 業…経済産業省「工業統計概要版」
 商業…経済産業省「商業統計」
 賃金…厚生労働省「毎月勤労統計調査地方調査」（事業所規模5人以上）

勢 一 覧 (つづき)

(従業者4人以上の事業所)		商 業 (飲食店を除く)			賃 金
従業者数	製 造 品 出 荷 額 等	事業所数	従業者数	年間販売額	1人平均月間 現金給与総額
人	百万円		人	百万円	円
8,159,364	295,800,300	…	…	…	334,910
8,225,442	314,834,621	…	…	…	335,774
8,518,545	336,756,635	1,472,658	11,105,669	548,237,119	330,313
8,364,607	335,578,825	…	…	…	331,300
7,735,789	265,259,031	…	…	…	315,294
177,113	5,202,551	58,236	463,793	17,819,365	278,351
58,274	1,457,403	18,672	119,221	3,310,311	254,409
89,729	2,010,170	17,922	110,081	3,188,084	260,324
117,341	2,944,135	29,498	230,396	10,601,386	293,001
67,781	1,184,799	15,665	92,958	2,470,794	262,386
104,805	2,391,489	16,906	99,082	2,702,748	256,827
167,581	4,724,529	26,124	164,752	4,670,152	272,673
265,857	8,779,425	31,248	214,725	6,869,837	292,902
198,992	7,679,672	23,991	159,909	5,650,308	305,023
191,841	6,706,669	24,771	169,896	6,830,048	297,618
392,013	11,774,761	56,427	467,022	15,153,850	288,106
215,348	12,345,845	48,596	414,626	12,322,192	298,765
324,995	8,023,647	149,965	1,574,020	182,211,327	411,211
389,280	14,868,385	67,716	605,617	20,946,950	325,566
186,620	4,144,795	34,087	214,156	7,185,195	275,786
116,230	2,868,220	16,409	97,614	3,297,996	285,722
94,812	2,049,140	16,564	107,999	4,157,618	285,351
70,075	1,673,401	12,021	73,751	2,230,298	293,284
73,156	1,900,013	11,280	68,580	1,899,724	287,114
192,602	4,983,927	27,362	183,819	5,832,187	295,323
191,635	4,569,082	27,006	176,723	4,760,601	274,618
411,551	15,050,953	47,394	317,092	11,054,615	307,415
801,450	34,431,322	80,001	694,512	43,443,249	326,379
190,014	9,374,584	21,602	145,169	3,940,384	294,781
148,292	6,115,968	14,008	103,138	2,516,575	298,610
146,346	4,675,054	34,767	249,668	7,396,170	302,822
485,022	14,806,158	107,650	913,217	61,660,209	343,383
362,847	13,423,028	61,597	434,283	13,269,264	295,067
65,849	1,984,809	13,460	93,360	2,126,234	287,893
49,154	2,414,808	14,871	82,554	1,866,101	293,255
34,557	853,198	7,770	50,030	1,348,156	268,939
42,312	873,181	10,782	59,793	1,421,377	267,685
146,350	6,611,585	23,097	160,901	5,181,731	312,409
205,008	7,917,797	35,839	262,675	11,868,449	306,625
96,011	5,412,904	20,010	124,572	3,548,663	296,821
48,147	1,570,055	10,982	62,825	1,661,534	281,158
67,140	2,493,885	13,983	93,172	3,980,519	292,783
79,289	3,581,581	19,600	119,974	3,537,416	271,190
24,663	490,881	11,702	66,062	1,593,153	258,278
216,161	7,767,530	64,043	479,210	22,126,399	297,643
58,777	1,553,500	11,969	71,221	1,835,911	253,013
58,077	1,675,555	20,413	118,872	3,024,321	280,990
91,939	2,321,415	22,976	150,135	3,950,340	264,489
67,900	3,084,425	16,218	100,651	2,557,027	263,695
56,758	1,229,519	15,674	95,939	2,586,434	253,455
71,283	1,715,169	23,858	140,281	4,026,665	262,615
24,812	548,107	17,926	107,623	2,605,252	248,021
21.12.31	21.12.31	19.6.1	19.6.1	18.4～19.3	21年

「草地」である。

3 都 道 府 県

年 次 及 び 都 道 府 県 別	教 育				
	小 学 校			中 学 校	
	学 校 数	児 童 数	教 員 数	学 校 数	生 徒 数
平 成 17 年	23,123	7,197,458	416,833	11,035	3,626,415
18	22,878	7,187,417	417,858	10,992	3,601,527
19	22,693	7,132,874	418,246	10,955	3,614,552
20	22,476	7,121,781	419,309	10,915	3,592,378
21	22,258	7,063,606	419,518	10,864	3,600,323
北 海 道	1,284	278,684	19,786	684	149,060
青 森 県	354	76,894	5,489	173	42,567
岩 手 県	412	73,284	5,504	195	39,391
宮 城 県	456	129,708	8,231	226	66,506
秋 田 県	258	54,090	3,936	134	30,610
山 形 県	337	64,207	4,568	128	34,809
福 島 県	530	119,587	7,922	246	63,682
茨 城 県	573	169,903	10,338	244	87,140
栃 木 県	404	113,232	7,005	179	57,967
群 馬 県	344	117,138	7,068	178	59,734
埼 千 道	828	398,034	19,926	448	197,933
東 奈 豆 県	855	338,011	18,218	406	165,018
神 奈 川 県	1,373	594,326	31,077	817	311,305
新 潟 県	895	488,120	24,256	480	230,944
富 山 県	552	129,053	8,828	244	67,776
石 川 県	204	60,459	3,679	84	30,918
福 山 県	233	67,132	4,232	105	34,052
山 梨 県	211	47,472	3,203	85	25,040
山 梨 県	213	49,820	3,352	103	27,053
長 野 県	395	125,832	7,761	202	64,918
岐 静 愛 三 滋 県	382	123,777	7,480	201	62,816
愛 知 県	538	213,771	11,463	293	108,500
滋 賀 県	990	439,379	22,904	438	215,509
京 大 阪 奈 和 歌 県	429	107,830	7,202	184	54,707
和 歌 山 県	235	87,258	5,205	107	42,412
京 大 阪 奈 和 歌 県	445	140,729	8,723	204	72,024
和 歌 山 県	1,042	498,933	26,829	532	247,972
和 歌 山 県	824	325,442	18,506	398	160,879
和 歌 山 県	223	79,588	4,928	119	41,878
和 歌 山 県	291	56,892	3,971	142	30,826
鳥 島 岡 山 県	149	32,762	2,532	65	17,344
島 岡 山 県	253	39,009	3,496	108	20,744
岡 山 県	431	112,290	7,131	174	56,989
山 岡 山 県	577	161,719	9,537	282	82,711
山 岡 山 県	350	78,320	5,262	180	40,055
徳 香 愛 高 福 岡 県	269	42,041	3,299	96	22,010
香 岡 県	198	57,458	3,624	86	28,173
愛 知 県	352	79,234	5,498	144	39,902
高 岡 県	277	39,829	3,415	139	21,410
福 岡 県	775	283,523	15,599	379	144,361
佐 長 熊 大 宮 崎 県	189	52,382	3,349	103	27,833
宮 崎 県	401	82,840	5,717	211	45,092
宮 崎 県	436	103,976	7,115	193	55,339
大 宮 崎 県	342	65,240	4,587	143	34,336
宮 崎 県	267	66,575	4,329	147	35,888
鹿 児 島 県	601	96,763	7,749	272	52,687
沖 縄 県	281	101,060	5,689	163	51,503
調 査 期 日 等	21.5.1	21.5.1	21.5.1	21.5.1	21.5.1

資料 教育…文部科学省「学校基本調査報告書」
医療…厚生労働省「医師、歯科医師、薬剤師調査」及び「衛生行政業務報告」

勢 一 覧 (つづき)

育				医 療	
校	高 等 学 校			医 師 数	看 護 師 ・ 准 看 護 師 数
	教 員 数	学 校 数	生 徒 数		
人	校	人	人	人	人
248,694	5,418	3,605,242	251,408	…	…
248,280	5,385	3,494,513	247,804	277,927	1,194,121
249,645	5,313	3,406,561	243,953	…	…
249,509	5,243	3,367,489	241,226	286,699	1,252,224
250,771	5,183	3,347,311	239,342	…	…
12,587	315	145,442	11,629	12,447	69,610
3,412	88	42,078	3,390	2,563	16,955
3,316	87	40,097	3,215	2,594	15,079
4,900	107	64,048	4,747	5,106	21,855
2,458	63	30,213	2,515	2,307	12,699
2,652	68	35,197	2,805	2,499	12,793
4,822	114	62,378	4,761	3,905	22,210
6,224	135	81,910	6,019	4,805	24,204
4,283	80	56,513	3,962	4,246	19,039
4,050	81	53,567	3,866	4,187	21,505
11,865	203	172,305	11,111	10,393	46,985
10,579	189	145,326	9,487	10,228	41,113
18,690	438	308,375	18,569	38,079	94,722
14,127	238	191,747	12,328	16,792	57,133
5,203	108	66,722	4,896	4,482	24,195
2,141	58	28,110	2,318	2,642	13,185
2,386	63	32,086	2,520	3,028	14,601
1,928	39	23,694	1,837	1,851	9,926
2,016	45	27,394	2,062	1,845	8,316
4,850	108	60,337	4,629	4,451	22,643
4,426	82	57,049	4,126	3,869	18,629
6,833	145	101,853	7,132	6,993	31,221
13,200	222	188,093	12,045	14,420	59,201
4,121	78	51,373	3,842	3,580	17,794
2,988	58	38,126	2,768	2,900	12,767
5,224	105	70,272	5,199	7,756	27,328
15,773	272	219,674	14,711	22,650	80,539
10,631	218	142,682	10,259	12,313	51,710
3,023	53	38,016	2,654	3,018	12,177
2,511	54	29,877	2,347	2,720	11,809
1,465	31	17,181	1,490	1,711	7,787
1,979	49	20,523	1,839	1,911	10,018
4,157	91	54,655	4,088	5,317	23,811
5,537	135	75,600	5,627	6,864	35,616
3,291	90	36,933	3,102	3,630	20,390
1,924	42	21,355	1,821	2,377	11,466
2,111	43	26,027	2,166	2,590	13,058
3,138	71	38,034	3,008	3,519	19,548
2,298	49	21,408	2,135	2,184	12,490
9,522	168	133,684	8,552	14,310	65,708
2,217	44	27,168	2,172	2,154	12,672
3,681	83	45,135	3,544	4,007	22,415
4,204	85	52,818	4,018	4,706	27,988
2,746	64	34,029	2,808	2,975	16,739
2,928	59	34,630	2,725	2,602	17,676
4,706	99	53,908	4,680	4,058	27,495
3,648	66	49,669	3,818	3,115	15,404
21.5.1	21.5.1	21.5.1	21.5.1	20.12.31	20.12.31

4 石川県行政機構図

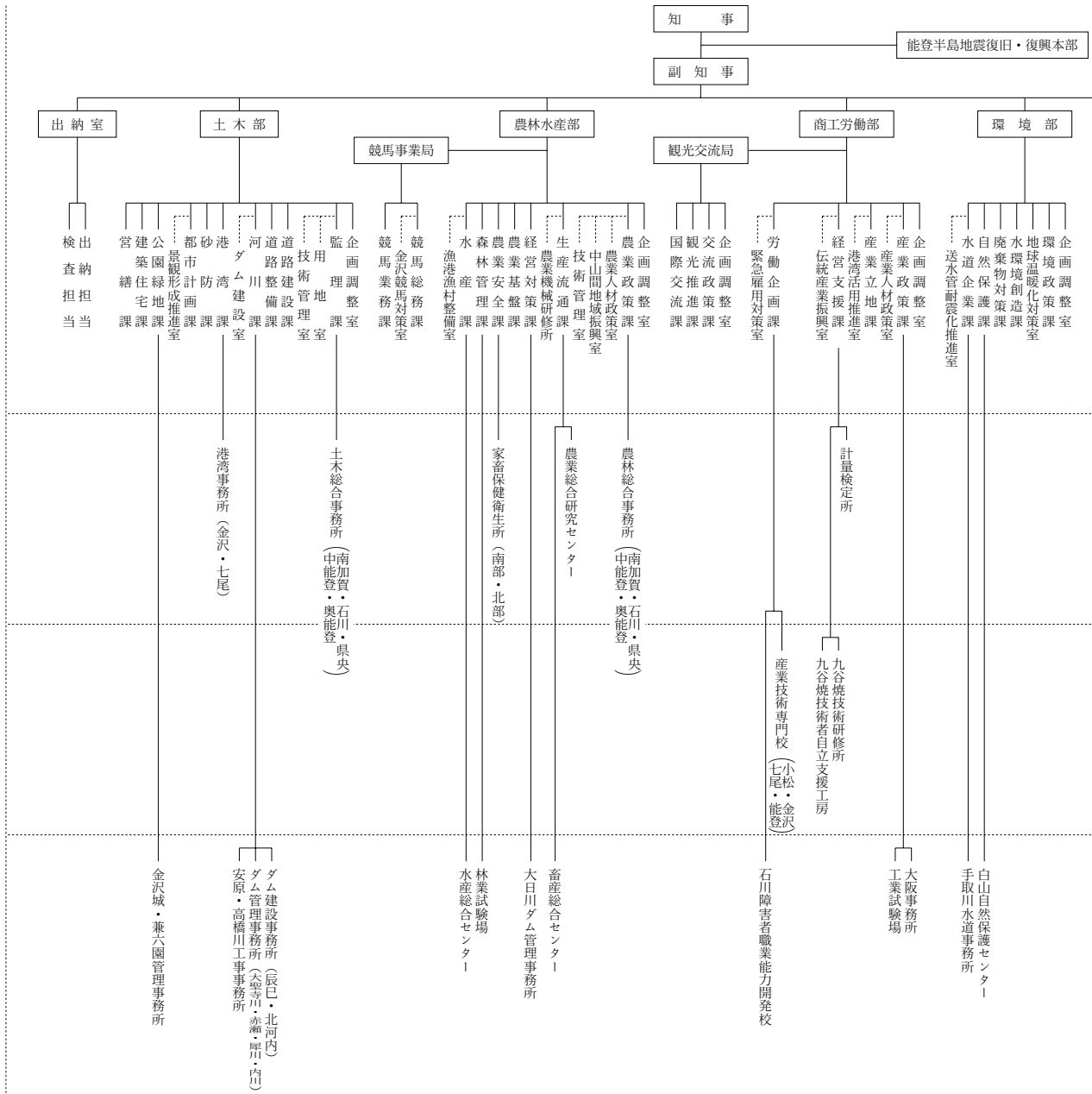

(平成 22 年 4 月 6 日現在)

知事部局	部	7
	局	3
	監室等	4
	分課	72
	係	5
	グループ	206
	分課内の室及び事業所	28
	行政機関	30
	公の施設を管理する機関	20
	その他の機関	31
計	81	

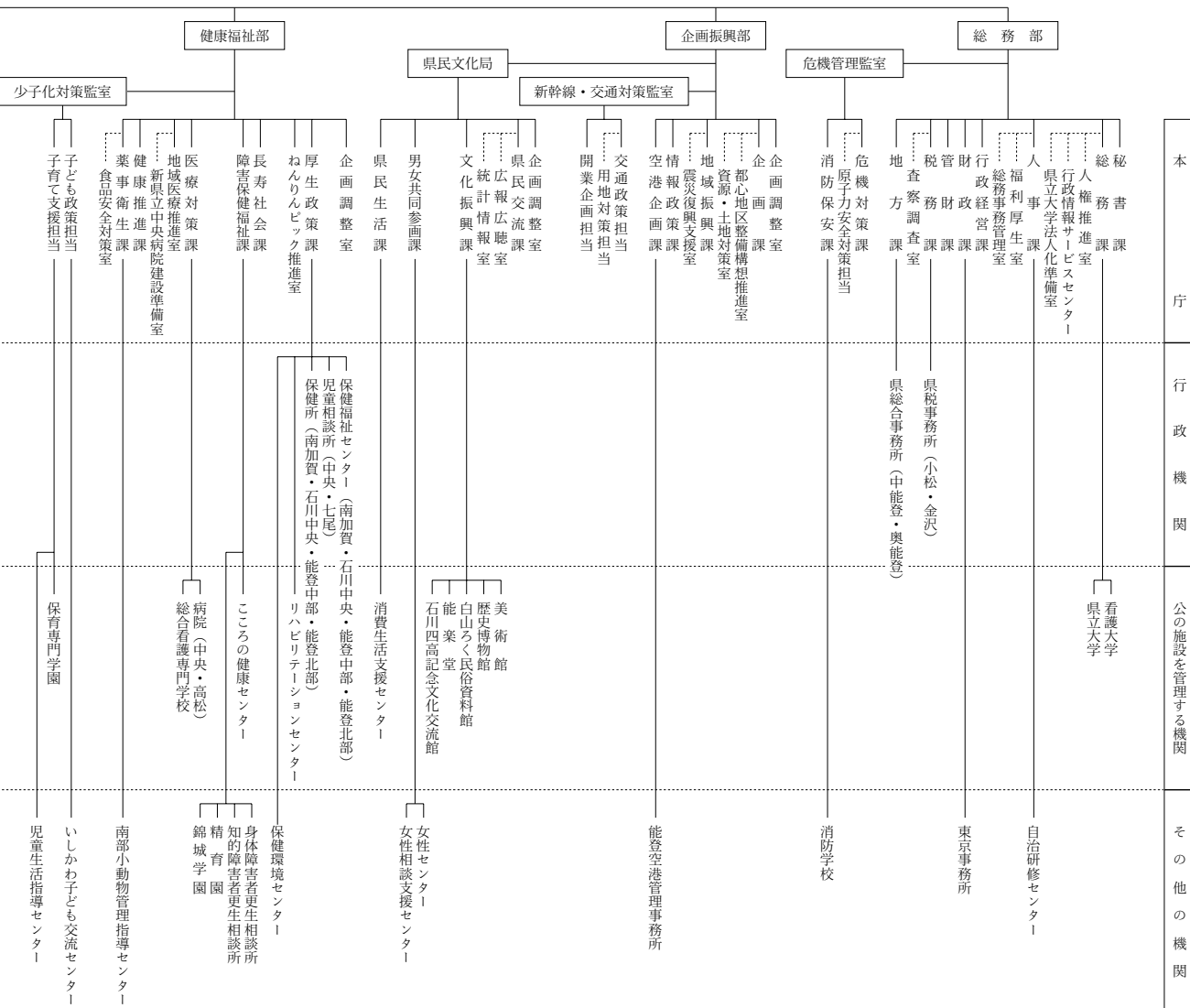

本庁
行政機関
公の施設を管理する機関
その他の機関

(議会及び各種行政委員会事務局)

