

平成 21 年

# 石 川 県 統 計 書



平成 23 年 刊

石 川 県



## は し が き

石川県統計書平成21年版を刊行します。

本書の経緯は明治6年石川県治概表、明治7年石川県治一覧概表、明治9年石川県治一覧表、明治11年石川県治概覧のあとをうけ、明治13年に石川県統計書を刊行して以来回を重ね、今回は127回目にあたる長い歴史と伝統を有するものであります。

この統計書は本県の人口、経済、社会及び文化などあらゆる分野にわたり基本的な統計資料を総合的に集録したものであり、国際化や情報化が進展する社会の中で統計の果たす役割が重要視されている今日、県勢の拡大、地域社会の発展に本書が各方面で有効に活用されることを念願する次第であります。

編集にあたりましては、最新の資料を用い、内容の整備に努めたところでありますが、今後とも利用者各位の御要望や御批評を参考に、よりよい総合統計書として改善充実をはかって参りたいと存じます。

なお、発刊にあたり、貴重な資料を提供していただきました関係各位に対し、心からお礼を申し上げますとともに、今後とも一層の御協力をお願い申し上げます。

平成23年3月

石川県県民文化局長 三 国 栄

## 利 用 者 の た め に

- 1 本書は、主として平成21年中に実施された統計調査結果等を収録しているが、調査周期のあるものについては、直近時のものを使用した。
- 2 統計表中、年次とは、暦年（1月～12月）をいい、年度とは、会計年度（4月～翌年3月）をいう。
- 3 統計表における数字の単位未満は、四捨五入を原則としたので、合計の数字と内訳の計が一致しない場合がある。また、年平均値についても、年計から算出しているため、毎月の平均値から求めた年平均値と一致しない場合がある。
- 4 統計表中、符号の用法は、次のとおりである。

0	.....	単位未満の数字
—	.....	皆無又は該当数字なし
...	.....	該当数字不詳
x	.....	該当数字はあるが、発表することに差し支えのあるもの
r	.....	訂正・改訂数値

- 5 統計表の一般的説明は頭注とし、表中説明を要する個々の事項は、脚注にした。
- 6 市町村合併にかかる表記については、調査時点における市町村名で表記している。
- 7 この統計書に収録した資料について、さらに詳細な数値が必要な場合、あるいは疑義のある場合には、各表ごとに付してある資料作成機関または石川県県民文化局県民交流課統計情報室統計分析グループ〔TEL 076-225-1341〕までお問い合わせいただきたい。

統計表の主要改正点一覧

様式、項目等を変更した主な統計表

章 表	表 題	変 更 内 容
44	漁業世帯及び漁業就業者数	
	(1) 漁業世帯数及び主とする就業状況別 漁業従事世帯員数	漁業センサスの調査対象の変更に伴い、漁業従事者 世帯を廃し、漁業世帯を個人経営体に限定
	(2) 年齢階層別、自営・漁業雇われ区分別 漁業就業者数	漁業センサスの調査対象の変更に伴い、表側の区分 を「自営漁業のみ」、「漁業雇われ」及び「漁業雇わ れのうち、同一市町内に居住」に変更
	(3) 市町別、年齢階層別漁業就業者数 (平成20年)	新設
66	インターネット接続サービス加入数	表頭の項目名称「BWA」の追加

# 《石川県》 市町村合併の取組状況

平成16.3.1～平成18.2.1

**輪島市**  
H18.2.1合併  
(輪島市、門前町)  
(32,823人)

**志賀町**  
H17.9.1合併  
(志賀町、富来町)  
(23,790人)

**宝達志水町**  
H17.3.1合併  
(志雄町、押水町)  
(15,236人)

**かほく市**  
H16.3.1合併  
(高松町、七塚町、宇ノ気町)  
(34,847人)

珠洲市  
18,050 人

輪島市

能登町

穴水町  
10,549 人

志賀町

七尾市

中能登町

羽咋市  
24,517 人

宝達志水町

**能登町**  
H17.3.1合併  
(能都町、柳田村、内浦町)  
(21,792人)

**七尾市**  
H16.10.1合併  
(七尾市、田鶴浜町、中島町、  
能登島町)  
(61,871人)

**中能登町**  
H17.3.1合併  
(鳥屋町、鹿島町、鹿西町)  
(18,959人)

かほく市

津幡町  
35,712 人

内灘町  
26,896 人

金沢市  
454,607 人

野々市町  
47,977 人

5,677 人

能美市

小松市  
109,084 人

加賀市

白山市

**能美市**  
H17.2.1合併  
(根上町、寺井町、辰口町)  
(47,207人)

**白山市**  
H17.2.1合併  
(松任市、美川町、鶴来町、河内村、  
吉野谷村、鳥越村、尾口村、白峰村)  
(109,450人)

**加賀市**  
H17.10.1合併  
(加賀市、山中町)  
(74,982人)

※H18.2.1現在：19市町（10市9町）

〔H17.3.1から鳳至郡及び珠洲郡が廃止となり、能登町及び穴水町の  
属する郡は「鳳珠郡」（ほうすぐん）となりました。〕

（人口は平成17年10月国勢調査による）

# 総 目 次

1	土 地	.....	1
2	気 象	.....	6
3	人 口	.....	10
4	事 業 所	.....	24
5	農 業	.....	36
6	林 業	.....	50
7	水 産 業	.....	58
8	鉱 工 業	.....	80
9	電気・ガス及び水道	.....	100
10	運 輸 及 び 通 信	.....	104
11	商 業 及 び 貿 易	.....	118
12	金 融 及 び 財 政	.....	130
13	物 価	.....	144
14	労 働 及 び 賃 金	.....	150
15	家 計	.....	184
16	県 民 経 済 計 算	.....	186
17	建 築 及 び 住 宅	.....	194
18	公 務 員 及 び 選 挙	.....	202
19	教 育 及 び 文 化	.....	204
20	社 会 保 障	.....	230
21	衛 生 及 び 環 境	.....	242
22	災 害 及 び 事 故	.....	254
23	司 法 及 び 警 察	.....	262
24	観 光 及 び 文 化 財	.....	266
25	国 際 交 流	.....	268
26	付 録		
1	歴 代 知 事	.....	270
2	藩 県 の 廃 置 分 合	.....	271
3	都 道 府 県 勢 一 覧	.....	272
4	石 川 県 行 政 機 構 図	.....	278

## 統計表目次

1 土 地		5 農 業	
1 位 置 .....	1	23 農業経営体数及び農家数 .....	36
2 沿 革 .....	1	(1) 農業経営体数（組織形態別経営体数） .....	36
3 土 地 .....	2	(2) 農業経営体数及び農家数 .....	36
4 湖 沼 .....	4	24 農家数及び農家人口 .....	37
5 島 .....	4	(1) 総農家数 .....	37
6 河 川 .....	4	(2) 専兼業別農家数（販売農家） .....	37
7 主な山岳 .....	5	(3) 経営耕地面積規模別農家数（販売農家） .....	37
		(4) 農家人口及び農業労働力（販売農家） .....	37
2 気 象		25 市町村別農家数 .....	38
8 金沢地方気象台 .....	6	(1) 販売農家（専兼業別）、自給的農家別農家数 .....	38
(1) 平成21年の気象 .....	6	(2) 経営耕地面積規模別農家数（販売農家） .....	39
(2) 平年の値・累年の極値 .....	6	(3) 農家人口、農業就業人口及び基幹的農業従事者数（販売農家） .....	40
9 輪島測候所 .....	8	26 市町村別農業用機械所有台数（販売農家） .....	41
(1) 平成21年の気象 .....	8	27 市町村別経営耕地と耕作放棄地（総農家、土地持ち非農家） .....	42
(2) 平年の値・累年の極値 .....	8	28 農作物収穫量 .....	44
3 人 口		29 市町別米、小麦及び大麦収穫量 .....	45
10 人口及び世帯数の推移 .....	10	30 家畜飼養頭羽数 .....	46
11 市町別推計人口・世帯数 .....	12	31 成鶏めす羽数及び産卵量 .....	46
12 国勢調査による市町別人口及び世帯数推移 .....	14	32 生乳生産量及び用途別処理量 .....	46
13 市町別年齢別人口 .....	16	33 農業経営 .....	47
14 人口動態 .....	18	(1) 経営形態別経営統計（販売農家1戸当たり） .....	47
(1) 年次別人口動態 .....	18	(2) 個別経営の営農類型別経営統計（水田作経営） .....	48
(2) 市町別人口動態 .....	20		
(3) 月別人口自然動態 .....	22	6 林 業	
(4) 年齢階級別死亡数 .....	22	34 市町村別組織形態別林業経営体数 .....	50
15 人口集中地区別人口、面積及び人口密度 .....	23	35 市町村別保有山林面積規模別林業経営体数 .....	51
16 市町別居住外国人登録状況 .....	23	36 市町村別所有形態別林野面積 .....	52
4 事 業 所		37 市町別保安林面積 .....	54
17 産業（大分類）別経営組織別事業所数 .....	24	38 主要樹種別森林面積 .....	56
18 産業（大分類）別経営組織別従業者数 .....	24	39 主要樹種別素材生産量 .....	56
19 産業（大分類）別従業上の地位別従業者数及び派遣・下請従業者数 .....	24	40 素材の入荷量 .....	56
20 市町別事業所数、従業者数推移 .....	25	(1) 自県・他県・外材別素材入荷量 .....	56
21 市町、産業（大分類）、経営組織別事業所数、従業者数 .....	26	(2) 主要需要部門別素材入荷量 .....	56
(1) 総 数 .....	26	41 品目別林野副産物数量 .....	57
(2) 民 営 .....	28	(1) 造林用種子生産量 .....	57
(3) 国・地方公共団体 .....	30	(2) 主要特用林産物生産量 .....	57
22 産業（中分類）従業者規模別事業所数及び従業者数（民営） .....	32	7 水 産 業	
		42 漁業経営体 .....	58
		(1) 経営体の基本構成 .....	58



(2) 経営組織別経営体数	58
(3) 延べ出漁日数別漁船漁業経営体数	59
(4) 主とする漁業種類別経営体数	60
(5) 市町別漁業経営体数	62
ア 経営体階層別経営体数	62
イ 経営組織別経営体数	64
43 漁 船	65
(1) 経営体階層別漁船隻数・トン数	65
(2) 市町別漁船隻数・トン数	66
44 漁業世帯及び漁業就業者数	68
(1) 漁業世帯数及び主とする就業状況別漁業従事 世帯員数	68
(2) 年齢階層別自営・漁業雇われ区分別漁業就業 者数	68
(3) 市町別、年齢階層別漁業就業者数(平成20年) 	69
45 主な漁業種類別・魚種別漁獲量	70
46 海面漁業魚種別漁獲量	74
47 海面養殖業	76
48 内水面漁業	77
(1) 魚種別種苗放流実績	77
(2) 内水面養殖業魚種別収獲量	77
49 水産加工品生産量(陸上加工品)	78
50 漁業経営(個人経営(漁船漁業))	79

## 8 鉱 工 業

51 業種別鉱工業生産指数	80
52 製品別工業生産動態	82
(1) 織 物	82
(2) その他の繊維製品、繊維機械、雑貨等	84
53 製 造 業	86
(1) 産業別事業所数、従業者数、製造品出荷額等、 生産額、付加価値額(4人以上の事業所)	86
(2) 規模別事業所数、従業者数、製造品出荷額等、 生産額、付加価値額(4人以上の事業所)	86
(3) 産業別従業者規模別事業所数、従業者数、現 金給与総額、原材料使用額等及び製造品出荷額 等(4人以上の事業所)	88
(4) 市町別事業所数、従業者数、現金給与総額、 原材料使用額等及び製造品出荷額等(4人以上 の事業所)	94
(5) 産業別従業者規模別在庫率(従業者30人以上 の事業所)	96
(6) 産業別事業所数、従業者数、製造品出荷額等、 事業所敷地面積、建築面積、延建築面積(従業 者30人以上の事業所)	98
(7) 産業別事業所数、水源別及び用途別工業用水 量(従業者30人以上の事業所)	99

## 9 電気・ガス及び水道

54 発 電 所	100
55 電力需給状況	100
56 産業別大口電力需要状況	101
57 ガ ス(都市ガス)	102
58 水 道	103

## 10 運輸及び通信

59 航空輸送状況	104
60 鉄 道	106
(1) 駅別運輸実績	106
(2) その他の鉄道運輸実績	106
61 道 路	107
(1) 国道及び県道	107
(2) 市 町 道	108
62 自 動 車	110
(1) 市町別車種別車両数	110
(2) 旅客自動車輸送実績	112
(3) 乗合自動車輸送実績	112
63 港湾及び船舶	113
(1) 港湾及び入港船舶	113
(2) 船 舶 数	113
(3) 旅客輸送実績	113
64 普通営業倉庫使用状況	114
65 加入電話数及び公衆電話数	116
66 インターネット接続サービス加入数	116
67 有線放送	116
(1) 有線放送電話設備設置状況	116
(2) 有線放送設備設置状況	116
68 郵 便	117
(1) 施 設 数	117
(2) 普通通常郵便物数	117
(3) 特殊通常郵便物数	117
(4) 小包郵便物数	117

## 11 商業及び貿易

69 商 業	118
(1) 産業分類別事業所数、従業者数、年間商品販 売額	118
(2) 産業中分類別営業時間階級別事業所数	118
(3) 産業小分類別売場面積	120
(4) 産業小分類別事業所数、就業者数、従業者数、 年間商品販売額、その他の収入額及び売場面積	122
(5) 市町別事業所数、従業者数及び年間商品販売 額	126

(6) 市町別大規模小売店舗内事業所数、従業者数 及び年間商品販売額等 .....	127
70 百貨店及びスーパー等売上高 .....	128
71 品目別仕向地域別輸出実績 .....	129

## 12 金融及び財政

72 金融機関別預金残高 .....	130
73 金融機関別貸出残高 .....	130
74 手形交換状況 .....	132
75 郵便貯金預入、払戻状況 .....	132
76 業種分類別企業倒産状況 .....	132
77 信用保証協会保証状況 .....	133
78 日本銀行券受入支払状況（北陸三県） .....	133
79 石川県歳入歳出決算 .....	134
(1) 一般会計 .....	134
(2) 特別会計 .....	134
(3) 事業会計 .....	135
80 県有財産現在高 .....	135
81 県債目的別現在高 .....	135
82 県税税目別決算額 .....	136
83 県税徴収状況 .....	136
84 国税税目別徴収決定済額 .....	137
85 市町財政 .....	138

## 13 物 価

86 消費者物価指数（金沢市） .....	144
87 金沢市小売物価主要品目年平均価格 .....	146

## 14 労働及び賃金

88 市町別労働力状態別15歳以上人口 .....	150
89 産業別就業者数 .....	152
(1) 産業（部門・大分類）別15歳以上就業者数と その割合 .....	152
(2) 産業（部門・大分類）別従業上地位（7区分） 別15歳以上就業者数 .....	153
90 労働組合数及び組合員数 .....	154
(1) 産業別規模別組合数及び組合員数 .....	154
(2) 適用法規別組合数及び組合員数 .....	154
91 月別産業別企業整備状況 .....	155
92 職業紹介状況 .....	156
(1) 一般職業紹介状況（新規学卒を除きパートを 含む） .....	156
(2) 産業別新規求人状況（新規学卒を除きパート を含む） .....	156
(3) 平成22年3月新規学校卒業者安定所別職業紹 介状況 .....	157
(4) パートタイム職業紹介状況 .....	158
(5) 中高年齢者求職・就職状況 .....	158

93 産業大分類賃金指数及び雇用指数 .....	159
94 産業大分類（製造業、サービス業—中分類）別 性別常用労働者1人平均月間現金給与額 .....	160
95 産業大分類（製造業、サービス業—中分類）別 性別常用労働者1人平均月間出勤日数及び実労働 時間数 .....	168
96 産業大分類（製造業、サービス業—中分類）別 性別月末推計常用労働者数 .....	176
97 産業大分類（製造業、サービス業—中分類）別 性別月末推計パートタイム労働者数 .....	180

## 15 家 計

98 金沢市1世帯当たり1か月間及び年平均消費 支出（全世帯） .....	184
99 金沢市1世帯当たり1か月間及び年平均収入、 支出（勤労者） .....	184
(1) 収 入 .....	184
(2) 支 出 .....	184

## 16 県民経済計算

100 県内総生産勘定（生産側及び支出側） .....	186
101 経済活動別県内総生産（生産側） .....	188
(1) 名目 .....	188
(2) 実質：連鎖方式 .....	189
102 経済活動別県内純生産（名目） .....	190
103 県民所得・県民可処分所得の分配 .....	191
104 県内総生産（支出側） .....	192
105 関連指標 .....	193

## 17 建築及び住宅

106 着工建築物面積及び工事費 .....	194
(1) 建築主別面積及び工事費 .....	194
(2) 用途別面積及び工事費 .....	194
(3) 構造別面積及び工事費 .....	195
107 着工新設住宅状況 .....	196
(1) 利用関係別、用途別着工新設住宅戸数及び 面積 .....	196
(2) 資金別着工新設住宅戸数 .....	196
108 居住状況 .....	197
(1) 一般世帯居住状態 .....	197
(2) 一般世帯住宅種類及び所有関係別世帯数、 世帯人員 .....	198
(3) 建て方、構造別住宅数 .....	198
(4) 所有関係別住宅数 .....	198
(5) 居住世帯有無別住宅数 .....	199
(6) 高齢者主世帯数 .....	200
(7) 高齢者主世帯居住住宅所有関係及び建て方…	201
(8) 高齢者主世帯の子の居住地 .....	200

## 18 公務員及び選挙

109 公務員	202
(1) 県職員数	202
(2) 市町職員数	202
110 主要選挙投票状況	203
(1) 当日有権者、投票者数及び投票率	203
(2) 党派別得票数	203
111 市町別選挙人名簿登録者数	203

## 19 教育及び文化

112 学校種別設置者別学校数	204
113 幼稚園	205
114 規模別小中学校数	205
(1) 学級数別小中学校数	205
(2) 児童、生徒数別小中学校数	205
115 小学校	206
(1) 市町別学校数、学級数及び学年別児童数	206
(2) 市町別教員数及び職員数	208
116 中学校	209
(1) 市町別学校数、学級数及び学年別生徒数	209
(2) 市町別教員数及び職員数	210
117 高等学校	211
(1) 市町別学校数及び教職員数	211
(2) 市町別、学年別生徒数	212
118 特別支援学校	214
(1) 教員数、職員数及び学級数	214
(2) 幼児・児童・生徒数	214
118-2 盲学校	214
(1) 教員数、職員数及び学級数	214
(2) 児童・生徒数	214
118-3 ろう学校	215
(1) 教員数、職員数及び学級数	215
(2) 幼児・児童・生徒数	215
118-4 養護学校	215
(1) 教員数、職員数及び学級数	215
(2) 児童・生徒数	215
119 専修学校	215
(1) 学校数及び学科数	215
(2) 学科別生徒数及び入学者数	216
ア 専門課程	216
イ 高等課程	217
ウ 一般課程	217
(3) 教員数及び職員数	217
120 各種学校	218
(1) 学校数、課程数及び男女別教職員数	218
(2) 生徒数	218
ア 設置者別生徒数	218

イ 課程別生徒数	218
121 高等専門学校（国立及び私立）	218
122 大学、短期大学	219
(1) 職名別教員数、職員数	219
ア 教員数	219
イ 職員数	219
(2) 学生数	219
(3) 学部（科）別入学志願者、入学者及び卒業 数	220
ア 大 学	220
イ 短期大学	220
123 卒業生	222
(1) 中学校	222
(2) 高等学校	222
(3) 高等学校産業別就職状況	222
(4) 盲学校（高等部）	223
(5) ろう学校（高等部）	223
(6) 養護学校（高等部）	223
(7) 特別支援学校（高等部）	223
124 図書館	224
(1) 県立図書館	224
ア 部門別蔵書数	224
イ 各室別利用状況	224
ウ 部門別貸出利用冊数	224
(2) 市町立図書館	226
125 公共社会体育施設等	226
126 新聞発行部数及び普及度	226
127 テレビ受信契約数	226
128 社寺・教会数（宗教法人）	226
129 市町別各種学級	227
130 市町別公民館、青年団、婦人会及び各種団体	228

## 20 社会 保 障

131 全国健康保険協会管掌健康保険	230
(1) 適用状況	230
(2) 給付状況	230
132 国民健康保険	231
(1) 適用状況	231
(2) 給付状況	231
133 厚生年金保険	232
(1) 適用状況	232
(2) 給付状況	232
134 船員保険	232
135 国民年金	233
(1) 適用状況	233
(2) 給付状況	233
136 雇用保険	234

(1) 産業別、規模別適用事業所及び被保険者数	234
(2) 保険料収入及び給付	234
137 労働者災害補償保険	235
(1) 事業成績及び各種補償費平均支給額	235
(2) 給付状況	235
(3) 労働基準監督署別給付支払状況	235
138 介護保険	236
(1) 市町別給付状況等	236
(2) 市町別介護サービス事業所・施設指定状況	237
139 老人医療・後期高齢者医療給付状況	238
140 生活保護状況	238
141 福祉施設数及び定員数	238
142 市町別保育状況	239
143 市町別民生委員（児童委員）活動状況	240

## 21 衛生及び環境

144 市町別医療関係施設数及び医療関係者数	242
145 主要死因別死亡数等	244
146 保健所職員現員数	246
147 環境衛生関係施設数	246
148 食品衛生監視対象施設数	246
149 感染症及び食中毒患者数	246
150 結核予防法に基づく検診成績	247
151 児童生徒年齢別平均体位	247
152 ごみ及びし尿処理状況	248
153 大気汚染物質測定年平均値	248
154 大気汚染、水質汚濁、騒音など公害苦情 受理件数	249
155 汚水処理施設整備状況	250
156 主要河川水質状況	252

## 22 災害及び事故

157 風水害の状況	254
158 農林水産業施設被害状況	255
159 森林病虫害被害状況	255
160 水稻の被害状況	256
161 土木関係災害状況	257
162 業種別起因物別労働災害発生状況	258
163 火災	259
(1) 件数、焼損棟数及び損害額	259
(2) 原因別月別件数	259
(3) 消防現有勢力	259
164 交通事故	260
(1) 年次別月別発生状況	260
(2) 道路別発生状況	260
(3) 市町別発生状況	261

## 23 司法及び警察

165 民事・行政及び調停事件	262
166 刑事事件	263
167 家事事件	263
168 少年事件	263
169 被疑事件受理及び処理	263
170 刑法犯罪名別、月別認知及び検挙件数	264
171 少年犯罪	264
(1) 刑法犯及び特別法犯	264
(2) く犯不良行為	265

## 24 観光及び文化財

172 観光客数及び観光消費額	266
173 兼六園外国人観光客数	266
174 主要温泉地別利用者数	266
175 国及び県指定文化財	267

## 25 国際交流

176 旅券発行状況	268
177 出国者数	269
178 友好交流地域、姉妹都市・友好交流都市提携	269

## 26 付 録

1 歴代知事	270
2 藩県の廃置分合	271
3 都道府県勢一覧	272
4 石川県行政機構図	278

## 1 土 地

## 1 位 置

本県は北陸地方の中部に位置し、東は富山県及び岐阜県に、南は福井県に接し、北は能登半島となって日本海に突出している。地形は、南西から北東に向かって細長く、東西100.9km、南北198.4km、海岸線は約581.0kmの延長を有し、面積は4,185.54km<sup>2</sup>となっている。

平成21年10月1日時点で、10市9町から成っており、県庁所在地は金沢市である。

県 庁 所 在 地	金沢市鞍月 1 丁目 1 番地	東経	136°37′32″	北緯	36°35′40″	
経緯度極点	東 端	珠洲市姫島	東経	137°21′55″	北緯	37°30′33″
	西 端	加賀市塩屋町字堀切	東経	136°14′39″	北緯	36°17′44″
	南 端	白山市赤兎山	東経	136°40′26″	北緯	36° 4′ 1″
	北 端	輪島市海士町所属舳倉島岩礁	東経	136°55′19″	北緯	37°51′19″
(注 経緯度数値は世界測地系)						
(資料：国土交通省国土地理院)						

## 2 沿 革

古代、北陸の地をコシと総称し、現在の加賀・能登は、江沼・賀我（加宜）・羽咋・能等・鳳至・珠洲の六郡に分けられ、国造が治めていた。

大化以後、能登・加賀ともに越前に属していたが、養老2年（718）能登が越前から分立し、天平13年（741）越中に合併された後、天平宝字元年（757）に再び分立した。やがて、弘仁14年（823）加賀の国がおかれ、これらは国司によって治められていた。

平安時代の中頃から、各地に武士がおこったが、南北朝時代に加賀では富樫氏が勢力を持ち、室町時代中頃に能登では畠山氏が治めるようになった。

文明3年（1471）本願寺の僧蓮如が吉崎を中心にして念仏の教えを広めると、加賀の本願寺門徒はしだいにその勢力を増し、ついに一向一揆となり、長享2年（1488）時の守護富樫政親を倒した。これから後、加賀は本願寺門徒からなる一向一揆の支配する地となり、守護をしのぎ「百姓の持ちたる国のようになった」と後世に評されるようになった。これは九十余年続いたが、天正8年（1580）織田信長の臣柴田勝家によって加賀南部は征服され、金沢にあった一向一揆の中心、金沢御堂は佐久間盛政によって陥れられた。盛政は金沢御堂を改めて金沢城とし、堀や塁を築いて住んだ。

能登の畠山氏は七尾の地にいたが、天正5年（1577）上杉謙信に攻め滅ぼされ、その後織田信長が治めるようになり、天正9年（1581）前田利家が七尾城主となった。

天正11年（1583）柴田勝家・佐久間盛政らは羽柴秀吉と戦い敗れて滅び、金沢城およびその付近はこれまでに功のあった前田利家に与えられた。利家は天正12年（1584）富山城の佐々成政を破って砺波・婦負・射水の越中三郡を合わせ、利家の子利長は関ヶ原の戦いの功により、南加賀を与えられた。三代藩主前田利常の時、越中十萬石を割いて富山藩をたて、大聖寺七萬石をわけて大聖寺藩をたてた。

明治4年（1871）廃藩置県により、金沢・大聖寺・七尾の三県がおかれたが、大聖寺県はすぐ廃止され、加賀のほとんどが金沢県となり、県庁が金沢におかれた。同5年（1872）金沢県を石川県と改称し、県庁を美川に移したが、七尾県を統合したので、加賀/能登の二国が石川県の所管となり、同6年（1873）県庁が金沢に復帰した。同9年（1876）には越中や越前の一部を石川県に加えたが、同14年（1881）に福井県、同16年（1883）には富山県の順で分離して以来、現在の県域が確定した。

出典 『石川縣史』ほか



## 3 土

年 次 及 び 市 町 別	総 数 (km <sup>2</sup> )	耕 地 面 積 (km <sup>2</sup> )	林 野 面 積 (km <sup>2</sup> )	その他の土地 (km <sup>2</sup> )	民有地(再掲) (m <sup>2</sup> )	田 (m <sup>2</sup> )
平 成 17 年	4,185.46	445.00	2,795.81	944.65	1,616,943,359	416,550,400
18	4,185.47	443.00	—	946.66	1,612,130,835	414,976,214
19	4,185.48	440.00	—	949.67	1,611,640,657	413,353,114
20	4,185.54	437.00	—	952.71	1,612,428,179	411,938,252
21	<b>4,185.58</b>	<b>434.00</b>	<b>—</b>	<b>955.77</b>	<b>1,608,000,822</b>	<b>408,674,272</b>
金 沢 市	467.77	38.50	274.20	155.07	191,382,142	34,764,814
七 尾 市	318.02	35.60	204.33	78.09	140,294,703	37,617,870
小 松 市	371.13	39.70	257.87	73.56	122,871,094	39,089,140
輪 島 市	426.29	24.40	327.35	74.54	152,061,419	26,388,823
珠 洲 市	247.20	22.90	186.99	37.31	89,911,044	16,981,964
加 賀 市	306.00	35.10	212.30	58.60	113,414,157	33,566,078
羽 咋 市	81.96	23.30	29.19	29.47	49,034,683	22,975,844
か ほ く 市	64.76	13.30	24.16	27.30	35,404,415	9,020,222
白 山 市	755.17	49.10	557.46	148.61	179,426,524	48,975,719
能 美 市	83.85	19.00	35.64	29.21	43,045,699	17,786,643
能 美 郡	14.76	7.90	—	6.86	9,722,955	7,909,877
川 北 町	14.76	7.90	—	6.86	9,722,955	7,909,877
石 川 郡	13.56	3.35	—	10.21	9,292,743	3,665,813
野々市町	13.56	3.35	—	10.21	9,292,743	3,665,813
河 北 郡	130.82	24.41	58.82	47.59	61,107,704	18,661,330
津 幡 町	110.44	18.60	56.37	35.47	50,912,756	17,582,543
内 灘 町	20.38	5.81	2.45	12.12	10,194,948	1,078,787
羽 咋 郡	358.23	45.20	233.16	79.87	181,660,094	41,203,586
志 賀 町	246.55	30.00	162.25	54.30	133,944,688	26,196,678
宝達志水町	111.68	15.20	70.91	25.57	47,715,406	15,006,908
鹿 島 郡	89.36	17.00	51.13	21.23	36,601,015	17,067,431
中能登町	89.36	17.00	51.13	21.23	36,601,015	17,067,431
鳳 珠 郡	456.70	35.10	343.21	78.39	192,770,431	32,999,118
穴 水 町	183.24	13.00	135.48	34.76	74,213,575	13,113,788
能 登 町	273.46	22.10	207.73	43.63	118,556,856	19,885,330

注 1 総数は平成21年10月1日現在「全国都道府県市区町村別面積調」(輪島市及び穴水町については、一部境界未定のため総務省統  
2 民有地は、市町の土地課税台帳又は土地補充課税台帳に登録された土地のうち、地方税による課税対象の面積である。  
3 その他の土地は、総数から耕地、林野の面積を差し引いたものである。  
資料 総数…国土交通省国土地理院「平成21年全国都道府県市区町村別面積調」、耕地面積…北陸農政局統計部「石川作物統計」、林

## 地

畑 (m <sup>2</sup> )	宅 地 (m <sup>2</sup> )	鉱 泉 地 (m <sup>2</sup> )	池 沼 (m <sup>2</sup> )	山 林 (m <sup>2</sup> )	牧 場 (m <sup>2</sup> )	原 野 (m <sup>2</sup> )	雑 種 地 その他 (m <sup>2</sup> )
148,604,620	180,391,080	1,161	3,449,205	771,586,039	383,216	43,343,897	52,633,741
148,071,002	181,738,467	1,405	3,479,953	767,894,145	386,288	43,274,261	52,309,100
147,738,649	182,899,435	1,402	3,477,603	767,981,723	386,288	43,348,524	52,453,919
147,493,801	184,045,026	1,274	3,476,733	769,335,837	386,288	43,062,988	52,687,980
<b>146,084,339</b>	<b>185,861,785</b>	<b>1,279</b>	<b>3,475,243</b>	<b>768,172,115</b>	<b>386,288</b>	<b>42,147,397</b>	<b>53,198,104</b>
12,210,256	46,202,146	210	34,003	82,573,530	—	5,483,852	10,113,331
11,240,629	12,415,612	36	56,769	68,672,550	—	6,618,601	3,672,636
10,154,754	19,895,195	94	60,719	48,322,463	8,029	813,305	4,527,395
19,269,504	5,977,499	7	15,442	90,163,978	—	7,153,055	3,093,111
14,292,084	4,443,005	—	4,707	49,913,060	79,829	2,241,717	1,954,678
5,907,513	15,044,606	887	156,922	49,081,001	21,583	2,811,150	6,824,417
3,734,256	6,643,780	—	7,933	13,858,399	—	621,116	1,193,355
8,870,852	6,920,768	—	—	8,390,688	—	577,431	1,624,454
2,246,984	19,129,660	17	2,897,783	100,463,648	—	2,744,522	2,968,191
715,206	10,658,997	13	3,370	11,687,740	—	63,020	2,130,710
32,819	1,590,086	—	102	—	—	739	189,332
32,819	1,590,086	—	102	—	—	739	189,332
—	5,226,038	—	—	—	—	—	400,892
—	5,226,038	—	—	—	—	—	400,892
13,512,565	8,496,028	3	14,692	16,720,458	—	1,044,575	2,658,053
7,785,830	5,441,855	3	14,493	16,688,442	—	1,023,131	2,376,459
5,726,735	3,054,173	—	199	32,016	—	21,444	281,594
14,230,102	11,972,539	12	185,168	102,651,793	251	3,963,340	7,453,303
10,300,878	7,767,931	8	167,732	81,063,697	—	2,425,520	6,022,244
3,929,224	4,204,608	4	17,436	21,588,096	251	1,537,820	1,431,059
2,175,294	4,993,028	—	5,044	10,683,474	—	664,557	1,012,187
2,175,294	4,993,028	—	5,044	10,683,474	—	664,557	1,012,187
27,491,521	6,252,798	—	32,589	114,989,333	276,596	7,346,417	3,382,059
9,431,495	2,453,335	—	17,095	42,983,763	—	4,254,456	1,959,643
18,060,026	3,799,463	—	15,494	72,005,570	276,596	3,091,961	1,422,416

計局による推定に基づく。)、林野面積は平成17年2月1日現在「2005年農林業センサス」、民有地は平成21年1月1日現在。

4 湖 沼（平成21年10月 1 日現在）

湖 沼	所 在 地	湖岸線延長 (km)	面積 (km <sup>2</sup> )	最大水深 (m)	水面標高 (m)
柴 山 潟	加賀市	6.3	1.77	4.9	2
木 場 潟	小松市	6.1	1.09	6.3	1
河 北 潟	金沢市 かほく市 津幡町 内灘町	24.8	4.13	6.5	0

注 面積 1 km<sup>2</sup>以上の湖沼を掲げている。  
資料 環境省「第 4 回自然環境保全基礎調査湖沼報告書（1993）」

5 島（平成21年10月 1 日現在）

島	所 属 地	位 置			周 囲 (km)	面 積 (km <sup>2</sup> )	最 短 陸 地	
		極 点	東 経	北 緯			地 名	距離 (m)
能 登 島	七 尾 市	東端	137° 3′ 11″	37° 9′ 8″	71.9	46.69	七尾市長浦	365
		西端	136° 50′ 22″	37° 9′ 19″				
		南端	136° 56′ 32″	37° 5′ 39″				
		北端	137° 2′ 5″	37° 10′ 17″				
舩 倉 島	輪 島 市	東端	136° 55′ 41″	37° 50′ 57″	5.2	0.55	珠州市清水	42,920
		西端	136° 54′ 54″	37° 50′ 44″				
		南端	136° 54′ 59″	37° 50′ 29″				
		北端	136° 55′ 30″	37° 51′ 9″				

注 1 東西南北端点及び周囲長は平成10年10月 1 日現在の数値である。  
2 経緯度数値は世界測地系に基づく。  
資料 国土交通省国土地理院「日本の市区町村位置情報要覧」「全国都道府県市区町村別面積調」「25,000分の 1 地形図」

6 河 川（平成22年 3 月31日現在）

河 川	水 源 地	流 末 地	流 域 地 名	全長 (km)
大 聖 寺 川	大 日 山	加賀市塩屋町 （ 海 ）	加賀市	38.0
動 橋 川	大 日 山	加賀市中島町 （柴山潟）	小松市・加賀市	20.4
梯 川	大 日 山	小松市安宅町 （ 海 ）	小松市・能美市・白山市	34.7
手 取 川	白 山	白山市美川永代町 （海）	小松市・白山市・能美市・川北町	65.7
犀 川	奈 良 岳	金沢市金石西二丁目 （海）	金沢市・白山市・野々市町	34.5
浅 野 川	順 尾 山	金沢市湊二丁目 （大野川）	金沢市	28.9
森 下 川	医 王 山	金沢市才田町 （河北潟）	金沢市	23.6
大 海 川	宝 達 山	羽咋郡宝達志水町 （海）	津幡町・かほく市・宝達志水町	13.5
河 原 田 川	三井町三州穂地内	輪島市河井町 （ 海 ）	輪島市	18.7
町 野 川	鉢 伏 山	輪島市町野町 （ 海 ）	能登町・輪島市	21.5

注 1 県内における主な河川を掲げたものである。  
2 全長は、水源地からの延長ではなく、一級又は二級河川区間の延長である。  
資料 石川県河川課「河川及び海岸保全区域一覧表」



## 7 主 な 山 岳（平成21年10月1日現在）

（河北郡以南）

山 岳	所 在 地	海拔（m）	山 岳	所 在 地	海拔（m）
白山（御前峰）	白山市・岐阜県	2,702	野谷荘司山	白山市・岐阜県	1,797
大 汝 峰	〃	2,684	妙 法 山	〃	1,776
四 塚 山	白山市	2,530	三 方 岩 岳	〃	1,736
別 山	白山市・岐阜県	2,399	大 長 山	白山市・福井県	1,671
三 ノ 峰	〃	2,128	奈 良 岳	金沢市・白山市・富山県	1,644
白山釈迦岳	白山市	2,053	瓢 箪 山	白山市・岐阜県	1,637
笈 ケ 岳	白山市・岐阜県・富山県	1,841	赤 兎 山	白山市・福井県	1,629
大 笠 山	白山市・富山県	1,822	冬 瓜 山	白山市	1,628

（羽咋郡以北）

山 岳	所 在 地	海拔（m）	山 岳	所 在 地	海拔（m）
シ ョ ウ ガ 山	白山市	1,624	宝 達 山	宝達志水町	637
見 越 山	金沢市・富山県	1,621	高 洲 山	輪島市	567
奥 三 方 山	白山市	1,601	石 動 山	中能登町	564
大 門 山	金沢市・富山県	1,572	鉢 伏 山	輪島市・能登町	544
大 瓢 箪 山	白山市	1,549	宝 立 山	珠洲市・輪島市	471
赤摩木古山	金沢市・富山県	1,501	碁 石 ケ 峰	羽咋市・中能登町・富山県	461
高 三 郎 山	金沢市	1,445	天 川 山	輪島市	455
大 辻 山	白山市	1,436	長 坂 山	〃	427

山 岳	所 在 地	海拔（m）	山 岳	所 在 地	海拔（m）
小 富 士 山	輪島市	425	鞍 坪 岳	珠洲市	366
猫 ケ 岳	珠洲市	413	別 所 岳	穴水町・七尾市	358
桑 塚 山	穴水町	409	風 吹 岳	七尾市・志賀町	354
河 内 岳	志賀町・穴水町	399	サ ビ ヤ 山	輪島市	342
佐 比 野 山	輪島市	388	高 爪 山	輪島市・志賀町	341
見 平 岳	珠洲市	378	猿 山	輪島市	333
三 蛇 山	輪島市	372	大 丸 山	〃	319
舞谷御前山	〃	368	番 場 山	〃	314

資料 国土交通省国土地理院「25,000分の1地形図」「日本の山岳標高一覧」

2 気 金 沢 地 方  
8 金 沢 地 方  
(1) 平 成 21

年次及び 月 次	平 均 海面気圧 (hPa)	気 温 (℃)					湿 平 度 均 (%)	降 水 量		積・降雪の深さ		日 照 時 間 (h)	風 速		
		平 均		極 値				総 量 (mm)	最 日 大 量 (mm)	積 雪 最 深 (cm)	日 降 最 深 (cm)		平 均 (m/s)	最 大 (m/s)	風 向 (16方位)
		最 高	最 低	最 高	最 低										
平成17年	1,014.1	14.8	18.8	11.5	35.5	−1.7	70	2,545.0	93.0	23	30	1,655.0	4.2	19.1	北
18	1,015.0	14.6	18.6	11.3	36.5	−3.5	71	2,447.0	104.5	55	21	1,586.8	3.8	19.7	南西
19	1,014.7	15.1	19.2	11.5	36.4	−2.1	67	1,820.5	83.5	12	14	1,696.7	3.9	18.8	南南西
20	1,014.9	14.9	19.0	11.4	35.5	−2.8	67	1,859.0	65.5	22	16	1,771.3	3.7	19.2	西
21	1,014.4	14.8	18.8	11.3	34.9	−2.0	67	2,292.0	99.5	16	13	1,702.8	3.9	19.9	北
平成21年1月	1,019.7	4.0	7.4	1.1	14.3	−2.0	69	278.0	43.0	11	13	66.7	4.9	14.4	西
2	1,018.0	5.4	9.3	1.4	20.1	−1.9	65	128.5	28.5	8	8	98.9	4.3	16.8	南南西
3	1,017.9	7.3	12.0	3.1	23.6	0.1	62	160.0	47.5	—	—	144.6	4.3	17.5	南南西
4	1,014.7	12.5	17.2	8.3	27.4	3.9	61	113.5	33.5	—	—	218.0	3.6	17.4	南南西
5	1,012.4	17.6	22.0	14.0	29.2	8.7	63	94.0	28.5	—	—	181.5	3.5	13.6	南西
6	1,007.3	21.7	25.8	18.4	32.4	14.1	66	136.0	89.5	—	—	175.8	3.2	12.9	西南西
7	1,007.1	24.9	28.9	21.8	34.9	18.6	73	447.0	99.5	—	—	87.5	4.0	15.9	西
8	1,009.5	25.5	29.4	22.5	34.4	17.4	72	126.0	26.0	—	—	185.9	3.7	11.0	北
9	1,013.4	22.1	26.2	18.9	29.8	14.8	69	69.5	30.5	—	—	179.9	3.4	10.2	西南西
10	1,015.3	17.3	21.6	13.6	26.6	10.4	66	180.5	57.0	—	—	184.4	3.3	19.9	北
11	1,020.3	12.1	16.1	8.5	25.6	4.2	67	224.0	54.5	—	—	105.2	4.0	13.9	西南西
12	1,017.0	6.7	9.9	3.6	17.3	−0.4	69	335.0	56.5	16	10	74.4	4.9	17.7	西

注 1 ※ 1、2 の快晴及び曇天日数は平均雲量1.5未満を快晴、8.5以上を曇天とした日数である。  
2 雪の初終日及び霜の初終日は寒候期（前年10月～当年4月）の値である。  
3 初霜の観測は、あらかじめ決められた期間（特定期間 金沢地方気象台は10月15日～12月31日）に観測を行う。その期間に霜  
4 積雪・降雪の深さ、積雪日数の年の値は、寒候期（前年10月～当年4月）の最大値又は合計値である。  
降雪の深さ（日降雪最深）は、前日21時から当日9時まで、当日9時から15時まで、当日15時から21時までの3回観測の合計  
ただし、平成17年10月からは、積雪計によって観測する毎正時の積雪値の差（前1時間との差）の合計値に変更した。  
資料 金沢地方気象台

8 金 沢 地 方  
(2) 平 年 の 値 ・

月 別	平 均 海面気圧 (hPa)	気 温 (℃)					湿 平 度 均 (%)	降 水 量		積・降雪の深さ		日 照 間 時 (h) ※1	風 速		
		平 均		極 値				総 量 (mm)	最 日 大 量 (mm)	積 雪 最 深 (cm)	日 降 雪 最 深 (cm)		平 均 (m/s)	最 大 (m/s)	風 向 (16方位)
		最 高	最 低	最 高	最 低										
全 年	1,015.0	14.3	18.2	10.8	38.5	−9.7	73	2,470.2	234.4	181	84	1,667.5	4.1	32.8	南南西
1 月	1,018.9	3.7	6.8	0.8	21.2	−9.7	75	265.9	71.6	181	84	60.7	5.0	23.9	西南西
2	1,018.3	3.6	6.7	0.6	23.6	−9.4	75	184.4	61.4	167	59	80.3	4.7	24.4	西北西
3	1,018.0	6.5	10.5	2.7	27.1	−8.3	69	153.3	69.4	115	37	144.6	4.4	25.6	南
4	1,015.3	12.2	16.6	7.9	31.6	−1.6	66	143.6	71.8	4	4	183.0	4.2	26.7	南西
5	1,012.3	16.9	21.4	12.6	33.7	1.5	69	154.0	90.0	—	—	211.8	3.8	22.6	南
6	1,009.0	20.9	24.5	17.7	36.1	6.8	77	193.7	187.5	—	—	158.2	3.4	17.5	西南西
7	1,008.5	25.1	28.7	22.2	37.3	11.0	76	226.8	234.4	—	—	166.3	3.5	18.0	南
8	1,009.3	26.6	30.4	23.1	38.0	14.5	75	164.4	167.0	—	—	214.1	3.4	22.0	南西
9	1,012.7	22.2	26.0	19.0	38.5	7.6	76	241.9	172.0	—	—	141.5	3.6	32.8	南南西
10	1,017.4	16.7	21.0	13.0	33.1	2.2	72	188.3	144.5	—	—	138.5	3.6	23.6	北東
11	1,019.9	11.3	15.3	7.4	28.4	−0.7	70	267.2	104.5	11	9	98.8	4.3	21.4	西南西
12	1,019.9	6.5	10.0	3.2	23.6	−6.4	73	286.9	85.1	143	45	69.6	4.8	27.0	北西

注 1 ※ 1 の日照時間は、1987年1月1日から日照計が変更となったため「ジョルダン式日照計」の値を「回転式日照計」の値に換  
2 ※ 2、3 の快晴及び曇天日数は平均雲量1.5未満を快晴、8.5以上を曇天とした日数である。  
「平年値」とは、1971年～2000年までの30年間の平均である。  
ただし、風速の平均 (m/s) 及び最大風速10m/s以上の日数は、1991～2000年の10年間の平均である。  
3 「極（極値）」は統計期間内に観測された最高（最低）・最大（最小）の値である。  
気温極値、日最大降水量、最深積雪及び最大風速・風向は1886～2007年、日降雪最深は1953～2007年での極値である。  
4 最深積雪は平成8年3月1日から毎正時観測における最大値である。  
5 降雪の深さ（日降雪最深）は、前日21時から当日9時まで、当日9時から15時まで、当日15時から21時までの3回観測の合計  
ただし、平成17年10月からは、積雪計によって観測する毎正時の積雪値の差（前1時間との差）の合計値に変更した。  
6 「天気日数の雪」の欄の年統計値は、寒候期（前年10月～当年4月）の統計である。  
7 「雪」の欄の一は降雪量が全くないこと、0 は降雪量が1 cm未満であることを意味する。  
資料 金沢地方気象台

象

気 象 台

年 の 気 象

(北緯36度35.3分 東経136度38.0分 海拔5.7m)

平成21年寒候期 (平成20年10月～平成21年 4 月)  
初雪20年12月14日、終雪21年 3 月30日、初霜 欠測 (特定期間内に観測できず)、終霜21年 4 月 4 日

階 級 別 日 数									天 気 日 数						有 地 震 感 震 (回数)
最高気温 ≥ 25℃ の 日 数	最低気温 < 0℃ の 日 数	積 雪 (cm)			降 水 (mm)			最大風速 10m/s以上	快 晴 ※1	曇 天 ※2	不 照	雷	雪		
		≥ 0	≥10	≥50	≥1.0	≥10.0	≥30.0								
125	33	53	11	0	200	89	17	103	10	187	53	72	58	2	
101	30	67	42	4	173	80	23	70	20	193	66	45	76	1	
109	7	20	3	0	160	67	9	90	17	179	59	58	43	17	
109	34	39	8	0	165	65	12	65	23	168	40	44	59	2	
109	17	29	7	0	163	73	20	87	13	179	52	48	42	2	
0	8	15	3	0	21	11	3	15	1	24	4	12	17	0	
0	8	6	0	0	16	5	0	11	0	15	5	6	6	1	
0	0	0	0	0	15	5	2	11	2	12	3	2	9	0	
1	0	0	0	0	9	4	1	2	7	10	6	1	0	0	
7	0	0	0	0	9	3	0	4	0	19	4	0	0	0	
16	0	0	0	0	8	3	1	2	0	13	4	1	0	0	
29	0	0	0	0	16	10	6	8	0	26	5	7	0	0	
30	0	0	0	0	11	5	0	3	0	12	2	2	0	1	
23	0	0	0	0	6	2	1	1	0	8	4	3	0	0	
2	0	0	0	0	12	5	2	6	3	8	5	4	0	0	
1	0	0	0	0	18	6	2	8	0	14	4	2	0	0	
0	1	8	4	0	22	14	2	16	0	18	6	8	10	0	

が観測されなければ欠測となる。ただし、特定期間前に霜が観測された場合はこの限りではない。

値 (最大値) である。

気 象 台 (つづき)

累 年 の 極 値

平年の値は、初雪11月27日、終雪 3 月28日、初霜11月30日、終霜 4 月 5 日である。

階 級 別 日 数									天 気 日 数					
最高気温 ≥ 25℃ の 日 数	最低気温 < 0℃ の 日 数	積 雪 (cm)			降 水 (mm)			最大風速 10m/s以上	快 晴 ※2	曇 天 ※3	不 照	雷	雪	
		≥ 0	≥10	≥50	≥1.0	≥10.0	≥30.0							
106.4	32.9	54.7	29.3	8.6	178.1	80.9	21.4	93.2	19.4	177.2	55.1	37.4	55.0	
0.0	12.2	19.8	11.5	3.4	23.8	10.4	1.4	15.1	0.6	22.2	6.2	5.9	19.0	
0.0	12.9	19.1	12.2	4.3	19.7	6.0	0.8	12.2	0.4	18.5	4.9	4.3	16.7	
0.0	5.0	7.1	3.3	0.5	16.0	5.6	0.7	10.3	1.2	15.0	4.4	1.3	8.1	
1.7	0.1	0.2	0.0	0.0	11.9	5.0	1.3	8.4	2.7	10.8	4.1	1.1	0.6	
8.0	0.0	0.0	0.0	0.0	10.5	5.0	1.5	6.1	3.1	11.9	4.3	1.3	0.0	
16.1	0.0	0.0	0.0	0.0	11.3	5.5	2.1	2.7	1.0	17.0	5.6	1.6	0.0	
27.3	0.0	0.0	0.0	0.0	12.1	6.0	2.7	2.4	1.6	15.4	3.9	2.7	0.0	
30.3	0.0	0.0	0.0	0.0	8.9	4.6	1.7	3.4	2.2	10.1	2.1	2.9	0.0	
20.0	0.0	0.0	0.0	0.0	12.4	6.6	2.3	4.2	1.3	13.8	4.9	2.0	0.0	
2.8	0.0	0.0	0.0	0.0	13.0	6.3	1.7	4.7	2.4	11.3	4.3	2.4	0.0	
0.1	0.0	0.9	0.1	0.0	16.6	8.9	2.9	9.9	2.0	13.6	4.9	4.9	1.1	
0.0	2.7	7.4	2.2	0.3	21.9	11.0	2.2	12.4	1.0	17.5	5.5	7.2	9.4	

算した参照値である。

値 (最大値) である。

9 輪 島

(1) 平 成 21

年次及び 月 次	平 均 海面気圧 (hPa)	気 温 (℃)					湿 度 平 均 (%)	降 水 量		積・降雪の深さ		日 照 時 間 (h)	風 速		
		平 均		極 値				総 量 (mm)	最 日 大 量 (mm)	積 雪 最 深 (cm)	日降雪 最 深 (cm)		平 均 (m/s)	最 大 (m/s)	風 向 (16方位)
		最 高	最 低	最 高	最 低										
平成17年	1,013.9	13.5	17.3	9.8	35.4	−3.8	75	2,372.0	212.0	24	20	1,479.1	3.9	19.4	南西
18	1,014.9	13.4	17.4	9.6	34.7	−4.5	76	2,117.5	121.5	29	18	1,462.5	3.6	15.8	北
19	1,014.6	14.0	18.2	9.9	36.6	−2.3	74	1,902.5	157.0	19	4	1,593.4	3.6	15.5	北
20	1,014.9	13.8	18.0	10.0	35.0	−3.3	74	1,666.0	126.0	17	14	1,635.8	3.5	14.4	北
21	1,014.2	13.7	17.8	9.7	32.6	−1.9	74	1,969.0	73.5	24	21	1,475.7	3.7	22.7	北
平成21年1月	1,019.3	3.8	7.2	0.3	13.7	−1.9	73	215.0	25.5	24	21	69.0	4.1	17.9	北
2	1,017.8	4.4	8.8	−0.1	18.3	−1.8	71	124.0	33.0	3	3	92.4	4.0	14.6	南
3	1,017.7	6.1	11.0	1.6	22.4	−1.4	69	168.0	51.5	0	—	111.7	3.8	13.6	南西
4	1,014.4	11.3	16.6	6.5	25.0	2.4	71	79.5	20.0	—	—	201.1	3.5	12.6	北
5	1,012.1	16.6	21.1	12.3	30.1	5.1	70	50.5	21.5	—	—	179.9	3.7	13.6	南西
6	1,007.2	20.5	24.8	16.5	32.1	12.3	72	96.0	46.5	—	—	180.1	3.3	12.5	南西
7	1,007.0	23.1	26.4	20.3	32.6	17.8	81	431.0	73.5	—	—	59.1	3.6	16.1	南
8	1,009.8	23.9	27.0	20.8	32.6	15.2	80	137.0	38.0	—	—	134.0	3.1	8.9	北北東
9	1,013.6	20.8	24.9	16.8	26.9	13.2	76	39.5	13.5	—	—	153.9	3.1	8.4	北
10	1,015.2	16.2	21.1	11.8	24.5	7.5	75	142.0	66.0	—	—	159.7	3.6	22.7	北
11	1,020.1	11.4	15.4	7.2	23.0	1.0	75	217.0	39.5	—	—	75.8	4.4	17.5	北
12	1,016.4	5.9	9.5	2.4	15.0	−0.9	75	269.5	40.5	10	11	59.0	4.1	16.7	北

注 1 ※ 1、2 の快晴及び曇天日数は平均雲量1.5未満を快晴、8.5以上を曇天とした日数である。  
2 雪の初終日及び霜の初終日は寒候期（前年10月～当年4月）の値である。  
3 積雪・降雪の深さ、積雪日数の年の値は、寒候期（前年10月～当年4月）の最大値又は合計値である。  
4 降雪の深さ（日降雪最深）は、前日21時から当日9時まで、当日9時から15時まで、当日15時から21時までの3回観測の合計  
ただし、平成17年10月からは、積雪計によって観測する毎正時の積雪値の差（前1時間との差）の合計値に変更した。  
資料 金沢地方気象台

9 輪 島

(2) 平 年 の 値 ・

月 別	平 均 海面気圧 (hPa)	気 温 (℃)					湿 度 平 均 (%)	降 水 量		積・降雪の深さ		日 照 時 間 (h) ※1	風 速		
		平 均		極 値				総 量 (mm)	最 日 大 量 (mm)	積 雪 最 深 (cm)	日降雪 最 深 (cm)		平 均 (m/s)	最 大 (m/s)	風 向 (16方位)
		最 高	最 低	最 高	最 低										
全 年	1,014.8	13.2	17.2	9.3	38.2	−10.4	77	2,156.5	218.8	110	68	1,581.7	3.7	31.3	南南西
1 月	1,018.4	3.0	6.0	0.1	17.1	−10.4	75	215.3	70.8	110	68	42.4	4.3	19.6	北西
2	1,017.8	2.7	5.9	−0.4	22.8	−10.2	74	152.8	53.0	79	49	59.7	4.2	18.6	北
3	1,017.9	5.3	9.4	1.1	24.1	−7.3	72	129.9	67.6	70	27	128.0	3.9	19.3	南西
4	1,015.2	10.7	15.6	5.6	29.0	−4.0	71	119.2	97.5	3	2	186.8	4.0	19.1	南西
5	1,012.2	15.4	20.0	10.6	31.5	0.4	74	133.1	98.0	—	0	211.7	3.6	20.7	南西
6	1,009.0	19.4	23.2	15.7	32.8	7.1	81	156.4	212.0	—	—	157.3	3.1	18.8	西南西
7	1,008.4	23.7	27.4	20.4	38.2	10.3	82	176.2	218.8	—	—	172.8	3.3	20.2	南西
8	1,009.4	25.2	29.3	21.4	37.4	13.0	80	171.2	211.5	—	—	205.4	3.2	23.8	南南西
9	1,012.8	21.2	25.3	17.2	36.6	6.8	80	246.8	155.5	—	—	140.1	3.5	31.3	南南西
10	1,017.4	15.5	20.1	11.0	29.9	1.5	77	165.1	171.9	—	0	137.7	3.5	19.4	北北東
11	1,019.6	10.3	14.5	6.1	25.8	−1.4	76	233.7	117.2	22	19	88.1	4.0	17.7	西南西
12	1,019.3	5.8	9.3	2.3	21.1	−6.5	76	256.8	57.5	56	45	51.6	4.2	21.4	南西

注 1 ※ 1 の日照時間は、1987年1月1日から日照計が変更となったため「ジョルダン式日照計」の値を「回転式日照計」の値に換  
※ 2、3 の快晴及び曇天日数は平均雲量1.5未満を快晴、8.5以上を曇天とした日数である。  
2 「平年値」とは、1971年～2000年までの30年間の平均である。  
ただし、風速の平均（m/s）及び最大風速10m/s以上の日数は、1986～2000年の15年間の平均である。  
3 「極（極値）」は統計期間内に観測された最高（最低）・最大（最小）の値である。  
気温極値、日最大降水量及び最大風速・風向は1930～2007年、最深積雪は1929～2007年、日降雪最深は1953～2007年での極値  
最深積雪は平成8年3月1日から毎正時観測における最大値である。  
4 降雪の深さ（日降雪最深）は、前日21時から当日9時まで、当日9時から15時まで、当日15時から21時までの3回観測の合計  
ただし、平成17年10月からは、積雪計によって観測する毎正時の積雪値の差（前1時間との差）の合計値に変更した。  
6 「天気日数の雪」の欄の年統計値は、寒候期（前年10月～当年4月）の統計である。  
7 「雪」の欄のーは降雪量が全くないこと、0は降雪量が1cm未満であることを意味する。  
資料 金沢地方気象台

測 候 所

年 の 気 象

(北緯37度23.5分 東経136度53.7分 海拔5.2m)

平成21年寒候期(平成20年10月～平成21年 4月)  
初雪20年12月14日、終雪21年 4月14日、初霜20年11月22日、終霜21年 4月16日

階 級 別 日 数									天 気 日 数						有 感 震 (回数)
最高気温 ≥ 25℃ の 日 数	最低気温 < 0℃ の 日 数	積 雪 (cm)			降 水 (mm)			最大風速 10m/s以上	快 晴 ※1	曇 天 ※2	不 照	雷	雪		
		≥ 0	≥10	≥50	≥1.0	≥10.0	≥30.0								
91	53	55	19	0	187	84	15	59	15	188	62	53	65	10	
77	60	67	26	0	169	76	11	56	15	184	65	35	76	7	
95	33	15	0	0	155	62	14	47	15	151	56	46	40	256	
94	49	47	4	0	162	56	10	44	23	173	45	38	66	30	
81	47	28	6	0	167	61	16	64	15	175	59	35	56	8	
0	15	16	4	0	21	10	0	10	1	21	3	6	22	0	
0	18	3	0	0	16	3	1	6	0	10	5	2	8	1	
0	11	1	0	0	15	5	1	7	1	12	3	5	14	0	
1	0	0	0	0	9	4	0	6	7	12	4	1	0	1	
4	0	0	0	0	7	2	0	3	0	15	6	0	0	2	
13	0	0	0	0	9	2	1	3	1	12	2	1	0	2	
21	0	0	0	0	17	11	5	9	0	22	13	2	0	0	
25	0	0	0	0	10	4	1	0	0	16	5	2	0	2	
17	0	0	0	0	8	1	0	0	0	9	3	1	0	0	
0	0	0	0	0	13	2	2	5	3	11	4	4	0	0	
0	0	0	0	0	20	5	3	7	2	15	5	3	0	0	
0	3	8	2	0	22	12	2	8	0	20	6	8	12	0	

値(最大値)である。

測 候 所 (つづき)

累 年 の 極 値

平年の値は、初雪11月27日、終雪 3月29日、初霜11月29日、終霜 4月14日である。

階 級 別 日 数									天 気 日 数					
最高気温 ≥ 25℃ の 日 数	最低気温 < 0℃ の 日 数	積 雪 (cm)			降 水 (mm)			最大風速 10m/s以上	快 晴 ※2	曇 天 ※3	不 照	雷	雪	
		≥ 0	≥10	≥50	≥1.0	≥10.0	≥30.0							
79.5	51.7	49.7	21.8	2.3	173.4	69.5	16.3	57.9	15.9	179.9	57.1	32.7	61.1	
0.0	15.8	18.0	8.5	0.6	23.0	7.7	0.9	7.0	0.1	24.0	7.9	3.5	20.6	
0.0	17.5	17.6	9.6	1.3	18.8	5.4	0.4	6.7	0.2	20.1	5.5	1.8	18.1	
0.0	12.0	6.0	1.6	0.5	15.7	4.3	0.5	5.2	1.0	15.0	4.2	0.9	9.4	
0.7	1.7	0.3	0.0	0.0	11.2	4.2	0.7	6.2	2.7	9.9	3.7	1.1	0.8	
3.5	0.0	0.0	0.0	0.0	10.0	4.1	1.2	5.6	2.7	10.9	3.8	1.7	0.0	
7.2	0.0	0.0	0.0	0.0	10.1	4.6	1.3	2.3	0.9	15.9	4.7	1.9	0.0	
22.4	0.0	0.0	0.0	0.0	10.1	4.8	2.0	3.5	1.5	15.0	4.6	1.9	0.0	
29.2	0.0	0.0	0.0	0.0	8.5	4.3	2.0	2.0	2.3	10.2	2.3	2.7	0.0	
15.3	0.0	0.0	0.0	0.0	12.8	6.4	2.6	3.5	1.0	13.1	4.6	2.7	0.0	
1.2	0.0	0.0	0.0	0.0	13.5	5.7	1.1	2.8	1.7	11.0	3.5	3.2	0.0	
0.0	0.3	0.6	0.0	0.0	16.9	7.9	2.0	5.6	1.4	14.9	4.9	5.6	1.6	
0.0	4.5	7.1	1.9	0.0	22.9	10.2	1.4	7.2	0.3	19.9	7.4	5.7	10.6	

算した参照値である。

である。

値(最大値)である。

## 3 人

## 10 人 口 及 び

年 次	人 口						世 帯 数
	総 数	男	女	女100人に対する男	増 加 数	増 加 率	
大 正 元 年 末	795,571	394,096	401,475	98	21,480	2.77	148,453
9 ※	747,360	364,375	382,985	95	△ 48,211	△ 6.06	151,766
11	752,400	366,900	385,500	95	5,040	0.67	147,369
14 ※	750,854	365,597	385,257	95	△ 1,546	△ 0.21	154,052
昭 和 元 年 末	751,600	365,900	385,700	95	746	0.10	150,527
2	752,300	366,200	386,100	95	700	0.09	150,530
3	753,100	366,600	386,500	95	800	0.11	151,112
4	753,800	366,900	386,900	95	700	0.09	151,786
5 ※	756,835	368,402	388,433	95	3,035	0.40	155,075
6	758,000	368,800	389,200	95	1,165	0.15	151,948
7	759,200	369,300	389,900	95	1,200	0.16	152,624
8	760,400	369,800	390,600	95	1,200	0.16	153,433
9	761,600	370,300	391,300	95	1,200	0.16	153,888
10 ※	768,416	370,907	397,509	93	6,816	0.89	158,110
11	770,800	371,900	398,900	93	2,384	0.31	155,964
12	773,200	373,100	400,100	93	2,400	0.31	155,828
13	775,600	374,100	401,500	93	2,400	0.31	155,771
14	777,100	374,200	402,900	93	1,500	0.19	156,537
15 ※	757,676	363,922	393,754	92	△ 19,424	△ 2.50	158,886
16	757,700	360,900	396,800	91	24	0.00	...
17	761,800	355,700	406,100	88	4,100	0.54	...
18	761,600	347,700	413,900	84	△ 200	△ 0.03	...
19	743,672	333,341	410,331	81	△ 17,928	△ 2.35	169,117
20	887,510	405,264	482,246	84	143,838	19.34	186,375
21	877,197	407,430	469,767	87	△ 10,313	△ 1.16	187,181
22 ※	927,743	443,872	483,871	92	50,546	5.76	195,354
23	942,000	450,800	491,200	92	14,257	1.54	194,824
24	965,100	463,700	501,400	92	23,100	2.45	196,218
25 ※	957,279	460,859	496,420	93	△ 7,821	△ 0.81	194,652
26	960,100	462,200	497,900	93	2,821	0.29	195,709
27	959,300	461,600	497,700	93	△ 800	△ 0.08	195,490
28	958,000	461,100	496,900	93	△ 1,300	△ 0.14	196,079
29	962,400	462,700	499,700	93	4,400	0.46	197,301
30 ※	966,187	463,477	502,710	92	3,787	0.39	198,161
31	968,531	463,670	504,861	92	2,344	0.24	199,927
32	971,390	463,818	507,572	91	2,859	0.30	200,795
33	973,808	464,779	509,029	91	2,418	0.25	201,747
34	974,420	464,363	510,057	91	612	0.06	202,454
35 ※	973,418	464,889	508,529	91	△ 1,002	△ 0.10	211,265
36	976,048	465,944	510,104	91	2,630	0.27	213,411
37	975,911	465,332	510,579	91	△ 137	△ 0.01	215,824
38	978,059	466,263	511,796	91	2,148	0.22	219,942
39	982,278	468,264	514,014	91	4,219	0.43	224,085
40 ※	980,499	468,518	511,981	92	△ 1,779	△ 0.18	230,451
41	980,230	468,814	511,416	92	△ 269	△ 0.03	235,357
42	982,420	470,469	511,951	92	2,190	0.22	240,728
43	983,589	471,597	511,992	92	1,169	0.12	246,269
44	985,147	473,918	511,229	93	1,558	0.16	249,896
45 ※	1,002,420	480,380	522,040	92	17,273	1.75	254,543
46	1,011,571	485,212	526,359	92	9,151	0.91	260,198
47	1,021,994	490,898	531,096	92	10,423	1.03	266,051
48	1,035,425	498,391	537,034	93	13,431	1.31	272,882

注 1 大正元年～昭和35年は各年末現在（国勢調査年は10月 1 日現在）、昭和19年は 2 月22日現在人口（人口調査）、昭和20年は11月

2 世帯数は、昭和59年までは普通世帯と準世帯の合計、昭和60年以降は一般世帯と施設等の世帯の合計である。

3 ※のある年は国勢調査による。

4 「増加数」及び「増加率」は、掲載されている前回と比較したものである。ただし、大正元年については明治41年と、平成21

資料 石川県統計情報室

## 口

## 世 帯 数 の 推 移

(単位：人、世帯、%)

年 次 及 び 月 次	人			口			世 帯 数
	総 数	男	女	女100人に 対する男	増 加 数	増 加 率	
49	1,049,243	505,954	543,289	93	13,818	1.33	279,180
50 ※	1,069,872	518,594	551,278	94	20,629	1.97	290,183
51	1,081,602	524,869	556,733	94	11,730	1.10	295,974
52	1,091,519	529,802	561,717	94	9,917	0.92	300,444
53	1,100,512	534,410	566,102	94	8,993	0.82	303,905
54	1,109,510	539,033	570,477	94	8,998	0.82	308,136
55 ※	1,119,304	542,782	576,522	94	9,794	0.88	322,071
56	1,125,799	545,879	579,920	94	6,495	0.58	325,873
57	1,132,621	548,980	583,641	94	6,822	0.61	329,711
58	1,138,844	551,907	586,937	94	6,223	0.55	333,603
59	1,143,722	553,858	589,864	94	4,878	0.43	336,901
60 ※	1,152,325	557,664	594,661	94	8,603	0.75	338,066
61	1,155,470	559,046	596,424	94	3,145	0.27	341,344
62	1,157,474	559,769	597,705	94	2,004	0.17	344,754
63	1,159,972	560,659	599,313	94	2,498	0.22	348,258
平成 元 年	1,160,897	560,758	600,139	93	925	0.08	352,284
2 ※	1,164,628	562,684	601,944	93	3,731	0.32	361,157
3	1,166,455	563,074	603,381	93	1,827	0.16	365,374
4	1,168,925	563,981	604,944	93	2,470	0.21	370,090
5	1,170,912	564,827	606,085	93	1,987	0.17	374,294
6	1,173,301	566,081	607,220	93	2,389	0.20	378,692
7 ※	1,180,068	570,835	609,233	94	6,767	0.58	390,212
8	1,182,523	571,912	610,611	94	2,455	0.21	395,740
9	1,183,239	572,143	611,096	94	716	0.06	400,689
10	1,184,032	572,786	611,246	94	793	0.07	405,663
11	1,183,881	572,688	611,193	94	△ 151	△ 0.01	410,365
12 ※	1,180,977	572,244	608,733	94	△ 2,904	△ 0.25	411,341
13	1,180,525	571,724	608,801	94	△ 452	△ 0.04	415,339
14	1,180,565	571,636	608,929	94	40	0.00	419,706
15	1,179,168	570,840	608,328	94	△ 1,397	△ 0.12	423,530
16	1,177,133	569,348	607,785	94	△ 2,035	△ 0.17	427,706
17 ※	1,174,026	567,060	606,966	93	△ 3,107	△ 0.26	424,585
18	1,171,791	565,866	605,925	93	△ 2,235	△ 0.19	429,868
19	1,170,414	565,047	605,367	93	△ 1,377	△ 0.12	434,531
20	1,169,167	564,353	604,814	93	△ 1,247	△ 0.11	439,606
21	1,166,656	562,954	603,702	93	2,511	0.21	443,480
平成 21 年 1 月	1,169,141	564,289	604,852	93	△ 247	△ 0.02	440,641
2	1,168,719	564,076	604,643	93	△ 422	△ 0.04	440,589
3	1,168,084	563,740	604,344	93	△ 635	△ 0.05	440,425
4	1,166,507	562,857	603,650	93	△ 1,577	△ 0.14	440,615
5	1,167,137	563,306	603,831	93	630	0.05	442,364
6	1,167,080	563,271	603,809	93	△ 57	△ 0.00	442,645
7	1,166,983	563,195	603,788	93	△ 97	△ 0.01	442,968
8	1,167,119	563,214	603,905	93	136	0.01	443,280
9	1,166,764	562,994	603,770	93	△ 355	△ 0.03	443,278
10	1,166,656	562,954	603,702	93	△ 108	△ 0.01	443,480
11	1,166,736	562,990	603,746	93	80	0.01	443,822
12	1,166,599	562,951	603,648	93	△ 137	△ 0.01	443,988
平成 22 年 1 月	1,166,436	562,854	603,582	93	△ 163	△ 0.01	444,056
2	1,165,983	562,562	603,421	93	△ 453	△ 0.04	444,013
3	1,165,410	562,195	603,215	93	△ 573	△ 0.05	443,860
4	1,163,968	561,409	602,559	93	△ 1,442	△ 0.12	444,144
5	1,165,390	562,298	603,092	93	1,422	0.12	446,299
6	1,165,140	562,204	602,936	93	△ 250	△ 0.02	446,531

1 日現在人口（人口調査）、昭和21年は4月26日現在人口（人口調査）、昭和36年以降は10月1日現在の推計人口である。

年1月は平成20年12月と比較したものである。



## 11 市 町 別 推 計

市 町	平成20年10月 1 日人口			平成21年10月 1 日推計人口			1 年間の人口	
	総 数	男	女	総 数	男	女	増 減 数	増 減 率
総 数	1,169,167	564,353	604,814	1,166,656	562,954	603,702	△ 2,511	△ 0.21
市 部	963,494	463,759	499,735	961,436	462,446	498,990	△ 2,058	△ 0.21
郡 部	205,673	100,594	105,079	205,220	100,508	104,712	△ 453	△ 0.22
加 賀	951,670	462,119	489,551	952,822	462,528	490,294	1,152	0.12
能 登	217,497	102,234	115,263	213,834	100,426	113,408	△ 3,663	△ 1.68
金 沢 市	456,102	221,082	235,020	457,273	221,444	235,829	1,171	0.26
七 尾 市	59,540	27,922	31,618	58,668	27,498	31,170	△ 872	△ 1.46
小 松 市	109,239	52,956	56,283	108,779	52,677	56,102	△ 460	△ 0.42
輪 島 市	31,030	14,774	16,256	30,300	14,400	15,900	△ 730	△ 2.35
珠 洲 市	16,722	7,615	9,107	16,325	7,413	8,912	△ 397	△ 2.37
加 賀 市	73,214	33,931	39,283	72,635	33,655	38,980	△ 579	△ 0.79
羽 咋 市	23,778	11,200	12,578	23,486	11,045	12,441	△ 292	△ 1.23
か ほ く 市	34,780	16,596	18,184	34,757	16,615	18,142	△ 23	△ 0.07
白 山 市	110,808	53,791	57,017	110,749	53,733	57,016	△ 59	△ 0.05
能 美 市	48,281	23,892	24,389	48,464	23,966	24,498	183	0.38
能 美 郡	6,108	2,953	3,155	6,085	2,939	3,146	△ 23	△ 0.38
川 北 町	6,108	2,953	3,155	6,085	2,939	3,146	△ 23	△ 0.38
石 川 郡	49,705	26,174	23,531	50,594	26,720	23,874	889	1.79
野々市町	49,705	26,174	23,531	50,594	26,720	23,874	889	1.79
河 北 郡	63,433	30,744	32,689	63,486	30,779	32,707	53	0.08
津 幡 町	36,675	17,866	18,809	36,756	17,895	18,861	81	0.22
内 灘 町	26,758	12,878	13,880	26,730	12,884	13,846	△ 28	△ 0.10
羽 咋 郡	37,413	17,655	19,758	36,830	17,358	19,472	△ 583	△ 1.56
志 賀 町	22,672	10,739	11,933	22,332	10,557	11,775	△ 340	△ 1.50
宝達志水町	14,741	6,916	7,825	14,498	6,801	7,697	△ 243	△ 1.65
鹿 島 郡	18,664	8,902	9,762	18,600	8,894	9,706	△ 64	△ 0.34
中能登町	18,664	8,902	9,762	18,600	8,894	9,706	△ 64	△ 0.34
鳳 珠 郡	30,350	14,166	16,184	29,625	13,818	15,807	△ 725	△ 2.39
穴 水 町	9,981	4,751	5,230	9,750	4,632	5,118	△ 231	△ 2.31
能 登 町	20,369	9,415	10,954	19,875	9,186	10,689	△ 494	△ 2.43

注 1 面積は国土地理院の「平成21年全国都道府県市区町村別面積調」による。なお、輪島市及び穴水町については、一部境界未定

2 「人口構成比」は四捨五入の関係で合計と一致しない場合がある。

3 加賀はかほく市及び河北郡以南、能登は羽咋郡以北。

資料 石川県統計情報室「石川県の人口と世帯」



## 人 口 ・ 世 帯 数

(単位：人、世帯、%、km<sup>2</sup>)

20・10・1 世 帯 数	21・10・1 世 帯 数	1 年 間 の 世 帯		人口構成比	一世帯当たり 人 員	性 比 (女100人に 対する男)	人 口 密 度 (1 km <sup>2</sup> 当たり)	面 積 (21・10・1)
		増 減 数	増 減 率					
439,606	443,480	3,874	0.88	100.00	2.63	93.3	278.73	4185.58
363,956	367,084	3,128	0.86	82.41	2.62	92.7	307.94	3122.15
75,650	76,396	746	0.99	17.59	2.69	96.0	192.98	1063.43
361,106	365,197	4,091	1.13	81.67	2.61	94.3	431.57	2207.82
78,500	78,283	△ 217	△ 0.28	18.33	2.73	88.6	108.12	1977.76
187,412	189,729	2,317	1.24	39.20	2.41	93.9	977.56	467.77
21,552	21,576	24	0.11	5.03	2.72	88.2	184.48	318.02
37,582	37,757	175	0.47	9.32	2.88	93.9	293.10	371.13
11,958	11,810	△ 148	△ 1.24	2.60	2.57	90.6	71.08	426.29
6,410	6,372	△ 38	△ 0.59	1.40	2.56	83.2	66.04	247.20
26,731	26,830	99	0.37	6.23	2.71	86.3	237.37	306.00
8,248	8,224	△ 24	△ 0.29	2.01	2.86	88.8	286.55	81.96
10,995	11,148	153	1.39	2.98	3.12	91.6	536.70	64.76
37,139	37,494	355	0.96	9.49	2.95	94.2	146.65	755.17
15,929	16,144	215	1.35	4.15	3.00	97.8	577.98	83.85
1,732	1,733	1	0.06	0.52	3.51	93.4	412.26	14.76
1,732	1,733	1	0.06	0.52	3.51	93.4	412.26	14.76
22,292	22,931	639	2.87	4.34	2.21	111.9	3,731.12	13.56
22,292	22,931	639	2.87	4.34	2.21	111.9	3,731.12	13.56
21,294	21,431	137	0.64	5.44	2.96	94.1	485.29	130.82
11,503	11,554	51	0.44	3.15	3.18	94.9	332.81	110.44
9,791	9,877	86	0.88	2.29	2.71	93.1	1,311.58	20.38
12,702	12,737	35	0.28	3.16	2.89	89.1	102.81	358.23
7,983	8,041	58	0.73	1.91	2.78	89.7	90.58	246.55
4,719	4,696	△ 23	△ 0.49	1.24	3.09	88.4	129.82	111.68
6,177	6,246	69	1.12	1.59	2.98	91.6	208.15	89.36
6,177	6,246	69	1.12	1.59	2.98	91.6	208.15	89.36
11,453	11,318	△ 135	△ 1.18	2.54	2.62	87.4	64.87	456.70
3,724	3,695	△ 29	△ 0.78	0.84	2.64	90.5	53.21	183.24
7,729	7,623	△ 106	△ 1.37	1.70	2.61	85.9	72.68	273.46

のため、総務省統計局による推計に基づく。

## 12 国勢調査による市町別人口

市 町	昭 和 55 年				昭 和 60 年				平 成 2 年		
	人 口	増減率	世帯数	増減率	人 口	増減率	世帯数	増減率	人 口	増減率	世帯数
総 数	1,119,304	4.6	322,071	11.0	1,152,325	3.0	338,066	5.0	1,164,628	1.1	361,157
市 部	910,735	4.5	265,153	10.5	939,826	3.2	278,601	5.1	952,141	1.3	297,490
郡 部	208,569	5.2	56,918	13.5	212,499	1.9	59,465	4.5	212,487	△ 0.0	63,667
加 賀	832,562	6.8	246,769	13.9	871,393	4.7	262,431	6.3	897,386	3.0	284,195
能 登	286,742	△ 1.3	75,302	2.4	280,932	△ 2.0	75,635	0.4	267,242	△ 4.9	76,962
金 沢 市	417,684	5.7	134,267	13.1	430,481	3.1	141,097	5.1	442,868	2.9	154,257
七 尾 市	69,945	0.5	18,661	5.3	69,915	△ 0.0	19,063	2.2	68,692	△ 1.7	19,910
小 松 市	104,329	4.0	27,416	7.6	106,041	1.6	28,144	2.7	106,075	0.0	29,224
輪 島 市	32,662	△ 1.7	9,123	1.3	31,843	△ 2.5	9,072	△ 0.6	30,164	△ 5.3	9,063
珠 洲 市	27,351	△ 3.1	7,237	△ 0.7	25,860	△ 5.5	7,125	△ 1.5	23,471	△ 9.2	7,043
加 賀 市	77,335	3.9	22,600	9.2	80,877	4.6	24,261	7.3	80,714	△ 0.2	25,064
羽 咋 市	28,784	0.2	7,459	5.6	28,789	0.0	7,608	2.0	27,517	△ 4.4	7,677
か ほ く 市	34,106	2.9	8,134	6.5	34,628	1.5	8,417	3.5	34,207	△ 1.2	8,642
白 山 市	81,286	10.7	20,872	16.0	92,331	13.6	23,896	14.5	98,499	6.7	26,229
能 美 市	37,253	5.5	9,384	10.9	39,061	4.9	9,918	5.7	39,934	2.2	10,381
能 美 郡	4,256	△ 0.3	945	3.1	4,271	0.4	945	—	4,554	6.6	1,010
川 北 町	4,256	△ 0.3	945	3.1	4,271	0.4	945	—	4,554	6.6	1,010
石 川 郡	31,817	34.0	11,188	60.8	36,080	13.4	12,680	13.3	39,769	10.2	14,835
野々市町	31,817	34.0	11,188	60.8	36,080	13.4	12,680	13.3	39,769	10.2	14,835
河 北 郡	44,496	13.0	11,963	21.8	47,623	7.0	13,073	9.3	50,766	6.6	14,553
津 幡 町	23,682	5.3	5,766	9.7	24,591	3.8	6,064	5.2	26,078	6.0	6,838
内 灘 町	20,814	23.4	6,197	35.6	23,032	10.7	7,009	13.1	24,688	7.2	7,715
羽 咋 郡	47,751	△ 0.5	11,751	2.2	47,134	△ 1.3	11,803	0.4	45,679	△ 3.1	12,506
志 賀 町	30,636	△ 0.9	7,565	1.9	29,828	△ 2.6	7,556	△ 0.1	28,782	△ 3.5	8,048
宝達志水町	17,115	0.1	4,186	2.9	17,306	1.1	4,247	1.5	16,897	△ 2.4	4,458
鹿 島 郡	22,475	△ 0.7	5,523	2.4	22,058	△ 1.9	5,538	0.3	20,678	△ 6.3	5,542
中能登町	22,475	△ 0.7	5,523	2.4	22,058	△ 1.9	5,538	0.3	20,678	△ 6.3	5,542
鳳 珠 郡	57,774	△ 4.1	15,548	△ 0.1	55,333	△ 4.2	15,426	△ 0.8	51,041	△ 7.8	15,221
穴 水 町	14,044	△ 4.2	3,875	△ 0.9	13,565	△ 3.4	3,844	△ 0.8	12,831	△ 5.4	3,817
門 前 町	12,453	△ 8.3	3,578	△ 1.1	11,440	△ 8.1	3,503	△ 2.1	10,145	△ 11.3	3,398
能 登 町	31,277	△ 2.2	8,095	0.7	30,328	△ 3.0	8,079	△ 0.2	28,065	△ 7.5	8,006

注 1 平成12年以前の数値は、平成17年10月 1 日現在の市町境域に基づき組み替え（合併により町村から市へ移行した地域について

2 加賀はかほく市及び河北郡以南、能登は羽咋郡以北。

3 世帯数は昭和55年は普通世帯と準世帯の合計、昭和60年以降は一般世帯と施設等の世帯の合計である。

資料 総務省統計局「国勢調査報告」

## 及び世帯数推移（各年10月1日現在）

(単位：人、世帯、%)

平成 7 年					平成 12 年					平成 17 年				
増減率	人 口	増減率	世帯数	増減率	人 口	増減率	世帯数	増減率	人 口	増減率	世帯数	増減率	人 口	増減率
6.8	1,180,068	1.3	390,212	8.0	1,180,977	0.1	411,341	5.4	1,174,026	△ 0.6	424,585	3.2		
6.8	966,287	1.5	321,613	8.1	966,084	△ 0.0	338,455	5.2	959,916	△ 0.6	348,500	3.0		
7.1	213,781	0.6	68,599	7.7	214,893	0.5	72,886	6.2	214,110	△ 0.4	76,085	4.4		
8.3	926,752	3.3	312,750	10.0	941,714	1.6	333,378	6.6	946,439	0.5	346,698	4.0		
1.8	253,316	△ 5.2	77,462	0.6	239,263	△ 5.5	77,963	0.6	227,587	△ 4.9	77,887	△ 0.1		
9.3	453,975	2.5	169,151	9.7	456,438	0.5	177,686	5.0	454,607	△ 0.4	181,491	2.1		
4.4	67,368	△ 1.9	20,799	4.5	63,963	△ 5.1	21,066	1.3	61,871	△ 3.3	21,402	1.6		
3.8	107,965	1.8	31,778	8.7	108,622	0.6	34,306	8.0	109,084	0.4	35,901	4.6		
△ 0.1	28,229	△ 6.4	9,040	△ 0.3	26,381	△ 6.5	8,985	△ 0.6	25,301	△ 4.1	8,826	△ 1.8		
△ 1.2	21,580	△ 8.1	6,925	△ 1.7	19,852	△ 8.0	6,769	△ 2.3	18,050	△ 9.1	6,515	△ 3.8		
3.3	80,333	△ 0.5	26,160	4.4	78,563	△ 2.2	26,264	0.4	74,982	△ 4.6	25,999	△ 1.0		
0.9	26,502	△ 3.7	7,789	1.5	25,541	△ 3.6	7,973	2.4	24,517	△ 4.0	8,117	1.8		
2.7	34,722	1.5	9,218	6.7	34,670	△ 0.1	9,820	6.5	34,847	0.5	10,536	7.3		
9.8	103,580	5.2	29,026	10.7	106,977	3.3	32,204	10.9	109,450	2.3	34,869	8.3		
4.7	42,033	5.3	11,727	13.0	45,077	7.2	13,382	14.1	47,207	4.7	14,844	10.9		
6.9	4,514	△ 0.9	1,066	5.5	4,922	9.0	1,241	16.4	5,677	15.3	1,549	24.8		
6.9	4,514	△ 0.9	1,066	5.5	4,922	9.0	1,241	16.4	5,677	15.3	1,549	24.8		
17.0	42,945	8.0	17,422	17.4	45,581	6.1	19,217	10.3	47,977	5.3	20,992	9.2		
17.0	42,945	8.0	17,422	17.4	45,581	6.1	19,217	10.3	47,977	5.3	20,992	9.2		
11.3	56,685	11.7	17,202	18.2	60,864	7.4	19,258	12.0	62,608	2.9	20,517	6.5		
12.8	30,318	16.3	8,502	24.3	34,304	13.1	10,133	19.2	35,712	4.1	11,033	8.9		
10.1	26,367	6.8	8,700	12.8	26,560	0.7	9,125	4.9	26,896	1.3	9,484	3.9		
6.0	43,374	△ 5.0	12,398	△ 0.9	41,287	△ 4.8	12,712	2.5	39,026	△ 5.5	12,511	△ 1.6		
6.5	26,965	△ 6.3	7,954	△ 1.2	25,396	△ 5.8	8,142	2.4	23,790	△ 6.3	7,901	△ 3.0		
5.0	16,409	△ 2.9	4,444	△ 0.3	15,891	△ 3.2	4,570	2.8	15,236	△ 4.1	4,610	0.9		
0.1	19,716	△ 4.7	5,613	1.3	19,149	△ 2.9	5,755	2.5	18,959	△ 1.0	5,992	4.1		
0.1	19,716	△ 4.7	5,613	1.3	19,149	△ 2.9	5,755	2.5	18,959	△ 1.0	5,992	4.1		
△ 1.3	46,547	△ 8.8	14,898	△ 2.1	43,090	△ 7.4	14,703	△ 1.3	39,863	△ 7.5	14,524	△ 1.2		
△ 0.7	12,053	△ 6.1	3,794	△ 0.6	11,267	△ 6.5	3,765	△ 0.8	10,549	△ 6.4	3,744	△ 0.6		
△ 3.0	8,904	△ 12.2	3,272	△ 3.7	8,150	△ 8.5	3,186	△ 2.6	7,522	△ 7.7	3,114	△ 2.3		
△ 0.9	25,590	△ 8.8	7,832	△ 2.2	23,673	△ 7.5	7,752	△ 1.0	21,792	△ 7.9	7,666	△ 1.1		

は「市部」に計上。

## 13 市 町 別 年 齢 別

市 町	総 数	0～4 歳	5～9 歳	10～14歳	15～19歳	20～24歳	25～29歳	30～34歳	35～39歳	40～44歳
総 数	1,166,656	50,896	54,461	56,281	57,616	61,755	62,761	75,832	86,836	72,802
市 部	961,436	41,956	44,763	46,218	47,022	50,753	52,465	62,979	71,912	60,384
郡 部	205,220	8,940	9,698	10,063	10,594	11,002	10,296	12,853	14,924	12,418
加 賀	952,822	44,105	46,383	47,006	46,947	54,889	57,166	66,539	75,497	62,243
能 登	213,834	6,791	8,078	9,275	10,669	6,866	5,595	9,293	11,339	10,559
金 沢 市	457,273	20,627	20,869	21,032	21,447	29,352	30,526	32,742	36,472	29,865
七 尾 市	58,668	2,110	2,322	2,703	2,994	2,166	1,913	2,980	3,476	3,077
小 松 市	108,779	5,001	5,578	5,718	5,585	4,991	5,455	7,246	8,157	7,123
輪 島 市	30,300	798	1,002	1,146	1,853	782	610	986	1,281	1,351
珠 洲 市	16,325	399	529	633	690	335	268	480	683	701
加 賀 市	72,635	2,770	3,006	3,460	3,458	3,022	2,861	3,902	5,007	4,342
羽 咋 市	23,486	791	973	1,095	1,079	889	860	1,217	1,400	1,280
か ほ く 市	34,757	1,496	1,814	1,923	1,831	1,514	1,474	2,213	2,613	2,378
白 山 市	110,749	5,358	5,892	5,802	5,688	5,573	5,801	7,587	8,583	6,986
能 美 市	48,464	2,606	2,778	2,706	2,397	2,129	2,697	3,626	4,240	3,281
能 美 郡	6,085	458	453	327	281	276	325	518	588	409
川 北 町	6,085	458	453	327	281	276	325	518	588	409
石 川 郡	50,594	2,825	2,479	2,181	2,388	4,423	4,819	4,638	4,700	3,246
野 々 市 町	50,594	2,825	2,479	2,181	2,388	4,423	4,819	4,638	4,700	3,246
河 北 郡	63,486	2,964	3,514	3,857	3,872	3,609	3,208	4,067	5,137	4,613
津 幡 町	36,756	1,830	2,102	2,318	2,351	2,066	1,714	2,297	2,978	2,796
内 灘 町	26,730	1,134	1,412	1,539	1,521	1,543	1,494	1,770	2,159	1,817
羽 咋 郡	36,830	1,179	1,472	1,693	1,792	1,233	938	1,640	2,062	1,907
志 賀 町	22,332	721	804	959	1,029	641	464	912	1,182	1,074
宝達志水町	14,498	458	668	734	763	592	474	728	880	833
鹿 島 郡	18,600	731	866	873	864	685	548	969	1,182	985
中 能 登 町	18,600	731	866	873	864	685	548	969	1,182	985
鳳 珠 郡	29,625	783	914	1,132	1,397	776	458	1,021	1,255	1,258
穴 水 町	9,750	270	302	348	447	247	141	364	440	416
能 登 町	19,875	513	612	784	950	529	317	657	815	842

注 1 総数には「年齢不詳」を含む。  
 2 加賀はかほく市及び河北郡以南、能登は羽咋郡以北。  
 資料 石川県統計情報室「石川県の人口と世帯」

## 人 口（平成21年10月1日現在）

（単位：人）

45～49歳	50～54歳	55～59歳	60～64歳	65～69歳	70～74歳	75～79歳	80歳以上	0～14歳	15～64歳	65歳以上	年齢不詳
68,417	70,087	82,303	92,181	76,604	59,446	54,902	82,621	161,638	730,590	273,573	855
56,733	57,419	67,591	76,034	63,590	48,647	44,857	67,296	132,937	603,292	224,390	817
11,684	12,668	14,712	16,147	13,014	10,799	10,045	15,325	28,701	127,298	49,183	38
56,743	55,740	64,589	72,228	60,011	44,048	39,268	58,572	137,494	612,581	201,899	848
11,674	14,347	17,714	19,953	16,593	15,398	15,634	24,049	24,144	118,009	71,674	7
27,379	26,755	30,173	33,919	27,978	20,830	18,957	27,866	62,528	298,630	95,631	484
3,460	3,988	4,845	5,249	4,295	3,621	3,657	5,805	7,135	34,148	17,378	7
6,646	6,124	7,313	8,565	7,522	5,518	4,770	7,281	16,297	67,205	25,091	186
1,621	2,066	2,446	2,827	2,360	2,533	2,669	3,969	2,946	15,823	11,531	—
827	1,027	1,437	1,575	1,430	1,511	1,538	2,262	1,561	8,023	6,741	—
4,341	4,506	5,558	6,367	5,601	4,447	3,912	6,075	9,236	43,364	20,035	—
1,255	1,453	1,910	2,190	1,888	1,487	1,466	2,253	2,859	13,533	7,094	—
1,958	1,867	2,481	2,887	2,517	1,791	1,575	2,424	5,233	21,216	8,307	1
6,502	7,003	8,372	8,915	6,942	4,818	4,371	6,417	17,052	71,010	22,548	139
2,744	2,630	3,056	3,540	3,057	2,091	1,942	2,944	8,090	30,340	10,034	—
324	324	356	354	281	224	232	355	1,238	3,755	1,092	—
324	324	356	354	281	224	232	355	1,238	3,755	1,092	—
2,607	2,541	3,053	3,186	2,369	1,651	1,316	2,160	7,485	35,601	7,496	12
2,607	2,541	3,053	3,186	2,369	1,651	1,316	2,160	7,485	35,601	7,496	12
4,242	3,990	4,227	4,495	3,744	2,678	2,193	3,050	10,335	41,460	11,665	26
2,609	2,314	2,335	2,457	1,959	1,480	1,314	1,826	6,250	23,917	6,579	10
1,633	1,676	1,892	2,038	1,785	1,198	879	1,224	4,085	17,543	5,086	16
1,948	2,469	3,143	3,638	2,718	2,573	2,481	3,944	4,344	20,770	11,716	—
1,168	1,559	1,993	2,249	1,722	1,670	1,620	2,565	2,484	12,271	7,577	—
780	910	1,150	1,389	996	903	861	1,379	1,860	8,499	4,139	—
1,028	1,219	1,452	1,657	1,401	1,217	1,150	1,773	2,470	10,589	5,541	—
1,028	1,219	1,452	1,657	1,401	1,217	1,150	1,773	2,470	10,589	5,541	—
1,535	2,125	2,481	2,817	2,501	2,456	2,673	4,043	2,829	15,123	11,673	—
510	687	818	939	791	802	853	1,375	920	5,009	3,821	—
1,025	1,438	1,663	1,878	1,710	1,654	1,820	2,668	1,909	10,114	7,852	—

# 14 人 口

(1) 年 次 別

年 次	日本人人口 (総人口)	出 生	死 亡	う ち 乳児死亡	死 産	婚 姻	離 婚	自然増減
昭和17年	761,800	24,983	15,351	2,750	1,019	8,151	756	9,632
18	761,600	24,032	16,091	2,740	843	9,878	811	7,941
19	743,672	...	...	...	...	...	...	...
20	887,510	...	...	...	...	...	...	...
21	877,197	...	...	...	...	...	...	...
22 ※	927,743	37,289	15,185	3,241	1,428	12,797	1,234	22,104
23	942,000	34,339	13,475	3,018	1,479	11,401	1,156	20,864
24	965,100	32,131	12,979	2,650	2,009	9,615	1,112	19,152
25 ※	957,279	26,192	12,630	2,190	2,012	7,949	1,079	13,562
26	960,100	22,108	11,130	1,883	1,836	7,514	1,045	10,978
27	959,300	20,566	10,191	1,479	1,698	7,614	986	10,375
28	958,000	19,207	10,081	1,273	1,692	7,354	908	9,126
29	962,400	18,864	8,964	1,116	1,727	7,425	930	9,900
30 ※	966,187	18,021	8,713	951	1,564	7,413	824	9,308
31	968,531	16,626	9,032	967	1,565	7,494	863	7,594
32	971,390	16,315	9,495	842	1,635	7,848	810	6,820
33	972,808	17,384	8,577	806	1,579	8,137	764	8,807
34	974,420	16,012	8,555	726	1,433	7,956	821	7,457
35 ※	973,418	15,990	8,698	616	1,460	8,159	751	7,292
36	976,048	15,514	8,749	535	1,533	8,091	682	6,765
37	975,911	15,674	8,592	497	1,528	8,398	791	7,082
38	978,059	15,800	7,998	398	1,397	8,343	722	7,802
39	982,278	16,327	8,197	378	1,270	8,670	684	8,130
40 ※	980,499	16,605	8,445	346	1,165	8,380	763	8,160
41	980,230	12,642	7,643	281	1,147	8,532	775	4,999
42	982,420	18,006	7,779	287	1,152	8,616	793	10,227
43	983,589	17,006	7,823	262	1,138	8,553	852	9,183
44	985,147	17,185	7,622	279	1,106	9,229	883	9,563
45 ※	1,002,420	18,125	7,776	237	1,078	9,766	955	10,349
46	1,009,348	19,067	7,544	234	1,077	10,154	1,043	11,523
47	1,021,450	19,840	7,645	236	1,048	10,020	1,087	12,195
48	1,035,425	20,312	7,885	226	981	9,743	1,030	12,427
49	1,049,243	19,723	7,857	228	993	9,023	1,053	11,866
50 ※	1,066,896	18,817	7,706	186	901	8,427	1,120	11,111
51	1,078,685	18,062	7,539	166	842	7,784	1,167	10,523
52	1,088,566	17,009	7,506	160	901	7,335	1,163	9,503
53	1,097,284	16,462	7,466	123	786	7,180	1,151	8,996
54	1,107,627	15,863	7,361	137	737	7,046	1,275	8,502
55 ※	1,116,217	15,138	7,681	125	702	6,932	1,267	7,457
56	1,122,579	14,320	7,676	103	696	6,973	1,318	6,644
57	1,129,065	14,418	7,224	86	685	7,149	1,358	7,194
58	1,134,996	14,212	7,538	82	624	6,678	1,392	6,674
59	1,139,583	13,965	7,597	94	659	6,571	1,371	6,368
60 ※	1,149,057	13,256	7,657	66	557	6,552	1,374	5,599
61	1,151,593	13,031	7,712	61	541	6,441	1,358	5,319
62	1,153,553	12,318	7,652	45	604	6,117	1,361	4,666
63	1,156,012	12,317	8,261	62	461	6,092	1,285	4,056
平成元年	1,156,669	11,684	8,091	34	456	6,035	1,275	3,593
2 ※	1,160,066	11,535	8,231	52	507	6,052	1,208	3,304
3	1,161,509	11,284	8,516	58	445	6,285	1,296	2,768
4	1,163,645	11,401	8,641	52	408	6,230	1,352	2,760
5	1,165,426	11,002	8,911	55	347	6,718	1,403	2,091
6	1,167,434	11,935	8,822	64	345	6,691	1,373	3,113
7 ※	1,175,042	11,093	9,174	56	311	6,852	1,437	1,919
8	1,175,971	11,484	8,967	43	353	6,950	1,468	2,517
9	1,175,910	11,318	9,061	39	313	6,886	1,608	2,257
10	1,176,758	11,642	9,418	59	280	7,094	1,852	2,224
11	1,176,166	11,290	9,867	46	301	6,942	1,861	1,423
12 ※	1,170,051	11,467	9,391	32	313	6,979	2,036	2,076
13	1,172,151	11,342	9,440	40	288	6,921	2,241	1,902
14	1,171,956	10,886	9,584	42	305	6,537	2,208	1,302
15	1,170,152	10,906	10,068	40	291	6,274	2,160	838
16	1,167,713	10,528	9,976	33	292	6,187	2,070	552
17 ※	1,165,517	10,049	10,376	30	259	6,052	1,907	△ 327
18	1,161,229	10,235	10,294	25	245	6,267	2,007	△ 59
19	1,159,194	10,294	10,717	36	237	5,990	1,886	△ 423
20	1,157,041	10,199	11,012	25	232	6,141	1,900	△ 813

注 1 ※年は国勢調査人口である。また、昭和42年以降は日本人人口で、※印は国勢調査人口から、その他は各年10月1日推計人口  
 2 調査時点が異なるため、自然増加と社会増加を加算しても翌年の日本人人口と一致しない。  
 3 社会増加については前年10月から当年9月まで、その他については当年1月から12月まで。  
 資料 石川県健康推進課「衛生統計年報（人口動態統計編）」、統計情報室「石川県の人口と世帯」（「石川県の人口動態」改題）

動 態  
人 口 動 態

(単位：人、件)

社会増減	出 生 率 (人口千対)	死 亡 率 (人口千対)	乳児死亡率 (出生千対)	死 産 率 (出産千対)	婚 姻 率 (人口千対)	離 婚 率 (人口千対)	自然増減率 (人口千対)	社会増減率 (人口千対)
△ 5,532	32.8	20.2	110.1	39.2	10.7	0.99	12.6	△ 7.3
△ 8,141	31.6	21.1	114.0	33.9	13.0	1.06	10.4	△ 10.7
△ 22,141	...	...	...	...	...	...	...	△ 29.8
152,075	...	...	...	...	...	...	...	171.4
△ 15,234	...	...	...	...	...	...	...	△ 17.4
28,442	40.2	16.4	86.9	36.9	13.8	1.33	23.8	30.7
△ 6,607	36.5	14.3	87.9	41.3	12.1	1.23	22.1	△ 7.0
3,948	33.3	13.4	82.5	58.8	10.0	1.15	19.8	4.1
△ 21,416	27.4	13.2	83.6	71.3	8.3	1.13	14.2	△ 22.4
△ 8,146	23.0	11.6	85.2	76.7	7.8	1.09	11.4	△ 8.5
△ 11,175	21.4	10.6	71.9	76.3	7.9	1.03	10.8	△ 11.6
△ 10,472	20.0	10.5	66.3	81.0	7.7	0.95	9.5	△ 10.9
△ 5,568	19.6	9.3	59.2	83.9	7.7	0.97	10.3	△ 5.8
△ 6,736	18.7	9.0	52.8	79.9	7.7	0.85	9.6	△ 7.0
△ 6,057	17.2	9.3	58.2	86.0	7.7	0.89	7.8	△ 6.3
△ 6,333	16.8	9.8	51.6	91.1	8.1	0.83	7.0	△ 6.5
△ 6,087	17.9	8.8	46.4	83.3	8.4	0.79	9.1	△ 6.3
△ 5,790	16.4	8.8	45.3	82.1	8.2	0.84	7.7	△ 5.9
△ 5,274	16.4	8.9	38.5	83.7	8.4	0.77	7.5	△ 5.4
△ 3,921	15.9	9.0	34.5	89.9	8.3	0.70	6.9	△ 4.0
△ 6,375	16.1	8.8	31.7	88.8	8.6	0.81	7.3	△ 6.5
△ 5,634	16.2	8.2	25.2	81.2	8.5	0.74	8.0	△ 5.8
△ 7,114	16.6	8.3	23.2	72.2	8.8	0.70	8.3	△ 7.2
△ 6,726	16.9	8.6	20.8	65.6	8.5	0.78	8.3	△ 6.9
△ 5,718	12.9	7.8	22.2	83.2	8.7	0.79	5.1	△ 5.8
△ 7,207	18.3	7.9	15.9	60.1	8.8	0.81	10.4	△ 7.3
△ 7,608	17.3	8.0	15.4	62.7	8.7	0.87	9.3	△ 7.7
△ 8,056	17.4	7.7	16.2	60.5	9.4	0.90	9.7	△ 8.2
△ 1,371	18.1	7.8	13.1	56.1	9.7	0.95	10.3	△ 1.4
△ 1,903	18.9	7.5	12.3	53.5	10.1	1.03	11.4	△ 1.9
△ 1,401	19.4	7.5	11.9	50.2	9.8	1.06	11.9	△ 1.4
833	19.6	7.6	11.1	46.1	9.4	0.99	12.0	0.8
1,938	18.8	7.5	11.6	47.9	8.6	1.00	11.3	1.8
781	17.6	7.2	9.9	45.7	7.9	1.05	10.4	0.7
1,103	16.7	7.0	9.2	44.5	7.2	1.08	9.8	1.0
206	15.6	6.9	9.4	50.3	6.7	1.07	8.7	0.2
△ 70	15.0	6.8	7.5	45.6	6.5	1.05	8.2	△ 0.1
298	14.3	6.6	8.6	44.4	6.4	1.15	7.7	0.3
914	13.6	6.9	8.3	44.3	6.2	1.14	6.7	0.8
△ 403	12.8	6.8	7.2	46.4	6.2	1.17	5.9	△ 0.4
△ 122	12.8	6.4	6.0	45.4	6.3	1.20	6.4	△ 0.1
△ 654	12.5	6.6	5.8	42.1	5.9	1.23	5.9	△ 0.6
△ 1,436	12.3	6.7	6.7	45.1	5.8	1.20	5.6	△ 1.3
△ 1,460	11.5	6.7	5.0	40.3	5.7	1.20	4.9	△ 1.3
△ 2,058	11.3	6.7	4.7	39.9	5.6	1.18	4.6	△ 1.8
△ 3,030	10.7	6.6	3.7	46.7	5.3	1.18	4.0	△ 2.6
△ 1,386	10.7	7.1	5.0	36.1	5.3	1.11	3.5	△ 1.2
△ 2,996	10.1	7.0	2.9	37.6	5.2	1.10	3.1	△ 2.6
△ 1,341	9.9	7.1	4.5	42.1	5.2	1.04	2.8	△ 1.2
△ 1,095	9.7	7.3	5.1	37.9	5.4	1.12	2.4	△ 0.9
△ 392	9.8	7.4	4.6	34.5	5.4	1.16	2.4	△ 0.3
△ 218	9.4	7.6	5.0	30.6	5.8	1.20	1.8	△ 0.2
△ 485	10.2	7.6	5.4	28.1	5.7	1.18	2.7	△ 0.4
743	9.4	7.8	5.0	27.3	5.8	1.22	1.6	0.6
△ 43	9.8	7.6	3.7	29.8	5.9	1.25	2.1	△ 0.0
△ 1,566	9.6	7.7	3.4	26.9	5.9	1.37	1.9	△ 1.3
△ 1,534	9.9	8.0	5.1	23.5	6.0	1.57	1.9	△ 1.3
△ 1,516	9.6	8.4	4.1	26.0	5.9	1.58	1.2	△ 1.3
△ 1,342	9.8	8.0	2.8	26.6	6.0	1.74	1.8	△ 1.1
△ 2,353	9.7	8.1	3.5	24.8	5.9	1.91	1.6	△ 2.0
△ 1,524	9.3	8.2	3.9	27.3	5.6	1.88	1.1	△ 1.3
△ 2,383	9.3	8.6	3.7	26.0	5.4	1.85	0.7	△ 2.0
△ 2,649	9.0	8.5	3.1	27.0	5.3	1.77	0.5	△ 2.3
△ 2,318	8.6	8.9	3.0	25.1	5.2	1.64	△ 0.3	△ 2.0
△ 1,971	8.8	8.9	2.4	23.4	5.4	1.73	△ 0.1	△ 1.7
△ 1,140	8.9	9.2	3.5	22.5	5.2	1.63	△ 0.4	△ 1.0
△ 786	8.8	9.5	2.5	22.2	5.3	1.64	△ 0.7	△ 0.7

から外国人人口(石川県国際交流課調)を差し引いたものである。

## 14 人 口

(2) 市 町 別

市 町 別	日本人人口	出 生	死 亡	う 乳 児 死 亡	死 産	婚 姻	離 婚	自然増減
県 計	1,157,041	10,199	11,012	25	232	6,141	1,900	△ 813
市 部 計	953,031	8,392	9,000	21	193	5,099	1,592	△ 608
郡 部 計	204,010	1,807	2,012	4	39	1,042	308	△ 205
金 沢 市	451,521	4,327	3,686	8	93	2,754	816	641
七 尾 市	59,012	381	734	—	15	273	83	△ 353
小 松 市	107,190	988	1,003	4	26	572	164	△ 15
輪 島 市	30,826	153	540	1	5	85	44	△ 387
珠 洲 市	16,551	77	308	—	2	40	28	△ 231
加 賀 市	72,387	555	822	1	18	362	126	△ 267
羽 咋 市	23,615	176	301	—	4	98	24	△ 125
か ほ く 市	34,497	237	333	—	4	143	45	△ 96
白 山 市	110,011	1,017	882	4	16	516	188	135
能 美 市	47,421	481	391	3	10	256	74	90
能 美 郡	6,070	88	52	—	—	27	13	36
川 北 町	6,070	88	52	—	—	27	13	36
石 川 郡	49,382	669	251	2	14	417	114	418
野々市町	49,382	669	251	2	14	417	114	418
河 北 郡	62,992	549	423	1	9	281	92	126
津 幡 町	36,442	353	246	—	8	172	43	107
内 灘 町	26,550	196	177	1	1	109	49	19
羽 咋 郡	37,127	201	541	—	7	150	43	△ 340
志 賀 町	22,533	123	348	—	3	91	24	△ 225
宝達志水町	14,594	78	193	—	4	59	19	△ 115
鹿 島 郡	18,483	149	227	—	3	79	12	△ 78
中能登町	18,483	149	227	—	3	79	12	△ 78
鳳 珠 郡	29,956	151	518	1	6	88	34	△ 367
穴 水 町	9,908	49	155	—	5	27	9	△ 106
能 登 町	20,048	102	363	1	1	61	25	△ 261

資料 石川県健康推進課「衛生統計年報（人口動態統計編）」、統計情報室「石川県の人口と世帯」

注 社会増加については前年10月から当年9月まで、その他については当年1月から12月まで。



## 動 態 (つづき)

人 口 動 態 (平成20年)

(単位：人、件)

社会増減	出 生 率 (人口千対)	死 亡 率 (人口千対)	乳児死亡率 (出生千対)	死 産 率 (出産千対)	婚 姻 率 (人口千対)	離 婚 率 (人口千対)	自然増減率 (人口千対)	社会増減率 (人口千対)
△ 786	8.8	9.5	2.5	22.2	5.3	1.64	△ 0.7	△ 0.7
△ 862	8.8	9.4	2.5	22.5	5.4	1.67	△ 0.6	△ 0.9
76	8.9	9.9	2.2	21.1	5.1	1.51	△ 1.0	0.4
23	9.6	8.2	1.8	21.0	6.1	1.81	1.4	0.1
△ 474	6.5	12.4	—	37.9	4.6	1.41	△ 6.0	△ 8.0
△ 24	9.2	9.4	4.0	25.6	5.3	1.53	△ 0.1	△ 0.2
△ 315	5.0	17.5	6.5	31.6	2.8	1.43	△ 12.6	△ 10.2
△ 267	4.7	18.6	—	25.3	2.4	1.69	△ 14.0	△ 16.1
△ 345	7.7	11.4	1.8	31.4	5.0	1.74	△ 3.7	△ 4.8
△ 74	7.5	12.7	—	22.2	4.1	1.02	△ 5.3	△ 3.1
117	6.9	9.7	—	16.6	4.1	1.30	△ 2.8	3.4
324	9.2	8.0	3.9	15.5	4.7	1.71	1.2	2.9
173	10.1	8.2	6.2	20.4	5.4	1.56	1.9	3.6
66	14.5	8.6	—	—	4.4	2.14	5.9	23.8
66	14.5	8.6	—	—	4.4	2.14	5.9	23.8
284	13.5	5.1	3.0	20.5	8.4	2.31	8.5	4.8
284	13.5	5.1	3.0	20.5	8.4	2.31	8.5	4.8
175	8.7	6.7	1.8	16.1	4.5	1.46	2.0	4.8
210	9.7	6.8	—	22.2	4.7	1.18	2.9	8.6
△ 35	7.4	6.7	5.1	5.1	4.1	1.85	0.7	△ 0.5
△ 194	5.4	14.6	—	33.7	4.0	1.16	△ 9.2	△ 6.0
△ 140	5.5	15.4	—	23.8	4.0	1.07	△ 10.0	△ 5.2
△ 54	5.3	13.2	—	48.8	4.0	1.30	△ 7.9	△ 7.2
23	8.1	12.3	—	19.7	4.3	0.65	△ 4.2	△ 3.1
23	8.1	12.3	—	19.7	4.3	0.65	△ 4.2	△ 3.1
△ 278	5.0	17.3	6.6	38.2	2.9	1.13	△ 12.3	△ 11.3
△ 106	4.9	15.6	—	92.6	2.7	0.91	△ 10.7	△ 7.8
△ 172	5.1	18.1	9.8	9.7	3.0	1.25	△ 13.0	△ 13.0

14 人 口 動 態（つづき）

(3) 月 別 人 口 自 然 動 態（平成20年）

(単位：人)

月 別	出 生			死 亡		
	総 数	男	女	総 数	男	女
総 数	10,199	5,153	5,046	11,012	5,742	5,270
1 月	869	435	434	994	501	493
2	837	431	406	958	517	441
3	841	406	435	1,001	527	474
4	786	409	377	878	454	424
5	892	458	434	881	450	431
6	795	385	410	818	428	390
7	912	477	435	866	442	424
8	940	449	491	834	435	399
9	882	424	458	877	436	441
10	854	464	390	911	491	420
11	765	399	366	938	502	436
12	826	416	410	1,056	559	497

月 別	死 亡			死 産	婚 姻 (件)	離 婚 (件)
	う ち 乳 児 死 亡					
	計	男	女			
総 数	25	17	8	232	6,141	1,900
1 月	1	—	1	21	374	125
2	2	1	1	20	426	153
3	4	4	—	22	660	217
4	4	1	3	16	582	164
5	—	—	—	21	524	155
6	3	1	2	20	458	153
7	—	—	—	16	465	143
8	3	3	—	23	463	158
9	3	2	1	13	439	156
10	2	2	—	16	579	165
11	—	—	—	19	676	128
12	3	3	—	25	495	183

資料 石川県健康推進課「衛生統計年報（人口動態統計編）」

14 人 口 動 態（つづき）

(4) 年 齢 階 級 別 死 亡 数

(単位：人)

年 次	総 数			0～4		5～9		10～14		15～19		20～24		25～29	
	計	男	女	男	女	男	女	男	女	男	女	男	女	男	女
平成18年	10,294	5,405	4,889	22	16	1	3	3	1	6	5	11	7	25	10
19	10,717	5,542	5,175	20	19	4	4	4	1	8	6	23	9	13	5
20	11,012	5,742	5,270	20	14	6	2	3	1	6	2	23	6	16	5

年 次	30～34		35～39		40～44		45～49		50～54		55～59		60～64	
	男	女	男	女	男	女	男	女	男	女	男	女	男	女
平成18年	31	16	37	13	58	25	86	37	133	85	299	129	336	166
19	23	18	39	19	51	25	86	43	144	64	279	149	317	165
20	30	13	42	14	49	15	67	47	130	70	287	120	353	158

年 次	65～69		70～74		75～79		80～84		85～89		90歳以上		不 詳	
	男	女	男	女	男	女	男	女	男	女	男	女	男	女
平成18年	450	213	665	335	934	543	939	792	764	994	605	1,499	—	—
19	474	229	640	366	981	567	1009	800	753	1037	673	1,649	1	—
20	460	219	629	323	958	592	1121	856	850	1092	692	1,721	—	—

資料 石川県健康推進課「衛生統計年報（人口動態統計編）」

## 15 人口集中地区別人口、面積及び人口密度（平成17年10月1日現在）

地 域	人 口			面 積			人口密度（1 km <sup>2</sup> 当たり）	
	人口集中 地 区 (人)	市 町 村 全 域 (人)	全域に対する 人口集中地区 の 割 合 (%)	人口集中 地 区 (km <sup>2</sup> )	市 町 村 全 域 (km <sup>2</sup> )	全域に対する 人口集中地区 の 割 合 (%)	人口集中 地 区 (人)	市 町 村 全 域 (人)
石 川 県	572,791	1,174,026	48.8	104.24	4,185.46	2.5	5,494.9	280.5
金 沢 市	366,532	454,607	80.6	59.36	467.77	12.7	6,174.7	971.9
Ⅰ	352,446	—	77.5	56.82	—	12.1	6,202.9	—
Ⅱ	7,886	—	1.7	1.05	—	0.2	7,510.5	—
Ⅲ	6,200	—	1.4	1.49	—	0.3	4,161.1	—
七 尾 市	13,559	61,871	21.9	3.55	317.96	1.1	3,819.4	194.6
小 松 市	33,026	109,084	30.3	8.32	371.13	2.2	3,969.5	293.9
Ⅰ	25,456	—	23.3	5.86	—	1.6	4,344.0	—
Ⅱ	7,570	—	6.9	2.46	—	0.7	3,077.2	—
輪 島 市	10,218	25,301	40.4	2.09	268.68	0.8	4,889.0	94.2
加 賀 市	22,984	74,982	30.7	5.68	306.00	1.9	4,046.5	245.0
Ⅰ	9,128	—	12.2	2.58	—	0.8	3,538.0	—
Ⅱ	8,342	—	11.1	1.88	—	0.6	4,437.2	—
Ⅲ	5,514	—	7.4	1.22	—	0.4	4,519.7	—
羽 咋 市	7,624	24,517	31.1	2.39	81.96	2.9	3,190.0	299.1
白 山 市	37,970	109,450	34.7	8.34	755.17	1.1	4,552.8	144.9
Ⅰ	24,732	—	22.6	4.93	—	0.7	5,016.6	—
Ⅱ	6,642	—	6.1	2.37	—	0.3	2,802.5	—
Ⅲ	6,596	—	6.0	1.04	—	0.1	6,342.3	—
能 美 市	7,431	47,207	15.7	1.96	83.85	2.3	3,791.3	563.0
野 々 市	36,432	47,977	75.9	5.81	13.56	42.8	6,270.6	3538.1
津 幡 町	13,670	35,712	38.3	3.02	110.44	2.7	4,526.5	323.4
内 灘 町	23,345	26,896	86.8	3.72	20.38	18.3	6,275.5	1319.7

資料 総務省統計局「国勢調査」

## 16 市 町 別 居 住 外 国 人 登 録 状 況（各年12月31日現在）

(単位：人)

年 次 及 び 市 町 別	総 数	市 町	人 数	市 町	人 数
平 成 17 年	9,965	加 賀 市	733	穴 水 町	69
18	10,562	羽 咋 市	132	能 登 町	223
19	11,220	白 山 市	714		
20	12,126	か ほ く 市	270		
21	11,417	能 美 市	787		
		川 北 町	33		
		野 々 市	318		
金 沢 市	4,632	津 幡 町	202		
七 尾 市	488	内 灘 町	195		
小 松 市	1,806	宝 達 志 水 町	133		
輪 島 市	186	志 賀 町	146		
珠 洲 市	172	中 能 登 町	178		

資料 石川県国際交流課

## (参考) 国籍別居住外国人登録状況（各年12月31日現在）

(単位：人)

年 次	総 数	韓 国・ 朝 鮮	中 国	アメリカ	ブラジル	そ の 他
平 成 17 年	9,965	2,288	3,537	218	1,569	2,353
18	10,562	2,217	4,099	222	1,689	2,335
19	11,220	2,098	4,738	233	1,648	2,503
20	12,126	2,051	5,452	226	1,720	2,677
21	11,417	1,989	5,181	234	1,517	2,496

資料 石川県国際交流課

## 17 産業（大分類）別経営組織別事業所数（平成18年10月1日現在）

（単位：所）

産 業 大 分 類	総 数	民 営				地方公共 団 体	国
		個 人	法 人	うち会社	法人でない 団 体		
総数	66,948	32,912	31,328	26,604	438	2,137	133
農 業	252	—	232	154	12	5	3
林 業	66,696	32,912	31,096	26,450	426	2,132	130
漁 業	43	6	37	37	—	—	—
建設業	7,357	3,475	3,881	3,879	1	—	—
製造業	8,573	4,346	4,223	4,187	3	1	—
電気・ガス・熱供給・水道業	82	—	22	22	1	59	—
情報通信業	588	33	549	532	4	2	—
運輸業	1,341	350	969	952	11	11	—
卸売・小売業	17,559	8,072	9,441	9,200	16	30	—
金融・保険業	1,028	157	871	647	—	—	—
不動産業	2,469	1,478	966	934	7	15	3
飲食店・宿泊業	7,911	5,917	1,964	1,895	11	17	2
医療・福祉業	3,328	1,585	1,205	209	63	470	5
教育・学習支援業	2,678	1,349	567	327	16	742	4
複合サービス業（他に分類されないもの）	737	64	673	2	—	—	—
サービス業（他に分類されないもの）	12,433	6,080	5,728	3,627	293	309	23
公務（他に分類されないもの）	569	—	—	—	—	476	93

資料 総務省統計局「事業所・企業統計調査報告」

## 18 産業（大分類）別経営組織別従業者数（平成18年10月1日現在）

（単位：人）

産 業 大 分 類	総 数	民 営				地方公共 団 体	国
		個 人	法 人	法人でない 団 体			
				うち会社			
総数	577,944	89,796	440,465	373,149	1,324	39,562	6,797
農 林 漁 業	2,650	—	2,409	1,825	189	34	18
非 農 林 漁 業	575,294	89,796	438,056	371,324	1,135	39,528	6,779
建設業	355	16	339	339	—	—	—
製造業	48,955	8,549	40,406	40,380	—	—	—
電気・ガス・熱供給・水道業	109,732	11,880	97,842	97,296	10	—	—
情報通信業	2,405	—	1,501	1,501	1	903	—
運輸業	11,947	57	11,877	11,071	6	7	—
卸売・小売業	24,946	600	24,246	24,126	25	75	—
金融・保険業	119,027	23,497	95,151	93,188	49	330	—
不動産業	13,084	258	12,826	9,482	—	—	—
飲食店・宿泊業	6,828	2,140	4,587	4,402	50	51	—
医療・福祉業	50,465	19,090	31,242	30,304	55	76	2
教育・学習支援業	55,597	7,156	38,183	3,559	281	9,750	227
複合サービス事業	27,960	2,537	11,493	3,346	54	13,836	40
サービス業(他に分類されないもの)	8,382	120	8,262	9	—	—	—
公務(他に分類されないもの)	77,469	13,896	60,101	52,321	604	2,565	303
	18,142	—	—	—	—	11,935	6,207

資料 総務省統計局「事業所・企業統計調査報告」

## 19 産業（大分類）別従業上の地位別従業者数及び派遣・下請従業者数（平成18年10月1日現在）

（単位：人）

産 業 大 分 類	総 数	個人業主・ 無給の家族 従 業 者	有給役員	常 用 雇 用 者			臨時雇用者	他からの派遣 ・下請従業員 (民 営)
				総 数	正社員・ 正 職 員	正 社 員 ・ 正職員以外		
総 数	577,944	43,165	42,918	475,923	333,362	142,561	15,938	18,896
農 業	2,650	—	518	1,908	1,350	558	224	37
林 業	575,294	43,165	42,400	474,015	332,012	142,003	15,714	18,859
漁 業	355	7	92	240	223	17	16	2
建設業	48,955	4,296	7,790	35,364	30,969	4,395	1,505	1,263
製造業	109,732	6,364	8,547	93,361	75,338	18,023	1,460	6,585
電気・ガス・熱供給・水道業	2,405	—	6	2,392	2,298	94	7	28
情報通信業	11,947	39	544	11,321	9,010	2,311	43	1,867
運輸業	24,946	412	1,331	22,782	17,739	5,043	421	1,036
卸売・小売業	119,027	11,395	10,608	94,268	53,842	40,426	2,756	3,478
金融・保険業	13,084	189	564	12,241	10,200	2,041	90	592
不動産業	6,828	1,835	1,546	3,330	2,163	1,167	117	145
飲食店・宿泊業	50,465	7,695	2,175	37,624	13,406	24,218	2,971	602
医療・福祉業	55,597	1,853	1,421	51,016	39,526	11,490	1,307	971
教育・学習支援業	27,960	1,476	354	24,354	17,695	6,659	1,776	395
複合サービス業	8,382	69	536	7,595	5,960	1,635	182	98
サービス業(他に分類されないもの)	77,469	7,535	6,886	60,171	36,924	23,247	2,877	1,797
公務(他に分類されないもの)	18,142	—	—	17,956	16,719	1,237	186	—

資料 総務省統計局「事業所・企業統計調査報告」

## 所

## 20 市町別事業所数、従業者数推移

(単位：人、%)

市 町 別	事 業 所 数				従 業 者 数			
	13 年	18 年	対 前 回 率 増 加 率	構 成 比	13 年	18 年	対 前 回 率 増 加 率	構 成 比
合 計	72,637	66,948	△ 7.8	100.0	601,054	577,944	△ 3.8	100.0
金 沢 市	29,538	27,512	△ 6.9	41.1	267,985	259,228	△ 3.3	44.9
七 尾 市	4,505	4,047	△ 10.2	6.0	34,267	30,396	△ 11.3	5.3
小 松 市	7,036	6,448	△ 8.4	9.6	56,030	54,359	△ 3.0	9.4
輪 島 市	2,440	2,190	△ 10.2	3.3	13,860	12,561	△ 9.4	2.2
珠 洲 市	1,443	1,306	△ 9.5	2.0	8,955	7,530	△ 15.9	1.3
加 賀 市	4,966	4,465	△ 10.1	6.7	35,725	34,740	△ 2.8	6.0
羽 咋 市	1,778	1,594	△ 10.3	2.4	11,762	10,766	△ 8.5	1.9
か ほ く 市	2,292	1,981	△ 13.6	3.0	15,209	14,219	△ 6.5	2.5
白 山 市	5,266	4,981	△ 5.4	7.4	52,672	52,038	△ 1.2	9.0
能 美 市	2,570	2,438	△ 5.1	3.6	21,983	22,657	3.1	3.9
能 美 郡	291	306	5.2	0.5	4,073	3,866	△ 5.1	0.7
川 北 町	291	306	5.2	0.5	4,073	3,866	△ 5.1	0.7
石 川 郡	2,321	2,459	5.9	3.7	23,156	24,003	3.7	4.2
野々市町	2,321	2,459	5.9	3.7	23,156	24,003	3.7	4.2
河 北 郡	2,338	2,098	△ 10.3	3.1	16,955	17,338	2.3	3.0
津 幡 町	1,270	1,152	△ 9.3	1.7	9,644	10,551	9.4	1.8
内 灘 町	1,068	946	△ 11.4	1.4	7,311	6,787	△ 7.2	1.2
羽 咋 郡	2,302	2,002	△ 13.0	3.0	16,517	14,906	△ 9.8	2.6
志 賀 町	1,564	1,391	△ 11.1	2.1	10,821	10,060	△ 7.0	1.7
宝達志水町	738	611	△ 17.2	0.9	5,696	4,846	△ 14.9	0.8
鹿 島 郡	1,186	1,004	△ 15.3	1.5	6,922	6,207	△ 10.3	1.1
中 能 登 町	1,186	1,004	△ 15.3	1.5	6,922	6,207	△ 10.3	1.1
鳳 珠 郡	2,365	2,117	△ 10.5	3.2	14,983	13,130	△ 12.4	2.3
穴 水 町	792	721	△ 9.0	1.1	5,055	4,535	△ 10.3	0.8
能 登 町	1,573	1,396	△ 11.3	2.1	9,928	8,595	△ 13.4	1.5

注 各年10月1日現在の数値である。  
資料 総務省統計局「事業所・企業統計調査報告」

## 21 市町、産業（大分類）、

(1) 総

年次及び 市 町 別	合 計		農 林 漁 業		非農林漁業		鉱 業		建 設 業		製 造 業		電気・ガス・ 熱供給・水道業		情報通信業	
	事 業 数	従 業 数	事 業 数	従 業 数	事 業 数	従 業 数	事 業 数	従 業 数	事 業 数	従 業 数	事 業 数	従 業 数	事 業 数	従 業 数	事 業 数	従 業 数
平成 13 年	72,637	601,054	245	2,713	72,392	598,341	52	475	8,106	57,678	10,310	116,437	111	2,707	611	12,940
18 年	66,948	577,944	252	2,650	66,696	575,294	43	355	7,357	48,955	8,573	109,732	82	2,405	588	11,947
対前年比 %	△ 7.8	△ 3.8	2.9	△ 2.3	△ 7.9	△ 3.9	△ 17.3	△ 25.3	△ 9.2	△ 15.1	△ 16.8	△ 5.8	△ 26.1	△ 11.2	△ 3.8	△ 7.7
県 計	66,948	577,944	252	2,650	66,696	575,294	43	355	7,357	48,955	8,573	109,732	82	2,405	588	11,947
金 沢 市	27,512	259,228	35	228	27,477	259,000	7	42	2,613	21,831	2,195	25,189	17	985	392	8,947
七 尾 市	4,047	30,396	15	235	4,032	30,161	5	35	418	2,646	370	4,669	9	370	18	81
小 松 市	6,448	54,359	9	29	6,439	54,330	2	6	712	4,182	1,206	14,685	6	255	33	421
輪 島 市	2,190	12,561	20	351	2,170	12,210	2	27	186	1,476	437	2,401	8	62	7	59
珠 洲 市	1,306	7,530	16	166	1,290	7,364	3	15	164	980	89	1,171	7	53	6	21
加 賀 市	4,465	34,740	4	38	4,461	34,702	—	—	399	2,009	975	9,066	4	24	16	212
羽 咋 市	1,594	10,766	5	32	1,589	10,734	—	—	186	1,088	183	2,714	2	16	8	32
か ほ く 市	1,981	14,219	9	59	1,972	14,160	2	6	214	1,086	669	5,787	2	16	10	507
白 山 市	4,981	52,038	58	591	4,923	51,447	10	128	698	4,007	728	18,045	10	188	28	1,144
能 美 市	2,438	22,657	11	101	2,427	22,556	2	22	333	1,573	579	9,828	2	22	18	246
能 美 郡	306	3,866	3	14	303	3,852	—	—	63	306	67	1,889	—	—	1	3
川 北 町	306	3,866	3	14	303	3,852	—	—	63	306	67	1,889	—	—	1	3
石 川 郡	2,459	24,003	1	1	2,458	24,002	—	—	271	2,028	140	2,392	1	9	21	173
野 々 市 町	2,459	24,003	1	1	2,458	24,002	—	—	271	2,028	140	2,392	1	9	21	173
河 北 郡	2,098	17,338	9	69	2,089	17,269	—	—	390	1,824	246	3,274	4	38	13	38
津 幡 町	1,152	10,551	5	27	1,147	10,524	—	—	195	1,071	144	2,632	2	26	7	20
内 灘 町	946	6,787	4	42	942	6,745	—	—	195	753	102	642	2	12	6	18
羽 咋 郡	2,002	14,906	15	177	1,987	14,729	1	15	331	1,795	288	4,530	4	326	6	24
志 賀 町	1,391	10,060	9	83	1,382	9,977	—	—	242	1,202	163	2,769	3	315	5	23
宝 達 志 水 町	611	4,846	6	94	605	4,752	1	15	89	593	125	1,761	1	11	1	1
鹿 島 郡	1,004	6,207	3	10	1,001	6,197	3	24	109	463	266	2,361	1	11	1	1
中 能 登 町	1,004	6,207	3	10	1,001	6,197	3	24	109	463	266	2,361	1	11	1	1
鳳 珠 郡	2,117	13,130	39	549	2,078	12,581	6	35	270	1,661	135	1,731	5	30	10	38
穴 水 町	721	4,535	9	123	712	4,412	1	3	75	475	39	460	1	11	5	13
能 登 町	1,396	8,595	30	426	1,366	8,169	5	32	195	1,186	96	1,271	4	19	5	25

注 各年10月1日現在の数値である。  
資料 総務省統計局「事業所・企業統計調査報告」

## 経営組織別事業所数、従業者数

数

(単位：人、%)

運 輸 業		卸売・小売業		金融・保険業		不動産業		飲 食 店、 宿 泊 業		医療、福祉		教 育、 学 習 支 援 業		複 合 サ ー ビ ス 業		サービス業 (他に分類されないもの)		公 務 (他に分類されないもの)	
事業所数	従業者数	事業所数	従業者数	事業所数	従業者数	事業所数	従業者数	事業所数	従業者数	事業所数	従業者数	事業所数	従業者数	事業所数	従業者数	事業所数	従業者数	事業所数	従業者数
1,446	25,572	19,713	131,447	1,208	15,910	2,536	6,475	8,582	52,651	3,015	47,617	2,697	27,583	886	8,868	12,506	71,947	613	20,034
1,341	24,946	17,559	119,027	1,028	13,084	2,469	6,828	7,911	50,465	3,328	55,597	2,678	27,960	737	8,382	12,433	77,469	569	18,142
△ 7.3	△ 2.4	△ 10.9	△ 9.4	△ 14.9	△ 17.8	△ 2.6	5.5	△ 7.8	△ 4.2	10.4	16.8	△ 0.7	1.4	△ 16.8	△ 5.5	△ 0.6	7.7	△ 7.2	△ 9.4
1,341	24,946	17,559	119,027	1,028	13,084	2,469	6,828	7,911	50,465	3,328	55,597	2,678	27,960	737	8,382	12,433	77,469	569	18,142
613	12,711	7,579	60,226	551	8,538	1,516	4,756	3,728	24,773	1,346	24,242	1,079	12,768	236	2,613	5,460	43,138	145	8,241
66	1,165	1,160	6,138	70	559	99	180	542	3,215	211	4,007	169	1,432	63	554	774	3,980	58	1,130
113	1,895	1,604	9,750	95	912	198	455	694	4,045	282	4,878	248	2,517	72	749	1,126	6,849	48	2,731
26	255	591	2,449	25	210	12	33	264	1,096	74	1,158	67	706	32	303	392	1,100	47	875
33	331	413	1,476	13	131	6	11	128	472	49	760	51	375	29	273	276	1,010	23	285
41	860	1,122	6,292	38	400	137	316	604	5,692	219	3,972	125	1,158	46	559	704	3,464	31	678
28	359	411	1,919	16	174	29	52	181	751	99	1,063	73	497	21	414	332	1,308	20	347
36	478	369	1,825	16	193	39	70	125	636	106	1,435	64	474	18	141	289	1,209	13	297
140	3,305	1,199	9,114	58	535	104	212	489	2,996	264	3,352	244	1,971	55	887	837	4,462	59	1,101
48	762	581	3,026	21	201	54	96	173	1,031	137	2,028	117	1,170	22	335	323	1,846	17	370
13	216	50	778	4	16	1	2	10	69	12	144	25	126	3	28	48	221	6	54
13	216	50	778	4	16	1	2	10	69	12	144	25	126	3	28	48	221	6	54
55	1,151	684	6,995	41	406	175	439	319	2,699	139	2,076	100	1,737	12	174	492	3,453	8	270
55	1,151	684	6,995	41	406	175	439	319	2,699	139	2,076	100	1,737	12	174	492	3,453	8	270
31	385	447	3,430	24	227	46	117	181	937	144	2,806	145	1,619	27	286	373	1,674	18	614
19	296	261	2,340	10	109	30	82	88	513	75	953	69	704	20	259	215	1,116	12	403
12	89	186	1,090	14	118	16	35	93	424	69	1,853	76	915	7	27	158	558	6	211
37	417	484	2,048	17	144	10	26	176	904	94	1,491	61	488	50	401	400	1,698	28	422
32	289	350	1,485	10	110	10	26	136	683	58	937	42	317	42	319	272	1,256	17	246
5	128	134	563	7	34	—	—	40	221	36	554	19	171	8	82	128	442	11	176
17	236	241	1,071	13	134	4	10	70	281	52	517	31	254	13	165	169	485	11	184
17	236	241	1,071	13	134	4	10	70	281	52	517	31	254	13	165	169	485	11	184
44	420	624	2,490	26	304	39	53	227	868	100	1,668	79	668	38	500	438	1,572	37	543
18	186	206	947	9	48	17	27	90	344	36	657	24	211	17	246	161	615	13	169
26	234	418	1,543	17	256	22	26	137	524	64	1,011	55	457	21	254	277	957	24	374

## 21 市町、産業（大分類）、 (2) 民

年次及び 市 町 別	合 計		農 林 漁 業		非農林漁業		鉱 業		建 設 業		製 造 業		電気・ガス・ 熱供給・水道業		情報通信業	
	事 業 数	従 業 数	事 業 数	従 業 数	事 業 数	従 業 数	事 業 数	従 業 数	事 業 数	従 業 数	事 業 数	従 業 数	事 業 数	従 業 数	事 業 数	従 業 数
平成 13 年	69,982	541,961	237	2,647	69,745	539,314	52	475	8,106	57,678	10,309	116,437	34	1,609	607	12,178
18 年	64,678	531,585	244	2,598	64,434	528,987	43	355	7,357	48,955	8,572	109,732	23	1,502	586	11,940
対前回比 %	△ 7.6	△ 1.9	3.0	△ 1.9	△ 7.6	△ 1.9	△ 17.3	△ 25.3	△ 9.2	△ 15.1	△ 16.8	△ 5.8	△ 32.4	△ 6.7	△ 3.5	△ 2.0
県 計	64,678	531,585	244	2,598	64,434	528,987	43	355	7,357	48,955	8,572	109,732	23	1,502	586	11,940
金 沢 市	27,017	242,183	32	203	26,985	241,980	7	42	2,613	21,831	2,195	25,189	4	530	392	8,947
七 尾 市	3,858	27,152	15	235	3,843	26,917	5	35	418	2,646	370	4,669	6	312	18	81
小 松 市	6,265	48,958	8	28	6,257	48,930	2	6	712	4,182	1,206	14,685	4	197	32	420
輪 島 市	2,068	10,567	20	351	2,048	10,216	2	27	186	1,476	437	2,401	3	33	6	53
珠 洲 市	1,228	6,488	15	166	1,213	6,322	3	15	164	980	89	1,171	2	31	6	21
加 賀 市	4,304	32,436	3	28	4,301	32,408	—	—	399	2,009	975	9,066	—	—	16	212
羽 咋 市	1,518	9,747	5	32	1,513	9,715	—	—	186	1,088	183	2,714	—	—	8	32
か ほ く 市	1,874	12,902	9	59	1,865	12,843	2	6	214	1,086	669	5,787	—	—	10	507
白 山 市	4,693	48,110	57	590	4,636	47,520	10	128	698	4,007	727	18,045	3	99	28	1,144
能 美 市	2,350	21,157	11	101	2,339	21,056	2	22	333	1,573	579	9,828	—	—	18	246
能 美 郡	281	3,623	3	14	278	3,609	—	—	63	306	67	1,889	—	—	1	3
川 北 町	281	3,623	3	14	278	3,609	—	—	63	306	67	1,889	—	—	1	3
石 川 郡	2,399	22,617	1	1	2,398	22,616	—	—	271	2,028	140	2,392	—	—	21	173
野 々 市 町	2,399	22,617	1	1	2,398	22,616	—	—	271	2,028	140	2,392	—	—	21	173
河 北 郡	1,992	15,335	9	69	1,983	15,266	—	—	390	1,824	246	3,274	—	—	13	38
津 幡 町	1,098	9,221	5	27	1,093	9,194	—	—	195	1,071	144	2,632	—	—	7	20
内 灘 町	894	6,114	4	42	890	6,072	—	—	195	753	102	642	—	—	6	18
羽 咋 郡	1,889	13,426	15	177	1,874	13,249	1	15	331	1,795	288	4,530	1	300	6	24
志 賀 町	1,321	9,180	9	83	1,312	9,097	—	—	242	1,202	163	2,769	1	300	5	23
宝 達 志 水 町	568	4,246	6	94	562	4,152	1	15	89	593	125	1,761	—	—	1	1
鹿 島 郡	952	5,604	3	10	949	5,594	3	24	109	463	266	2,361	—	—	1	1
中 能 登 町	952	5,604	3	10	949	5,594	3	24	109	463	266	2,361	—	—	1	1
鳳 珠 郡	1,990	11,280	38	534	1,952	10,746	6	35	270	1,661	135	1,731	—	—	10	38
穴 水 町	681	3,904	9	123	672	3,781	1	3	75	475	39	460	—	—	5	13
能 登 町	1,309	7,376	29	411	1,280	6,965	5	32	195	1,186	96	1,271	—	—	5	25

注 各年10月1日現在の数値である。  
資料 総務省統計局「事業所・企業統計調査報告」



## 経営組織別事業所数、従業者数（つづき）

営

（単位：人、％）

運 輸 業		卸売・小売業		金融・保険業		不 動 産 業		飲 食 店、宿 泊 業		医療、福祉		教 育、学 習 支 援 業		複 合 サービス 業		サービス業 (他に分類されないもの)	
事業所数	従業者数	事業所数	従業者数	事業所数	従業者数	事業所数	従業者数	事業所数	従業者数	事業所数	従業者数	事業所数	従業者数	事業所数	従業者数	事業所数	従業者数
1,438	25,512	19,685	131,120	1,207	15,654	2,517	6,442	8,561	52,524	2,521	35,621	1,914	10,299	635	5,742	12,159	68,023
1,330	24,871	17,529	118,697	1,028	13,084	2,451	6,777	7,892	50,387	2,853	45,620	1,932	14,084	737	8,382	12,101	74,601
△ 7.5	△ 2.5	△ 11.0	△ 9.5	△ 14.8	△ 16.4	△ 2.6	5.2	△ 7.8	△ 4.1	13.2	28.1	0.9	36.8	16.1	46.0	△ 0.5	9.7
1,330	24,871	17,529	118,697	1,028	13,084	2,451	6,777	7,892	50,387	2,853	45,620	1,932	14,084	737	8,382	12,101	74,601
612	12,682	7,566	60,050	551	8,538	1,501	4,725	3,724	24,771	1,296	22,238	918	8,187	236	2,613	5,370	41,637
65	1,144	1,158	6,129	70	559	99	180	541	3,210	166	3,155	106	442	63	554	758	3,801
113	1,895	1,604	9,750	95	912	198	455	693	4,043	252	4,029	177	1,032	72	749	1,097	6,575
25	248	591	2,449	25	210	12	33	262	1,076	55	735	29	207	32	303	383	965
33	331	413	1,476	13	131	6	11	128	472	33	395	24	41	29	273	270	974
40	855	1,121	6,280	38	400	134	296	604	5,692	185	3,369	76	280	46	559	667	3,390
28	359	410	1,902	16	174	29	52	181	751	79	746	48	204	21	414	324	1,279
34	476	367	1,801	16	193	39	70	125	636	66	828	37	137	18	141	268	1,175
136	3,304	1,195	9,099	58	535	104	212	482	2,963	205	2,092	156	747	55	887	779	4,258
48	762	580	3,007	21	201	54	96	173	1,031	100	1,453	91	687	22	335	318	1,815
13	216	50	778	4	16	1	2	10	69	6	56	17	51	3	28	43	195
13	216	50	778	4	16	1	2	10	69	6	56	17	51	3	28	43	195
55	1,151	683	6,993	41	406	175	439	319	2,699	120	1,815	76	931	12	174	485	3,415
55	1,151	683	6,993	41	406	175	439	319	2,699	120	1,815	76	931	12	174	485	3,415
30	375	446	3,401	24	227	46	117	181	937	113	2,244	103	933	27	286	364	1,610
18	286	261	2,340	10	109	30	82	88	513	59	574	52	252	20	259	209	1,056
12	89	185	1,061	14	118	16	35	93	424	54	1,670	51	681	7	27	155	554
37	417	482	2,031	17	144	10	26	173	904	62	1,001	30	56	50	401	386	1,605
32	289	348	1,468	10	110	10	26	133	683	40	665	23	47	42	319	263	1,196
5	128	134	563	7	34	—	—	40	221	22	336	7	9	8	82	123	409
17	236	239	1,061	13	134	4	10	70	281	33	353	13	23	13	165	168	482
17	236	239	1,061	13	134	4	10	70	281	33	353	13	23	13	165	168	482
44	420	624	2,490	26	304	39	53	226	852	82	1,111	31	126	38	500	421	1,425
18	186	206	947	9	48	17	27	89	328	29	372	10	76	17	246	157	600
26	234	418	1,543	17	256	22	26	137	524	53	739	21	50	21	254	264	825

## 21 市町、産業（大分類）、 (3) 国 ・ 地 方

年次及び 市 町 別	合 計		農 林 漁 業		非農林漁業		鉱 業		建 設 業		製 造 業		電気・ガス・ 熱供給・水道業		情報通信業	
	事 業 数	従 業 数	事 業 数	従 業 数	事 業 数	従 業 数	事 業 数	従 業 数	事 業 数	従 業 数	事 業 数	従 業 数	事 業 数	従 業 数	事 業 数	従 業 数
平成 13 年	2,655	59,093	8	66	2,647	59,027	—	—	—	—	1	—	77	1,098	4	762
18 年	2,270	46,359	8	52	2,262	46,307	—	—	—	—	1	—	59	903	2	7
対前年比 %	△ 14.5	△ 21.5	0.0	△ 21.2	△ 14.5	△ 21.5	—	—	—	—	0.0	—	△ 23.4	△ 17.8	△ 50.0	△ 99.1
県 計	2,270	46,359	8	52	2,262	46,307	—	—	—	—	1	—	59	903	2	7
金 沢 市	495	17,045	3	25	492	17,020	—	—	—	—	—	—	13	455	—	—
七 尾 市	189	3,244	—	—	189	3,244	—	—	—	—	—	—	3	58	—	—
小 松 市	183	5,401	1	1	182	5,400	—	—	—	—	—	—	2	58	1	1
輪 島 市	122	1,994	—	—	122	1,994	—	—	—	—	—	—	5	29	1	6
珠 洲 市	78	1,042	1	—	77	1,042	—	—	—	—	—	—	5	22	—	—
加 賀 市	161	2,304	1	10	160	2,294	—	—	—	—	—	—	4	24	—	—
羽 咋 市	76	1,019	—	—	76	1,019	—	—	—	—	—	—	2	16	—	—
か ほ く 市	107	1,317	—	—	107	1,317	—	—	—	—	—	—	2	16	—	—
白 山 市	288	3,928	1	1	287	3,927	—	—	—	—	1	—	7	89	—	—
能 美 市	88	1,500	—	—	88	1,500	—	—	—	—	—	—	2	22	—	—
能 美 郡	25	243	—	—	25	243	—	—	—	—	—	—	—	—	—	—
川 北 町	25	243	—	—	25	243	—	—	—	—	—	—	—	—	—	—
石 川 郡	60	1,386	—	—	60	1,386	—	—	—	—	—	—	1	9	—	—
野 々 市 町	60	1,386	—	—	60	1,386	—	—	—	—	—	—	1	9	—	—
河 北 郡	106	2,003	—	—	106	2,003	—	—	—	—	—	—	4	38	—	—
津 幡 町	54	1,330	—	—	54	1,330	—	—	—	—	—	—	2	26	—	—
内 灘 町	52	673	—	—	52	673	—	—	—	—	—	—	2	12	—	—
羽 咋 郡	113	1,480	—	—	113	1,480	—	—	—	—	—	—	3	26	—	—
志 賀 町	70	880	—	—	70	880	—	—	—	—	—	—	2	15	—	—
宝 達 志 水 町	43	600	—	—	43	600	—	—	—	—	—	—	1	11	—	—
鹿 島 郡	52	603	—	—	52	603	—	—	—	—	—	—	1	11	—	—
中 能 登 町	52	603	—	—	52	603	—	—	—	—	—	—	1	11	—	—
鳳 珠 郡	127	1,850	1	15	126	1,835	—	—	—	—	—	—	5	30	—	—
穴 水 町	40	631	—	—	40	631	—	—	—	—	—	—	1	11	—	—
能 登 町	87	1,219	1	15	86	1,204	—	—	—	—	—	—	4	19	—	—

注 各年10月1日現在の数値である。  
資料 総務省統計局「事業所・企業統計調査報告」

## 経営組織別事業所数、従業者数（つづき）

## 公 共 団 体

（単位：人、％）

運 輸 業		卸売・小売業		金融・保険業		不動産業		飲 食 店、 宿 泊 業		医療、福祉		教 育、 学 習 支 援 業		複 合 サ ー ビ ス 業		サ ー ビ ス 業 (他に分類され ないもの)		公 務 (他に分類され ないもの)	
事 業 所 数	従 業 者 数	事 業 所 数	従 業 者 数	事 業 所 数	従 業 者 数	事 業 所 数	従 業 者 数	事 業 所 数	従 業 者 数	事 業 所 数	従 業 者 数	事 業 所 数	従 業 者 数	事 業 所 数	従 業 者 数	事 業 所 数	従 業 者 数	事 業 所 数	従 業 者 数
8	60	28	327	1	256	19	33	21	127	494	11,996	783	17,284	251	3,126	347	3,924	613	20,034
11	75	30	330	—	—	18	51	19	78	475	9,977	746	13,876	—	—	332	2,868	569	18,142
37.5	25.0	7.1	0.9	—	—	△ 5.3	54.5	△ 9.5	△ 38.6	△ 3.8	△ 16.8	△ 4.7	△ 19.7	—	—	△ 4.3	△ 26.9	△ 7.2	△ 9.4
11	75	30	330	—	—	18	51	19	78	475	9,977	746	13,876	—	—	332	2,868	569	18,142
1	29	13	176	—	—	15	31	4	2	50	2,004	161	4,581	—	—	90	1,501	145	8,241
1	21	2	9	—	—	—	—	1	5	45	852	63	990	—	—	16	179	58	1,130
—	—	—	—	—	—	—	—	1	2	30	849	71	1,485	—	—	29	274	48	2,731
1	7	—	—	—	—	—	—	2	20	19	423	38	499	—	—	9	135	47	875
—	—	—	—	—	—	—	—	—	—	16	365	27	334	—	—	6	36	23	285
1	5	1	12	—	—	3	20	—	—	34	603	49	878	—	—	37	74	31	678
—	—	1	17	—	—	—	—	—	—	20	317	25	293	—	—	8	29	20	347
2	2	2	24	—	—	—	—	—	—	40	607	27	337	—	—	21	34	13	297
4	1	4	15	—	—	—	—	7	33	59	1,260	88	1,224	—	—	58	204	59	1,101
—	—	1	19	—	—	—	—	—	—	37	575	26	483	—	—	5	31	17	370
—	—	—	—	—	—	—	—	—	—	6	88	8	75	—	—	5	26	6	54
—	—	—	—	—	—	—	—	—	—	6	88	8	75	—	—	5	26	6	54
—	—	1	2	—	—	—	—	—	—	19	261	24	806	—	—	7	38	8	270
—	—	1	2	—	—	—	—	—	—	19	261	24	806	—	—	7	38	8	270
1	10	1	29	—	—	—	—	—	—	31	562	42	686	—	—	9	64	18	614
1	10	—	—	—	—	—	—	—	—	16	379	17	452	—	—	6	60	12	403
—	—	1	29	—	—	—	—	—	—	15	183	25	234	—	—	3	4	6	211
—	—	2	17	—	—	—	—	3	—	32	490	31	432	—	—	14	93	28	422
—	—	2	17	—	—	—	—	3	—	18	272	19	270	—	—	9	60	17	246
—	—	—	—	—	—	—	—	—	—	14	218	12	162	—	—	5	33	11	176
—	—	2	10	—	—	—	—	—	—	19	164	18	231	—	—	1	3	11	184
—	—	2	10	—	—	—	—	—	—	19	164	18	231	—	—	1	3	11	184
—	—	—	—	—	—	—	—	1	16	18	557	48	542	—	—	17	147	37	543
—	—	—	—	—	—	—	—	1	16	7	285	14	135	—	—	4	15	13	169
—	—	—	—	—	—	—	—	—	—	11	272	34	407	—	—	13	132	24	374

## 22 産業（中分類）従業者規模別

年 次 及 び 産 業 分 類 別	総 数		1 ～ 4 人		5 ～ 9 人	
	事 所 業 数	従 者 業 数	事 所 業 数	従 者 業 数	事 所 業 数	従 者 業 数
平 成 13 年	69,982	541,961	45,144	97,626	12,921	84,087
対 前 回 比	△ 7.6	△ 1.9	△ 8.8	△ 9.7	△ 7.5	△ 7.6
農 業	244	2,598	68	168	85	570
林 業	161	1,391	55	133	58	383
漁 業	31	239	7	19	13	85
漁 業	52	968	6	16	14	102
非 農 林 漁 業（公 務 を 除 く）	64,434	528,987	41,095	87,960	11,862	77,152
鉱 業	43	355	12	23	16	105
建 設 業	7,357	48,955	4,397	9,614	1,644	10,861
製 造 業	8,572	109,732	5,030	11,595	1,542	10,023
食 料 品 製 造 業	693	11,875	292	791	151	1,053
飲 料 ・ た ば こ ・ 飼 料 製 造 業	71	1,051	28	76	20	134
繊 維 工 業（衣 服、そ の 他 の 繊 維 製 品 を 除 く）	1,908	14,093	1,306	3,160	343	2,139
衣 服 ・ そ の 他 の 繊 維 製 品 製 造 業	295	3,787	131	310	53	349
木 材 ・ 木 製 品 製 造 業（家 具 を 除 く）	290	1,641	204	463	54	363
家 具 ・ 装 備 品 製 造 業	491	2,240	396	774	65	419
パ ル プ ・ 紙 ・ 紙 加 工 品 製 造 業	136	1,580	54	148	40	256
出 版 ・ 同 関 連 産 業	395	4,796	219	535	81	507
化 学 工 業	62	1,971	18	40	12	80
石 油 製 品 ・ 石 炭 製 品 製 造 業	9	157	1	3	3	19
プ ラ ス チ ッ ク 製 品 製 造 業	216	3,220	100	237	57	363
ゴ ム 製 品 製 造 業	31	361	11	25	8	51
な め し 革 ・ 同 製 品 ・ 毛 皮 製 造 業	8	58	5	13	1	5
窯 業 ・ 土 石 製 品 製 造 業	474	4,039	294	610	71	491
鉄 鋼 業	88	1,610	37	90	14	90
非 鉄 金 属 製 造 業	38	651	12	34	10	73
金 属 製 品 製 造 業	778	8,835	433	1,023	147	970
一 般 機 械 器 具 製 造 業	1,140	21,635	538	1,265	232	1,503
電 気 機 械 器 具 製 造 業	226	5,293	75	184	36	237
情 報 通 信 機 械 器 具 製 造 業	30	2,979	5	15	2	14
電 子 部 品 ・ デ バ イ ス 製 造 業	85	9,956	18	47	8	49
輸 送 用 機 械 器 具 製 造 業	114	2,935	36	86	26	176
精 密 機 械 器 具 製 造 業	36	908	16	44	7	44
そ の 他 の 製 造 業	958	4,061	801	1,622	101	638

注1 各年10月1日現在の数値である。  
資料 総務省統計局「事業所・企業統計調査報告」

## 事業所数及び従業者数（民営）

（単位：人、％）

10 ～ 29人			30 ～ 49人			50 ～ 99人			100 ～ 299人			300 人 以 上			派遣・下請 従業者のみ
事業所 数	従 者	業 数	事業所 数	従 者	業 数	事業所 数	従 者	業 数	事業所 数	従 者	業 数	事業所 数	従 者	業 数	事業所 数
9,058	143,887		1,434	53,684		884	60,648		403	63,706		77	38,323		61
<b>8,587</b>	<b>136,334</b>		<b>1,470</b>	<b>55,252</b>		<b>905</b>	<b>62,051</b>		<b>429</b>	<b>67,585</b>		<b>85</b>	<b>44,513</b>		<b>92</b>
△ 5.2	△ 5.2		2.5	2.9		2.4	2.3		6.5	6.1		10.4	16.2		50.8
<b>76</b>	<b>1,180</b>		<b>9</b>	<b>362</b>		<b>5</b>	<b>318</b>		—	—		—	—		<b>1</b>
<b>43</b>	<b>636</b>		<b>4</b>	<b>175</b>		<b>1</b>	<b>64</b>		—	—		—	—		—
<b>10</b>	<b>135</b>		—	—		—	—		—	—		—	—		<b>1</b>
<b>23</b>	<b>409</b>		<b>5</b>	<b>187</b>		<b>4</b>	<b>254</b>		—	—		—	—		—
<b>8,511</b>	<b>135,154</b>		<b>1,461</b>	<b>54,890</b>		<b>900</b>	<b>61,733</b>		<b>429</b>	<b>67,585</b>		<b>85</b>	<b>44,513</b>		<b>91</b>
<b>14</b>	<b>183</b>		<b>1</b>	<b>44</b>		—	—		—	—		—	—		—
<b>1,109</b>	<b>16,826</b>		<b>132</b>	<b>4,921</b>		<b>55</b>	<b>3,612</b>		<b>17</b>	<b>2,693</b>		<b>1</b>	<b>428</b>		<b>2</b>
<b>1,301</b>	<b>21,406</b>		<b>313</b>	<b>11,865</b>		<b>219</b>	<b>15,112</b>		<b>131</b>	<b>20,659</b>		<b>34</b>	<b>19,072</b>		<b>2</b>
156	2,604		36	1,363		35	2,346		19	3,114		2	604		2
14	217		5	178		1	84		3	362		—	—		—
184	2,853		33	1,256		28	1,871		13	1,770		1	1,044		—
76	1,318		21	800		12	772		2	238		—	—		—
25	390		5	185		1	61		1	179		—	—		—
20	287		7	268		2	170		—	—		1	322		—
30	522		6	210		5	306		1	138		—	—		—
62	1,045		16	601		11	749		5	1,010		1	349		—
19	294		2	71		5	397		6	1,089		—	—		—
3	52		2	83		—	—		—	—		—	—		—
33	607		13	453		9	627		3	416		1	517		—
10	190		1	37		1	58		—	—		—	—		—
2	40		—	—		—	—		—	—		—	—		—
97	1,526		5	179		5	384		1	112		1	737		—
18	309		11	400		6	458		2	263		—	—		—
12	165		1	32		1	68		2	279		—	—		—
133	2,176		39	1,487		17	1,180		8	1,485		1	514		—
227	3,754		59	2,316		48	3,254		28	4,601		8	4,942		—
70	1,227		19	740		14	1,064		11	1,527		1	314		—
11	203		4	141		1	95		3	572		4	1,939		—
16	296		12	446		7	500		14	2,221		10	6,397		—
33	569		9	335		3	161		6	893		1	715		—
7	107		2	81		2	157		1	157		1	318		—
43	655		5	203		5	350		2	233		1	360		—

## 22 産業（中分類）従業者規模別

産 業 分 類 別	総 数		1 ～ 4 人		5 ～ 9 人							
	事 所	業 数	従 者	業 数	事 所	業 数	従 者	業 数				
電 気 ・ ガ ス ・ 熱 供 給 ・ 水 道 業		23		1,502		4		6		4		25
情 報 通 信 業		586		11,940		261		606		127		849
運 輸 業		1,330		24,871		497		857		219		1,511
卸 売 ・ 小 売 業		17,529		118,697		10,961		25,066		3,602		23,319
卸 売 業		4,244		37,857		2,033		5,218		1,190		7,747
各 種 商 品 卸 売 業		6		59		1		4		3		15
織 維 ・ 衣 服 等 卸 売 業		287		1,957		165		398		69		454
飲 食 料 品 卸 売 業		866		9,434		360		920		238		1,574
建築材料・鉱物・金属材料等卸売業		849		6,940		413		1,110		243		1,594
機 械 器 具 卸 売 業		1,150		10,909		490		1,294		383		2,524
そ の 他 の 卸 売 業		1,086		8,558		604		1,492		254		1,586
小 売 業		13,285		80,840		8,928		19,848		2,412		15,572
各 種 商 品 小 売 業		84		6,236		34		68		14		100
織物・衣服・身の回り品小売業		1,908		7,399		1,446		3,203		340		2,135
飲 食 料 品 小 売 業		4,542		29,352		3,114		6,770		640		4,134
自 動 車 ・ 自 転 車 小 売 業		1,097		7,396		604		1,438		256		1,702
家具・じゅう器・機械器具小売業		1,310		5,363		1,047		2,281		176		1,080
そ の 他 の 小 売 業		4,344		25,094		2,683		6,088		986		6,421
金 融 ・ 保 険 業		1,028		13,084		364		802		265		1,755
不 動 産 業		2,451		6,777		2,193		3,800		194		1,193
飲 食 店 、 宿 泊 業		7,892		50,387		5,199		11,279		1,452		9,437
医 療 、 福 祉 社		2,853		45,620		1,182		2,639		797		5,297
医 療 業		2,046		27,288		1,026		2,220		662		4,359
保 健 衛 生		8		37		3		6		5		31
社会保険・社会福祉・介護事業		799		18,295		153		413		130		907
教 育 、 学 習 支 援 業		1,932		14,084		1,492		2,261		203		1,290
学 校 教 育		159		7,561		9		24		27		190
そ の 他 の 教 育 、 学 習 支 援 業		1,773		6,523		1,483		2,237		176		1,100
複 合 サ ー ビ ス 事 業		737		8,382		417		1,034		135		826
郵 便 局		320		3,695		193		561		68		399
協同組合(他に分類されないもの)		417		4,687		224		473		67		427
サービス業(他に分類されないもの)		12,101		74,601		9,086		18,378		1,662		10,661
専門サービス業(他に分類されないもの)		1,982		10,400		1,399		3,065		375		2,359
学 術 ・ 開 発 研 究 機 関		35		408		19		42		6		41
洗 濯 ・ 理 容 ・ 美 容 ・ 浴 場 業		4,322		12,592		3,816		6,949		358		2,268
その他の生活関連サービス業		551		3,719		367		858		92		600
娯 楽 業		514		6,535		221		494		104		667
廃 棄 物 処 理 業		145		2,212		42		117		37		252
自 動 車 整 備 業		722		3,180		490		1,147		174		1,152
機 械 等 修 理 業		462		2,225		342		666		67		414
物 品 賃 貸 業		363		2,823		164		424		109		717
広 告 業		88		684		44		112		23		149
そ の 他 の 事 業 サ ー ビ ス 業		751		23,184		283		660		144		959
政 治 ・ 経 済 ・ 文 化 団 体		528		2,369		404		727		62		406
宗 教		1,605		4,127		1,471		3,077		106		646
そ の 他 の サ ー ビ ス 業		33		143		24		40		5		31

## 事業所数及び従業者数（民営）（つづき）

（単位：人）

10 ～ 29人			30 ～ 49人			50 ～ 99人			100 ～ 299人			300 人 以 上			派遣・下請 従業者のみ
事業所 数	従 者	業 数	事業所 数	従 者	業 数	事業所 数	従 者	業 数	事業所 数	従 者	業 数	事業所 数	従 者	業 数	事業所 数
3		70	4		137	4		314	2		233	2		717	—
105		1,742	31		1,202	32		2,296	20		3,033	5		2,212	5
374		6,386	135		5,103	66		4,519	33		4,618	4		1,877	2
2,416		37,352	299		11,088	173		11,704	46		7,866	6		2,302	26
803		12,658	119		4,470	65		4,319	23		3,445	—		—	11
2		40	—		—	—		—	—		—	—		—	—
44		679	4		163	4		263	—		—	—		—	1
192		3,118	45		1,645	23		1,522	5		655	—		—	3
160		2,432	21		814	6		475	4		515	—		—	2
225		3,605	23		863	16		1,056	10		1,567	—		—	3
180		2,784	26		985	16		1,003	4		708	—		—	2
1,613		24,694	180		6,618	108		7,385	23		4,421	6		2,302	15
10		147	1		42	5		397	14		3,180	6		2,302	—
101		1,507	6		195	2		108	1		251	—		—	12
628		9,982	86		3,264	68		4,576	5		626	—		—	1
211		3,061	20		722	5		352	1		121	—		—	—
69		1,062	10		384	8		556	—		—	—		—	—
594		8,935	57		2,011	20		1,396	2		243	—		—	2
308		5,039	58		2,287	24		1,584	8		1,147	1		470	—
42		631	8		310	2		155	1		177	1		511	10
1,008		15,999	133		4,939	60		4,147	30		4,586	—		—	10
571		9,364	127		4,777	102		7,097	57		9,413	12		7,033	5
245		3,444	32		1,223	30		2,121	39		6,888	12		7,033	—
—		—	—		—	—		—	—		—	—		—	—
326		5,920	95		3,554	72		4,976	18		2,525	—		—	5
158		2,534	31		1,144	31		2,078	10		1,487	6		3,290	1
73		1,143	17		651	19		1,319	9		1,322	5		2,912	—
85		1,391	14		493	12		759	1		165	1		378	1
126		2,107	29		1,084	15		1,038	10		1,811	1		482	4
36		615	14		516	4		305	4		817	1		482	—
90		1,492	15		568	11		733	6		994	—		—	4
976		15,515	160		5,989	117		8,077	64		9,862	12		6,119	24
178		2,720	12		435	9		646	8		1,175	—		—	1
7		111	1		34	1		62	1		118	—		—	—
119		1,777	15		541	12		809	2		248	—		—	—
71		1,119	10		381	9		627	1		134	—		—	1
134		2,284	34		1,294	17		1,110	3		375	1		311	—
47		805	13		489	4		230	2		319	—		—	—
55		740	2		86	1		55	—		—	—		—	—
43		675	6		204	4		266	—		—	—		—	—
81		1,331	7		247	2		104	—		—	—		—	—
19		299	—		—	2		124	—		—	—		—	—
155		2,576	57		2,180	52		3,743	46		7,258	11		5,808	3
40		637	2		63	4		301	1		235	—		—	15
23		369	1		35	—		—	—		—	—		—	4
4		72	—		—	—		—	—		—	—		—	—

23 農業経営体数及び農家数

(1) 農業経営体数（組織形態別経営体数）（平成17年 2 月 1 日現在）

（単位：経営体）

市町村別	計	法 人 化 し て い る					地方公共団 体・財産区	法人化し ていない	個人経営体
		小 計	農事組合 法 人	会 社	各種団体	その他の 法 人			
県 計	22,741	281	54	104	117	6	3	22,457	22,294
金 沢 市	2,669	21	2	10	9	—	1	2,647	2,638
七 尾 市	2,536	26	8	3	13	2	—	2,510	2,489
小 松 市	1,664	11	—	5	6	—	—	1,653	1,632
輪 島 市	1,112	6	—	2	4	—	—	1,106	1,102
珠 洲 市	1,207	15	3	4	8	—	—	1,192	1,180
加 賀 市	1,303	21	9	4	7	1	—	1,282	1,271
白 川 市	1,029	15	1	10	4	—	—	1,014	1,005
能 登 市	580	5	3	2	—	—	—	575	567
山 美 市	2,077	49	4	24	21	—	—	2,028	1,997
江 沼 郡	784	26	11	8	7	—	—	758	754
山 中 町	60	2	—	1	1	—	—	58	58
能 美 郡	60	2	—	1	1	—	—	58	58
川 北 町	353	4	1	3	—	—	—	349	347
石 川 郡	353	4	1	3	—	—	—	349	347
野 々 市 町	235	4	—	2	2	—	—	231	231
河 北 郡	235	4	—	2	2	—	—	231	231
津 幡 町	1,089	15	—	3	12	—	—	1,074	1,066
内 灘 町	998	13	—	1	12	—	—	985	978
羽 咋 郡	91	2	—	2	—	—	—	89	88
富 来 町	2,590	28	5	9	13	1	—	2,562	2,550
志 雄 町	662	5	2	—	2	1	—	657	655
賀 賀 町	402	4	1	—	3	—	—	398	397
水 押 町	1,145	13	2	6	5	—	—	1,132	1,130
鹿 島 郡	381	6	—	3	3	—	—	375	368
鳥 屋 町	880	2	1	1	—	—	—	878	874
鹿 島 町	295	1	—	1	—	—	—	294	291
鹿 島 町	407	—	—	—	—	—	—	407	406
鳳 至 郡	178	1	1	—	—	—	—	177	177
穴 水 町	2,241	28	6	12	9	1	2	2,211	2,207
門 前 町	710	12	3	3	6	—	—	698	696
能 都 町	602	6	1	4	1	—	—	596	596
柳 田 村	373	4	—	4	—	—	—	369	368
珠 洲 郡	556	6	2	1	2	1	2	548	547
内 浦 町	332	3	—	1	1	1	—	329	326
	332	3	—	1	1	1	—	329	326

資料 農林水産省「農林業センサス」

23 農業経営体数及び農家数（つづき）

(2) 農業経営体数及び農家数

年 次			農 業 經 営 体			農 家			
			家 族 經 営			計			
						販 売 農 家	販 売 農 家	自給的農家	
昭 和 平 成	60 年	...	...	44,262	54,547	44,262	10,285		
	2	...	...	38,399	47,850	38,399	9,451		
	7	...	...	33,564	41,894	33,564	8,330		
	12	28,799	...	28,407	36,653	28,407	8,246		
	17	22,741	22,328	22,297	31,652	22,297	9,355		

注 1 ① 2005年農林業センサスでは、法人や集落営農などを含めた農業経営を全体的に把握するため、2000年世界農林業センサスにおける「農家」「農家以外の事業体」及び「農業サービス事業体」を合わせて農業経営体として調査した。（林業は林業経営体）  
② 農業経営体数の12年値は、17年値と比較できるよう、2000年センサスの上記 3 項目の調査結果を合計した。  
③ 農家数は、農林業センサスの農家調査に相当する数値を掲載した。  
2 農業経営体…経営耕地面積が30アール以上または次の基準にあてはまるもの  
①露地野菜作付面積 15アール ②施設野菜栽培面積 350平方メートル ③果樹栽培面積 10アール  
④露地花き栽培面積 10アール ⑤施設花き栽培面積 250平方メートル ⑥搾乳牛飼養頭数 1 頭  
⑦肥育牛飼養頭数 1 頭 ⑧豚飼養頭数 15頭 ⑨採卵鶏飼養羽数 150羽  
⑩プロイラー年間出荷羽数 1000羽  
その他 調査期日前 1 年間における農業生産物の総販売額50万円に相当する事業の規模  
3 家族経営…農業経営体のうち、個人経営体および法人経営体のうち一戸一法人のもの  
4 農家…経営耕地面積が10アール以上または 1 年間の農産物販売金額が15万円以上のもの  
5 販売農家…経営耕地面積が30アール以上または 1 年間の農産物販売金額が50万円以上のもの  
6 自給的農家…経営耕地面積が30アール未満かつ 1 年間の農産物販売金額が50万円未満のもの  
資料 農林水産省「農林業センサス」



## 業

## 24 農家数及び農家人口

## (1) 総 農 家 数

(単位：戸)

年 次	総 農 家 数	販 売 農 家	自 給 的 農 家
平成12年	36,653	28,407	8,246
13	35,830	27,740	8,100
14	35,310	27,000	8,310
15	34,820	26,440	8,380
16	34,280	25,840	8,440
17	31,652	22,297	9,355

注1 各年の数値は1月1日現在。ただし、平成12年及び17年は2月1日現在「農林業センサス」数値。

2 平成12年及び17年値以外は、ラウンドのため計と内訳が合わない場合がある。

資料 北陸農政局統計部「石川農林水産統計年報」（平成18年以降データなし）

## 24 農家数及び農家人口（つづき）

## (2) 専 兼 業 別 農 家 数（販売農家）

(単位：戸)

年 次	販 売 農 家	専 業 農 家	兼 業 農 家		
			計	第1種兼業農家	第2種兼業農家
平成12年	28,407	3,068	25,339	1,896	23,443
13	27,740	3,170	24,570	1,640	22,930
14	27,000	3,190	23,810	1,590	22,220
15	26,440	3,250	23,180	1,540	21,640
16	25,840	3,210	22,630	1,540	21,090
17	22,297	3,306	18,991	2,337	16,654

注1 各年の数値は1月1日現在。ただし、平成12年及び17年は2月1日現在「農林業センサス」数値。

2 平成12年及び17年値以外は、ラウンドのため計と内訳が合わない場合がある。

資料 北陸農政局統計部「石川農林水産統計年報」（平成18年以降データなし）

## 24 農家数及び農家人口（つづき）

## (3) 経営耕地面積規模別農家数（販売農家）

(単位：戸)

年 次	計	0.5ha未満	0.5～1.0	1.0～1.5	1.5～2.0	2.0～2.5	2.5～3.0	3.0～4.0	4.0～5.0	5.0ha以上
平成12年	28,407	6,732	10,408	4,929	2,483	1,294	709	796	372	684
13	27,740	6,520	10,050	4,920	2,460	1,280	700	780	360	660
14	27,000	6,340	9,740	4,800	2,400	1,240	690	780	360	670
15	26,440	6,140	9,510	4,660	2,370	1,210	700	790	370	690
16	25,840	5,940	9,270	4,540	2,310	1,180	700	810	390	700
17	22,297	4,882	7,953	3,866	2,048	1,087	595	718	366	782

注1 各年の数値は1月1日現在。ただし、平成12年及び17年は2月1日現在「農林業センサス」数値。

2 平成12年及び17年値以外は、ラウンドのため計と内訳が合わない場合がある。

資料 北陸農政局統計部「石川農林水産統計年報」（平成18年以降データなし）

## 24 農家数及び農家人口（つづき）

## (4) 農家人口及び農業労働力（販売農家）

(単位：人)

年 次	農 家 人 口								
	計	男	女	う ち 農 業 就 業 人 口					
				計	男	女	う ち 基 幹 的 農 業 従 事 者		
							計	男	女
平成12年	126,821	61,505	65,316	37,660	16,080	21,580	17,316	9,270	8,046
13	123,530	60,640	62,890	37,690	16,110	21,580	17,110	9,170	7,940
14	119,330	58,380	60,950	37,220	15,910	21,310	16,940	9,060	7,880
15	116,620	56,850	59,770	36,470	15,590	20,880	16,780	8,990	7,780
16	112,900	55,100	57,800	35,650	15,200	20,450	16,500	8,860	7,640
17	94,914	46,214	48,700	31,241	14,258	16,983	16,758	9,580	7,178

注1 各年の数値は1月1日現在。ただし、平成12年及び17年は2月1日現在「農林業センサス」数値。

2 平成12年及び17年値以外は、ラウンドのため計と内訳が合わない場合がある。

資料 北陸農政局統計部「石川農林水産統計年報」（平成18年以降データなし）

## 25 市 町 村 別 農 家 数

(1) 販売農家（専兼業別）、自給的農家別農家数（平成17年2月1日現在）

(単位：戸)

市町村別	総農家数	販 売		農 家			自給的農家
		計	専 業	兼 業			
				計	第 1 種	第 2 種	
県 計	31,652	22,297	3,306	18,991	2,337	16,654	9,355
金 沢 市	3,647	2,632	443	2,189	346	1,843	1,015
七 尾 市	3,780	2,489	295	2,194	115	2,079	1,291
小 松 市	1,981	1,634	191	1,443	241	1,202	347
輪 島 市	1,829	1,101	215	886	66	820	728
珠 洲 市	2,186	1,175	251	924	81	843	1,011
加 賀 市	1,433	1,275	122	1,153	212	941	158
羽 咋 市	1,206	1,006	166	840	133	707	200
か ほ く 市	844	566	71	495	41	454	278
白 山 市	2,433	2,001	183	1,818	297	1,521	432
能 美 市	937	762	77	685	88	597	175
江 沼 郡	82	56	3	53	4	49	26
山 中 町	82	56	3	53	4	49	26
能 美 郡	388	347	29	318	46	272	41
川 北 町	388	347	29	318	46	272	41
石 川 郡	343	231	17	214	11	203	112
野々市町	343	231	17	214	11	203	112
河 北 郡	1,495	1,067	160	907	99	808	428
津 幡 町	1,282	979	144	835	88	747	303
内 灘 町	213	88	16	72	11	61	125
羽 咋 郡	3,508	2,552	376	2,176	245	1,931	956
富 来 町	1,003	654	120	534	68	466	349
志 雄 町	540	397	65	332	42	290	143
志 賀 町	1,491	1,132	137	995	86	909	359
押 水 町	474	369	54	315	49	266	105
鹿 島 郡	1,326	874	161	713	87	626	452
鳥 屋 町	450	291	50	241	17	224	159
鹿 島 町	632	406	79	327	50	277	226
鹿 西 町	244	177	32	145	20	125	67
鳳 至 郡	3,589	2,203	472	1,731	188	1,543	1,386
穴 水 町	1,140	696	154	542	73	469	444
門 前 町	1,036	593	148	445	43	402	443
能 都 町	656	368	86	282	29	253	288
柳 田 村	757	546	84	462	43	419	211
珠 洲 郡	645	326	74	252	37	215	319
内 浦 町	645	326	74	252	37	215	319

注1 販売農家とは、経営耕地面積が30アール以上又は農産物販売金額が50万円以上の農家をいう。

2 兼業農家とは、世帯員の中に兼業従事者（年間30日以上雇用兼業に従事するか、又は、年間15万円以上の売上げのある自営兼業に従事した者をいう。）がいる農家をいい、専業農家とは、それらの者がいない農家をいう。兼業農家のうち第1種兼業農家とは、農業所得を主とする農家をいい、第2種兼業農家とは、農業所得を従とする農家をいう。

3 自給的農家とは、経営耕地面積が30アール未満かつ農産物販売金額が50万円未満の農家をいう。

資料 農林水産省「2005年農林業センサス」

## 25 市 町 村 別 農 家 数 (つづき)

(2) 経営耕地面積規模別農家数 (販売農家) (平成17年 2 月 1 日現在)

(単位:戸)

市町村別	総 数	販 売 農 家											
		0.1ha 未満	0.1～ 0.3	0.3～ 0.5	0.5～ 1.0	1.0～ 1.5	1.5～ 2.0	2.0～ 2.5	2.5～ 3.0	3.0～ 4.0	4.0～ 5.0	5.0～ 10.0	10.0ha 以上
県 計	22,297	33	90	4,759	7,953	3,866	2,048	1,087	595	718	366	576	206
金 沢 市	2,632	3	31	570	1,012	511	203	111	55	64	25	31	16
七 尾 市	2,489	—	1	743	1,118	351	133	62	15	26	13	23	4
小 松 市	1,634	3	3	194	461	287	184	106	72	122	70	101	31
輪 島 市	1,101	1	3	414	491	103	46	18	10	2	6	5	2
珠 洲 市	1,175	7	4	437	435	140	46	24	16	24	7	21	14
加 賀 市	1,275	1	2	66	241	221	182	159	99	134	57	91	22
羽 咋 市	1,006	—	—	113	293	209	129	68	43	51	30	50	20
か ほ く 市	566	2	13	95	190	121	54	21	17	25	12	10	6
白 山 市	2,001	4	19	222	549	450	334	154	82	65	34	57	31
能 美 市	762	—	2	99	207	151	109	55	39	29	21	36	14
江 沼 郡	56	—	1	18	25	6	2	1	1	—	—	2	—
山 中 町	56	—	1	18	25	6	2	1	1	—	—	2	—
能 美 郡	347	—	1	25	71	83	59	34	20	17	16	19	2
川 北 町	347	—	1	25	71	83	59	34	20	17	16	19	2
石 川 郡	231	—	—	51	76	49	34	11	4	3	1	2	—
野 々 市 町	231	—	—	51	76	49	34	11	4	3	1	2	—
河 北 郡	1,067	1	—	187	425	231	105	37	18	22	7	24	10
津 幡 町	979	1	—	153	403	223	102	34	17	20	6	16	4
内 灘 町	88	—	—	34	22	8	3	3	1	2	1	8	6
羽 咋 郡	2,552	1	3	497	943	525	236	117	52	75	32	56	15
富 来 町	654	1	—	154	270	106	52	31	11	12	6	11	—
志 雄 町	397	—	3	91	135	74	37	24	7	8	6	7	5
志 賀 町	1,132	—	—	198	412	271	109	43	21	39	17	16	6
押 水 町	369	—	—	54	126	74	38	19	13	16	3	22	4
鹿 島 郡	874	3	1	173	324	144	79	46	24	33	18	19	10
鳥 屋 町	291	3	1	53	110	57	23	17	7	9	4	7	—
鹿 島 町	406	—	—	90	138	59	39	21	13	17	10	9	10
鹿 西 町	177	—	—	30	76	28	17	8	4	7	4	3	—
鳳 至 郡	2,203	7	4	766	938	252	96	52	25	21	11	25	6
穴 水 町	696	4	1	252	285	70	34	16	6	8	4	14	2
門 前 町	593	—	1	234	250	62	14	12	5	5	4	5	1
能 都 町	368	3	2	129	146	43	13	15	9	2	—	3	3
柳 田 村	546	—	—	151	257	77	35	9	5	6	3	3	—
珠 洲 郡	326	—	2	89	154	32	17	11	3	5	6	4	3
内 浦 町	326	—	2	89	154	32	17	11	3	5	6	4	3

資料 農林水産省「2005年農林業センサス」

## 25 市 町 村 別 農 家 数 (つづき)

(3) 農家人口、農業就業人口及び基幹的農業従事者数（販売農家）（平成17年2月1日現在）

(単位：人)

市町村別	農 家 人 口 1)								
	計	男	女	う ち 農 業 就 業 人 口 2)					
				計	男	女	うち基幹的農業従事者数 3)		
							計	男	女
県 計	94,914	46,214	48,700	31,241	14,258	16,983	16,758	9,580	7,178
金 沢 市	12,021	5,819	6,202	4,412	2,021	2,391	2,525	1,424	1,101
七 尾 市	10,284	5,043	5,241	3,020	1,384	1,636	1,492	851	641
小 松 市	7,709	3,743	3,966	2,224	1,075	1,149	1,058	663	395
輪 島 市	4,096	1,984	2,112	1,441	632	809	811	427	384
珠 洲 市	4,159	2,036	2,123	1,605	710	895	1,002	540	462
加 賀 市	6,132	2,954	3,178	1,823	892	931	986	596	390
羽 咋 市	4,154	2,033	2,121	1,391	668	723	692	435	257
か ほ く 市	2,615	1,260	1,355	803	373	430	438	263	175
白 山 市	9,604	4,697	4,907	3,123	1,383	1,740	1,704	932	772
能 美 市	3,614	1,787	1,827	1,086	510	576	487	316	171
江 沼 郡	263	131	132	64	31	33	42	21	21
山 中 町	263	131	132	64	31	33	42	21	21
能 美 郡	1,620	774	846	493	224	269	236	144	92
川 北 町	1,620	774	846	493	224	269	236	144	92
石 川 郡	1,201	576	625	395	145	250	180	83	97
野々市町	1,201	576	625	395	145	250	180	83	97
河 北 郡	4,465	2,153	2,312	1,468	671	797	690	426	264
津 幡 町	4,101	1,976	2,125	1,352	612	740	622	386	236
内 灘 町	364	177	187	116	59	57	68	40	28
羽 咋 郡	10,554	5,136	5,418	3,328	1,489	1,839	1,696	965	731
富 来 町	2,483	1,194	1,289	880	383	497	516	269	247
志 雄 町	1,633	817	816	539	246	293	270	168	102
志 賀 町	4,825	2,329	2,496	1,405	623	782	668	375	293
押 水 町	1,613	796	817	504	237	267	242	153	89
鹿 島 郡	3,533	1,740	1,793	1,178	553	625	588	386	202
鳥 屋 町	1,190	584	606	377	165	212	189	109	80
鹿 島 町	1,674	821	853	577	282	295	291	200	91
鹿 西 町	669	335	334	224	106	118	108	77	31
鳳 至 郡	7,682	3,762	3,920	2,871	1,265	1,606	1,743	917	826
穴 水 町	2,418	1,198	1,220	930	436	494	596	321	275
門 前 町	1,927	944	983	779	346	433	463	258	205
能 都 町	1,258	610	648	512	216	296	338	164	174
柳 田 村	2,079	1,010	1,069	650	267	383	346	174	172
珠 洲 郡	1,208	586	622	516	232	284	388	191	197
内 浦 町	1,208	586	622	516	232	284	388	191	197

注1 「農家人口」とは、原則として住居と生計を共にしている者（世帯員）をいう。ただし、出稼ぎ、行商、入院療養等で調査日現在その家にいなくても生計を共にしている者は含めるが、勉強や就職等のため他出して生活している者は除く。

2 「農業就業人口」とは、自営農業に従事した満15歳以上の世帯員（農業従事者）のうち、調査期日前1年間に「農業のみに従事した世帯員」及び「農業と兼業の双方に従事したが、農業の従事日数の方が多い世帯員」のことをいう。

3 「基幹的農業従事者」とは、農業に主として従事した世帯員（農業就業人口）のうち、調査期日前1年間のふだんの主な状態が「仕事に従事していた者」のことをいう。

資料 農林水産省「2005年農林業センサス」

## 26 市町村別農業用機械所有台数（販売農家）（平成17年2月1日現在）

（単位：台）

市町村別	乗 用 型 ト ラ ク タ ー				動 力 防 除 機	乗 用 型 ス プ レ イ ヤ ー	動 力 田 植 機	コンバイン
	計	15馬力未満	15～30	30馬力以上				
県 計	17,877	4,534	11,463	1,880	16,566	277	16,812	15,410
金 沢 市	2,546	633	1,707	206	1,871	98	1,948	1,950
七 尾 市	1,523	654	784	85	1,768	7	2,084	1,911
小 松 市	1,508	217	1,052	239	1,111	12	1,221	1,238
輪 島 市	593	290	282	21	750	5	790	598
珠 洲 市	799	297	436	66	889	9	870	561
加 賀 市	1,145	79	796	270	1,133	41	888	875
羽 咋 市	919	195	675	49	752	10	865	793
か ほ く 市	463	116	301	46	383	6	352	385
白 山 市	1,809	229	1,257	323	1,579	22	1,424	1,240
能 美 市	692	90	478	124	528	6	559	551
江 沼 郡	31	10	20	1	40	1	25	24
山 中 町	31	10	20	1	40	1	25	24
能 美 郡	272	21	185	66	295	5	226	207
川 北 町	272	21	185	66	295	5	226	207
石 川 郡	225	44	158	23	188	3	183	190
野 々 市 町	225	44	158	23	188	3	183	190
河 北 郡	952	289	569	94	832	9	864	935
津 幡 町	850	265	533	52	787	6	825	888
内 灘 町	102	24	36	42	45	3	39	47
羽 咋 郡	2,040	541	1,373	126	1,850	19	1,986	1,894
富 来 町	507	138	328	41	464	6	526	434
志 雄 町	347	118	215	14	276	8	322	322
志 賀 町	886	212	635	39	829	4	877	866
押 水 町	300	73	195	32	281	1	261	272
鹿 島 郡	596	165	390	41	633	6	698	664
鳥 屋 町	180	47	120	13	167	2	186	189
鹿 島 町	306	91	195	20	333	1	372	338
鹿 西 町	110	27	75	8	133	3	140	137
鳳 至 郡	1,491	594	813	84	1,731	12	1,667	1,257
穴 水 町	512	233	238	41	548	3	543	418
門 前 町	365	127	224	14	452	1	440	260
能 都 町	257	110	129	18	304	3	281	216
柳 田 村	357	124	222	11	427	5	403	363
珠 洲 郡	273	70	187	16	233	6	162	137
内 浦 町	273	70	187	16	233	6	162	137

資料 農林水産省「2005年農林業センサス」

## 27 市町村別経営耕地と耕作

市町村別	総 農 家								販 売 農 家		
	農家数	世帯員数			経営耕地		耕作放棄地		農家数	経営耕地	
		計	男	女	実農家数	面 積	実農家数	面 積 ①+②		実農家数	面 積
県 計	31,652	125,721	60,849	64,872	31,577	3,287,348	12,502	313,119	22,297	22,275	3,114,382
金 沢 市	3,647	15,920	7,666	8,254	3,638	355,988	1,218	28,724	2,632	2,629	336,792
七 尾 市	3,780	14,494	7,049	7,445	3,780	250,057	2,232	49,537	2,489	2,489	224,319
小 松 市	1,981	9,025	4,374	4,651	1,977	348,584	546	10,105	1,634	1,632	342,484
輪 島 市	1,829	6,171	2,968	3,203	1,818	98,081	849	18,855	1,101	1,100	84,317
珠 洲 市	2,186	7,060	3,412	3,648	2,183	151,189	973	22,199	1,175	1,172	132,738
加 賀 市	1,433	6,751	3,245	3,506	1,433	312,660	299	8,112	1,275	1,275	309,562
羽 咋 市	1,206	4,805	2,353	2,452	1,206	197,200	357	7,814	1,006	1,006	193,341
か ほ く 市	844	3,696	1,777	1,919	842	85,458	394	10,037	566	565	81,231
白 山 市	2,433	11,198	5,455	5,743	2,430	352,087	308	5,055	2,001	1,999	344,427
能 美 市	937	4,266	2,096	2,170	937	148,063	136	1,369	762	762	144,687
江 沼 郡	82	364	182	182	82	5,688	22	733	56	56	5,266
山 中 町	82	364	182	182	82	5,688	22	733	56	56	5,266
能 美 郡	388	1,783	852	931	388	69,151	11	209	347	347	68,444
川 北 町	388	1,783	852	931	388	69,151	11	209	347	347	68,444
石 川 郡	343	1,639	777	862	343	27,424	24	257	231	231	25,404
野々市町	343	1,639	777	862	343	27,424	24	257	231	231	25,404
河 北 郡	1,495	6,076	2,928	3,148	1,489	151,359	649	17,273	1,067	1,067	144,014
津 幡 町	1,282	5,218	2,502	2,716	1,276	126,294	610	15,142	979	979	120,913
内 灘 町	213	858	426	432	213	25,065	39	2,131	88	88	23,101
羽 咋 郡	3,508	13,660	6,581	7,079	3,492	342,217	1,600	41,132	2,552	2,551	325,375
富 来 町	1,003	3,545	1,681	1,864	1,002	76,272	609	15,447	654	653	70,107
志 雄 町	540	2,093	1,028	1,065	540	54,941	255	6,623	397	397	52,248
志 賀 町	1,491	6,063	2,905	3,158	1,477	147,596	610	16,320	1,132	1,132	141,530
押 水 町	474	1,959	967	992	473	63,408	126	2,742	369	369	61,490
鹿 島 郡	1,326	5,050	2,499	2,551	1,323	131,269	396	6,644	874	871	122,389
鳥 屋 町	450	1,698	830	868	447	38,924	91	1,155	291	288	35,685
鹿 島 町	632	2,465	1,219	1,246	632	68,914	250	4,722	406	406	64,601
鹿 西 町	244	887	450	437	244	23,431	55	767	177	177	22,103
鳳 至 郡	3,589	11,530	5,568	5,962	3,571	219,385	2,078	74,998	2,203	2,197	193,963
穴 水 町	1,140	3,705	1,812	1,893	1,136	73,005	732	31,965	696	692	64,847
門 前 町	1,036	3,003	1,428	1,575	1,031	55,091	555	14,401	593	593	47,313
能 都 町	656	2,104	1,000	1,104	652	40,194	370	15,464	368	366	34,774
柳 田 村	757	2,718	1,328	1,390	752	51,095	421	13,168	546	546	47,029
珠 洲 郡	645	2,233	1,067	1,166	645	41,488	410	10,066	326	326	35,629
内 浦 町	645	2,233	1,067	1,166	645	41,488	410	10,066	326	326	35,629

資料 農林水産省「2005年農林業センサス」

## 放棄地（総農家、土地持ち非農家）

単位 { 農家(世帯)数：戸(世帯)  
世帯員数：人  
面積：a

							土地持ち非農家			耕作放棄地 面積 ①+②+③
		自 給 の 農 家								
耕作放棄地		農家数	経営耕地		耕作放棄地		耕地及び耕作放棄地を 5a以上所有している世帯数	耕作放棄地		
実農家数	面積①		実農家数	面 積	実農家数	面積②		実世帯数	面積③	
8,249	212,254	9,355	9,302	172,966	4,253	100,865	25,518	10,390	283,078	596,197
870	19,894	1,015	1,009	19,196	348	8,830	2,300	1,117	32,246	60,970
1,460	35,617	1,291	1,291	25,738	772	13,920	1,966	1,229	29,760	79,297
431	7,870	347	345	6,100	115	2,235	2,824	565	9,835	19,940
491	11,499	728	718	13,764	358	7,356	723	459	11,893	30,748
520	12,305	1,011	1,011	18,451	453	9,894	1,375	660	14,723	36,922
251	6,866	158	158	3,098	48	1,246	1,709	199	6,119	14,231
286	6,373	200	200	3,859	71	1,441	1,379	363	17,521	25,335
262	7,098	278	277	4,227	132	2,939	1,236	914	20,738	30,775
212	3,118	432	431	7,660	96	1,937	2,376	409	8,381	13,436
84	903	175	175	3,376	52	466	1,452	136	1,363	2,732
14	603	26	26	422	8	130	109	64	721	1,454
14	603	26	26	422	8	130	109	64	721	1,454
11	209	41	41	707	—	—	254	—	—	209
11	209	41	41	707	—	—	254	—	—	209
16	84	112	112	2,020	8	173	183	16	607	864
16	84	112	112	2,020	8	173	183	16	607	864
452	11,157	428	422	7,345	197	6,116	1,296	639	24,765	42,038
434	10,575	303	297	5,381	176	4,567	919	478	16,868	32,010
18	582	125	125	1,964	21	1,549	377	161	7,897	10,028
1,127	29,348	956	941	16,842	473	11,784	2,586	1,367	38,430	79,562
391	9,620	349	349	6,165	218	5,827	727	527	13,466	28,913
186	4,857	143	143	2,693	69	1,766	531	252	10,037	16,660
454	12,562	359	345	6,066	156	3,758	794	396	11,309	27,629
96	2,309	105	104	1,918	30	433	534	192	3,618	6,360
274	4,616	452	452	8,880	122	2,028	1,300	395	8,022	14,666
58	728	159	159	3,239	33	427	270	62	1,162	2,317
169	3,223	226	226	4,313	81	1,499	680	275	6,176	10,898
47	665	67	67	1,328	8	102	350	58	684	1,451
1,287	50,133	1,386	1,374	25,422	791	24,865	2,061	1,569	50,321	125,319
443	19,693	444	444	8,158	289	12,272	647	544	21,075	53,040
311	8,141	443	438	7,778	244	6,260	844	631	17,012	31,413
227	11,707	288	286	5,420	143	3,757	344	274	9,280	24,744
306	10,592	211	206	4,066	115	2,576	226	120	2,954	16,122
201	4,561	319	319	5,859	209	5,505	389	289	7,633	17,699
201	4,561	319	319	5,859	209	5,505	389	289	7,633	17,699

## 28 農 作 物 収 穫 量

(単位：t)

農 作 物	平 成 17 年	18 年	19 年	20 年	21 年
米	142,000	138,500	137,000	139,100	134,900
麦 類					
小 麦	x	33	101	r77	110
六 条 大 麦	2,560	2,590	3,530	3,860	3,600
い も 類					
かんしょ	...	...	...	r 5,250	...
春植えびれいしょ	4,570	4,750	4,200	4,260	4,130
豆 類					
大豆	1,750	2,150	2,040	2,500	2,290
小豆	...	124	...	...	81
野 菜					
秋冬だいこん	14,300	14,300	14,100	13,600	14,400
かぶ	...	...	1,280	...	...
冬にんじん	688	714	644	552	660
ごぼう	...	...	239	...	...
れんこん	...	...	960	...	...
秋冬のいも	367	351	349	355	358
やまのいも	...	...	477	...	...
秋冬のさとい	2,760	2,840	2,490	2,710	2,700
キヤバツ	2,120	2,060	1,910	2,070	2,220
ほうれんそ	476	464	479	481	487
ねたぎ	...	1,920	1,950	2,070	1,950
まねぎ	1,270	1,200	1,240	1,230	1,280
夏秋なす	2,350	2,130	1,910	2,040	1,790
トマト	5,400	5,140	5,000	5,190	5,220
きゅうり	3,240	2,890	2,790	3,040	2,750
かぼち	2,810	2,530	2,890	3,140	2,770
夏ピーマン	133	121	115	125	131
さやえんどう	...	...	127	...	...
えだまめ	...	...	17	...	...
さやいんげん	...	...	239	...	...
スイートコー	...	...	128	...	...
いちご	...	...	192	...	...
すいか	18,700	17,100	16,300	17,700	15,300
メロン	636	548	644	608	550
レタ	...	...	117	...	...
ブロッコリー	808	845	898	979	1,010
果 樹					
りんご	858	819	804	815	714
ぶどう	1,360	1,290	1,170	1,340	1,170
日本なし	4,490	3,870	3,710	4,270	4,190
もも	...	...	...	...	82
うめ	...	...	...	...	271
かき	1,290	1,510	905	1,370	1,210
くわいフルー	132	145	130	149	143
ツ	...	...	...	...	119
工 芸 農 作 物					
葉たばこ	481	406	415	390	228
茶 (未乾燥)	...	...	...	...	3

注 関係団体及び標本経営体への往復郵送調査、巡回などによる。  
資料 北陸農政局統計部「石川農林水産統計年報」、「葉たばこ」についてはJT日本たばこ



## 29 市町別米、小麦及び大麦収穫量

(単位：ha、t)

年次及び 市町別	米			小 麦			六 条 大 麦		
	作付面積	10 a 当たり 収 穫 量	収 穫 量	作付面積	10 a 当たり 収 穫 量	収 穫 量	作付面積	10 a 当たり 収 穫 量	収 穫 量
平成 17 年	27,200	522	142,000	43	x	x	1,110	231	2,560
18	26,900	515	138,500	63	52	33	1,030	251	2,590
19	26,700	513	137,000	65	155	101	1,160	304	3,530
20	26,400	527	139,100	53	145	77	1,270	304	3,860
21	26,400	511	134,900	82	134	110	1,290	279	3,600
金 沢 市	2,280	523	11,900	x	x	x	53	247	131
七 尾 市	2,200	479	10,500	—	—	—	4	14	1
小 松 市	2,800	524	14,700	—	—	—	376	360	1,350
輪 島 市	1,260	472	5,940	x	x	x	—	—	—
珠 洲 市	983	476	4,680	x	x	x	—	—	—
加 賀 市	2,490	522	13,000	x	x	x	36	325	117
羽 咋 市	1,720	509	8,730	—	—	—	53	256	136
か ほ く 市	629	519	3,270	x	x	x	82	274	225
白 山 市	3,410	546	18,600	x	x	x	32	313	100
能 美 市	1,290	533	6,880	—	—	—	187	326	609
川 北 町	569	549	3,120	—	—	—	102	252	257
野々市町	225	547	1,230	—	—	—	—	—	—
津 幡 町	1,210	522	6,300	x	x	x	109	202	220
内 灘 町	85	502	427	x	x	x	129	148	191
志 賀 町	1,690	497	8,390	—	—	—	85	201	171
宝達志水町	979	512	5,010	—	—	—	15	167	25
中能登町	1,130	494	5,580	x	x	x	26	246	64
穴 水 町	484	460	2,230	—	—	—	—	—	—
能 登 町	970	460	4,460	—	—	—	—	—	—

注 単位未満切り下げの関係で計と内訳が一致しないことがある。

資料 北陸農政局統計部「石川農林水産統計年報」

30 家 畜 飼 養 頭 羽 数（各年2月1日現在）

年 次	乳 用 牛 (頭)	肉 用 牛 (頭)	豚 (頭)	採 卵 鶏 (千羽)	ブロイラー (千羽)
平 成 17 年	5,610	3,530	…	…	x
18	5,360	3,210	36,600	1,540	x
19	5,220	3,460	38,200	r 1,444	x
20	4,660	3,390	37,800	r 1,619	x
21	4,470	3,130	34,900	1,634	x

注 採卵鶏には、種鶏を含めていない。  
資料 北陸農政局統計部「石川農林水産統計年報」

31 成 鶏 め す 羽 数 及 び 産 卵 量

年 次	成 鶏 め す 羽 数 (千羽)	一 羽 当 た り 産 卵 量 (kg)	産 卵 量 (t)
平 成 17 年	…	…	20,270
18	1,178	17.8	20,950
19	1,105	21.0	23,159
20	1,258	18.3	22,983
21	1,238	16.8	20,841

注 一羽当たり産卵量は、産卵量を成鶏めす羽数で除した値である。  
資料 北陸農政局統計部「石川農林水産統計年報」

32 生 乳 生 産 量 及 び 用 途 別 処 理 量

(単位：t)

年 次	生 産 量	処 理 量			
		計	飲用牛乳等	乳 製 品	そ の 他
平 成 17 年	30,719	48,811	48,504	44	263
18	29,489	43,148	42,908	44	196
19	28,492	41,487	41,226	34	227
20	26,638	43,941	43,650	67	224
21	24,828	42,250	41,951	63	236

資料 北陸農政局統計部「石川農林水産統計年報」

## 33 農 業 経 営

(1) 経営形態別経営統計（販売農家1戸当たり）

項 目			(単位)	平成20年			21年		
				全 国	北 陸	石 川	全 国	北 陸	石 川
経営 収 支 の 総 括	集 計 戸 数		戸	4,725	272	36	4,720	273	37
	農 業	粗 収 益	千円	4,379	3,040	2,505	4,312	2,955	2,360
		経 営 費	〃	3,297	2,311	1,784	3,270	2,343	1,800
		所 得	〃	1,082	729	721	1,042	612	560
	1) 農 業 関 連 事 業	収 入	〃	20	16	3	19	32	2
		支 出	〃	15	13	2	13	18	1
		所 得	〃	5	3	1	6	14	1
	農 外	収 入	〃	2,152	2,494	4,416	1,956	2,246	4,740
		支 出	〃	294	54	53	271	52	16
		所 得	〃	1,858	2,440	4,363	1,685	2,194	4,724
	年 金 等 の 収 入		〃	1,712	1,904	1,929	1,833	1,797	1,834
	総 所 得		〃	4,657	5,076	7,014	4,566	4,617	7,119
	租 税 公 課 諸 負 担		〃	711	617	1,150	690	559	1,021
	可 処 分 所 得		〃	3,946	4,459	5,864	3,876	4,058	6,098
経 営 の 概 要	2) 月平均農業経営関与者		人	2.10	2.03	2.13	2.08	2.02	2.12
	3) 農 業 専 従 者		〃	0.50	0.14	0.15	0.50	0.15	0.14
	経 営 耕 地 面 積		a	217	195	156	222	199	163
		借 入 地	〃	53	58	49	56	63	56
	自 営 農 業 労 働 時 間		時間	1,830	941	818	1,820	952	789
		家族(ゆい・手間替受けを含む)	〃	1,681	883	725	1,658	884	731
	4) 農業固定資産額(土地を除く)		千円	4,211	3,343	2,102	4,032	3,077	1,892
	年 末 借 入 金 ・ 買 掛 未 払 金 残 高		〃	2,497	458	368	2,132	782	468
		農 業 負 担 分	〃	947	399	347	1,042	370	448
農 業 粗 収 益 の 内 訳	合 計		千円	4,379	3,040	2,505	4,312	2,955	2,360
	作 物 収 入		〃	3,103	2,514	2,314	2,980	2,368	2,134
		稲 作	〃	1,005	1,977	1,352	972	1,834	1,281
		野 菜	〃	941	198	377	944	221	380
		果 樹	〃	467	163	281	452	155	220
	畜 産 収 入		〃	885	208	—	895	196	—
	そ の 他		〃	391	318	191	437	391	226

注1 農業関連事業とは、農業経営関与者が経営する農産加工、農家民宿、農家レストラン、観光農園、市民農園等の農業に関連する事業である。

2 月平均農業経営関与者とは、農業経営主夫婦及び年間60日以上当該農家の農業に従事する世帯員である。

3 農業専従者とは、年間150日以上当該農家の農業に従事する世帯員である。

4 農業固定資産額は、農業固定資産の年初め現在価（土地を除く）+購入額である。

資料 北陸農政局統計部「石川農林水産統計年報」

33 農 業  
(2) 個別経営の営農類型

項 目			(単位)	平成 20 年			21 年			
				全 国	北 陸	石 川	全 国	北 陸	石 川	
経営 収支 の 総 括	集 計 戸 数		戸	1,629	228	30	1,624	228	31	
	農 業	粗 収 益	千円	2,131	2,560	1,743	2,094	2,482	1,708	
		経 営 費	〃	1,738	1,971	1,357	1,748	1,988	1,370	
		所 得	〃	393	589	386	346	494	338	
	1) 農 業 生 産 関 連 事 業	収 入	〃	5	16	—	6	34	—	
		支 出	〃	2	13	—	4	18	—	
		所 得	〃	3	3	—	2	16	—	
	農 外	収 入	〃	2,446	2,587	4,586	2,134	2,329	4,925	
		支 出	〃	171	53	55	148	50	17	
		所 得	〃	2,275	2,534	4,531	1,986	2,279	4,908	
	年 金 等 の 収 入		〃	1,944	1,938	1,999	2,055	1,819	1,897	
	総 所 得		〃	4,615	5,064	6,916	4,389	4,608	7,143	
	租 税 公 課 諸 負 担		〃	630	615	1,144	595	551	1,005	
	可 処 分 所 得		〃	3,985	4,449	5,772	3,794	4,057	6,138	
経営 の 概 要	2) 月平均農業経営関与者		人	1.99	2.02	2.11	1.96	2.00	2.11	
	3) 農 業 専 従 者		〃	0.12	0.07	0.06	0.10	0.06	0.06	
	経 営 耕 地 面 積	借 入 地	a	187	194	152	192	197	159	
			〃	44	58	46	47	62	53	
	自 営 農 業 労 働 時 間	家族(ゆい・手間替受けを含む)	時間	852	783	590	836	795	592	
			〃	810	751	557	788	749	567	
	4) 農業固定資産額(土地を除く)		千円	2,755	3,146	1,713	2,670	2,863	1,479	
	作 付 面 積	年末借入金・買掛未払金残高		〃	1,843	422	317	1,181	708	354
		農 業 負 担 分		〃	395	360	295	375	290	333
		水 田 作 延 べ	稲 作 類	a	138	153	119	143	157	123
				〃	116	143	116	120	146	120
				〃	12	1	1	13	2	1
				〃	10	7	3	10	6	2
				〃	9	6	2	9	6	2
	生 産 量	水 稲		kg	6,157	7,722	6,145	6,026	7,485	6,258
		麦 類		〃	474	51	16	381	50	15
		大 豆		〃	165	95	23	148	86	19

注 1 農業関連事業とは、農業経営関与者が経営する農産加工、農家民宿、農家レストラン、観光農園、市民農園等の農業に関連する事業である。  
2 月平均農業経営関与者とは、農業経営主夫婦及び年間60日以上当該農家の農業に従事する世帯員である。  
3 農業専従者とは、年間150日以上当該農家の農業に従事する世帯員である。  
4 農業固定資産額は、農業固定資産の年初め現在価（土地を除く）＋購入額である。  
資料 北陸農政局統計部「石川農林水産統計年報」

# 経営（つづき）

別経営統計（水田作経営）

（単位：千円）

項 目		平成 20 年			21 年		
		全 国	北 陸	石 川	全 国	北 陸	石 川
農 業 粗 収 益	合 計	2,131	2,560	1,743	2,094	2,482	1,708
	作 物 収 入	1,781	2,253	1,578	1,699	2,097	1,503
	稲 作	1,418	2,041	1,406	1,357	1,877	1,331
	麦 類	33	2	1	31	4	1
	豆 類	34	14	8	28	10	3
	大 豆	28	14	4	23	10	3
	野 菜	190	124	106	193	148	134
	果 樹	34	32	28	32	25	1
	畜 産 収 入	32	5	—	27	7	—
	そ の 他	318	302	165	368	378	205
	農 業 現 金 収 入	2,013	2,397	1,606	1,982	2,337	1,592
	5) 水 田 作 作 物 収 入	1,512	2,069	1,416	1,438	1,904	1,337
	水 稲	1,417	2,041	1,406	1,356	1,877	1,331
	田 作 麦 類	31	2	1	30	4	1
	田 作 豆 類	30	14	8	24	10	3
農 業 経 営 費	合 計	1,738	1,971	1,357	1,748	1,988	1,370
	農 業 雇 用 労 賃	31	27	39	35	38	28
	種 苗 ・ 苗 木	77	108	153	75	104	161
	肥 料	150	162	130	177	183	148
	農 業 薬 剤	110	125	112	120	140	111
	光 熱 動 力	102	96	61	85	86	57
	農 機 具 ・ 農 用 自 動 車	548	618	292	527	585	269
	農 用 建 物	139	166	149	149	187	148
	賃 借 料	108	118	115	105	110	119
	作 業 委 託 料	71	77	47	77	72	71
	土 地 改 良 ・ 水 利 費	76	103	39	75	107	30
	支 払 小 作 料	60	98	48	62	107	54
	負 債 利 子 ・ そ の 他	266	273	172	261	269	174
	農 業 現 金 支 出	1,219	1,404	999	1,233	1,415	1,065
	減 価 償 却 費	524	571	357	513	573	306

注5 水田作作物収入とは、稲、麦類、雑穀、いも類、豆類、工芸農作物のうち、水田で作付けした作物の販売収入の合計である。

## 6 林

## 34 市町村別組織形態別林業経営体数（平成17年2月1日現在）

（単位：経営体）

市町村別	総 数	法 人 化 し て い る					地方公共団 体・財産区	法人化し ていない
		小 計	農事組 合法人	会 社	各種団体	その他の 法人		
県 計	3,621	85	1	41	29	14	6	3,530
金 沢 市	105	4	—	1	3	—	1	100
七 尾 市	451	6	—	2	4	—	1	444
小 松 市	427	1	—	—	1	—	—	426
輪 島 市	360	5	—	3	1	1	—	355
珠 洲 市	390	16	1	8	1	6	—	374
加 賀 市	192	3	—	3	—	—	—	189
羽 咋 市	25	2	—	1	1	—	1	22
かほく市	26	1	—	—	1	—	1	24
白 山 市	136	7	—	6	1	—	—	129
能 美 市	81	4	—	—	3	1	—	77
江 沼 郡	123	2	—	—	1	1	—	121
山 中 町	123	2	—	—	1	1	—	121
能 美 郡	1	—	—	—	—	—	—	1
川 北 町	1	—	—	—	—	—	—	1
石 川 郡	4	—	—	—	—	—	—	4
野々市町	4	—	—	—	—	—	—	4
河 北 郡	42	3	—	—	3	—	—	39
津 幡 町	42	3	—	—	3	—	—	39
内 灘 町	—	—	—	—	—	—	—	—
羽 咋 郡	246	10	—	3	4	3	—	236
富 来 町	113	4	—	2	2	—	—	109
志 雄 町	20	—	—	—	—	—	—	20
志 賀 町	99	1	—	1	—	—	—	98
押 水 町	14	5	—	—	2	3	—	9
鹿 島 郡	43	2	—	—	1	1	1	40
鳥 屋 町	16	—	—	—	—	—	—	16
鹿 島 町	14	1	—	—	1	—	1	12
鹿 西 町	13	1	—	—	—	1	—	12
鳳 至 郡	892	18	—	14	4	—	1	873
穴 水 町	254	8	—	7	1	—	1	245
門 前 町	233	7	—	5	2	—	—	226
能 都 町	199	3	—	2	1	—	—	196
柳 田 村	206	—	—	—	—	—	—	206
珠 洲 郡	77	1	—	—	—	1	—	76
内 浦 町	77	1	—	—	—	1	—	76

資料 農林水産省「2005年農林業センサス」

## 業

## 35 市町村別保有山林面積規模別林業経営体数（平成17年2月1日現在）

（単位：経営体）

市町村別	総数	保有山林 なし	3ha未満	3～5	5～10	10～20	20～30	30～50	50～100	100ha 以上
県計	3,621	28	25	1,361	1,091	706	167	129	68	46
金沢市	105	2	1	31	28	31	7	2	2	1
七尾市	451	2	5	181	144	75	22	14	7	1
小松市	427	—	5	131	137	100	27	17	8	2
輪島市	360	2	—	175	98	48	9	14	9	5
珠洲市	390	4	3	150	114	81	14	10	4	10
加賀市	192	2	1	54	61	51	12	8	1	2
羽咋市	25	—	—	12	5	8	—	—	—	—
かほく市	26	—	—	16	6	2	—	—	—	2
白山市	136	2	—	44	37	22	12	10	4	5
能美市	81	—	1	33	30	10	4	1	2	—
江沼郡	123	1	—	18	37	43	12	5	4	3
山中町	123	1	—	18	37	43	12	5	4	3
能美郡	1	x	x	x	x	x	x	x	x	x
川北町	1	x	x	x	x	x	x	x	x	x
石川郡	4	x	x	x	x	x	x	x	x	x
野々市町	4	x	x	x	x	x	x	x	x	x
河北郡	42	1	—	17	11	9	1	1	2	—
津幡町	42	1	—	17	11	9	1	1	2	—
内灘町	—	—	—	—	—	—	—	—	—	—
羽咋郡	246	—	2	88	76	55	9	8	4	4
富来町	113	—	—	39	36	26	4	3	2	3
志雄町	20	—	—	7	8	5	—	—	—	—
志賀町	99	—	2	38	29	20	5	3	2	—
押水町	14	—	—	4	3	4	—	2	—	1
鹿島郡	43	1	1	21	10	7	2	—	—	1
鳥屋町	16	—	1	9	3	2	1	—	—	—
鹿島町	14	1	—	5	3	3	1	—	—	1
鹿西町	13	—	—	7	4	2	—	—	—	—
鳳至郡	892	11	6	348	277	153	30	38	19	10
穴水町	254	3	3	84	82	46	9	16	8	3
門前町	233	5	1	90	83	34	7	8	4	1
能都町	199	—	2	79	55	35	10	7	6	5
柳田村	206	3	—	95	57	38	4	7	1	1
珠洲郡	77	—	—	41	19	10	6	—	1	—
内浦町	77	—	—	41	19	10	6	—	1	—

資料 農林水産省「2005年農林業センサス」

## 36 市 町 村 別 所 有 形 態 別

市町村別	総 数	国 有				
		計	林 野 庁	その他の官庁	計	緑 資 源 機 構
総 数	279,581	26,311	25,546	765	253,270	7,707
金 沢 市	27,420	5,710	5,582	128	21,710	217
七 尾 市	20,433	53	—	53	20,380	114
小 松 市	25,787	4,485	4,418	67	21,302	930
輪 島 市	20,851	47	—	47	20,804	1,001
珠 洲 市	18,699	43	—	43	18,656	396
加 賀 市	6,512	441	438	3	6,071	28
羽 咋 市	2,919	4	—	4	2,915	—
か ほ く 市	2,416	—	—	—	2,416	37
白 山 市	55,746	14,236	14,086	150	41,510	801
能 美 市	3,564	1	—	1	3,563	—
江 沼 郡	14,718	1,051	940	111	13,667	2,121
山 中 町	14,718	1,051	940	111	13,667	2,121
能 美 郡	—	—	—	—	—	—
川 北 町	—	—	—	—	—	—
石 川 郡	—	—	—	—	—	—
野 々 市 町	—	—	—	—	—	—
河 北 郡	5,882	18	—	18	5,864	53
津 幡 町	5,637	18	—	18	5,619	53
内 灘 町	245	—	—	—	245	—
羽 咋 郡	23,316	130	82	48	23,186	576
富 来 町	9,350	36	28	8	9,314	47
志 雄 町	3,827	3	—	3	3,824	93
志 賀 町	6,875	33	—	33	6,842	—
押 水 町	3,264	58	54	4	3,206	436
鹿 島 郡	5,113	5	—	5	5,108	—
鳥 屋 町	1,501	1	—	1	1,500	—
鹿 島 町	2,867	1	—	1	2,866	—
鹿 西 町	745	3	—	3	742	—
鳳 至 郡	42,699	63	—	63	42,636	1,433
穴 水 町	13,548	30	—	30	13,518	336
門 前 町	11,884	—	—	—	11,884	662
能 都 町	9,081	19	—	19	9,062	80
柳 田 村	8,186	14	—	14	8,172	355
珠 洲 郡	3,506	24	—	24	3,482	—
内 浦 町	3,506	24	—	24	3,482	—

資料 農林水産省「2005年農林業センサス」



## 林 野 面 積 (平成17年 2 月 1 日現在)

(単位: ha)

民 有					私 有
小 計	公 県	森林整備法人	市 町 村	財 産 区	
33,863	11,954	13,729	7,998	182	211,700
3,605	1,179	—	2,426	—	17,888
1,588	124	1,305	159	—	18,678
1,645	343	345	957	—	18,727
3,000	1,032	1,587	381	—	16,803
3,145	828	1,895	422	—	15,115
611	272	203	136	—	5,432
480	75	222	143	40	2,435
734	134	481	86	33	1,645
7,351	4,142	909	2,300	—	33,358
340	97	107	136	—	3,223
1,100	810	236	54	—	10,446
1,100	810	236	54	—	10,446
—	—	—	—	—	—
—	—	—	—	—	—
—	—	—	—	—	—
—	—	—	—	—	—
1,783	925	658	108	92	4,028
1,556	770	658	36	92	4,010
227	155	—	72	—	18
3,191	643	2,283	264	1	19,419
1,408	138	1,236	34	—	7,859
799	261	516	22	—	2,932
391	69	232	90	—	6,451
593	175	299	118	1	2,177
789	597	119	73	—	4,319
117	2	112	3	—	1,383
664	591	7	66	—	2,202
8	4	—	4	—	734
4,157	707	3,105	329	16	37,046
1,065	224	750	91	—	12,117
1,096	231	730	119	16	10,126
1,087	132	920	35	—	7,895
909	120	705	84	—	6,908
344	46	274	24	—	3,138
344	46	274	24	—	3,138

## 37 市 町 別 保 安 林

市 町 別	総 数	水源かん養 保 安 林	土 砂 流 出 防備保安林	土 砂 崩 壊 防備保安林	飛 砂 防 備 保 安 林	防風保安林	水害防備 保 安 林
総 数	84,028.00 (17,514.17)	69,894.67 (14,038.32)	8,125.40 (2,145.12)	204.08 (10.27)	1,166.38 (584.21)	714.37 (528.38)	0.78 —
金 沢 市	11,027.63 (819.83)	10,358.32 (753.79)	272.67 —	14.39 —	119.92 (33.59)	34.99 (17.63)	— —
七 尾 市	1,169.31 (243.52)	885.44 (201.08)	157.44 (32.17)	33.60 (10.27)	— —	0.53 —	— —
小 松 市	8,860.43 (1,308.61)	8,107.96 (1,244.34)	536.85 —	1.91 —	55.10 (47.65)	68.28 —	— —
輪 島 市	4,403.16 (650.49)	3,056.46 (366.73)	684.99 (182.14)	40.10 —	29.54 (24.24)	15.65 (15.50)	— —
珠 洲 市	1,791.17 (402.14)	991.14 (351.29)	529.63 (17.39)	14.22 —	31.21 (26.98)	— —	— —
加 賀 市	8,892.08 (3,739.91)	7,889.78 (3,217.73)	61.04 —	18.35 —	84.75 (55.66)	461.82 (428.00)	— —
羽 咋 市	578.59 (102.90)	140.79 —	333.31 (45.21)	3.65 —	68.90 (52.70)	21.55 (2.11)	— —
か ほ く 市	361.29 (77.46)	165.67 —	34.23 (10.44)	0.90 —	158.93 (67.02)	— —	— —
白 山 市	39,527.84 (7,544.42)	33,188.79 (5,754.73)	4,261.34 (1,708.37)	2.29 —	55.18 (37.29)	23.58 (21.29)	0.78 —
能 美 市	74.92 (44.17)	— —	1.75 —	0.16 —	38.65 (18.91)	— —	— —
能 美 郡	— —	— —	— —	— —	— —	— —	— —
川 北 町	— —	— —	— —	— —	— —	— —	— —
石 川 郡	— —	— —	— —	— —	— —	— —	— —
野々市町	— —	— —	— —	— —	— —	— —	— —
河 北 郡	1,058.41 (445.85)	615.40 (298.59)	67.03 —	8.48 —	305.96 (147.26)	— —	— —
津 幡 町	752.44 (298.59)	615.40 (298.59)	67.03 —	8.48 —	— —	— —	— —
内 灘 町	305.96 (147.26)	— —	— —	— —	305.96 (147.26)	— —	— —
羽 咋 郡	2,105.54 (681.26)	1,461.25 (549.96)	251.07 —	24.61 —	218.23 (72.91)	87.77 (43.85)	— —
志 賀 町	417.60 (110.18)	117.08 —	49.16 —	2.92 —	100.60 (51.79)	87.54 (43.85)	— —
宝達志水町	1,687.94 (571.08)	1,344.17 (549.96)	201.91 —	21.69 —	117.63 (21.12)	0.23 —	— —
鹿 島 郡	1,589.98 (732.65)	723.31 (590.35)	830.61 (142.30)	8.74 —	— —	— —	— —
中能登町	1,589.98 (732.65)	723.31 (590.35)	830.61 (142.30)	8.74 —	— —	— —	— —
鳳 珠 郡	2,587.65 (720.96)	2,310.35 (709.74)	103.45 (7.10)	32.68 —	— —	0.21 —	— —
穴 水 町	1,449.18 (602.52)	1,319.56 (602.52)	30.38 —	11.54 —	— —	— —	— —
能 登 町	1,138.47 (118.44)	990.79 (107.22)	73.07 (7.10)	21.15 —	— —	0.21 —	— —

注 1 国有、公有、民有保安林を合計した面積である。

2 保健保安林欄の（ ）書は、他の保安林を兼ねているもので外数である。

3 保健保安林以外の保安林欄の（ ）書は、保健保安林または土砂崩壊防備保安林、水源かん養保安林を兼ねているもので内数である。

4 端数処理の関係で総数が一致しない場合がある。

資料 石川県森林管理課

## 面 積 (平成22年 3 月31日現在)

(単位: ha)

潮 害 防 備 保 安 林	干 害 防 備 保 安 林	な だ れ 防 止 保 安 林	落 石 防 止 保 安 林	魚 づ き 保 安 林	航 行 目 標 保 安 林	保 健 保 安 林	風 保 安 致 保 安 林	
72.98 (65.97)	140.13 (93.13)	737.38 (22.74)	1.12	—	58.84 (5.11)	59.37 (20.91)	2,782.14 (17,512.04)	70.36
—	—	42.90 (14.82)	28.18	—	0.33	—	155.93 (819.83)	—
—	—	—	—	0.03	—	17.33	74.05 (241.51)	0.89
—	—	16.62 (16.62)	49.06	—	—	—	24.66 (1,308.61)	—
61.89 (61.89)	18.92	—	—	0.76	—	1.22	491.02 (650.49)	0.71
—	—	—	—	—	—	6.90	210.23 (402.14)	—
9.09 (2.08)	36.43 (36.43)	29.95	—	—	—	—	249.59 (3,739.91)	51.28
2.00 (2.00)	—	—	—	—	—	0.88 (0.88)	5.09 (102.90)	2.43
—	—	—	—	—	—	—	1.56 (77.46)	—
—	—	—	622.24 (22.74)	—	—	—	1,373.64 (7,544.42)	—
—	—	25.26 (25.26)	—	—	—	—	7.60 (44.17)	1.50
—	—	—	—	—	—	—	—	—
—	—	—	—	—	—	—	—	—
—	—	—	—	—	—	—	—	—
—	—	—	—	—	—	—	—	—
—	—	—	—	—	—	—	61.54 (445.85)	—
—	—	—	—	—	—	—	61.54 (298.59)	—
—	—	—	—	—	—	—	— (147.26)	—
—	—	—	—	—	—	13.38 (0.11)	14.43 (14.43)	34.80 (681.15)
—	—	—	—	—	—	13.38 (0.11)	14.43 (14.43)	32.49 (110.07)
—	—	—	—	—	—	—	2.31 (571.08)	—
—	—	—	—	—	—	—	27.32 (732.65)	—
—	—	—	—	—	—	—	27.32 (732.65)	—
—	—	—	7.95	—	—	19.12 (4.12)	35.22	65.11 (720.96)
—	—	—	—	—	—	3.33	35.22	49.15 (602.52)
—	—	—	7.95	—	—	15.79 (4.12)	—	15.96 (118.44)

38 主要樹種別森林面積（各年 3 月 31 日現在）

（単位：ha）

年 次	人 工 林								天 然 林			
	計	す ぎ	ひのき	ま つ	からまつ	あ て	その他の 針 葉 樹	広葉樹	計	ま つ	その他の 針 葉 樹	広葉樹
平成 17 年	99,490	71,031	4,699	9,150	175	12,338	203	1,894	141,440	15,874	684	124,882
18	99,478	70,962	4,750	9,126	175	12,367	199	1,899	141,425	15,867	684	124,874
19	99,518	70,959	4,782	9,106	174	12,388	203	1,906	141,369	15,867	683	124,819
20	99,500	70,928	4,792	9,103	174	12,389	203	1,911	141,325	15,853	682	124,790
21	99,514	70,925	4,803	9,101	174	12,392	203	1,916	141,337	15,845	681	124,811

資料 石川県森林管理課「石川県林業要覧」

39 主 要 樹 種 別 素 材 生 産 量

（単位：千m<sup>3</sup>）

年 次	計	針 葉 樹						広葉樹
		小 計	あかまつ くろまつ	す ぎ	ひのき	からまつ えぞまつ とどまつ	その他	
平成 17 年	105	87	6	64	2	—	15	18
18	112	97	4	77	2	—	14	15
19	124	111	5	90	2	—	14	13
20	122	107	6	85	1	—	15	15
21	130	109	5	92	2	—	10	21

資料 北陸農政局統計部「石川農林水産統計年報」

40 素 材 の 入 荷 量

（1） 自県・他県・外材別素材入荷量

（単位：千m<sup>3</sup>）

年 次	計	国 産 材			外 材						
		小 計	自県材	他県材	小 計	南洋材	ラワン材	米 材	北洋材	ニュージ ーランド材	その他
平成 17 年	403	102	96	6	301	2	1	41	254	4	—
18	375	127	100	27	248	—	—	33	215	—	—
19	392	163	111	52	229	1	—	32	196	—	—
20	304	200	104	96	104	1	—	23	80	—	—
21	266	213	104	109	53	1	—	15	37	—	—

注 製材用、合板用、木材チップ用の 3 部門についての数値である。

資料 北陸農政局統計部「石川農林水産統計年報」

40 素 材 の 入 荷 量（つづき）

（2） 主要需要部門別素材入荷量

（単位：千m<sup>3</sup>）

年 次	計		製 材 用		合 板 用		木材チップ用	
		外 材		外 材		外 材		外 材
平成 17 年	403	301	180	112	x	x	x	x
18	375	248	144	74	x	x	x	x
19	392	229	131	60	x	x	x	x
20	304	104	109	42	x	x	x	x
21	266	53	84	26	x	x	x	x

注 1 製材用、合板用、木材チップ用の 3 部門についての数値であり、その他用は含まれない。

2 平成17年から「合板用」「木材チップ用」の数量は公表されなくなった。

資料 北陸農政局統計部「石川農林水産統計年報」

## 41 品 目 別 林 野 副 産 物 数 量

## (1) 造 林 用 種 子 生 産 量

年 次	ひ の き (kg)	ま つ (kg)	す ぎ (kg)	け や き (L)	にせあかしあ (L)	そ の 他 (L)
平成 17 年	16.00	8.00	38.30	7	—	27
18	8.00	4.00	5.00	—	—	—
19	11.09	7.90	11.90	—	—	—
20	12.02	3.40	10.46	—	—	—
21	18.28	6.51	11.45	—	—	—

資料 石川県森林管理課「石川県林業要覧」

## 41 品 目 別 林 野 副 産 物 数 量 (つづき)

## (2) 主 要 特 用 林 産 物 生 産 量

年 次	き の こ 類							
	生しいたけ (kg)	乾しいたけ (kg)	な め こ (kg)	えのきたけ (kg)	ひらたけ (kg)	まつたけ (kg)	まいたけ (kg)	エリンギ (kg)
平成 17 年	766,200	24,870	197,990	237,500	11,530	1,720	51,690	1,600
18	819,000	20,950	171,390	230,900	5,600	630	49,120	2,300
19	877,900	15,690	176,670	197,500	5,100	590	33,300	2,160
20	817,300	21,240	173,730	218,800	4,100	530	33,260	550
21	852,600	19,010	169,300	208,400	4,360	1,350	33,290	800

年 次	桐 材 (m <sup>3</sup> )	木 炭 (t)	わ さ び (kg)	く る み (kg)	竹 材 (束)	う る し (kg)
平成 17 年	—	156	1,270	—	15,500	—
18	—	114	1,890	—	15,000	—
19	—	121	3,350	120	17,000	—
20	—	123	1,750	20	17,000	—
21	—	113	1,850	100	17,000	—

資料 石川県農業政策課中山間地域振興室「石川県特用林産物需給動向」

# 7 水 42 漁 業

(1) 経営体の基本構成

(2) 経営組織別経営体数

区 分	漁 業 経営体数	動 力 漁 船		総 数	個人経営体	団 体		
		隻 数	総トン数			計	会 社	漁業協同 組 合
平成 15 年	2,442	1,852	15,830.97	2,442	2,307	135	71	—
16	2,388	2,109	15,679.90	2,388	2,246	142	64	—
17	2,255	2,048	15,023.34	2,255	2,121	134	63	—
18	2,181	1,971	14,863.44	2,181	2,054	127	66	—
20	2,189	1,551	13,085.60	2,189	2,088	101	70	—
漁 船 非 使用	12	—	—	12	12	—	—	—
無動力漁船のみ	5	—	—	5	5	—	—	—
船外機付漁船	757	—	—	757	756	1	1	—
動力 1 トン未満	57	56	42.30	57	57	—	—	—
1 ～ 3	443	448	828.30	443	443	—	—	—
3 ～ 5	401	408	1,634.70	401	399	2	1	—
5 ～ 10	206	238	1,592.70	206	190	16	1	—
10 ～ 20	50	69	760.30	50	36	14	13	—
20 ～ 30	5	10	99.10	5	5	—	—	—
30 ～ 50	9	15	361.70	9	—	9	9	—
50 ～ 100	7	30	524.20	7	2	5	5	—
100 ～ 200	10	11	1,482.00	10	4	6	5	—
200 ～ 500	6	13	1,991.00	6	—	6	6	—
500 ～ 1000	3	12	2,128.00	3	—	3	2	—
1000 トン以上	—	—	—	—	—	—	—	—
大型 定置網	30	82	969.50	30	6	24	16	—
小型 定置網	114	108	534.60	114	104	10	6	—
海面 養 殖	74	51	137.20	74	69	5	5	—
沿岸漁業層計	2,099	1,391	5,739.30	2,099	2,041	58	30	—
中小漁業層計	90	160	7,346.30	90	47	43	40	—

注 1 各年の数値はその翌年の 1 月 1 日現在。ただし、平成 15 年は 11 月 1 日現在「2003 年漁業センサス」、平成 20 年は 11 月 1 日現在  
 2 漁業経営体数については年間海上作業従事日数が 30 日未満の個人経営体を除いてある。(以降表同じ)  
 3 動力漁船の隻数及び総トン数については年間海上作業従事日数が 30 日未満の個人経営体の使用した漁船は含まない。(以降表  
 4 平成 15 年の「(3) 延べ出漁日数別漁船漁業経営体数」の「30～89」には、「29 日以下」の値が含まれる。  
 5 なお、「(3) 延べ出漁日数別漁船漁業経営体数」は平成 20 年から表章しないことになった。  
 6 漁船隻数については、過去 1 年間に経営体が漁業生産のために使用したものをいい、主船のほかに付属船（まき網における灯  
 7 平成 20 年から「船外機付漁船」は、「動力船 1 トン未満」から分離された。  
 8 「団体経営体」の「その他」の欄は、平成 18 年までは「官公庁・学校・試験場」の数値であるが、平成 20 年からは、これらは  
 9 表側の「地びき網」の表章は、平成 20 年から廃止され、「動力漁船使用」の該当欄に計上した。  
 資料 「2003 年漁業センサス」、「2008 年漁業センサス」、北陸農政局統計部「海面漁業生産統計調査」

産 業  
経 営 体

(3) 延べ出漁日数別漁船漁業経営体数

(単位：経営体、隻、トン)

経 営 体			総 数	29日以下	30～89	90～149	150～249	250日以上
漁業生産 組 合	共同経営	官公庁、学 校、試験場						
4	55	5	2,442	…	396	687	830	529
3	69	6	2,388	29	1,012	787	446	114
3	63	5	2,255	23	1,007	718	406	101
3	54	4	2,181	23	978	728	403	49
3	28	—	—	—	—	—	—	—
—	—	—	—	—	—	—	—	—
—	—	—	—	—	—	—	—	—
—	—	—	—	—	—	—	—	—
—	—	—	—	—	—	—	—	—
—	—	—	—	—	—	—	—	—
—	1	—	—	—	—	—	—	—
—	15	—	—	—	—	—	—	—
—	1	—	—	—	—	—	—	—
—	—	—	—	—	—	—	—	—
—	—	—	—	—	—	—	—	—
—	—	—	—	—	—	—	—	—
1	—	—	—	—	—	—	—	—
—	—	—	—	—	—	—	—	—
1	—	—	—	—	—	—	—	—
—	—	—	—	—	—	—	—	—
1	7	—	—	—	—	—	—	—
—	4	—	—	—	—	—	—	—
—	—	—	—	—	—	—	—	—
1	27	—	—	—	—	—	—	—
2	1	—	—	—	—	—	—	—

「2008年漁業センサス」数値。(以降表同じ)

同じ)

船、魚群探索船、網船等)を含む。(以降表同じ)

実質的に漁業を営んでいないので調査対象から除外した。

## 42 漁 業

(4) 主 と す る 漁 業

区 分	計	底 び き 網		船 び き 網	ま き 網		刺 網			敷 網	
		沖合底 びき網	小型底 びき網		大中型 まき網	中小型 まき網	い か 流し網	さ け す ・ ま す 流し網	その他 の刺網	さんま 棒受網	その他 の敷網
平 成 15 年	2,442	20	236	47	2	8	—	—	815	—	—
16	2,388	21	224	52	2	9	—	—	789	—	—
17	2,255	20	231	42	2	9	—	—	722	—	—
18	2,181	19	223	40	2	9	—	—	691	—	—
20	2,189	19	211	32	2	8	—	—	717	—	—
漁 船 非 使用	12	—	—	—	—	—	—	—	—	—	—
無動力漁船のみ	5	—	—	—	—	—	—	—	—	—	—
船外機付漁船	757	—	1	—	—	—	—	—	284	—	—
動力1トン未満	57	—	—	—	—	—	—	—	25	—	—
1 ～ 3	443	—	54	2	—	—	—	—	160	—	—
3 ～ 5	401	—	59	6	—	—	—	—	161	—	—
5 ～ 10	206	—	76	24	—	1	—	—	77	—	—
10 ～ 20	50	10	19	—	—	1	—	—	9	—	—
20 ～ 30	5	1	2	—	—	—	—	—	1	—	—
30 ～ 50	9	8	—	—	—	1	—	—	—	—	—
50 ～ 100	7	—	—	—	—	5	—	—	—	—	—
100 ～ 200	10	—	—	—	—	—	—	—	—	—	—
200 ～ 500	6	—	—	—	—	—	—	—	—	—	—
500 ～ 1000	3	—	—	—	2	—	—	—	—	—	—
1000トン以上	—	—	—	—	—	—	—	—	—	—	—
大 型 定 置 網	30	—	—	—	—	—	—	—	—	—	—
小 型 定 置 網	114	—	—	—	—	—	—	—	—	—	—
海 面 養 殖	74	—	—	—	—	—	—	—	—	—	—
沿岸漁業層計	2,099	—	190	32	—	1	—	—	707	—	—
中小漁業層計	90	19	21	—	2	7	—	—	10	—	—

注 1 平成19年から、毎年の調査を行わなくなった。

2 「船びき網」の「ひき回し」と「ひき寄せ」の区分は、平成20年からなくなった。

3 表側の「地びき網」の表章は、平成20年から廃止され、「動力漁船使用」の該当欄に計上した。

4 表頭の「地びき網」の表章は、平成20年から、「その他の網漁業」に変更（吸収）された。

資料 「2003年漁業センサス」、「2008年漁業センサス」、北陸農政局統計部「海面漁業生産統計調査」



## 経営体 (つづき)

種類別経営体数

(単位：経営体)

は え 縄			釣				大 型 定置網	小 型 定置網	その他の 網漁業	採 貝 採 藻	その他の 漁業	海 面 養 殖
まぐろ	さ け ま す	その他の はえ縄	いか釣	ひ き 縄 網	さば釣	その他 の 釣						
1	—	47	109	—	—	253	41	145	9	492	124	93
1	—	52	89	—	—	256	40	151	8	470	130	94
1	—	57	88	—	—	238	39	145	6	433	126	96
1	—	58	89	—	—	240	35	127	4	426	120	97
—	—	67	70	6	—	248	30	114	27	437	127	74
—	—	—	—	—	—	—	—	—	—	12	—	—
—	—	—	—	—	—	1	—	—	—	3	1	—
—	—	4	8	—	—	82	—	—	11	320	47	—
—	—	1	—	—	—	9	—	—	—	13	9	—
—	—	17	8	—	—	87	—	—	11	66	38	—
—	—	42	22	6	—	63	—	—	5	22	15	—
—	—	3	7	—	—	5	—	—	—	1	12	—
—	—	—	8	—	—	1	—	—	—	—	2	—
—	—	—	—	—	—	—	—	—	—	—	1	—
—	—	—	—	—	—	—	—	—	—	—	—	—
—	—	—	—	—	—	—	—	—	—	—	2	—
—	—	—	10	—	—	—	—	—	—	—	—	—
—	—	—	6	—	—	—	—	—	—	—	—	—
—	—	—	1	—	—	—	—	—	—	—	—	—
—	—	—	—	—	—	—	—	—	—	—	—	—
—	—	—	—	—	—	—	30	—	—	—	—	—
—	—	—	—	—	—	—	—	114	—	—	—	—
—	—	—	—	—	—	—	—	—	—	—	—	74
—	—	67	45	6	—	247	30	114	27	437	122	74
—	—	—	25	—	—	1	—	—	—	—	5	—

42 漁 業

(5) 市 町 別 漁 業 経  
ア 経 営 体 階 層

区 分	計	漁 船 非使用	無動力 漁船のみ	船外機 付漁船	動 力				
					1トン未満	1 ～ 3	3 ～ 5	5 ～ 10	10 ～ 20
合 計	2,189	12	5	757	57	443	401	206	50
金 沢 市	31	—	—	1	1	2	9	1	13
七 尾 市	394	—	—	98	9	103	58	16	1
小 松 市	32	—	—	—	—	9	22	—	—
輪 島 市	415	3	—	162	10	45	60	104	17
珠 洲 市	308	7	1	144	15	37	56	24	5
加 賀 市	90	—	—	15	1	24	28	6	7
羽 咋 市	47	—	—	8	1	14	18	5	—
か ほ く 市	25	—	—	5	1	10	5	—	—
白 山 市	42	—	—	6	4	15	14	2	—
能 美 市	4	—	—	—	—	3	1	—	—
能 美 郡	—	—	—	—	—	—	—	—	—
川 北 町	—	—	—	—	—	—	—	—	—
石 川 郡	—	—	—	—	—	—	—	—	—
野 々 市 町	—	—	—	—	—	—	—	—	—
河 北 郡	23	—	—	2	—	10	8	3	—
津 幡 町	—	—	—	—	—	—	—	—	—
内 灘 町	23	—	—	2	—	10	8	3	—
羽 咋 郡	327	2	—	158	6	63	47	34	2
志 賀 町	300	2	—	152	5	52	41	31	2
宝 達 志 水 町	27	—	—	6	1	11	6	3	—
鹿 島 郡	—	—	—	—	—	—	—	—	—
中 能 登 町	—	—	—	—	—	—	—	—	—
鳳 珠 郡	451	—	4	158	9	108	75	11	5
穴 水 町	99	—	—	33	3	29	3	1	—
能 登 町	352	—	4	125	6	79	72	10	5

注 1 平成20年から「船外機付漁船」は、「動力漁船 1 トン未満」から分離された。  
2 漁業センサスは、海面漁業経営体を対象とする調査であるため、川北町、野々市町、津幡町、中能登町は対象外。  
資料 「2008年漁業センサス」

## 経営体（つづき）

営体数（平成20年）

別営体数

（単位：経営体）

漁 船							大 型 定置網	小 型 定置網	海 面 養 殖
20～30	30～50	50～100	100～200	200～500	500～1000	1000トン以上			
5	9	7	10	6	3	—	30	114	74
—	3	1	—	—	—	—	—	—	—
—	—	—	—	—	—	—	8	45	56
—	—	—	—	—	—	—	—	1	—
—	—	3	—	—	1	—	4	6	—
1	—	—	—	—	1	—	6	11	—
2	1	—	—	—	—	—	1	5	—
—	—	—	—	—	—	—	—	1	—
—	3	—	—	—	—	—	—	1	—
—	—	—	—	—	—	—	—	1	—
—	—	—	—	—	—	—	—	—	—
—	—	—	—	—	—	—	—	—	—
—	—	—	—	—	—	—	—	—	—
—	—	—	—	—	—	—	—	—	—
—	—	—	—	—	—	—	—	—	—
—	—	—	—	—	—	—	—	—	—
—	—	—	—	—	—	—	—	—	—
2	2	2	—	—	—	—	2	6	1
2	2	2	—	—	—	—	2	6	1
—	—	—	—	—	—	—	—	—	—
—	—	—	—	—	—	—	—	—	—
—	—	—	—	—	—	—	—	—	—
—	—	—	—	—	—	—	—	—	—
—	—	1	10	6	1	—	9	37	17
—	—	—	—	—	—	—	3	10	17
—	—	1	10	6	1	—	6	27	—

## 42 漁 業 経 営 体 (つづき)

(5) 市町別漁業経営体数 (平成20年) (つづき)

## イ 経 営 組 織 別 経 営 体 数

(単位：経営体)

区 分	総 数	個人経営体	団 体 経 営 体						
			計	会 社	漁業協同組合	漁業生産組合	共同経営	その他	
合 計	2,189	2,088	101	70	—	3	28	—	
金 沢 市	31	18	13	13	—	—	—	—	
七 尾 市	394	373	21	8	—	—	13	—	
小 松 市	32	30	2	1	—	—	1	—	
輪 島 市	415	407	8	6	—	1	1	—	
珠 洲 市	308	298	10	6	—	1	3	—	
加 賀 市	90	86	4	4	—	—	—	—	
羽 咋 市	47	45	2	1	—	—	1	—	
か ほ く 市	25	21	4	4	—	—	—	—	
白 山 市	42	41	1	—	—	—	1	—	
能 美 市	4	4	—	—	—	—	—	—	
能 美 郡	—	—	—	—	—	—	—	—	
川 北 町	—	—	—	—	—	—	—	—	
石 川 郡	—	—	—	—	—	—	—	—	
野 々 市 町	—	—	—	—	—	—	—	—	
河 北 郡	23	23	—	—	—	—	—	—	
津 幡 町	—	—	—	—	—	—	—	—	
内 灘 町	23	23	—	—	—	—	—	—	
羽 咋 郡	327	314	13	9	—	—	4	—	
志 賀 町	300	289	11	9	—	—	2	—	
宝 達 志 水 町	27	25	2	—	—	—	2	—	
鹿 島 郡	—	—	—	—	—	—	—	—	
中 能 登 町	—	—	—	—	—	—	—	—	
鳳 珠 郡	451	428	23	18	—	1	4	—	
穴 水 町	99	97	2	2	—	—	—	—	
能 登 町	352	331	21	16	—	1	4	—	

注 漁業センサスは、海面漁業経営体を対象とする調査であるため、川北町、野々市町、津幡町、中能登町は対象外。  
資料 「2008年漁業センサス」

## 43 漁 船

## (1) 経営体階層別漁船隻数・トン数

(単位：隻、トン)

区 分	総 数	無動力 漁 船 の み	船外機 付漁船	動 力 漁 船													動力漁船 総トン数
				計	1トン 未満	1 ～ 3	3 ～ 5	5 ～ 10	10 ～ 20	20 ～ 30	30 ～ 50	50 ～ 100	100 ～ 200	200 ～ 500	500 ～ 1,000	1,000 トン 以上	
平 成 15 年	3,499	120	1,527	1,852	107	690	602	264	132	1	8	4	39	5	—	—	15,830.97
16	3,865	32	1,724	2,109	135	863	645	278	135	1	9	5	34	4	—	—	15,679.90
17	3,759	31	1,680	2,048	129	830	628	277	135	1	8	4	33	3	—	—	15,023.34
18	3,568	23	1,574	1,971	131	789	602	273	128	1	7	4	32	4	—	—	14,863.44
20	3,030	90	1,389	1,551	73	554	510	236	136	1	5	4	29	3	—	—	13,085.60
漁 船 非 使 用	—	—	—	—	—	—	—	—	—	—	—	—	—	—	—	—	—
無 動 力 漁 船	5	5	—	—	—	—	—	—	—	—	—	—	—	—	—	—	—
船外機付漁船	901	14	887	—	—	—	—	—	—	—	—	—	—	—	—	—	—
動力船1トン未満	88	3	29	56	56	—	—	—	—	—	—	—	—	—	—	—	42.30
1 ～ 3	604	4	152	448	5	443	—	—	—	—	—	—	—	—	—	—	828.30
3 ～ 5	521	11	102	408	1	15	392	—	—	—	—	—	—	—	—	—	1,634.70
5 ～ 10	258	1	19	238	3	16	44	175	—	—	—	—	—	—	—	—	1,592.70
10 ～ 20	75	—	6	69	—	1	14	17	37	—	—	—	—	—	—	—	760.30
20 ～ 30	10	—	—	10	—	—	3	3	4	—	—	—	—	—	—	—	99.10
30 ～ 50	18	—	3	15	—	—	—	1	9	—	5	—	—	—	—	—	361.70
50 ～ 100	37	—	7	30	—	—	1	13	14	—	—	2	—	—	—	—	524.20
100 ～ 200	11	—	—	11	—	—	1	—	—	—	—	—	10	—	—	—	1,482.00
200 ～ 500	13	—	—	13	—	—	—	—	1	—	—	—	12	—	—	—	1,991.00
500 ～ 1000	12	—	—	12	—	—	—	—	—	—	—	2	7	3	—	—	2,128.00
1000トン以上	—	—	—	—	—	—	—	—	—	—	—	—	—	—	—	—	—
大型定置網	133	30	21	82	1	7	7	14	52	1	—	—	—	—	—	—	969.50
小型定置網	212	19	85	108	5	43	29	12	19	—	—	—	—	—	—	—	534.60
海面養殖	132	3	78	51	2	29	19	1	—	—	—	—	—	—	—	—	137.20
沿岸漁業層計	2,854	90	1,373	1,391	73	553	491	202	71	1	—	—	—	—	—	—	5,739.30
中小漁業層計	176	—	16	160	—	1	19	34	65	—	5	4	29	3	—	—	7,346.30

注 1 各年の数値はその翌年の1月1日現在。ただし、平成15年は11月1日現在「2003年漁業センサス」、平成20年は11月1日現在「2008年漁業センサス」数値。

2 漁船隻数及び総トン数については年間海上作業従事日数が30日未満の個人経営体の使用した漁船は含まない。

3 平成19年から、毎年の調査を行わなくなった。

資料 「2003年漁業センサス」、「2008年漁業センサス」、北陸農政局統計部「石川農林水産統計年報」

## 43 漁

(2) 市町別漁船隻数・

区 分	総 数	無 動 力 漁船のみ	船 外 機 付 漁 船	動				
				計	1トン未満	1 ～ 3	3 ～ 5	5 ～ 10
合 計	3,030	90	1,389	1,551	73	554	510	236
金 沢 市	37	—	3	34	1	2	10	1
七 尾 市	678	54	304	320	15	165	114	7
小 松 市	33	—	1	32	—	9	22	—
輪 島 市	569	13	266	290	11	51	71	134
珠 洲 市	426	8	240	178	18	49	67	21
加 賀 市	117	—	37	80	1	26	31	10
羽 咋 市	56	—	14	42	1	16	22	2
か ほ く 市	33	—	13	20	1	10	5	—
白 山 市	43	—	7	36	4	15	15	1
能 美 市	4	—	—	4	—	3	1	—
能 美 郡	—	—	—	—	—	—	—	—
川 北 町	—	—	—	—	—	—	—	—
石 川 郡	—	—	—	—	—	—	—	—
野 々 市 町	—	—	—	—	—	—	—	—
河 北 郡	28	—	6	22	—	12	7	3
津 幡 町	—	—	—	—	—	—	—	—
内 灘 町	28	—	6	22	—	12	7	3
羽 咋 郡	426	—	244	182	7	64	54	40
志 賀 町	390	—	229	161	6	53	48	37
宝 達 志 水 町	36	—	15	21	1	11	6	3
鹿 島 郡	—	—	—	—	—	—	—	—
中 能 登 町	—	—	—	—	—	—	—	—
鳳 珠 郡	580	15	254	311	14	132	91	17
穴 水 町	120	2	59	59	6	43	6	1
能 登 町	460	13	195	252	8	89	85	16

注 1 漁船隻数については、平成19年11月1日～平成20年10月31日の間に、経営体が漁業生産のために使用したものをいい、主船の  
 2 漁業センサスは、海面漁業経営体を対象とする調査であるため、川北町、野々市町、津幡町、中能登町は対象外。  
 資料 「2008年漁業センサス」

## 船（つづき）

トン数（平成20年）

（単位：隻、トン）

力		漁		船				動力漁船 総トン数
10 ～ 20	20 ～ 30	30 ～ 50	50 ～ 100	100 ～ 200	200 ～ 500	500 ～ 1,000	1,000トン以上	
136	1	5	4	29	3	—	—	13,085.60
18	—	1	1	—	—	—	—	470.90
19	—	—	—	—	—	—	—	1,140.80
1	—	—	—	—	—	—	—	122.40
18	—	—	1	3	1	—	—	2,578.80
19	—	—	1	1	2	—	—	1,653.90
12	—	—	—	—	—	—	—	429.70
1	—	—	—	—	—	—	—	142.70
1	—	3	—	—	—	—	—	166.40
1	—	—	—	—	—	—	—	104.30
—	—	—	—	—	—	—	—	8.40
—	—	—	—	—	—	—	—	—
—	—	—	—	—	—	—	—	—
—	—	—	—	—	—	—	—	—
—	—	—	—	—	—	—	—	—
—	—	—	—	—	—	—	—	71.60
—	—	—	—	—	—	—	—	—
—	—	—	—	—	—	—	—	71.60
16	—	1	—	—	—	—	—	930.60
16	—	1	—	—	—	—	—	866.70
—	—	—	—	—	—	—	—	63.90
—	—	—	—	—	—	—	—	—
—	—	—	—	—	—	—	—	—
30	1	—	1	25	—	—	—	5,265.10
3	—	—	—	—	—	—	—	143.30
27	1	—	1	25	—	—	—	5,121.80

ほかに付属船（まき網における灯船、魚群探索船、網船等）を含む。

44 漁業世帯及び漁業就業者数

(1) 漁業世帯数及び主とする就業状況別漁業従事世帯員数

(単位：世帯、人)

区 分	平成 10 年	15 年	20 年
漁業世帯数（個人経営体数）	2,588	2,307	2,088
漁業世帯員数（個人経営体出身）	3,241	2,895	2,250
自 営 漁 業 に 従 事	3,073	2,785	2,128
共 同 経 営 に 出 資 従 事	8	10	13
漁 業 雇 わ れ	160	100	109

資料 各年「漁業センサス」

44 漁業世帯及び漁業就業者数（つづき）

(2) 年齢階層別自営・漁業雇われ区分別漁業就業者数

(単位：人)

区 分	計	15～19歳	20～29歳	30～39歳	40～49歳	50～59歳	60～69歳	70歳以上
平成 10 年	4,864	39	185	365	752	1,136	1,605	782
15 年	4,282	21	188	248	548	957	1,342	978
20 年	4,020	19	189	275	464	787	1,136	1,150
男	3,525	17	178	260	427	682	976	985
女	495	2	11	15	37	105	160	165
自 営 漁 業 の み	2,611	8	70	86	190	432	792	1,033
男	2,149	6	59	72	153	337	646	876
女	462	2	11	14	37	95	146	157
漁 業 雇 わ れ	1,409	11	119	189	274	355	344	117
男	1,376	11	119	188	274	345	330	109
女	33	—	—	1	—	10	14	8
漁業雇われのうち 同一市町内に居住	1,177	9	103	165	198	293	303	106

資料 各年「漁業センサス」



## 44 漁業世帯及び漁業就業者数（つづき）

(3) 市町別、年齢階層別漁業就業者数（平成20年）

（単位：人）

区 分			計	漁 業 就 業 者 数								
				15～19歳	20～29歳	30～39歳	40～49歳	50～59歳	60～64歳	65～69歳	70～74歳	75歳以上
総 数			4,020	19	189	275	464	787	579	557	615	535
加 賀 市			424	2	18	44	46	86	56	79	51	42
能 登 市			3,596	17	171	231	418	701	523	478	564	493
金 沢 市			111	1	9	20	15	36	7	12	8	3
七 尾 市			855	3	48	57	77	165	125	126	148	106
小 松 市			28	—	—	—	2	4	6	9	4	3
輪 島 市			896	9	71	74	128	193	96	95	113	117
珠 洲 市			498	—	13	26	75	92	80	57	80	75
加 賀 市			137	—	9	14	20	15	24	27	15	13
羽 咋 市			60	—	—	2	4	8	9	9	17	11
か ほ く 市			60	—	—	5	4	19	7	13	8	4
白 山 市			49	—	—	4	—	8	9	12	4	12
能 美 市			8	—	—	—	—	1	2	1	4	—
能 美 郡			—	—	—	—	—	—	—	—	—	—
川 北 町			—	—	—	—	—	—	—	—	—	—
石 川 郡			—	—	—	—	—	—	—	—	—	—
野 々 市 町			—	—	—	—	—	—	—	—	—	—
河 北 郡			31	1	—	1	5	3	1	5	8	7
津 幡 町			—	—	—	—	—	—	—	—	—	—
内 灘 町			31	1	—	1	5	3	1	5	8	7
羽 咋 郡			497	4	15	33	49	90	80	78	82	66
志 賀 町			472	4	15	32	47	83	75	77	76	63
宝 達 志 水 町			25	—	—	1	2	7	5	1	6	3
鹿 島 郡			—	—	—	—	—	—	—	—	—	—
中 能 登 町			—	—	—	—	—	—	—	—	—	—
鳳 珠 郡			790	1	24	39	85	153	133	113	124	118
穴 水 町			175	—	1	9	4	31	27	22	29	52
能 登 町			615	1	23	30	81	122	106	91	95	66

注 漁業センサスは、海面漁業経営体を対象とする調査であるため、川北町、野々市町、津幡町、中能登町は対象外。  
資料 「2008漁業センサス」

## 45 主 な 漁 業 種 類 別 ・

区 分	総漁獲量	魚											
		計	ま ぐ ろ 類					か じ き 類					
			く ろ まぐろ	び ん な が	めばち	きはだ	その他のまぐろ類	ま か き	め か き	くろかじき類	その他のかじき類		
沖 合 底 び き 網	2,465	1,725	—	—	—	—	—	—	—	—	—	—	
小 型 底 び き 網	4,787	3,261	0	—	—	—	—	—	—	—	—	—	
船 び き 網	276	263	—	—	—	—	—	—	—	—	—	—	
近海かつお・まぐろまき網	x	x	x	x	x	x	x	x	x	x	x	x	
大中型1そうまき網その他	x	x	x	x	x	x	x	x	x	x	x	x	
中 ・ 小 型 ま き 網	3,633	3,631	23	—	—	—	—	—	—	—	—	0	
さ け ・ ま す 流 し 網	—	—	—	—	—	—	—	—	—	—	—	—	
か じ き 等 流 し 網	—	—	—	—	—	—	—	—	—	—	—	—	
そ の 他 の 刺 網	2,427	2,326	0	—	—	—	—	—	—	—	—	—	
さ ん ま 棒 受 網	—	—	—	—	—	—	—	—	—	—	—	—	
大 型 定 置 網	15,449	14,089	162	1	—	x	—	0	—	—	—	17	
小 型 定 置 網	1,797	1,714	5	0	—	—	0	0	—	—	0	3	
そ の 他 の 網 漁 業	25	24	—	—	—	—	—	—	—	—	—	—	
遠 洋 ま ぐ ろ は え 縄	x	x	x	x	x	x	x	x	x	x	x	x	
そ の 他 の は え 縄	209	209	—	—	—	—	—	—	—	—	—	—	
遠 洋 い か 釣	—	—	—	—	—	—	—	—	—	—	—	—	
近 海 い か 釣	15,064	—	—	—	—	—	—	—	—	—	—	—	
沿 岸 い か 釣	1,176	—	—	—	—	—	—	—	—	—	—	—	
そ の 他 の 釣	516	515	6	—	—	—	—	—	—	—	—	—	
採 貝 ・ 採 藻	938	—	—	—	—	—	—	—	—	—	—	—	
そ の 他 の 漁 業	1,436	65	—	—	—	—	—	—	—	—	—	—	

区 分						魚										
						さんま	ぶり類	ひらめ・かれい類		た ら 類		は た は た	にぎす類	あなご類	た ち う お	た
								ひらめ	かれい類	まだら	すけと う だら					まだい
沖 合 底 び き 網	—	—	2	341	39	14	141	948	—	0	7					
小 型 底 び き 網	—	0	11	1,015	144	0	1,229	240	5	0	14					
船 び き 網	—	1	1	18	0	—	—	—	0	0	69					
近海かつお・まぐろまき網	x	x	x	x	x	x	x	x	x	x	x					
大中型1そうまき網その他	x	x	x	x	x	x	x	x	x	x	x					
中・小型まき網	—	984	0	0	—	—	—	0	—	—	174					
さけ・ます流し網	—	—	—	—	—	—	—	—	—	—	—					
かじき等流し網	—	—	—	—	—	—	—	—	—	—	—					
その他の刺網	—	404	31	245	296	0	126	5	0	0	58					
さんま棒受網	—	—	—	—	—	—	—	—	—	—	—					
大型定置網	29	2,323	15	5	10	0	0	8	0	4	247					
小型定置網	0	166	12	6	3	—	0	—	0	0	34					
その他の網漁業	—	0	0	0	—	—	—	—	—	0	1					
遠洋まぐろはえ縄	x	x	x	x	x	x	x	x	x	x	x					
その他のはえ縄	—	10	0	13	86	0	—	—	1	2	12					
遠洋いか釣	—	—	—	—	—	—	—	—	—	—	—					
近海いか釣	—	—	—	—	—	—	—	—	—	—	—					
沿岸いか釣	—	—	—	—	—	—	—	—	—	—	—					
その他の釣	—	275	5	1	0	—	—	0	0	1	39					
採貝・採藻	—	—	—	—	—	—	—	—	—	—	—					
その他の漁業	—	1	0	0	0	—	—	—	0	—	0					

## 魚 種 別 漁 獲 量 (平成21年)

(単位: t)

類													
かつお類		さめ類	さけ・ます類		このしろ	にしん	いわし類				あじ類		さば類
かつお	そうだが つお類		さけ類	ます類			まいわし	うるめ いわし	かたくち いわし	しらす	まあじ	むろ あじ類	
—	—	—	—	—	—	—	—	—	—	—	30	—	—
—	0	0	0	—	0	—	—	1	0	—	5	—	0
—	—	—	—	0	0	—	—	—	0	27	3	—	0
x	x	x	x	x	x	—	x	x	x	x	x	x	x
x	x	x	x	x	x	—	x	x	x	x	x	x	x
—	5	—	—	—	1	—	229	606	—	—	1,253	—	297
—	—	—	—	—	—	—	—	—	—	—	—	—	—
—	—	—	—	—	—	—	—	—	—	—	—	—	—
—	0	8	0	1	2	—	3	—	0	—	48	0	44
—	—	—	—	—	—	—	—	—	—	—	—	—	—
19	523	1	3	2	58	—	233	307	3,262	—	3,660	29	601
0	9	0	6	2	16	—	7	3	55	—	691	36	37
—	—	—	0	—	—	—	0	—	—	—	10	—	0
x	x	x	x	x	x	—	x	x	x	x	x	x	x
—	—	0	—	0	—	—	—	—	—	—	2	—	0
—	—	—	—	—	—	—	—	—	—	—	—	—	—
—	—	—	—	—	—	—	—	—	—	—	—	—	—
—	—	—	—	—	—	—	—	—	—	—	—	—	—
—	—	0	0	0	0	—	0	0	—	—	13	—	5
—	—	—	—	—	—	—	—	—	—	—	—	—	—
—	—	0	—	0	—	—	—	—	—	—	0	—	—

類 (つづき)								え び 類				か に 類	
い 類		いさき	さわら類	すずき類	あま だい類	ふぐ類	その他の 魚類	計	いせ えび	くるま えび	その他 えび類	計	ずわい がに
ちだい・ きだい	くろだい ・へだい												
12	—	—	—	—	—	—	169	479	—	—	479	167	167
29	2	—	0	6	5	38	402	532	—	0	532	468	439
21	1	—	0	7	1	5	110	0	—	0	0	0	—
x	x	x	x	x	x	x	x	x	—	x	x	x	x
x	x	x	x	x	x	x	x	x	—	x	x	x	x
3	0	0	51	1	—	1	4	—	—	—	—	—	—
—	—	—	—	—	—	—	—	—	—	—	—	—	—
—	—	—	—	—	—	—	—	—	—	—	—	—	—
78	21	2	7	19	94	7	802	3	—	1	3	8	—
—	—	—	—	—	—	—	—	—	—	—	—	—	—
2	11	0	1,301	46	0	86	1,111	0	—	0	0	0	—
0	22	0	205	39	0	22	329	1	—	0	1	0	—
0	0	—	1	7	—	0	4	—	—	—	—	0	—
x	x	x	x	x	x	x	x	x	—	x	x	x	x
2	9	0	1	15	1	19	16	—	—	—	—	—	—
—	—	—	—	—	—	—	—	—	—	—	—	—	—
—	—	—	—	—	—	—	—	—	—	—	—	—	—
—	—	—	—	—	—	—	—	—	—	—	—	—	—
1	6	0	18	22	0	3	119	—	—	—	—	0	—
—	—	—	—	—	—	—	—	—	—	—	—	—	—
0	0	—	0	0	0	0	63	81	—	0	81	973	0

## 45 主 な 漁 業 種 類 別 ・

区 分	か に 類			おきあみ 類	貝 類				
	べ に ずわい が に	が ざ み 類	その他の かに類		計	あわび類	さざえ	あさり類	ほたて が い
沖 合 底 び き 網	—	—	—	—	—	—	—	—	—
小 型 底 び き 網	0	0	29	—	44	—	—	0	—
船 び き 網	—	0	0	—	0	—	—	—	—
近海かつお・まぐろまき網	x	x	x	—	x	x	x	x	—
大中小型1そうまき網その他	x	x	x	—	x	x	x	x	—
中 ・ 小 型 ま き 網	—	—	—	—	—	—	—	—	—
さ け ・ ま す 流 し 網	—	—	—	—	—	—	—	—	—
か じ き 等 流 し 網	—	—	—	—	—	—	—	—	—
そ の 他 の 刺 網	—	4	5	—	36	—	34	—	—
さ ん ま 棒 受 網	—	—	—	—	—	—	—	—	—
大 型 定 置 網	—	0	0	—	—	—	—	—	—
小 型 定 置 網	—	0	0	—	0	—	—	—	—
そ の 他 の 網 漁 業	—	—	0	—	—	—	—	—	—
遠 洋 ま ぐ ろ は え 縄	x	x	x	—	x	x	x	x	—
そ の 他 の は え 縄	—	—	—	—	—	—	—	—	—
遠 洋 い か 釣	—	—	—	—	—	—	—	—	—
近 海 い か 釣	—	—	—	—	—	—	—	—	—
沿 岸 い か 釣	—	—	—	—	—	—	—	—	—
そ の 他 の 釣	—	0	—	—	—	—	—	—	—
採 貝 ・ 採 藻	—	—	—	—	703	8	409	—	—
そ の 他 の 漁 業	971	0	2	—	51	—	—	—	—

資料 北陸農政局統計部「石川農林水産統計年報」

## 魚種別漁獲量(平成21年)(つづき)

(単位: t)

その他の 貝類	いか類				たこ類	うに類	海産 ほ乳類	その他の 水産動物 類	海藻類		
	計	するめ いか	あか いか	その他の いか類					計	こんぶ類	その他の 海藻類
—	69	8	—	61	25	—	—	—	—	—	—
44	62	8	—	54	158	0	—	261	—	—	—
0	3	1	—	2	8	—	—	1	—	—	—
x	x	x	x	x	x	x	x	x	x	—	x
x	x	x	x	x	x	x	x	x	x	—	x
—	2	1	—	1	—	—	—	—	—	—	—
—	—	—	—	—	—	—	—	—	—	—	—
—	—	—	—	—	—	—	—	—	—	—	—
2	10	2	—	8	42	—	—	0	—	—	—
—	—	—	—	—	—	—	—	—	—	—	—
—	1,323	1,141	—	182	5	—	32	0	—	—	—
0	68	33	—	35	12	—	1	0	—	—	—
—	0	—	—	0	—	—	—	—	—	—	—
x	x	x	x	x	x	x	x	x	x	—	x
—	0	—	—	0	0	—	—	—	—	—	—
—	—	—	—	—	—	—	—	—	—	—	—
—	15,064	14,846	218	—	—	—	—	—	—	—	—
—	1,176	1,160	—	15	—	—	—	—	—	—	—
—	1	0	—	1	0	—	—	—	—	—	—
286	—	—	—	—	—	—	—	—	235	—	235
51	11	—	—	11	185	0	—	69	—	—	—

## 46 海 面 漁 業 魚

魚 種	平成 17 年	18 年	19 年	20 年	21 年
総 漁 獲 量	57,746	79,173	62,923	64,908	64,632
魚 類 計	36,000	51,482	40,964	41,966	42,257
く ろ ま ぐ ろ	896	530	842	1,046	761
び ん な が	3	4	0	9	1
め ば ち	25	31	22	x	x
き は だ	1	1	1	1	x
そ の 他 の ま ぐ ろ 類	74	66	0	x	0
ま か じ き	3	1	1	x	x
め か じ き	0	0	0	x	x
く ろ か じ き 類	1	1	2	3	1
そ の 他 の か じ き 類	27	22	76	11	20
か つ お	79	108	2	7	19
そ う だ か つ お 類	746	664	1,468	391	537
さ め 類	11	21	11	10	10
さ け 類	8	17	9	5	9
ま す 類	8	10	6	9	5
こ の し ろ	224	137	128	84	77
ま い わ し	133	328	724	1,285	472
う る め い わ し	889	151	233	390	916
か た く ち い わ し	650	16,614	3,869	3,464	10,300
し ら す	35	57	5	13	27
ま あ じ	7,351	6,898	8,522	7,615	7,639
む ろ あ じ 類	107	61	61	30	65
さ ば 類	8,215	5,015	4,421	4,684	1,711
さ ん ま	84	12	88	24	29
ぶ り 類	4,055	7,306	7,412	9,332	6,853
ひ ら め	116	108	121	102	77
か れ い 類	1,799	1,909	1,908	1,830	1,645
ま だ ら	408	590	424	422	578
す け と う だ ら	40	12	4	7	15
ほ っ け	263	477	692	321	195
は た は た	2,124	1,695	799	1,811	1,496
に ぎ す 類	1,113	1,346	1,506	1,306	1,202
あ な ご 類	13	16	18	12	7

注 四捨五入のため、合計と合わない場合がある。  
資料 北陸農政局統計部「海面漁業生産統計調査」

## 種別漁獲量

(単位：t)

魚種	平成 17 年	18 年	19 年	20 年	21 年
たちうお	70	30	21	15	8
まだい	607	715	514	760	655
ちだい・きだい	241	185	152	175	148
くろだい・へだい	92	72	81	75	72
いさき	1	1	0	1	3
さわら類	656	1,058	1,997	1,466	1,590
すずき類	181	143	135	146	162
あまだい類	90	96	104	68	102
ふぐ類	404	532	248	339	180
その他の魚類	4,158	4,441	4,331	4,675	4,657
<b>えび類計</b>	<b>908</b>	<b>961</b>	<b>983</b>	<b>1,038</b>	<b>1,096</b>
くるまえび	4	3	1	2	1
その他のえび類	904	958	982	1,036	1,095
<b>かに類計</b>	<b>1,400</b>	<b>2,166</b>	<b>1,898</b>	<b>1,957</b>	<b>1,618</b>
ずわいがに	419	564	637	596	607
べにずわいがに	910	1,495	1,163	1,292	971
がざみ類	39	59	35	15	4
その他のかに類	33	49	62	54	36
<b>貝類計</b>	<b>1,252</b>	<b>1,142</b>	<b>1,008</b>	<b>944</b>	<b>835</b>
あわび類	6	7	9	8	8
さざえ	583	564	563	517	443
あさり類	55	114	19	29	0
その他の貝類	608	457	418	390	384
<b>いか類計</b>	<b>16,829</b>	<b>21,998</b>	<b>16,911</b>	<b>17,508</b>	<b>17,790</b>
するめいか	16,248	21,461	16,132	16,778	17,200
あかいか	46	—	1	226	218
その他のいか類	535	536	778	504	372
<b>たこ類</b>	<b>557</b>	<b>523</b>	<b>497</b>	<b>470</b>	<b>435</b>
<b>うに類</b>	<b>6</b>	<b>6</b>	<b>1</b>	<b>0</b>	<b>0</b>
<b>海産ほ乳類</b>	<b>33</b>	<b>18</b>	<b>24</b>	<b>35</b>	<b>34</b>
<b>その他の水産動物類</b>	<b>354</b>	<b>363</b>	<b>404</b>	<b>392</b>	<b>332</b>
<b>海藻類</b>	<b>408</b>	<b>512</b>	<b>233</b>	<b>598</b>	<b>235</b>

47 海 面 養 殖 業

年 次	養 殖 業							
	魚 類 養 殖		貝 類 養 殖		海 藻 類 養 殖		そ の 他 の 養 殖	
	経営体数	収 獲 量	経営体数	収 獲 量	経営体数	収 獲 量	経営体数	収 獲 量
平成17年	(2) 2	t x	(95) 95	t 2,497	(34) 44	t 10	(2) 2	t x
18	(1) 1	x	(94) 94	1,958	(26) 27	9	(2) 2	x
19	...	x	...	1,920	...	8	...	x
20	...	x	...	1,997	...	7	...	x
21	...	x	...	1,908	...	6	...	x

注 1 経営体数については、海面養殖業を営んだ延べ経営体数であり、年間海上作業従事日数が30日未満の個人漁業経営体を含んでいる。  
2 ( ) 書きは、年間海上作業従事日数が30日未満の個人漁業経営体を除く経営体数である。  
3 養殖種類別の経営体数及び収獲量は稚苗養殖を含んでいない。(以下の表同じ) なお、参考として種苗養殖経営体数を掲載した。  
4 経営体数については、平成19年から、調査を行わなくなった。  
資料 北陸農政局統計部「石川農林水産統計年報」

年 次	う ち 、 か き 類 養 殖 業							
	経営体数	施 設 数 及 び 施 設 面 積			収 獲 量			
		いかだ式	簡易垂下式	は え 縄 式	総 収 獲 量 (1月～12月)		総 収 獲 量 (7月～翌年6月)	
					殻付換算重量	むき身	殻付換算重量	むき身
平成17年	(95) 95	台 24	1,000m <sup>2</sup> 21	台 1,358	t 2,497	t 375	t 2,304	t 346
18	(92) 94	16	21	1,639	1,958	294	1,781	267
19	...	...	...	...	1,920	288	1,962	294
20	...	...	...	...	1,997	300	2,003	301
21	...	...	...	...	1,908	286	1,944	292

注 施設数は、全国標準規格に換算したものである。(いかだ式は18.2m×10.9m、はえ縄式は54.54mを1台に換算)  
資料 北陸農政局統計部「石川農林水産統計年報」



## 48 内水面漁業

## (1) 魚種別種苗放流実績

区 分	平成 17 年	18 年	19 年	20 年	21 年
あ ゆ ( 千 尾 )	2,270	2,152	1,800	1,800	1,825
こ い ( 千 尾 )	—	51	47	33	54
ふ な ( 千 尾 )	80	64	64	64	59
う な ぎ ( k g )	90	75	75	75	91
い わ な ( 千 尾 )	186	235	279	218	234
や ま め ( 千 尾 )	205	235	176	165	153
か じ か ( 千 尾 )	54	54	36	26	26
わ か さ ぎ ( 万 粒 )	600	600	600	600	600
さ く ら ま す ( 千 尾 )	83	—	—	—	—
さ け ( 千 尾 )	5,313	3,871	3,197	1,566	3,603

資料 水産課

## 48 内水面漁業 (つづき)

## (2) 内水面養殖業魚種別収獲量

(単位: t)

区 分	平成 17 年	18 年	19 年	20 年	21 年
ます類、あゆ、こい、うなぎ計	46	45	48	37	39
に じ ま す	9	9	6	5	6
そ の 他 の ま す 類	26	25	30	31	31
あ ゆ	x	x	x	x	x
こ い	x	1	2	1	1
う な ぎ	x	x	x	x	x

注 1 調査範囲は、全国のます類、あゆ、こい及びうなぎの内水面養殖業である。

2 魚種ごとに四捨五入しているため、計と内訳は一致しない場合がある。

資料 北陸農政局統計部「石川農林水産統計年報」

## 49 水産加工品生産量（陸上加工品）

(単位：t)

区 分	平成 17 年	18 年	19 年	20 年	21 年
ね り 製 品	20,525	x	x	x	x
か ま ぼ こ 類	x	20,274	19,962	14,954	13,942
魚 肉 ハム ・ ソーセージ類	x	x	x	x	x
冷 凍 食 品	796	804	813	709	653
魚 介 類	—	—	x	46	2
水 産 物 調 理 食 品	796	804	x	663	651
素 干 し 品	27	19	7	x	x
す る め	x	16	x	17	x
塩 干 し 品	496	460	386	x	882
干 し い わ し	x	7	7	7	8
干 し あ じ	37	73	35	49	55
干 し さ ん ま	3	3	2	3	12
干 し さ ば	154	183	179	177	178
干 し か れ い	29	32	29	60	20
干 し ほ っ け	35	37	38	34	27
煮 干 し 品	20	57	20	22	27
煮 干 し い わ し	1	x	x	x	2
塩 蔵 品	11	17	23	21	33
塩 蔵 さ ば	1	7	x	x	16
く ん 製 品	33	34	35	36	30
節 製 品	243	263	273	329	299
け ず り 節	x	x	x	x	267
そ の 他 の 食 用 加 工 品	2,129	2,146	2,121	2,221	3,098
塩 辛 類	x	x	x	x	18
水 産 物 漬 物	590	634	611	613	583
水 産 物 つ く だ 煮 類	1,344	1,321	1,309	1,283	1,267
乾 燥 ・ 焙 焼 ・ 揚 げ 加 工 品	x	x	x	x	799
そ の 他 の 調 味 加 工 品	x	x	x	x	262
生 鮮 冷 凍 水 産 物	7,406	7,465	7,109	10,310	6,136
冷 凍 か つ お 類	1,443	x	x	x	971
冷 凍 さ け ・ ま す 類	12	x	x	x	12
冷 凍 い わ し 類	2,023	x	x	x	2,240
冷 凍 ま あ じ ・ む ろ あ じ 類	1,459	1,064	1,584	x	1,691
冷 凍 さ ば 類	1,886	941	589	x	653
冷 凍 さ ん ま	10	x	x	x	25
冷 凍 ほ っ け	50	30	40	28	21
冷 凍 い か 類	39	61	39	52	133
す り 身	42	41	36	30	27

注 1 主要品目のみ掲載したため、計と内訳は一致しない場合がある。

2 平成18年調査より、調査品目ごとに水産加工品生産量の80%を超えるまでの陸上加工経営体を調査し推計した結果である。

3 平成18年調査より「やきちくわ」、「包装かまぼこ」、「かまぼこ」、「あげかまぼこ」、「ゆでかまぼこ」「風味かまぼこ」及び「その他」を統合し「かまぼこ類」とした。

4 平成17年の値は、平成18年調査の品目に合わせ組替集計を行った値である。

資料 北陸農政局統計部「水産加工統計調査」

## 50 漁業経営（個人経営（漁船漁業））（平成21年）

区 分	単位	日 本 海 西 区						石 川 県
		平 均	3 トン未満	3 ～ 5	5 ～ 10	10 ～ 20	20トン以上	
動 力 船 総 ト ン 数	トン	6.14	1.21	4.67	8.33	15.96	102.50	4.37
最盛期の漁業従事者数	人	2.0	1.8	1.3	1.8	5.7	8.3	1.9
延 べ 出 漁 日 数	日	155	151	161	169	106	177	110
延 べ 労 働 日 数	人日	551	447	569	656	708	1,737	450
漁 獲 量	kg	16,431	4,950	8,546	22,679	67,580	240,250	17,187
漁 業 投 下 資 本	千円	10,340	3,413	10,232	13,667	40,981	93,339	10,345
固 定 資 本	〃	4,807	1,351	5,589	5,917	23,237	34,341	5,127
流 動 資 本	〃	5,533	2,062	4,643	7,750	17,744	58,998	5,218
漁 労 収 入	〃	10,356	3,558	6,677	18,558	34,694	115,374	10,060
漁 業 生 産 物 収 入	〃	10,356	3,558	6,677	18,558	34,694	115,374	10,060
漁 労 支 出	〃	7,994	1,738	5,283	9,782	36,257	119,726	6,725
雇 用 労 賃	〃	1,925	120	45	1,091	12,022	51,591	772
漁 船 ・ 漁 具 費	〃	419	148	280	676	1,728	4,385	551
油 費	〃	1,422	276	1,080	2,185	4,380	21,207	1,205
え さ 代	〃	19	11	46	—	1	—	—
種 苗 費	〃	—	—	—	—	—	—	—
核 代	〃	—	—	—	—	—	—	—
修 繕 費	〃	835	104	547	943	2,095	13,898	1,084
販 売 手 数 料	〃	569	193	408	856	1,871	6,914	456
負 債 利 子	〃	31	6	—	22	481	244	23
租 税 公 課 諸 負 担	〃	301	98	166	569	1,030	3,617	481
そ の 他	〃	1,532	542	1,352	2,228	7,748	11,110	1,186
減 価 償 却 費	〃	944	246	1,059	1,212	36,257	6,760	991
事 業 所 得	〃	2,527	1,951	1,423	8,776	696	△ 4,325	3,785
漁 労 所 得	〃	2,362	1,820	1,394	8,776	△ 1,563	△ 4,325	3,335
漁 労 外 事 業 所 得	〃	165	131	29	—	2,259	—	450
漁 労 外 事 業 収 入	〃	364	307	200	—	3,785	—	458
漁 労 外 事 業 支 出	〃	199	176	171	—	1,526	—	8
見 積 家 族 労 賃	〃	4,015	2,632	5,061	6,930	4,131	5,030	4,702
漁 労 純 収 益	〃	△ 1,653	△ 812	△ 3,667	1,846	△ 5,694	△ 9,382	△ 1,367
漁 労 所 得 率	%	23	51	21	47	—	—	33
漁 業 固 定 資 本 装 備 率	千円	2,404	751	4,299	3,287	4,077	4,137	2,698

注1 漁業経営調査については、標本数が少ないため事例の数値であることを留意のうえ利用されたい。

2 日本海西区とは、石川県、福井県、京都府、兵庫県(日本海側)、鳥取県及び島根県をいう。

資料 北陸農政局統計部「漁業経営調査（個人経営（漁船漁業）」）

# 8 鋳 工

## 51 業 種 別 鋳

年次及び月次	鉱工業総合	製造工業							
		鉄 鋼 業	非鉄金属 工 業	金属製品 工 業	機械工業	一般機械	電気機械	輸送機械	
ウ エ イ ト	10,000.0	9,997.8	130.4	167.4	743.6	5,158.2	2,678.0	1,823.2	644.4
平成17年平均	100.0	100.0	100.0	100.0	100.0	100.0	100.0	100.0	100.0
18	108.0	108.0	117.4	94.0	99.7	111.5	114.0	106.4	115.8
19	114.0	114.0	124.4	84.0	102.8	120.9	123.3	119.6	115.3
20	105.9	105.9	135.5	78.2	96.7	114.2	112.0	113.7	124.9
21	76.2	76.2	94.5	79.5	72.7	71.2	54.6	102.8	50.7
平成19年 1 月	113.3	113.4	119.8	91.5	105.0	117.7	122.4	112.9	113.3
2	117.6	117.6	116.4	96.2	108.4	124.6	134.8	112.1	113.6
3	113.4	113.4	120.7	86.8	109.0	117.7	120.3	111.5	113.0
4	110.1	110.1	128.2	88.4	104.4	116.6	121.4	112.1	115.0
5	111.2	111.2	123.3	91.3	107.2	112.4	119.6	101.3	111.5
6	110.2	110.2	124.3	86.2	107.5	114.3	112.2	122.5	114.0
7	114.6	114.6	123.7	84.0	106.9	119.7	125.0	115.3	114.5
8	108.7	108.7	126.2	68.0	96.3	115.1	115.6	120.2	114.0
9	110.1	110.1	116.7	74.5	95.6	114.5	120.5	114.2	91.2
10	119.4	119.5	124.2	79.6	108.1	129.2	127.6	134.7	116.7
11	120.3	120.4	131.4	81.2	92.7	136.4	134.9	139.6	126.7
12	118.3	118.4	138.1	82.6	93.2	132.1	124.4	139.7	145.0
平成20年 1 月	116.6	116.5	132.7	74.8	101.5	130.6	130.7	126.4	144.8
2	115.8	115.7	134.7	76.7	90.3	130.3	134.4	117.0	132.7
3	112.9	113.2	137.5	75.0	93.3	124.6	134.0	105.7	116.3
4	115.7	116.3	143.3	81.2	97.2	133.5	154.5	116.3	132.9
5	110.9	110.7	142.7	79.3	95.1	124.0	124.5	119.4	135.9
6	108.1	108.4	140.4	77.8	95.0	122.8	121.8	124.5	122.6
7	109.9	109.5	149.1	81.4	103.3	118.7	104.4	134.8	127.3
8	105.5	105.2	136.7	78.3	99.8	114.2	104.6	130.5	111.5
9	103.3	104.0	138.8	81.6	101.3	108.4	103.0	120.1	124.6
10	101.2	100.6	140.8	81.3	107.4	99.3	89.2	104.5	140.5
11	88.5	88.1	121.4	79.8	95.5	91.2	87.7	75.7	119.1
12	84.1	84.4	106.8	70.6	81.4	76.0	62.7	92.2	94.6
平成21年 1 月	76.2	76.2	103.7	77.6	77.3	64.2	57.7	80.5	56.2
2	73.1	73.1	111.4	68.4	60.7	63.8	51.0	87.1	49.5
3	72.1	72.1	135.2	62.8	63.4	64.2	56.5	86.1	37.7
4	71.4	71.4	78.0	80.2	71.3	62.7	48.8	90.8	48.6
5	73.1	73.1	86.1	79.6	69.8	72.6	51.3	106.1	47.5
6	74.8	74.8	81.9	80.3	76.2	68.7	41.5	116.7	44.0
7	77.5	77.5	84.4	86.2	76.8	72.2	51.9	108.1	49.1
8	76.6	76.6	90.4	82.8	79.5	74.4	61.4	104.7	46.2
9	77.4	77.4	92.1	84.0	85.8	72.3	54.9	104.5	51.0
10	76.9	76.8	81.1	85.3	73.9	71.7	48.7	105.7	69.5
11	80.4	80.3	98.6	79.4	67.9	79.5	57.4	119.3	55.7
12	83.4	83.4	91.2	84.5	69.8	85.5	73.5	116.3	52.6

注 年の値は原指数、月の値は季節調整済指数である。  
資料 石川県統計情報室「鋳工業生産統計」

業  
工業生産指数

(平成17年=100)

精密機械	窯業・ 土石製品 工業	化学工業	プラスチック 製品工業	パルプ・ 紙・紙加 工品工業	繊維工業	木材・木 製品工業	食料品 工業	その他 工業	鉱業
12.6	352.3	617.1	261.5	122.3	1,164.5	95.9	559.0	625.6	2.2
100.0	100.0	100.0	100.0	100.0	100.0	100.0	100.0	100.0	100.0
93.8	98.6	137.8	103.1	96.4	97.3	101.3	98.2	100.4	85.8
95.5	94.3	153.6	100.0	95.4	96.9	83.4	105.5	101.9	80.7
81.9	94.6	125.9	94.0	96.4	90.4	76.6	89.4	91.4	84.9
57.4	74.8	127.4	73.0	83.9	63.5	62.8	89.0	80.8	88.0
99.6	96.8	163.2	99.9	99.4	97.2	102.0	107.1	103.9	92.1
99.6	94.8	167.7	98.6	97.1	97.9	101.1	113.4	107.4	79.7
86.4	91.9	164.2	96.8	94.3	98.0	95.7	108.8	106.6	63.1
97.8	91.1	137.4	102.6	94.6	97.3	98.4	106.2	94.1	73.8
71.5	94.8	178.6	100.9	102.9	96.9	84.3	104.0	104.7	87.4
68.4	94.1	138.8	101.6	89.4	98.8	59.5	106.9	104.3	95.6
77.1	93.5	155.3	103.9	89.2	97.0	80.4	110.2	101.5	79.5
93.9	96.1	129.6	101.1	101.7	96.3	77.1	107.2	96.9	66.9
83.2	93.3	139.1	100.7	93.1	95.0	80.2	100.3	100.0	90.9
136.1	95.7	162.4	102.1	95.4	96.1	86.7	104.4	109.9	85.2
90.9	94.6	165.0	97.5	95.3	96.2	72.9	101.3	95.8	82.3
119.2	95.7	147.2	94.4	94.6	96.0	64.2	99.7	97.1	89.8
57.4	98.1	135.7	91.7	91.6	97.4	69.8	95.8	96.4	55.2
96.7	100.6	128.3	101.3	96.7	97.9	84.6	84.8	92.4	85.5
100.3	96.6	134.3	98.9	92.4	97.4	75.9	87.3	106.2	70.0
68.7	86.6	130.9	103.1	98.9	97.2	76.1	90.7	91.7	78.6
87.9	121.6	122.6	98.1	98.2	94.7	73.3	88.5	90.0	78.9
89.1	83.3	102.0	94.6	95.4	91.8	76.6	83.0	90.6	82.2
95.2	93.0	137.8	98.1	99.9	86.9	81.7	87.5	87.8	92.9
72.9	83.0	120.5	97.4	100.4	86.5	77.0	92.7	84.6	138.9
83.6	95.9	107.1	92.9	101.2	86.5	84.1	91.3	98.1	103.4
82.0	92.2	159.7	88.6	94.9	86.8	82.5	91.8	93.0	76.7
80.0	91.4	88.8	85.5	91.9	83.8	67.1	90.9	78.1	69.9
72.3	94.6	143.2	78.5	95.0	78.5	70.5	88.8	82.3	79.8
52.1	87.8	145.3	70.4	85.2	73.5	54.7	89.2	84.2	121.6
57.8	83.1	137.1	56.5	79.4	69.2	64.0	90.3	76.8	79.2
58.4	76.9	138.7	58.7	69.7	61.8	61.8	92.8	82.0	80.7
47.7	70.3	122.4	67.5	83.0	63.2	56.6	89.5	85.1	88.8
123.0	68.1	105.3	75.2	81.5	61.9	72.1	92.6	69.8	90.8
32.6	74.3	136.1	72.3	87.3	61.5	66.6	88.1	76.8	69.0
44.4	77.8	126.0	79.6	95.0	60.8	61.4	92.5	80.8	73.0
75.1	69.8	106.8	76.7	84.1	60.6	62.9	86.0	84.6	76.0
45.8	73.7	127.0	79.2	86.2	62.5	65.6	91.3	87.8	83.5
46.2	71.6	122.9	77.8	85.0	62.3	61.4	86.3	78.9	124.5
49.5	74.6	115.5	82.4	86.6	63.2	64.1	87.0	80.5	82.4
57.2	72.4	133.0	76.5	82.1	62.8	62.3	85.2	80.5	92.5

## 52 製品別工業

(1) 織

製品別 年次及び月次	平成19年	20 年	21 年	1 月	2 月	3 月	4 月
織 物 総 計	311,861,704	290,280,458	188,935,690	18,525,448	18,498,048	16,486,858	15,967,754
綿 織 物	—	—	—	—	—	—	—
絹 織 物	1,319,509	1,172,509	1,027,486	108,500	106,316	90,239	88,539
広幅 { 羽 二 重 類	18,871	28,769	37,552	6,969	4,993	3,215	2,985
クレープ類	857,413	820,972	707,182	73,226	71,710	61,208	60,643
先練(先染)	36,454	35,831	23,014	3,753	4,559	2,245	2,026
小 { ち り め ん 類	157,418	126,415	157,595	14,507	14,250	13,776	13,939
幅 { 先練(先染)	x	x	x	x	x	x	x
その他の後練(後染)	249,353	160,522	102,143	10,045	10,804	9,795	8,946
絹 紡 織 物	—	—	—	—	—	—	—
人 絹 織 物	14,461,100	13,260,730	3,414,180	750,860	759,600	284,600	9,000
ビスコーススフ織物	—	—	—	—	—	—	—
アセテート織物	x	x	x	x	x	x	x
合 成 繊 維 織 物 合 計	296,081,095	275,847,219	184,494,024	17,666,088	17,632,132	16,112,019	15,870,215
ナ イ ロ ン 計	58,693,446	56,598,691	44,046,171	4,137,817	4,077,423	3,830,176	3,558,300
長 { タ フ タ	39,958,230	39,165,920	32,419,980	3,117,430	3,058,700	2,744,740	2,656,300
繊 { そ の 他	18,735,216	17,432,771	11,626,191	1,020,387	1,018,723	1,085,436	902,000
維							
ポリエステル長繊維計	224,101,947	207,671,475	130,570,299	12,462,144	12,494,469	11,353,744	11,483,870
長 { タ フ タ	53,988,504	52,475,628	40,751,294	3,799,757	3,760,036	3,446,794	3,475,359
繊 { デ シ ン	1,086,359	1,022,581	685,175	77,028	76,765	67,500	68,900
ジ ョ ー ゼ ッ ト	8,182,063	9,234,769	5,833,501	744,896	818,193	392,834	445,768
ポ ン ジ ー	4,986,300	3,449,000	2,914,000	252,000	252,000	253,000	254,000
維 { 加 工 糸 織 物	90,413,630	84,277,678	57,113,806	5,219,893	5,428,960	5,055,723	5,139,611
そ の 他	65,445,091	57,211,819	23,272,523	2,368,570	2,158,515	2,137,893	2,100,232
ポリエステル短繊維	x	x	x	x	x	x	x
ア ク リ ル	—	—	—	—	—	—	—
そ の 他 (長繊維)	x	x	x	x	x	x	x

注1 平成14年より、「ビスコース人絹織物」に「キュブラ織物」を併せて「人絹織物」としてまとめた。

2 平成17年より、絹織物小幅の内訳の「先練(先染)」は「ちりめん類」に含めた。

資料 石川県統計情報室「鉱工業生産統計」



## 52 製品別工業

(2) その他の繊維製品、

製品別	年次及び 月次	単位	平成19年	20 年	21 年	1 月	2 月	3 月	4 月
ニ ッ ト 生 地 た て 編 ・ 横 編 丸 編	(kg)	7,583,348	7,746,093	4,423,909	392,367	289,917	262,033	289,102	
		2,049,292	2,264,753	203,458	48,403	2,813	8,096	26,486	
		5,534,056	5,481,340	4,220,451	343,964	287,104	253,937	262,616	
染 色	(千㎡)	344,227	331,072	257,307	23,556	20,431	22,203	23,384	
縫製品織物製(外衣)	(点)	338,894	344,563	344,563	25,141	34,854	45,970	39,201	
漁 網	(kg)	1,081,843	800,659	760,876	55,909	62,172	67,351	74,938	
細 幅 織 物	(kg)	157,673	123,676	90,658	8,003	5,978	5,121	7,573	
組 み ひ も	(kg)	503,600	450,748	348,186	30,890	31,200	30,550	29,950	
レ ー ス 生 地 編 ・ ポ ビ ン 刺 し ゆ う	(㎡)	962,918	626,202	492,194	36,536	35,960	33,644	46,484	
		x	x	x	x	x	x	x	
		x	x	x	x	x	x	x	
陶 磁 器	(kg)	5,038,929	4,251,739	2,753,986	245,869	235,881	233,602	213,028	
金 属 機 械 金属工作機械 金属加工機械	(台)	5,170	4,441	923	137	144	131	44	
		2,413	2,074	476	69	65	80	23	
		2,757	2,367	447	68	79	51	21	
織 維 機 械 織 機 その他繊維機械	(台)	12,218	6,442	4,103	123	112	141	161	
		9,472	4,287	3,002	71	57	110	110	
		2,746	2,155	1,101	52	55	31	51	
チ ェ ー ン	(kg)	19,291,274	19,455,539	12,489,706	1,162,554	975,666	1,017,023	866,286	
鋳 鉄 鋳 物	(t)	42,659	34,222	21,112	1,354	1,493	1,398	1,497	
プラスチック製品	(t)	45,340	40,667	32,273	2,289	1,908	2,076	2,443	
セ メ ン ト 製 品	(t)	91,113	75,269	70,262	5,715	6,595	7,324	6,547	

資料 石川県統計情報室「鉱工業生産統計」



# 生産動態(つづき)

繊維機械、雑貨等

5 月	6 月	7 月	8 月	9 月	10 月	11 月	12 月	月 平 均
343,665	385,207	446,692	374,270	424,350	404,950	413,084	398,272	368,659
34,443	34,738	48,479	—	—	—	—	—	16,955
309,222	350,469	398,213	374,270	424,350	404,950	413,084	398,272	351,704
22,386	22,338	20,605	19,099	20,190	20,391	21,903	20,821	21,442
43,714	26,601	25,742	22,439	16,782	24,939	23,178	16,002	28,714
64,424	68,067	65,551	57,718	64,751	63,313	54,642	62,040	63,406
4,831	7,498	8,464	8,586	12,851	7,701	7,078	6,974	7,555
29,200	28,600	28,960	27,320	28,290	27,560	28,139	27,527	29,016
39,330	47,116	49,756	44,526	39,396	46,018	36,090	37,338	41,016
x	x	x	x	x	x	x	x	x
x	x	x	x	x	x	x	x	x
195,028	221,176	214,341	197,067	253,767	266,813	242,774	234,640	229,499
44	28	45	47	83	61	77	82	77
33	11	24	14	44	32	42	39	40
11	17	21	33	39	29	35	43	37
86	202	344	530	551	634	568	651	342
12	107	255	444	443	493	419	481	250
74	95	89	86	108	141	149	170	92
861,184	1,039,256	1,033,990	1,041,782	1,159,625	1,107,584	1,059,607	1,165,149	1,040,809
1,489	1,603	1,814	1,907	1,930	2,047	2,210	2,370	1,759
2,799	2,866	3,223	2,650	3,190	2,966	3,167	2,696	2,689
4,760	5,929	6,337	5,669	5,967	5,543	4,555	5,321	5,855

53 製造

(1) 産業別事業所数、従業者数、製造品出荷額等、生産額、

産 業 別	事 業 所 数				従 業 者 数				製
	平成20年	21 年	構成比	対前年比	平成20年	21 年	構成比	対前年比	
合 計	3,796	3,324	100.0	△ 12.4	103,060	94,812	100.0	△ 8.0	281,263,370
食 料 品	479	457	13.7	△ 4.6	11,833	11,330	11.9	△ 4.3	14,677,358
飲料・たばこ・飼料	44	38	1.1	△ 13.6	779	700	0.7	△ 10.1	12,013,770
繊維工業	775	635	19.1	△ 18.1	13,022	11,240	11.9	△ 13.7	21,202,562
木材・木製品	106	83	2.5	△ 21.7	1,249	1,012	1.1	△ 19.0	2,230,878
家具・装備品	104	95	2.9	△ 8.7	2,304	2,279	2.4	△ 1.1	7,159,859
パルプ・紙	84	77	2.3	△ 8.3	1,360	1,278	1.3	△ 6.0	2,502,819
印刷業	181	164	4.9	△ 9.4	4,330	4,033	4.3	△ 6.9	8,015,302
化学工業	31	27	0.8	△ 12.9	1,600	1,529	1.6	△ 4.4	10,599,203
石油・石炭	8	8	0.2	0.0	84	85	0.1	1.2	x
プラスチック製品	130	120	3.6	△ 7.7	3,260	3,286	3.5	0.8	6,917,571
ゴム製品	19	13	0.4	△ 31.6	315	224	0.2	△ 28.9	441,421
皮革	2	2	0.1	0.0	30	30	0.0	0.0	x
窯業・土石	225	206	6.2	△ 8.4	3,492	3,176	3.3	△ 9.0	6,318,762
鉄鋼	61	59	1.8	△ 3.3	1,250	1,237	1.3	△ 1.0	4,194,067
非金属	25	23	0.7	△ 8.0	973	944	1.0	△ 3.0	4,794,744
金属製品	369	329	9.9	△ 10.8	7,085	6,563	6.9	△ 7.4	14,017,392
はん用機械	128	113	3.4	△ 11.7	4,435	3,917	4.1	△ 11.7	12,578,151
生産用機械	504	426	12.8	△ 15.5	18,233	15,776	16.6	△ 13.5	70,682,989
業務用機械	25	24	0.7	△ 4.0	1,089	1,042	1.1	△ 4.3	2,284,474
電子部品	45	47	1.4	4.4	12,032	11,916	12.6	△ 1.0	35,076,829
電気機械	136	101	3.0	△ 25.7	4,586	3,972	4.2	△ 13.4	9,262,690
情報通信	24	22	0.7	△ 8.3	3,132	3,297	3.5	5.3	20,795,640
輸送機械	97	90	2.7	△ 7.2	4,104	3,532	3.7	△ 13.9	11,282,094
その他製品	194	165	5.0	△ 14.9	2,483	2,414	2.5	△ 2.8	3,673,429

注 1 生産額＝製造品出荷額等＋（製造品年末在庫額－製造品年初在庫額）＋（半製品及び仕掛品年末在庫額－半製品及び仕掛品年初  
2 日本標準産業分類の変更により、平成19年値を平成20年産業分類に組み替えているが、組み替え後の平成19年値はあくまで参  
資料 石川県統計情報室「石川県の工業」

53 製造

(2) 規模別事業所数、従業者数、製造品出荷額等、生産額、

規 模 別	事 業 所 数				従 業 者 数				製
	平成20年	21 年	構成比	対前年比	平成20年	21 年	構成比	対前年比	
合 計	3,796	3,324	100.0	△ 12.4	103,060	94,812	100.0	△ 8.0	281,263,370
4 人 ～ 9 人	1,999	1,659	49.9	△ 17.0	11,467	9,762	10.3	△ 14.9	11,507,723
10 人 ～ 19 人	809	762	22.9	△ 5.8	11,043	10,371	10.9	△ 6.1	16,153,631
20 人 ～ 29 人	388	363	10.9	△ 6.4	9,416	8,840	9.3	△ 6.1	16,744,779
30 人 以 上	600	540	16.2	△ 10.0	71,134	65,839	69.4	△ 7.4	236,857,237
30 人 ～ 49 人	225	196	5.9	△ 12.9	8,826	7,685	8.1	△ 12.9	19,398,474
50 人 ～ 99 人	207	188	5.7	△ 9.2	14,311	12,910	13.6	△ 9.8	34,356,957
100 人 ～ 199 人	102	93	2.8	△ 8.8	14,073	12,843	13.5	△ 8.7	41,210,564
200 人 ～ 299 人	24	24	0.7	0.0	5,950	5,937	6.3	△ 0.2	20,575,225
300 人 以 上	42	39	1.2	△ 7.1	27,974	26,464	27.9	△ 5.4	121,316,017

注 生産額＝製造品出荷額等＋（製造品年末在庫額－製造品年初在庫額）＋（半製品及び仕掛品年末在庫額－半製品及び仕掛品年初  
資料 石川県統計情報室「石川県の工業」

業

付加価値額（４人以上の事業所）（各年12月31日現在）

（単位：人、万円、％）

造 品 出 荷 額 等			生 産 額				付 加 価 値 額			
21 年	構成比	対前年比	平成20年	21 年	構成比	対前年比	平成20年	21 年	構成比	対前年比
204,914,046	100.0	△ 27.1	276,647,418	197,838,986	100.0	△ 28.5	97,096,299	69,277,838	100.0	△ 28.7
14,093,877	6.9	△ 4.0	14,361,974	13,826,020	7.0	△ 3.7	6,228,174	5,858,002	8.5	△ 5.9
3,336,285	1.6	△ 72.2	11,903,492	3,251,576	1.6	△ 72.7	2,979,129	1,138,582	1.6	△ 61.8
16,805,102	8.2	△ 20.7	20,975,359	16,271,149	8.2	△ 22.4	8,961,113	6,989,643	10.1	△ 22.0
1,768,401	0.9	△ 20.7	2,086,807	1,626,422	0.8	△ 22.1	766,951	660,754	1.0	△ 13.8
4,681,750	2.3	△ 34.6	7,100,566	4,486,904	2.3	△ 36.8	4,647,116	1,895,382	2.7	△ 59.2
2,275,210	1.1	△ 9.1	2,479,276	2,225,379	1.1	△ 10.2	965,633	907,022	1.3	△ 6.1
7,321,962	3.6	△ 8.7	7,777,183	7,011,292	3.5	△ 9.8	3,496,371	3,412,693	4.9	△ 2.4
9,857,416	4.8	△ 7.0	10,580,471	9,563,008	4.8	△ 9.6	5,644,546	4,931,017	7.1	△ 12.6
x	x	x	x	x	x	x	x	x	x	x
6,182,178	3.0	△ 10.6	6,463,906	5,807,836	2.9	△ 10.1	2,433,806	2,319,734	3.3	△ 4.7
290,587	0.1	△ 34.2	442,250	289,131	0.1	△ 34.6	162,142	104,140	0.2	△ 35.8
x	x	x	x	x	x	x	x	x	x	x
4,947,855	2.4	△ 21.7	5,967,840	4,621,362	2.3	△ 22.6	3,067,405	2,450,087	3.5	△ 20.1
2,533,141	1.2	△ 39.6	4,135,727	2,597,915	1.3	△ 37.2	1,220,213	866,340	1.3	△ 29.0
3,819,505	1.9	△ 20.3	4,827,663	3,781,856	1.9	△ 21.7	1,626,027	1,607,369	2.3	△ 1.1
11,804,880	5.8	△ 15.8	13,725,035	11,776,490	6.0	△ 14.2	5,983,001	4,996,720	7.2	△ 16.5
9,568,872	4.7	△ 23.9	12,009,929	9,091,848	4.6	△ 24.3	4,560,330	3,336,457	4.8	△ 26.8
34,181,081	16.7	△ 51.6	69,971,594	32,060,814	16.2	△ 54.2	19,243,040	7,948,835	11.5	△ 58.7
1,974,940	1.0	△ 13.5	2,321,054	1,903,775	1.0	△ 18.0	1,116,991	879,406	1.3	△ 21.3
32,889,659	16.1	△ 6.2	34,787,617	32,321,653	16.3	△ 7.1	10,130,716	7,993,912	11.5	△ 21.1
6,243,651	3.0	△ 32.6	8,937,861	5,813,850	2.9	△ 35.0	3,560,294	2,326,121	3.4	△ 34.7
17,738,192	8.7	△ 14.7	20,573,825	17,182,113	8.7	△ 16.5	5,047,577	4,283,621	6.2	△ 15.1
8,373,962	4.1	△ 25.8	11,141,146	8,183,455	4.1	△ 26.5	3,286,601	2,381,854	3.4	△ 27.5
3,681,041	1.8	0.2	3,540,249	3,604,690	1.8	1.8	1,830,968	1,782,991	2.6	△ 2.6

在庫額）ただし従業者29人以下については生産額＝製造品出荷額等である。  
考値であり、既に公表された実測値とは異なるものである。

業（つづき）

付加価値額（４人以上の事業所）（各年12月31日現在）

（単位：人、万円、％）

造 品 出 荷 額 等			生 産 額				付 加 価 値 額			
21 年	構成比	対前年比	平成20年	21 年	構成比	対前年比	平成20年	21 年	構成比	対前年比
204,914,046	100.0	△ 27.1	276,647,418	197,838,986	100.0	△ 28.5	97,096,299	69,277,838	100.0	△ 28.7
8,850,052	4.3	△ 23.1	11,011,357	8,560,519	4.3	△ 22.3	6,056,102	4,461,549	6.4	△ 26.3
13,533,618	6.6	△ 16.2	15,836,831	13,264,477	6.7	△ 16.2	7,709,231	6,383,471	9.2	△ 17.2
13,124,305	6.4	△ 21.6	16,137,355	12,620,337	6.4	△ 21.8	7,306,244	5,905,179	8.5	△ 19.2
169,406,071	82.7	△ 28.5	233,661,875	163,393,653	82.6	△ 30.1	76,024,722	52,527,639	75.8	△ 30.9
13,325,775	6.5	△ 31.3	18,588,410	12,696,881	6.4	△ 31.7	6,874,060	5,097,027	7.4	△ 25.9
23,710,470	11.6	△ 31.0	33,853,838	22,964,601	11.6	△ 32.2	12,668,735	8,872,256	12.8	△ 30.0
27,995,089	13.7	△ 32.1	40,748,018	27,277,589	13.8	△ 33.1	13,747,351	9,896,872	14.3	△ 28.0
16,717,200	8.2	△ 18.8	20,522,207	16,371,185	8.3	△ 20.2	6,145,922	5,333,714	7.7	△ 13.2
87,657,537	42.8	△ 27.7	119,949,402	84,083,397	42.5	△ 29.9	36,588,654	23,327,770	33.7	△ 36.2

在庫額）ただし従業者29人以下については生産額＝製造品出荷額等である。

## 53 製造

(3) 産業別従業者規模別事業所数、従業者数、現金給与総額、原材料使用

産 業 別	従 業 者 規 模 別	事業所数	従 業 者 数					
			合 計	常 用 労 働 者			家 族 従 業	
				計	男	女	計	男
合 計	総 合 計	3,324	94,812	94,015	60,902	33,113	797	534
	4人～9人	1,659	9,762	9,029	4,995	4,034	733	489
	10人～19人	762	10,371	10,312	6,111	4,201	59	40
	20人～29人	363	8,840	8,836	5,108	3,728	4	4
	30人以上	540	65,839	65,838	44,688	21,150	1	1
食 料 品	計	457	11,330	11,161	3,941	7,220	169	107
	4人～9人	201	1,210	1,063	383	680	147	93
	10人～19人	124	1,735	1,713	661	1,052	22	14
	20人～29人	52	1,283	1,283	428	855	—	—
	30人以上	80	7,102	7,102	2,469	4,633	—	—
飲料・たばこ・飼料	計	38	700	697	388	309	3	2
	4人～9人	24	150	148	90	58	2	1
	10人～19人	5	68	67	36	31	1	1
	20人～29人	4	108	108	51	57	—	—
	30人以上	5	374	374	211	163	—	—
織 維 工 業	計	635	11,240	11,054	4,939	6,115	186	125
	4人～9人	369	2,109	1,937	699	1,238	172	114
	10人～19人	130	1,786	1,775	642	1,133	11	8
	20人～29人	60	1,455	1,453	473	980	2	2
	30人以上	76	5,890	5,889	3,125	2,764	1	1
木 材 ・ 木 製 品	計	83	1,012	987	733	254	25	20
	4人～9人	56	342	318	209	109	24	19
	10人～19人	15	193	192	138	54	1	1
	20人～29人	7	160	160	112	48	—	—
	30人以上	5	317	317	274	43	—	—
家 具 ・ 装 備 品	計	95	2,279	2,231	1,745	486	48	33
	4人～9人	73	436	390	290	100	46	32
	10人～19人	13	174	172	122	50	2	1
	20人～29人	1	20	20	18	2	—	—
	30人以上	8	1,649	1,649	1,315	334	—	—
パ ル プ ・ 紙	計	77	1,278	1,255	787	468	23	13
	4人～9人	39	224	201	90	111	23	13
	10人～19人	18	244	244	137	107	—	—
	20人～29人	11	271	271	159	112	—	—
	30人以上	9	539	539	401	138	—	—
印 刷	計	164	4,033	4,007	2,582	1,425	26	19
	4人～9人	78	433	407	226	181	26	19
	10人～19人	39	534	534	314	220	—	—
	20人～29人	17	418	418	289	129	—	—
	30人以上	30	2,648	2,648	1,753	895	—	—

## 業（つづき）

額等及び製造品出荷額等（４人以上の事業所）（平成21年12月31日現在）

（単位：人、万円）

者	現金給与 総額	原材料 使用額等	製 造 品 出 荷 額 等				
			計	製 造 品 出 荷 額	加 工 賃 収 入 額	その他収入額	くず、廃物
女							
263	35,693,948	118,832,351	204,914,046	186,643,539	13,958,088	4,292,373	20,046
244	2,488,077	4,155,115	8,850,052	6,781,476	1,779,043	288,945	588
19	3,229,786	6,817,181	13,533,618	11,086,037	2,178,440	269,033	108
—	2,843,713	6,904,611	13,124,305	11,163,691	1,456,646	495,201	8,767
—	27,132,372	100,955,444	169,406,071	157,612,335	8,543,959	3,239,194	10,583
62	2,638,207	7,738,336	14,093,877	13,693,985	128,898	270,994	—
54	219,345	349,967	793,793	737,801	33,143	22,849	—
8	401,801	931,013	1,777,633	1,683,617	66,098	27,918	—
—	302,020	814,888	1,485,261	1,442,600	13,390	29,271	—
—	1,715,041	5,642,468	10,037,190	9,829,967	16,267	190,956	—
1	325,044	833,925	3,336,285	3,261,947	—	74,338	—
1	39,565	60,569	155,860	150,095	—	5,765	—
—	17,610	37,732	89,027	71,890	—	17,137	—
—	84,437	114,637	314,721	263,285	—	51,436	—
—	183,432	620,987	2,776,677	2,776,677	—	—	—
61	3,596,122	8,758,248	16,805,102	9,982,833	6,447,839	373,877	553
58	438,651	834,574	1,637,489	950,226	681,672	5,457	134
3	472,828	1,108,961	2,051,116	1,187,851	835,095	28,170	—
—	367,278	683,720	1,420,291	968,808	445,569	5,665	249
—	2,317,365	6,130,993	11,696,206	6,875,948	4,485,503	334,585	170
5	328,260	987,151	1,768,401	1,592,878	45,906	129,050	567
5	92,201	222,208	405,213	354,597	12,631	37,985	—
—	61,475	114,905	179,088	171,872	1,791	5,415	10
—	57,530	109,129	217,456	215,488	1,511	457	—
—	117,054	540,909	966,644	850,921	29,973	85,193	557
15	897,378	2,018,396	4,681,750	4,606,966	44,623	30,161	—
14	123,490	121,847	382,358	348,554	21,763	12,041	—
1	58,096	90,450	207,395	184,535	22,860	—	—
—	x	x	x	x	x	x	—
—	x	x	x	x	x	x	—
10	412,867	1,272,696	2,275,210	2,123,240	107,477	44,480	13
10	49,435	99,549	205,659	164,606	30,141	10,899	13
—	70,911	234,801	412,758	365,226	31,302	16,230	—
—	87,786	227,274	404,379	358,591	45,788	—	—
—	204,735	711,072	1,252,414	1,234,817	246	17,351	—
7	1,478,639	3,438,701	7,321,962	6,624,303	364,500	333,009	150
7	110,456	207,677	418,003	340,944	75,923	1,046	90
—	181,813	345,502	686,311	586,524	90,920	8,867	—
—	148,028	268,175	551,343	489,354	22,512	39,477	—
—	1,038,342	2,617,347	5,666,305	5,207,481	175,145	283,619	60

## 53 製造

(3) 産業別従業者規模別事業所数、従業者数、現金給与総額、原材料使用

産 業 別	従 業 者 規 模 別	事業所数	従 業 者 数					
			合 計	常 用 労 働 者			家 族 従 業	
				計	男	女	計	男
化 学 工 業	計	27	1,529	1,525	1,003	522	4	2
	4人～9人	7	43	39	20	19	4	2
	10人～19人	7	86	86	38	48	—	—
	20人～29人	4	100	100	60	40	—	—
	30人以上	9	1,300	1,300	885	415	—	—
石 油 ・ 石 炭	計	8	85	85	69	16	—	—
	4人～9人	4	29	29	22	7	—	—
	10人～19人	4	56	56	47	9	—	—
	20人～29人	—	—	—	—	—	—	—
	30人以上	—	—	—	—	—	—	—
プラスチック製品	計	120	3,286	3,271	1,907	1,364	15	9
	4人～9人	53	299	284	149	135	15	9
	10人～19人	26	350	350	160	190	—	—
	20人～29人	17	422	422	258	164	—	—
	30人以上	24	2,215	2,215	1,340	875	—	—
ゴ ム 製 品	計	13	224	224	107	117	—	—
	4人～9人	5	29	29	12	17	—	—
	10人～19人	4	58	58	40	18	—	—
	20人～29人	2	46	46	16	30	—	—
	30人以上	2	91	91	39	52	—	—
皮 革	計	2	30	30	15	15	—	—
	4人～9人	1	4	4	1	3	—	—
	10人～19人	—	—	—	—	—	—	—
	20人～29人	1	26	26	14	12	—	—
	30人以上	—	—	—	—	—	—	—
窯 業 ・ 土 石	計	206	3,176	3,128	2,128	1,000	48	36
	4人～9人	102	626	582	384	198	44	33
	10人～19人	80	1,060	1,056	796	260	4	3
	20人～29人	14	345	345	266	79	—	—
	30人以上	10	1,145	1,145	682	463	—	—
鉄 鋼 業	計	59	1,237	1,227	1,031	196	10	4
	4人～9人	21	123	113	91	22	10	4
	10人～19人	18	241	241	197	44	—	—
	20人～29人	8	198	198	161	37	—	—
	30人以上	12	675	675	582	93	—	—
非 鉄 金 属	計	23	944	944	763	181	—	—
	4人～9人	11	70	70	54	16	—	—
	10人～19人	6	65	65	52	13	—	—
	20人～29人	2	47	47	43	4	—	—
	30人以上	4	762	762	614	148	—	—

資料 石川県統計情報室「石川県の工業」

## 業（つづき）

額等及び製造品出荷額等（４人以上の事業所）（平成21年12月31日現在）（つづき）

（単位：人、万円）

者	現金給与 総額	原材料 使用額等	製 造 品 出 荷 額 等				
			計	製 造 品 出 荷 額	加 工 賃 収 入 額	その他収入額	くず、廃物
女							
2	697,363	4,027,078	9,857,416	9,579,629	173,755	104,032	—
2	8,244	19,441	45,434	34,762	2,902	7,770	—
—	21,833	41,767	88,482	61,274	16,687	10,521	—
—	44,018	264,373	579,595	536,612	—	42,983	—
—	623,268	3,701,497	9,143,905	8,946,981	154,166	42,758	—
—	x	x	x	x	x	x	x
—	x	x	x	x	x	x	x
—	—	—	—	—	—	—	—
—	—	—	—	—	—	—	—
6	1,151,786	3,468,582	6,182,178	5,648,841	204,367	328,772	198
6	80,716	148,649	291,815	230,707	55,420	5,634	54
—	96,678	260,498	466,286	393,470	68,808	4,008	—
—	127,583	430,411	769,862	586,910	63,611	119,197	144
—	846,809	2,629,024	4,654,215	4,437,754	16,528	199,933	—
—	76,766	179,313	290,587	287,047	2,084	1,456	—
—	9,854	16,049	33,826	33,366	390	70	—
—	21,192	49,182	81,038	77,958	1,694	1,386	—
—	x	x	x	x	x	x	—
—	x	x	x	x	x	x	—
—	x	x	x	x	x	x	x
—	—	—	—	—	—	—	—
—	x	x	x	x	x	x	x
—	—	—	—	—	—	—	—
12	1,163,581	2,233,138	4,947,855	4,474,912	181,860	289,617	1,466
11	184,110	398,556	868,290	780,020	59,174	29,096	—
1	367,800	803,292	1,669,562	1,565,004	88,337	16,221	—
—	135,911	245,001	691,612	618,141	34,349	39,122	—
—	475,760	786,289	1,718,391	1,511,747	—	205,178	1,466
6	479,850	1,678,567	2,533,141	2,306,536	171,526	54,707	372
6	35,625	83,749	141,053	102,370	37,963	593	127
—	93,417	367,525	639,323	566,895	67,572	4,856	—
—	71,296	278,640	457,861	434,448	13,656	9,757	—
—	279,512	948,653	1,294,904	1,202,823	52,335	39,501	245
—	433,001	2,007,246	3,819,505	3,799,174	16,832	3,393	106
—	21,884	17,466	64,152	55,125	5,634	3,393	—
—	19,506	27,158	63,354	54,153	9,184	—	17
—	x	x	x	x	x	x	x
—	x	x	x	x	x	x	x

## 53 製造

(3) 産業別従業者規模別事業所数、従業者数、現金給与総額、原材料使用

産 業 別	従 業 者 規 模 別	事業所数	従 業 者 数					
			合 計	常 用 労 働 者			家 族 従 業	
				計	男	女	計	男
	計	329	6,563	6,502	4,914	1,588	61	45
金 属 製 品	4人～9人	173	996	939	629	310	57	43
	10人～19人	68	945	941	730	211	4	2
	20人～29人	40	954	954	746	208	—	—
	30人以上	48	3,668	3,668	2,809	859	—	—
	計	113	3,917	3,904	3,185	719	13	10
は ん 用 機 械	4人～9人	46	284	273	195	78	11	8
	10人～19人	32	419	417	318	99	2	2
	20人～29人	10	249	249	188	61	—	—
	30人以上	25	2,965	2,965	2,484	481	—	—
	計	426	15,776	15,733	13,205	2,528	43	30
生 産 用 機 械	4人～9人	197	1,166	1,124	827	297	42	29
	10人～19人	96	1,310	1,310	1,055	255	—	—
	20人～29人	47	1,127	1,126	914	212	1	1
	30人以上	86	12,173	12,173	10,409	1,764	—	—
	計	24	1,042	1,040	712	328	2	2
業 務 用 機 械	4人～9人	11	68	66	40	26	2	2
	10人～19人	3	36	36	23	13	—	—
	20人～29人	2	52	52	30	22	—	—
	30人以上	8	886	886	619	267	—	—
	計	47	11,916	11,913	8,449	3,464	3	3
電 子 部 品	4人～9人	6	42	40	16	24	2	2
	10人～19人	7	86	85	36	49	1	1
	20人～29人	7	174	174	59	115	—	—
	30人以上	27	11,614	11,614	8,338	3,276	—	—
	計	101	3,972	3,952	2,325	1,627	20	12
電 気 機 械	4人～9人	36	215	201	106	95	14	8
	10人～19人	17	240	234	126	108	6	4
	20人～29人	16	408	408	198	210	—	—
	30人以上	32	3,109	3,109	1,895	1,214	—	—
	計	22	3,297	3,296	1,818	1,478	1	1
情 報 通 信	4人～9人	3	22	21	6	15	1	1
	10人～19人	2	30	30	18	12	—	—
	20人～29人	3	66	66	34	32	—	—
	30人以上	14	3,179	3,179	1,760	1,419	—	—
	計	90	3,532	3,519	2,991	528	13	9
輸 送 機 械	4人～9人	32	193	180	131	49	13	9
	10人～19人	20	283	283	211	72	—	—
	20人～29人	19	455	455	375	80	—	—
	30人以上	19	2,601	2,601	2,274	327	—	—
	計	165	2,414	2,330	1,165	1,165	84	52
そ の 他 製 品	4人～9人	111	649	571	325	246	78	48
	10人～19人	28	372	367	214	153	5	3
	20人～29人	19	456	455	216	239	1	1
	30人以上	7	937	937	410	527	—	—



業（つづき）

額等及び製造品出荷額等（４人以上の事業所）（平成21年12月31日現在）（つづき）

（単位：人、万円）

者	現金給与 総額	原材料 使用額等	製 造 品 出 荷 額 等				
			計	製 造 品 出 荷 額	加 工 賃 収 入 額	その他収入額	くず、廃物
女							
16	2,577,386	6,386,994	11,804,880	10,009,361	1,574,425	220,495	599
14	296,674	478,974	955,282	653,868	235,753	65,562	99
2	338,976	757,978	1,387,021	1,026,684	323,004	37,333	—
—	341,537	881,123	1,554,687	1,186,323	356,818	11,081	465
—	1,600,199	4,268,919	7,907,890	7,142,486	658,850	106,519	35
3	1,850,213	5,775,793	9,568,872	8,659,022	459,513	450,337	—
3	97,806	130,881	308,724	197,450	88,042	23,232	—
—	170,050	268,922	644,193	525,097	96,742	22,354	—
—	85,448	80,842	230,202	123,065	107,037	100	—
—	1,496,909	5,295,148	8,385,753	7,813,410	167,692	404,651	—
13	6,887,663	22,419,119	34,181,081	32,513,337	1,245,882	405,850	16,012
13	361,781	343,786	880,650	592,722	258,822	29,045	61
—	469,698	701,255	1,624,366	1,240,674	325,612	57,999	81
—	420,145	707,441	1,458,643	1,326,631	85,273	38,919	7,820
—	5,636,039	20,666,637	30,217,422	29,353,310	576,175	279,887	8,050
—	456,109	939,387	1,974,940	1,938,811	2,978	33,151	—
—	26,532	67,807	104,576	97,912	2,917	3,747	—
—	x	x	x	x	x	x	—
—	x	x	x	x	x	x	—
—	402,079	846,027	1,791,412	1,762,086	—	29,326	—
—	5,121,472	20,730,092	32,889,659	32,030,776	573,246	285,637	—
—	12,076	31,166	58,800	52,400	6,400	—	—
—	27,381	28,154	93,585	46,294	46,991	300	—
—	43,673	85,643	185,880	146,240	39,640	—	—
—	5,038,342	20,585,129	32,551,394	31,785,842	480,215	285,337	—
8	1,447,995	3,448,018	6,243,651	5,653,512	302,710	287,429	—
6	57,622	77,383	170,351	122,803	40,727	6,821	—
2	72,110	70,640	181,769	148,759	31,374	1,636	—
—	120,137	261,723	456,472	339,130	89,285	28,057	—
—	1,198,126	3,038,272	5,435,059	5,042,820	141,324	250,915	—
—	1,454,331	12,794,518	17,738,192	17,122,239	327,315	288,638	—
—	x	x	x	x	x	x	—
—	x	x	x	x	x	x	—
—	18,741	39,818	63,277	17,700	42,175	3,402	—
—	1,417,776	12,731,588	17,627,237	17,061,421	282,780	283,036	—
4	1,486,620	5,669,869	8,373,962	7,776,772	392,609	204,581	—
4	60,056	123,689	291,635	233,461	52,398	5,776	—
—	112,682	191,692	408,866	379,332	29,368	166	—
—	172,783	575,371	1,036,637	937,556	70,141	28,940	—
—	1,141,099	4,779,117	6,636,824	6,226,423	240,702	169,699	—
32	683,848	1,700,200	3,681,041	2,424,440	1,182,273	74,318	10
30	145,457	205,995	469,456	388,435	72,898	8,113	10
2	97,029	155,524	350,219	319,021	24,960	6,238	—
—	151,938	317,716	545,791	480,097	18,357	47,337	—
—	289,424	1,020,965	2,315,575	1,236,887	1,066,058	12,630	—

## 53 製造

(4) 市町別事業所数、従業者数、現金給与総額、原材料使用

市 町 別	事業所数	従 業 者 数						
		合 計	常 用 労 働 者			家 族 従 業 者		
			計	男	女	計	男	女
総 数	3,324	94,812	94,015	60,902	33,113	797	534	263
金 沢 市	891	19,758	19,587	12,048	7,539	171	118	53
七 尾 市	156	3,715	3,664	1,743	1,921	51	30	21
小 松 市	417	14,721	14,629	10,705	3,924	92	73	19
輪 島 市	104	1,525	1,471	762	709	54	33	21
珠 洲 市	58	1,029	998	362	636	31	15	16
加 賀 市	287	8,043	7,942	4,824	3,118	101	65	36
羽 咋 市	73	2,243	2,227	1,301	926	16	11	5
か ほ く 市	233	4,259	4,201	2,390	1,811	58	37	21
白 山 市	410	18,045	18,006	12,837	5,169	39	30	9
能 美 市	216	7,793	7,744	5,571	2,173	49	35	14
能 美 郡	43	2,448	2,445	1,984	461	3	2	1
川 北 町	43	2,448	2,445	1,984	461	3	2	1
石 川 郡	66	1,971	1,958	1,097	861	13	9	4
野々市町	66	1,971	1,958	1,097	861	13	9	4
河 北 郡	108	2,528	2,494	1,453	1,041	34	21	13
津 幡 町	82	2,153	2,126	1,304	822	27	15	12
内 灘 町	26	375	368	149	219	7	6	1
羽 咋 郡	128	3,771	3,732	2,321	1,411	39	24	15
志 賀 町	77	2,368	2,343	1,470	873	25	15	10
宝達志水町	51	1,403	1,389	851	538	14	9	5
鹿 島 郡	64	1,590	1,568	874	694	22	14	8
中能登町	64	1,590	1,568	874	694	22	14	8
鳳 珠 郡	70	1,373	1,349	630	719	24	17	7
穴 水 町	19	420	412	190	222	8	5	3
能 登 町	51	953	937	440	497	16	12	4

資料 石川県統計情報室「石川県の工業」

業（つづき）

額等及び製造品出荷額等（４人以上の事業所）（平成21年12月31日現在）

（単位：人、万円）

現金給与 総額	原材料 使用額等	製 造 品 出 荷 額 等				
		計	製 造 品 出 荷 額	加 工 賃 収 入 額	その他収入額	くず、廃物
35,693,948	118,832,351	204,914,046	186,643,539	13,958,088	4,292,373	20,046
6,864,367	19,407,055	34,150,850	31,309,385	1,915,765	924,742	958
1,112,003	3,195,445	5,842,078	5,243,049	340,443	258,029	557
5,981,098	28,099,118	39,485,198	37,480,146	1,642,476	362,576	—
426,074	943,630	1,731,158	1,594,807	77,888	58,463	—
279,721	585,670	1,000,586	848,748	97,675	53,780	383
2,817,523	9,667,147	16,811,983	14,554,909	2,109,709	147,110	255
889,216	2,137,489	3,683,900	2,886,635	540,810	256,455	—
1,394,590	7,011,064	11,002,713	10,040,091	851,258	111,115	249
7,669,545	23,674,777	43,211,334	40,283,807	1,964,380	961,469	1,678
3,508,435	10,908,974	19,291,279	16,028,116	2,566,056	697,038	69
1,080,290	2,705,148	6,217,767	6,087,390	67,908	62,469	—
1,080,290	2,705,148	6,217,767	6,087,390	67,908	62,469	—
603,840	1,304,342	2,280,270	1,983,858	170,222	126,178	12
603,840	1,304,342	2,280,270	1,983,858	170,222	126,178	12
834,058	2,300,227	4,141,344	3,833,130	244,270	48,074	15,870
749,866	2,137,196	3,730,691	3,514,446	168,001	32,374	15,870
84,192	163,031	410,653	318,684	76,269	15,700	—
1,375,339	5,015,333	12,540,799	11,778,120	560,873	201,791	15
873,112	3,254,572	5,078,906	4,666,778	268,119	143,994	15
502,227	1,760,761	7,461,893	7,111,342	292,754	57,797	—
448,640	1,096,515	1,924,449	1,200,120	707,358	16,971	—
448,640	1,096,515	1,924,449	1,200,120	707,358	16,971	—
409,209	780,417	1,598,338	1,491,228	100,997	6,113	—
134,332	245,687	591,579	549,215	38,771	3,593	—
274,877	534,730	1,006,759	942,013	62,226	2,520	—

## 53 製造

(5) 産業別従業者規模別在庫率

産業別 従業者規模別	製造品出荷額 (A)		20 年
	20 年	21 年	
合 計	222,429,738	157,612,335	6,641,880
食 料 品	10,319,485	9,829,967	187,710
飲料・たばこ・飼料	11,453,561	2,776,677	210,296
繊維工業	8,540,801	6,875,948	712,235
木材・木製品	1,062,078	850,921	97,652
家具・装備品	6,477,807	4,052,877	149,668
パルプ・紙	1,322,113	1,234,817	113,956
印刷	5,911,970	5,207,481	106,333
化学工業	9,942,760	8,946,981	513,090
石油・石炭	—	—	—
プラスチック製品	4,635,467	4,437,754	185,349
ゴム製品	208,429	x	1,898
皮革	—	—	—
窯業・土石	2,240,997	1,511,747	176,019
鉄鋼業	2,230,225	1,202,823	52,372
非鉄金属	3,591,705	x	54,918
金属製品	8,197,028	7,142,486	271,883
はん用機械	10,508,478	7,813,410	274,249
生産用機械	62,789,219	29,353,310	1,198,327
業務用機械	2,115,294	1,762,086	122,897
電子部品	33,794,954	31,785,842	916,670
電気機械	7,487,536	5,042,820	181,341
情報通信	19,950,821	17,061,421	934,458
輸送機械	8,653,808	6,226,423	74,351
その他製品	995,202	1,236,887	106,208
30 人 ～ 49 人	16,793,856	11,321,959	714,380
50 人 ～ 99 人	30,675,305	21,035,966	1,211,675
100 人 ～ 199 人	38,348,853	24,822,471	1,001,540
200 人 ～ 299 人	19,259,481	16,181,639	415,512
300 人 以上	117,352,243	84,250,300	3,298,773

注 日本標準産業分類の変更により、平成19年値を平成20年産業分類に組み替えているが、組み替え後の平成19年値はあくまで参  
資料 石川県統計情報室「石川県の工業」

# 業（つづき）

（従業者30人以上の事業所）（各年12月31日現在）

（単位：万円、％）

製造品在庫額（B）・在庫率（B）／（A）		
在庫率	21年	在庫率
3.0	5,511,411	3.5
1.8	182,641	1.9
1.8	166,139	6.0
8.3	596,355	8.7
9.2	71,110	8.4
2.3	116,573	2.9
8.6	110,951	9.0
1.8	105,748	2.0
5.2	362,992	4.1
—	—	—
4.0	145,722	3.3
0.9	x	x
—	—	—
7.9	165,436	10.9
2.3	148,334	12.3
1.5	x	x
3.3	298,922	4.2
2.6	244,861	3.1
1.9	948,446	3.2
5.8	169,209	9.6
2.7	715,057	2.2
2.4	108,971	2.2
4.7	671,539	3.9
0.9	44,637	0.7
10.7	88,642	7.2
4.3	542,058	4.8
4.0	1,174,831	5.6
2.6	867,490	3.5
2.2	417,835	2.6
2.8	2,509,197	3.0

考値であり、既に公表された実測値とは異なるものである。

53 製造業（つづき）

(6) 産業別事業所数、従業者数、製造品出荷額等、事業所敷地面積、建築面積、延建築面積  
(従業者30人以上の事業所) (平成21年12月31日現在)

(単位：人、万円、㎡)

産 業 別	事 業 所 数	従 業 者 数	製造品出荷額等
合 計	540	65,839	169,406,071
食料・たばこ・飼料	80	7,102	10,037,190
繊維・木材	5	374	2,776,677
パルプ・紙	76	5,890	11,696,206
印刷・刷	5	317	966,644
化学工業	8	1,649	4,070,997
石油・石炭	9	539	1,252,414
金属・鉄鋼	30	2,648	5,666,305
非金属・窯業・土石	9	1,300	9,143,905
機械・電気・電子	—	—	—
運輸・情報・通信	24	2,215	4,654,215
その他	2	91	x
合計	10	—	—
食料・たばこ・飼料	12	1,145	1,718,391
繊維・木材	4	675	1,294,904
パルプ・紙	48	762	x
印刷・刷	25	3,668	7,907,890
化学工業	86	2,965	8,385,753
石油・石炭	8	12,173	30,217,422
金属・鉄鋼	27	886	1,791,412
非金属・窯業・土石	32	11,614	32,551,394
機械・電気・電子	14	3,109	5,435,059
運輸・情報・通信	19	3,179	17,627,237
その他	7	2,601	6,636,824
合計	7	937	2,315,575

産 業 別	敷 地 面 積	建 築 面 積	延 建 築 面 積
合 計	13,045,614	4,061,749	5,449,277
食料・たばこ・飼料	521,673	184,864	261,070
繊維・木材	233,267	75,665	140,886
パルプ・紙	1,705,488	683,299	960,366
印刷・刷	195,331	49,179	56,627
化学工業	320,072	110,504	129,182
石油・石炭	191,840	72,740	84,402
金属・鉄鋼	254,259	103,919	172,084
非金属・窯業・土石	439,759	97,751	170,853
機械・電気・電子	—	—	—
運輸・情報・通信	548,369	146,243	194,581
その他	x	x	x
合計	—	—	—
食料・たばこ・飼料	425,328	118,826	153,703
繊維・木材	331,584	105,172	107,495
パルプ・紙	x	x	x
印刷・刷	844,542	272,339	316,388
化学工業	589,757	228,837	268,576
石油・石炭	2,986,881	1,034,556	1,196,197
金属・鉄鋼	186,333	37,840	53,272
非金属・窯業・土石	1,552,048	264,118	493,623
機械・電気・電子	396,665	126,461	178,235
運輸・情報・通信	426,170	71,976	161,118
その他	453,626	161,671	186,946
合計	204,152	42,778	80,956

## 53 製造業（つづき）

(7) 産業別事業所数、水源別及び用途別工業用水量  
(従業者30人以上の事業所) (平成21年12月31日現在)(単位：m<sup>3</sup>/日)

産 業 別	事業所数	水 源 別 (淡水)				
		計	公共水道	井戸水	その他	回収水
合 計	540	517,268	60,120	189,077	3,742	264,329
食料・たばこ・飼料	80	12,282	1,794	10,439	40	9
繊維・木材	5	4,305	56	4,247	2	—
化学工業	76	127,564	39,422	71,037	1,308	15,797
石油・石炭	5	322	261	61	—	—
金属・鉄鋼	8	1,100	210	890	—	—
非金属・窯業・土石	9	44,510	12	34,516	29	9,953
機械・電気・電子	30	1,320	237	1,083	—	—
運輸・情報・その他	9	119,554	462	19,655	—	99,437
食品・飲料・たばこ・飼料	—	—	0	—	—	—
繊維・木材	24	12,335	264	10,566	10	1,495
化学工業	2	x	0	x	—	—
石油・石炭	—	—	0	—	—	—
金属・鉄鋼	10	1,825	203	1,417	—	205
非金属・窯業・土石	12	1,344	225	1,039	—	80
機械・電気・電子	4	x	0	x	—	—
運輸・情報・その他	48	4,016	1,789	1,861	350	16
食品・飲料・たばこ・飼料	25	4,687	844	1,263	1,840	740
繊維・木材	86	13,317	1,524	9,274	159	2,360
化学工業	8	850	737	113	—	—
石油・石炭	27	162,316	11,341	16,738	—	134,237
金属・鉄鋼	32	986	296	688	2	—
非金属・窯業・土石	14	357	125	230	2	—
機械・電気・電子	19	2,394	178	2,216	—	—
運輸・情報・その他	7	221	80	141	—	—

産 業 別	用 途 別 (淡水)					
	計	ボイラー用	原料用	製品処理・洗淨用	冷却・温調用	その他
合 計	517,268	6,995	2,315	132,938	360,116	14,904
食料・たばこ・飼料	12,282	668	1,020	6,162	3,895	537
繊維・木材	4,305	239	1,235	2,573	121	137
化学工業	127,564	3,571	—	54,117	63,739	6,137
石油・石炭	322	171	—	70	35	46
金属・鉄鋼	1,100	13	—	191	653	243
非金属・窯業・土石	44,510	613	—	43,614	183	100
機械・電気・電子	1,320	19	—	160	742	399
運輸・情報・その他	119,554	651	48	1,572	116,617	666
食品・飲料・たばこ・飼料	—	—	—	—	—	—
繊維・木材	12,335	42	—	38	12,063	192
化学工業	x	x	—	x	x	x
石油・石炭	—	—	—	—	—	—
金属・鉄鋼	1,825	31	12	488	953	341
非金属・窯業・土石	1,344	20	—	487	616	221
機械・電気・電子	x	x	—	x	x	x
運輸・情報・その他	4,016	246	—	2,121	1,234	415
食品・飲料・たばこ・飼料	4,687	98	—	2,207	1,928	454
繊維・木材	13,317	216	—	1,261	10,138	1,702
化学工業	850	35	—	622	70	123
石油・石炭	162,316	287	—	14,392	146,614	1,023
金属・鉄鋼	986	1	—	219	37	729
非金属・窯業・土石	357	6	—	12	42	297
機械・電気・電子	2,394	20	—	1,291	130	953
運輸・情報・その他	221	—	—	72	54	95

資料 石川県統計情報室「石川県の工業」

9 電 気 ・ ガ ス

54 発 電 所（平成22年 3 月31日現在）

（単位：kW）

発 電 所 名	河川名又は所在地	最大認可出力	設置者名	備 考	発 電 所 名	河川名又は所在地	最大認可出力	設置者名	備 考
県 計		3,789,711			中 宮 雄 谷 川		3,000	北陸電力(株)	
水 力 計		564,580			新 内 川 二 内 川		3,000	金 沢 市	
手取川第一	手取川	250,000	電源開発(株)		そ の 他		9,580		
手取川第二	〃	87,000	北陸電力(株)		火 力 計		1,280,091		
手取川第三	直海谷川	30,000	〃		七尾大田火力	七尾市	1,200,000	北陸電力(株)	
尾 添 目 附 谷 川		30,400	〃		東 レ 石 川	能 美 市	10,000	東 レ(株)	自家用
尾 口 尾 添 川		17,600	〃		石川北部RDFセンター	志 賀 町	7,000	石川北部アール・エフ・エス総合	〃
上 寺 津 犀 川		16,200	金 沢 市		根 上 能 美 市		6,500	小松精練(株)	〃
大 日 川 二 峰 手 取 川		14,800	石 川 県		石 川 工 場	川 北 町	6,000	美芝谷下(イヌ)レナテクノロジー	〃
白 吉 野 谷 尾 添 川		13,300	〃		栗津工場栗津事業所内燃力	小 松 市	5,583	(株)小松製作所	〃
三ッ又第一	〃	13,000	〃		石 川 工 場	宝達志水町	5,000	三協マテリアル(株)	〃
大 日 川 一 島 手 取 川		9,000	〃		金沢医科大学	内 灘 町	3,600	金沢医科大学	〃
桑 新 内 川 内 川		7,400	金 沢 市		そ の 他		36,408		
新 市 ノ 瀬 手 取 川		6,200	北陸電力(株)		原 子 力 計		1,898,000		
新 吉 辰 巳 犀 川		6,000	金 沢 市		志 賀 原 子 力	志 賀 町	1,898,000	北陸電力(株)	
新 野 第 一 谷 手 取 川		5,700	北陸電力(株)		風 力 計		47,040		
新 明 我 島 七ヶ用水		4,500	北陸電力(株)		輪 島 風 力	輪 島 市	3,000	石 川 県	自家用
福 岡 第 一 手 取 川		3,900	〃		基 石 ケ 峰	中能登町	600	〃	〃
新 新 丸 大 日 川		3,100	石 川 県		虫ヶ峰風力	七尾市	15,000	北陸パワーステーション(株)	〃
					珠 洲 風 力	珠 洲 市	15,000	珠洲風力開発(株)	〃
					あいの風酒見風力	志 賀 町	9,950	くろしお風力発電(株)	〃
					酒 見 風 力	〃	1,990	酒見風力発電(有)	〃
					内 灘 町 風 力	内 灘 町	1,500	内 灘 町	〃

注 自家用火力については出力1,000kW以上、風力については500kW以上を計上した。  
資料 北陸産業保安監督署

55 電 力 需 給 状 況

（単位：千kWh）

年度及び 月 次	供 給 電 力 量						消 費 電 力 量							
	総 数	県 内 発 生 電 力 量					県外から の 受 電	総 数	電 灯	電力計				
		小 計	水 力	火 力	原子力	風 力					業務用	大 口	小 口	その他
平成 17 年度	10,116,683	16,257,881	1,686,170	6,592,995	7,956,709	22,008	△ 6,141,198	8,786,786	2,902,100	5,884,686	2,087,258	1,999,821	1,582,730	214,877
18	10,297,252	16,755,632	1,753,192	8,608,618	6,369,622	24,200	△ 6,458,380	8,905,179	2,905,829	5,999,350	2,119,820	2,197,589	1,529,482	152,459
19	10,452,626	10,550,259	1,634,812	8,879,436	—	36,011	△ 97,633	9,179,312	3,065,581	6,113,732	2,186,233	2,248,132	1,526,507	152,859
20	10,500,539	18,643,221	1,629,280	7,723,329	9,260,868	29,744	△ 8,142,682	8,934,662	3,070,791	5,863,871	2,211,604	2,106,094	1,404,651	141,522
21	10,147,311	18,254,891	1,683,622	6,864,553	9,673,458	33,258	△ 8,107,580	8,635,705	3,105,111	5,530,593	2,188,647	1,933,002	1,272,963	135,982
平成 21 年 4 月	773,321	1,344,801	210,590	133,667	998,426	2,118	△ 571,480	685,722	275,332	410,390	157,312	144,671	96,424	11,984
5	730,294	1,608,995	168,018	131,886	1,306,546	2,545	△ 878,701	644,255	235,223	409,032	161,229	143,067	89,923	14,813
6	763,198	1,653,910	123,086	265,806	1,263,048	1,970	△ 890,712	646,149	199,651	446,498	178,085	158,897	97,854	11,663
7	869,001	1,357,252	216,145	479,428	658,767	2,912	△ 488,251	716,818	208,743	508,075	211,540	173,619	114,248	8,669
8	820,255	1,256,153	128,999	720,546	404,868	1,740	△ 435,898	735,508	228,278	507,230	218,555	164,529	116,228	7,919
9	783,281	1,203,080	67,533	741,303	392,696	1,548	△ 419,799	687,838	215,004	472,834	184,272	166,245	111,268	11,049
10	787,037	1,451,729	57,653	808,090	583,662	2,324	△ 664,692	646,966	203,795	443,171	166,410	167,210	101,807	7,744
11	823,404	1,599,955	72,475	768,454	756,132	2,894	△ 776,551	668,301	237,606	430,695	165,025	159,316	98,431	7,923
12	936,849	1,231,677	104,189	713,558	409,833	4,097	△ 294,828	747,107	280,427	466,680	187,852	161,481	107,023	10,324
平成 22 年 1 月	973,409	1,248,637	128,129	695,810	420,795	3,903	△ 275,228	859,498	373,511	485,987	194,831	160,537	113,730	16,889
2	922,304	2,081,591	161,164	746,002	1,171,211	3,214	△ 1,159,288	804,680	341,093	463,587	177,515	159,494	111,656	14,923
3	964,958	2,217,110	245,638	660,004	1,307,474	3,994	△ 1,252,152	792,863	306,450	486,413	186,023	173,935	114,372	12,083
対前年度比(%)	96.6	97.9	103.3	88.9	104.5	111.8	99.6	96.7	101.1	94.3	99.0	91.8	90.6	96.1

注 1 業務用電力：契約電力が50kW以上で電灯、小型機器と動力を使用するもの。  
大口電力：契約電力が500kW以上で主として動力を使用するもの。  
小口電力：契約電力が500kW未満で動力を使用するもの。  
2 四捨五入のため12カ月の合計と年度計が合わない場合がある。  
資料 北陸電力(株)石川支店他各関係機関



## 及 び 水 道

## 56 産業別大口電力需要状況

(単位：千kWh)

年度及び 月 次	総 数	製 造 業				
		計	食 料 品	織 維	パ ル プ ・ 紙	化 学 工 業
平成17年度	1,999,820	1,788,202	86,926	351,300	43,299	116,083
18	2,197,589	1,980,140	89,175	373,438	42,753	119,269
19	2,248,131	2,026,697	89,038	375,852	50,470	122,903
20	2,106,094	1,893,969	85,020	329,006	47,012	130,512
21	<b>1,933,002</b>	<b>1,722,245</b>	<b>72,463</b>	<b>361,467</b>	<b>43,105</b>	<b>53,661</b>
平成21年 4 月	144,671	128,281	5,856	29,347	3,480	4,071
5	143,067	126,548	6,197	27,135	3,501	3,876
6	158,897	141,638	6,718	28,953	3,867	4,511
7	173,619	154,462	7,479	31,370	3,898	5,078
8	164,529	145,966	6,990	28,657	3,198	4,301
9	166,245	148,761	6,198	31,213	3,676	4,563
10	167,210	149,629	5,740	31,660	3,770	4,815
11	159,316	143,205	5,389	30,928	3,622	4,525
12	161,481	143,416	5,817	30,625	3,445	4,258
平成22年 1 月	160,537	142,153	5,328	30,141	3,271	4,475
2	159,494	142,106	5,057	29,683	3,521	4,355
3	173,935	156,080	5,694	31,756	3,856	4,833

年度及び 月 次	製 造 業				鉄 道	そ の 他
	窯 業 ・ 土 石	鉄 鋼 業	機 械 器 具	そ の 他 の 製 造 業		
平成17年度	45,223	81,972	815,509	247,891	15,147	196,471
18	38,714	85,223	945,670	285,897	14,673	202,776
19	39,066	93,049	956,851	299,468	14,730	206,703
20	34,631	77,659	904,716	285,513	14,573	197,552
21	<b>30,737</b>	<b>62,634</b>	<b>826,799</b>	<b>271,379</b>	<b>14,057</b>	<b>196,700</b>
平成21年 4 月	2,334	3,497	59,326	20,370	1,099	15,290
5	1,998	3,363	61,062	19,416	1,087	15,433
6	2,451	4,097	68,678	22,362	1,091	16,168
7	2,662	4,793	75,017	24,166	1,216	17,941
8	2,510	4,685	73,589	22,036	1,233	17,330
9	2,625	5,108	71,894	23,484	1,111	16,374
10	2,761	5,605	71,180	24,098	1,074	16,507
11	2,714	5,713	67,636	22,678	1,112	14,999
12	2,850	6,156	67,191	23,074	1,262	16,804
平成22年 1 月	2,429	6,067	68,437	22,006	1,327	17,057
2	2,587	6,264	68,019	22,620	1,171	16,216
3	2,815	7,284	74,771	25,070	1,274	16,581

注 1 北陸電力(株)石川支店が取り扱った電力需要量を示したものである。  
 2 四捨五入のため、12カ月の合計と年度計が合わない場合がある。  
 資料 北陸電力(株)石川支店

## 57 ガ ス (都市ガス)

(単位：標準熱量 11,000kcal/m<sup>3</sup>)

年次及び月次	製造量 (m <sup>3</sup> )	供 給 量 (m <sup>3</sup> )						供給戸数 (戸)
		合 計	家庭用	工業用	商業用	公 用	医療用	
平成17年	42,335,818	40,779,301	21,009,897	276,645	8,755,209	7,451,327	3,286,223	94,877
18	45,189,211	44,605,731	21,340,020	2,093,142	8,957,482	8,562,476	3,652,611	94,052
19	47,395,849	46,231,292	20,100,624	4,335,586	10,001,194	7,913,212	3,880,676	92,791
20	50,128,191	49,498,989	19,587,707	6,103,671	11,065,370	8,555,455	4,186,696	91,067
21	47,911,376	47,019,361	19,015,763	5,261,803	10,615,609	8,145,741	3,980,445	88,148
金 沢 市								
計	40,861,606	40,037,861	16,727,828	3,380,224	9,774,421	7,303,209	2,852,179	77,281
平成21年1月	4,635,455	3,975,500	1,862,443	278,564	821,501	726,985	286,007	79,945
2	3,971,671	4,593,345	2,059,604	293,252	946,870	943,549	350,070	79,449
3	3,968,341	3,803,594	1,753,207	198,525	793,648	718,625	339,589	78,664
4	3,138,775	3,690,229	1,759,274	263,592	878,987	593,153	195,223	78,606
5	2,803,635	2,921,255	1,488,765	208,449	696,698	346,485	180,858	78,497
6	2,826,263	2,840,893	1,300,292	304,634	729,271	364,760	141,936	78,326
7	3,352,791	2,953,149	981,843	297,257	816,393	646,327	211,329	78,037
8	3,292,778	3,305,245	881,524	297,392	971,623	856,505	298,201	77,751
9	2,827,152	3,159,669	850,355	297,818	966,911	755,965	288,620	77,512
10	2,711,878	2,697,126	965,611	272,408	806,214	457,677	195,216	77,360
11	3,145,702	2,792,401	1,296,342	335,189	671,311	342,338	147,221	77,318
12	4,187,165	3,305,455	1,528,568	333,144	674,994	550,840	217,909	77,281
小 松 市								
計	7,049,770	6,981,500	2,287,935	1,881,579	841,188	842,532	1,128,266	10,867
平成21年1月	694,120	710,492	274,999	97,650	92,965	107,807	137,071	10,917
2	672,200	710,868	267,874	81,279	89,821	135,125	136,769	10,910
3	683,860	611,296	242,099	84,009	77,251	101,109	106,828	10,932
4	557,640	658,465	239,091	198,469	73,771	51,520	95,614	10,999
5	463,080	479,494	200,017	135,395	57,751	25,314	61,017	10,932
6	539,190	490,585	158,738	189,782	58,514	28,175	55,376	10,925
7	522,150	532,470	133,370	142,830	72,540	82,101	101,629	10,917
8	617,010	583,713	125,337	185,636	74,849	85,158	112,733	10,907
9	470,910	520,759	116,251	185,465	64,623	66,883	87,537	10,890
10	469,550	443,523	138,601	156,236	54,561	31,847	62,278	10,886
11	619,500	558,030	175,180	226,554	52,953	37,016	66,327	10,873
12	740,560	681,805	216,378	198,274	71,589	90,477	105,087	10,867

注 四捨五入のため、12ヶ月の合計と年計が合わない場合がある。  
資料 金沢市企業局、小松ガス㈱

## 58 水 道

(単位：人、千㎡)

年次及び 市 町 別	上 水 道					簡 易 水 道	
	給 水 口 人	実績年間 給 水 量	左 の う ち 県水受水量	有 効 水 量	無 効 水 量	給 水 口 人	実績年間 給 水 量
平 成 17 年	1,091,385	153,617	62,618	146,590	7,027	56,011	7,128
18	1,095,574	152,215	62,649	143,064	9,151	54,055	6,746
19	1,098,105	150,412	62,721	141,984	8,428	51,258	6,449
20	1,097,926	147,703	62,786	140,869	6,834	50,508	6,235
21	1,097,501	144,539	62,860	138,237	6,302	49,724	6,094
金 沢 市	453,877	55,745	30,392	54,750	995	1,751	223
七 尾 市	52,801	9,501	5,327	8,611	890	4,070	514
小 松 市	107,105	15,040	8,237	14,438	602	296	25
輪 島 市	23,941	2,983	—	2,729	254	4,482	628
珠 洲 市	13,903	1,696	—	1,552	144	1,466	146
加 賀 市	72,282	13,607	6,258	12,492	1,115	—	—
羽 咋 市	21,820	2,753	1,898	2,643	110	52	4
か ほ く 市	33,943	3,594	1,411	3,543	51	—	—
白 山 市	81,940	9,614	1,345	8,934	680	25,655	3,042
能 美 市	48,305	7,117	—	6,975	142	89	13
能 美 郡	—	—	—	—	—	5,754	621
川 北 町	—	—	—	—	—	5,754	621
石 川 郡	49,591	5,619	1,380	5,619	—	365	43
野々市町	49,591	5,619	1,380	5,619	—	365	43
河 北 郡	62,333	7,189	5,628	6,868	321	271	24
津 幡 町	36,093	3,956	2,555	3,699	257	271	24
内 灘 町	26,240	3,233	3,073	3,169	64	—	—
羽 咋 郡	34,580	4,615	639	4,336	279	718	69
志 賀 町	20,455	3,219	—	3,021	198	574	57
宝達志水町	14,125	1,396	639	1,315	81	144	12
鹿 島 郡	18,470	2,231	345	2,087	144	—	—
中能登町	18,470	2,231	345	2,087	144	—	—
鳳 珠 郡	22,610	3,235	—	2,660	575	4,755	743
穴 水 町	7,161	933	—	893	40	1,207	104
能 登 町	15,449	2,302	—	1,767	535	3,548	639

注 簡易水道の実績年間給水量は、市町ごとに四捨五入しているため、計と内訳が一致していない。  
資料 石川県水環境創造課「水道統計調査」

# 10 運輸

## 59 航空

### 及 輸

年度及び 月次	旅 客															
	総 数					小 松 一 東 京					小 松 一 札 幌					小
	航空回数 (回)	乗 客 (人)	降 客 (人)	利用率(%)		航空回数 (回)	乗 客 (人)	降 客 (人)	利用率(%)		航空回数 (回)	乗 客 (人)	降 客 (人)	利用率(%)		航空回数 (回)
				乗客	降客				乗客	降客				乗客	降客	
平成17年度	7,607/7,612	1,307,282	1,305,182	66.0	65.9	3,990/3,990	971,058	960,215	68.5	67.8	357/361	55,635	54,242	54.5	51.1	1,077/1,077
18	7,669/7,659	1,354,450	1,353,387	67.3	67.3	4,000/3,996	1,012,397	1,004,458	69.3	68.9	363/363	56,612	54,503	56.6	53.7	1,087/1,088
19	7,496/7,486	1,287,114	1,281,650	64.8	64.6	4,010/4,012	965,435	955,090	66.3	65.6	362/362	54,186	52,700	53.4	51.9	910/910
20	7,404/7,398	1,236,378	1,234,111	63.9	63.8	4,010/4,009	920,217	913,085	65.1	64.6	361/361	51,620	49,719	52.2	50.1	729/729
21	7,918/7,922	1,104,626	1,108,713	58.6	58.8	3,999/4,001	802,506	798,105	58.2	58.3	363/364	41,757	43,025	62.5	56.2	726/726
平成21年 4 月	608/608	80,140	81,366	50.3	51.0	330/330	59,079	59,532	49.8	50.3	30/30	2,310	2,384	28.9	29.4	58/58
5	630/631	90,952	90,934	55.4	55.3	340/341	66,855	65,760	55.3	54.5	31/31	4,018	3,910	51.2	46.7	62/62
6	601/602	86,965	87,811	54.1	54.6	330/330	63,883	64,541	54.0	54.6	29/30	5,143	4,845	65.7	59.8	60/60
7	652/652	93,480	95,085	56.1	57.0	341/341	67,393	68,001	54.9	56.9	31/31	4,407	4,466	83.9	53.4	62/62
8	695/693	98,549	97,549	58.4	57.9	341/341	68,438	66,608	56.1	56.1	31/31	4,517	4,992	87.8	59.6	62/62
9	674/674	98,634	98,087	62.5	62.1	330/330	71,687	70,270	62.0	62.2	30/30	5,041	5,118	90.0	63.2	60/60
10	692/691	99,793	101,124	59.5	60.3	335/334	72,249	72,026	59.5	59.4	30/30	4,010	4,212	49.5	52.0	61/61
11	677/676	101,092	100,192	66.7	66.1	330/330	74,740	73,968	67.3	66.6	30/30	2,859	3,034	75.6	80.3	60/60
12	686/690	79,922	89,899	50.8	57.0	338/340	58,911	67,109	50.4	57.5	31/31	2,266	2,262	58.0	57.9	62/62
平成22年 1 月	692/692	87,103	78,174	56.9	51.1	341/341	64,680	55,913	57.7	49.9	31/31	2,145	2,272	54.9	58.2	61/61
2	617/619	86,962	86,242	65.0	64.4	304/304	62,646	62,122	64.2	63.7	28/28	2,277	2,456	64.5	69.6	56/56
3	694/694	101,034	102,250	70.4	71.3	339/339	71,945	72,255	70.6	70.9	31/31	2,764	3,074	70.8	78.7	62/62

※ 平成19

年度及び 月次	旅 客 輪 送																			
	能 登 ー 東 京						小 松 ー 成 田						小 松 ー ソ ウ ル						小	
	航空回数 (回)	乗 客 (人)	降 客 (人)	利用率(%)		航空回数 (回)	乗 客 (人)	降 客 (人)	利用率(%)		航空回数 (回)	乗 客 (人)	降 客 (人)	利用率(%)		航空回数 (回)				
				乗客	降客				乗客	降客				乗客	降客					
平 成 17 年 度	725/727	73,966	81,165	61.7	67.5	359/354	10,858	10,601	60.7	60.1	206/207	30,750	31,135	56.0	56.5	120/120				
18	727/728	77,367	83,329	64.1	69.0	357/349	11,083	11,027	61.6	62.3	206/207	24,847	24,468	64.6	63.3	156/156				
19	730/730	74,149	79,202	61.3	65.4	359/350	12,118	11,736	67.6	67.3	206/206	22,914	23,038	64.5	64.5	158/158				
20	728/728	75,044	80,602	62.1	66.7	361/352	10,941	10,264	60.5	58.3	208/208	22,462	23,941	57.9	61.7	173/173				
21	723/723	70,637	75,007	59.0	62.7	361/358	9,917	10,589	55.0	59.2	209/209	21,902	22,929	60.5	63.4	187/187				
平成21年 4 月	60/60	5,123	5,778	51.6	58.2	30/30	776	774	51.7	51.6	17/17	2,097	2,207	68.4	72.0	14/14				
5	62/62	6,027	6,562	58.6	63.8	31/31	670	781	43.3	50.5	18/18	1,511	1,672	44.9	49.7	15/15				
6	60/60	5,349	5,462	53.9	55.1	30/30	718	874	47.9	58.3	17/17	1,219	1,399	38.8	44.5	10/10				
7	62/62	6,122	6,582	60.5	65.0	31/31	824	916	53.2	59.1	18/18	1,513	1,653	46.6	50.9	18/18				
8	62/62	6,798	7,275	66.6	71.2	31/29	1,037	898	66.9	62.0	18/18	2,170	2,036	66.0	61.9	17/17				
9	60/60	5,957	6,448	59.8	64.8	28/27	888	869	63.4	64.5	17/17	1,950	2,054	62.9	66.2	11/11				
10	61/61	5,685	6,378	56.1	63.0	30/30	894	892	59.6	59.5	17/17	1,960	2,211	64.8	73.0	17/17				
11	59/59	5,797	6,036	59.4	61.9	30/30	919	963	61.3	64.3	18/18	1,706	1,605	60.2	56.7	17/17				
12	62/62	5,547	6,697	53.9	65.1	31/31	657	909	42.4	58.6	17/17	1,830	1,915	67.3	70.4	17/17				
平成22年 1 月	61/61	6,118	5,459	60.4	53.9	31/31	821	807	53.0	52.1	18/18	1,814	1,934	63.2	67.3	18/18				
2	53/53	5,528	5,707	62.8	64.9	27/27	727	771	53.9	57.1	16/16	2,025	1,983	82.3	80.6	16/16				
3	61/61	6,586	6,623	65.0	65.4	31/31	986	1,135	63.6	73.3	18/18	2,107	2,260	68.8	73.8	17/17				

※ 平成15年7月7日より就航

※ 平成16年11月1日より就航

※ 平成16年4月3日より週4往復

※ 平成20

注 航空回数は、出発／到着を表している。  
資料 石川県空港企画課

# び 通 信

## 送 状 況

輸 送 (定 期 便)																									
松 ー 福 岡				小 松 ー 仙 台				小 松 ー 那 覇				小 松 ー 静 岡													
乗 客 (人)	降 客 (人)	利用率(%)		航空回数 (回)	乗 客 (人)	降 客 (人)	利用率(%)		航空回数 (回)	乗 客 (人)	降 客 (人)	利用率(%)		航空回数 (回)	乗 客 (人)	降 客 (人)	利用率(%)								
		乗客	降客				乗客	降客				乗客	降客				乗客	降客							
81,326	84,731	58.6	61.0	357/360	23,452	22,194	50.7	47.6	416/416	47,037	47,992	75.4	76.9	—/—	—	—	—	—	—	—	—	—	—	—	—
86,106	90,051	60.5	63.3	363/364	23,210	22,481	48.7	47.0	410/408	47,539	48,380	77.1	78.9	—/—	—	—	—	—	—	—	—	—	—	—	—
78,051	79,016	63.3	64.1	363/362	22,190	21,713	47.2	46.3	398/396	44,181	44,929	74.0	75.7	—/—	—	—	—	—	—	—	—	—	—	—	—
70,967	72,890	68.8	70.6	361/362	20,761	20,276	42.4	41.3	387/390	43,318	43,810	74.6	74.9	—/—	—	—	—	—	—	—	—	—	—	—	—
<b>63,072</b>	<b>63,594</b>	<b>65.0</b>	<b>65.6</b>	<b>361/362</b>	<b>15,444</b>	<b>15,705</b>	<b>45.6</b>	<b>46.3</b>	<b>392/394</b>	<b>39,322</b>	<b>39,631</b>	<b>67.0</b>	<b>67.0</b>	<b>495/496</b>	<b>16,873</b>	<b>17,008</b>	<b>44.8</b>	<b>45.1</b>							
4,890	4,797	70.3	68.9	30/30	1,137	1,316	30.1	34.8	30/30	3,239	3,155	72.0	70.1	—/—	—	—	—	—	—	—	—	—	—	—	—
5,916	6,104	69.0	71.2	31/31	1,496	1,577	38.3	40.4	31/31	3,083	3,112	65.3	66.0	—/—	—	—	—	—	—	—	—	—	—	—	—
5,224	5,407	52.4	54.3	30/30	1,516	1,475	40.0	38.9	30/30	3,000	2,856	66.9	63.8	—/—	—	—	—	—	—	—	—	—	—	—	—
5,315	5,511	51.8	53.8	31/31	1,412	1,476	36.1	37.8	31/31	3,584	3,663	76.6	78.2	18/18	660	666	48.2	48.7							
5,596	5,570	56.7	56.4	31/31	1,565	1,573	40.1	40.3	31/31	3,930	4,064	84.5	87.4	62/62	2,293	2,345	48.7	49.8							
5,488	5,497	76.2	76.3	30/30	1,537	1,476	73.2	70.3	39/40	3,118	3,452	53.3	57.6	60/60	1,288	1,258	28.2	27.6							
5,644	5,869	75.6	78.6	31/31	1,523	1,605	70.2	74.0	40/40	3,958	3,951	67.8	66.0	61/61	1,798	1,848	38.8	39.9							
5,920	5,734	80.3	77.8	29/29	1,253	1,267	61.7	62.4	36/35	3,529	3,403	65.5	64.9	60/60	2,142	2,157	47.0	47.3							
4,127	4,080	55.4	54.8	30/30	862	905	41.0	43.1	31/33	2,157	2,354	46.5	47.7	58/58	1,493	1,625	33.9	36.9							
4,234	4,303	56.9	57.9	30/30	875	827	41.7	39.4	32/32	2,591	2,749	54.1	57.4	60/60	1,651	1,558	36.2	34.2							
5,121	5,082	75.2	74.6	27/28	990	944	52.4	48.2	28/28	3,022	2,921	72.0	69.5	54/55	2,278	2,313	55.4	55.3							
5,597	5,640	73.7	74.2	31/31	1,278	1,264	58.9	58.3	33/33	4,111	3,951	83.4	80.1	62/62	3,270	3,238	68.7	68.3							

年10月1日より1日2往復に減便

※ 平成12年度～ 夏季増便

※ 平成21年7月23日より就航

(定 期 便)							貨物 (小包を含む) 輸送	
松 ー 上 海			小 松 ー 台 北				発 送	到 着
乗 客 (人)	降 客 (人)	利用率(%)		航空回数 (回)	乗 客 (人)	降 客 (人)	利用率(%)	重 量 (t)
		乗客	降客					
13,200	12,907	70.5	68.9	—/—	—	—	—	15,227
15,289	14,690	67.6	65.0	—/—	—	—	—	12,649
13,890	14,226	59.9	61.3	—/—	—	—	—	9,805
10,814	10,986	47.2	48.0	86/86	10,234	8,538	79.8	66.6
<b>12,595</b>	<b>12,757</b>	<b>51.1</b>	<b>51.8</b>	<b>102/102</b>	<b>10,601</b>	<b>10,363</b>	<b>77.1</b>	<b>75.3</b>
769	776	40.1	40.5	9/9	720	647	59.7	53.6
626	717	34.4	39.4	9/9	750	739	62.2	61.3
547	536	46.0	45.0	5/5	366	416	54.6	62.1
1,146	1,127	46.8	46.0	9/9	1,104	1,024	91.5	84.9
1,102	1,075	50.9	49.6	9/9	1,103	1,113	91.5	92.3
700	743	50.7	53.8	9/9	980	902	81.3	74.8
1,046	1,188	46.0	52.2	9/9	1,026	944	85.1	78.3
1,304	1,206	57.3	53.0	8/8	923	819	84.7	75.1
1,342	1,282	58.5	55.9	9/9	730	761	59.6	62.2
1,196	1,245	48.1	50.1	9/9	978	1,107	79.9	90.4
1,387	1,112	66.6	53.4	8/8	961	831	89.6	77.5
1,430	1,750	62.3	76.3	9/9	960	1,060	77.3	85.3

年3月30日より週4往復 ※ 平成20年6月1日より就航

※ 平成15年度より能登空港分も含む

60 鉄 道

(1) 駅 別 運 輸 実 績

(単位：1日平均、人、t)

路線名及び駅名	旅 客			貨 物		路線名及び駅名	旅 客			貨 物	
	乗 車 人 員			発 送 トン数	到 着 トン数		乗 車 人 員			発 送 トン数	到 着 トン数
	計	定 期	普 通				計	定 期	普 通		
平 成 17 年 度	57,635	36,623	21,011	410	749	七 尾 線 計	9,499	7,313	2,186	—	—
18	57,737	36,389	21,344	512	757	本 津 幡(簡)	504	415	89	—	—
19	57,243	36,000	21,244	543	742	宇 野 気(委)	1,236	982	254	—	—
20	58,145	36,841	21,305	504	737	高 松(委)	612	491	121	—	—
21	56,026	36,032	19,993	299	409	宝 達(簡)	446	363	83	—	—
						敷 浪(簡)	201	162	39	—	—
西日本旅客鉄道						羽 咋	1,347	1,012	335	—	—
日 本 貨 物 鉄 道 計	54,462	34,846	19,615	299	409	能 登 部(簡)	621	539	82	—	—
						良 川(簡)	289	207	82	—	—
北 陸 本 線 計	44,963	27,533	17,429	299	409	七 尾	1,240	815	425	—	—
						和 倉 温 泉	406	143	264	—	—
						そ の 他 の 駅	2,595	2,184	411	—	—
大 聖 寺(委)	985	770	215	—	—						
加 賀 温 泉	2,031	753	1,278	—	—	の と 鉄 道 計	1,564	1,186	378	—	—
動 橋(簡)	584	480	104	—	—	七 尾(℞)	519	390	129	—	—
粟 津(委)	1,200	938	262	—	—	和 倉 温 泉(℞)	259	181	78	—	—
小 松	3,941	2,377	1,564	—	—	田 鶴 浜(委)	288	236	52	—	—
寺 井(委)	928	661	267	—	—	能 登 中 島(委)	205	163	42	—	—
美 川(委)	816	578	238	—	—	穴 水	192	134	58	—	—
加 賀 笠 間(簡)	1,498	1,230	268	—	—	そ の 他 の 駅	101	82	19	—	—
松 任	2,987	2,077	911	2	0						
野 々 市(簡)	1,309	851	458	—	—						
西 金 沢(委)	2,170	1,689	481	—	—						
金 沢	20,157	10,240	9,917	297	409						
東 金 沢(委)	1,848	1,460	388	—	—						
森 本(委)	1,521	1,117	404	—	—						
津 幡	2,210	1,713	497	—	—						
そ の 他 の 駅	778	599	179	—	—						

注1 北陸本線、七尾線の(委)は委託駅、(簡)は簡易な発売駅である。  
2 無人駅はその他の駅に含む。  
3 年累計を日割りしているため、合計と合わない場合がある。  
資料 西日本旅客鉄道(株)金沢支社、のと鉄道(株)、日本貨物鉄道(株)関西支社金沢支店

60 鉄 道 (つづき)

(2) そ の 他 の 鉄 道 運 輸 実 績

(単位：千人、千円)

項 目	平成17年度	18 年 度	19 年 度	20 年 度	21 年 度
乗 車 人 員 (計)	2,821	2,780	2,794	2,803	2,687
定 期	1,452	1,443	1,477	1,537	1,433
定 期 外	1,369	1,337	1,317	1,266	1,254
運 賃 総 額	588,437	576,016	568,533	557,539	537,036
旅 客 運 賃	566,478	553,425	546,757	535,464	511,072
運 輸 雑 収	21,959	22,591	21,776	22,075	25,964

注1 石川線及び浅野川線である。  
2 運輸雑収は広告料、荷物運搬料を含む。  
資料 北陸鉄道(株)

## 61 道 路

(1) 国 道 及 び 県 道 (各年4月1日現在)

(単位: km、箇所)

年 度 及 び 項 目 別			総 数	一 般 国 道			県 道			有 料 道 路				
				計	国の管理	県の管理	計	主 要	一 般	計	高速道路	国道(県管理)	県 道	
総 延 長 平 成 17 年 度			2,924.5	767.0	286.9	480.1	1,998.5	965.4	1,033.1	159.0	67.0	6.3	85.7	
			2,838.5	685.9	287.5	398.4	1,993.6	966.3	1,027.3	159.0	67.0	6.3	85.7	
			2,971.7	713.4	299.5	413.8	2,099.3	1,065.0	1,034.3	159.0	67.0	6.3	85.7	
			3,018.4	747.5	287.3	460.2	2,111.9	1,072.7	1,039.2	159.0	67.0	6.3	85.7	
	21		2,994.2	739.9	279.2	460.7	2,095.3	1,074.6	1,020.7	159.0	67.0	6.3	85.7	
重 用 延 長			310.0	134.7	91.7	43.0	175.3	97	78.3	—	—	—	—	
実 延 長			2,682.2	605.1	187.5	417.6	1,918.1	977.6	940.5	159.0	67.0	6.3	85.7	
内 訳	規 格 改 良 済 延 長		2,091.5	575.3	187.5	387.8	1,357.2	750.2	607.0	159.0	67.0	6.3	85.7	
	未 改 良 延 長		590.7	29.8	—	29.8	560.9	227.4	333.5	—	—	—	—	
種 類 別 内 訳	道 路 延 長		2,568.8	559.9	169.1	390.8	1,870.4	945.7	924.7	138.5	53.7	4.1	80.7	
	橋 梁	個 数	2,317	618	221	397	1,594	843	751	105	48	8	49	
		延 長	78.4	24.7	13.1	11.6	35.5	23.9	11.6	18.2	12.3	1.6	4.3	
	トンネル	個 数	108	59	12	47	42	27	15	7	3	1	3	
		延 長	34.8	20.5	5.3	15.2	12.1	7.9	4.2	2.2	0.9	0.6	0.7	
	幅 員 別 内 訳	規格改良済	計	2,210.0	579.7	187.5	392.2	1,471.3	797.2	674.1	159.0	67.0	6.3	85.7
車道幅19.5m以上			26.2	4.1	1.8	2.3	20.0	16.2	3.8	2.1	—	0.2	1.9	
〃 13.0 〃			258.6	53.8	41.0	12.8	106.7	82.7	24.0	98.1	67.0	1.2	29.9	
〃 5.5 〃			1,806.0	516.9	144.2	372.7	1,230.5	651.3	579.2	58.6	—	4.9	53.7	
〃 5.5m未満			119.2	4.9	0.4	4.5	114.1	47.0	67.1	0.2	—	—	0.2	
未改良		計	472.1	25.4	—	25.4	446.7	180.4	266.3	—	—	—	—	
		車道幅 5.5m以上	39.9	1.5	—	1.5	38.4	16.3	22.1	—	—	—	—	
		〃 3.5 〃	296.3	11.4	—	11.4	284.9	122.3	162.6	—	—	—	—	
		〃 3.5m未満	135.7	12.4	—	12.4	123.3	41.7	81.6	—	—	—	—	
路面別内訳		舗装道	計	2,682.2	605.1	187.5	417.6	1,918.1	977.6	940.5	159.0	67.0	6.3	85.7
			セメント系	48.6	23.0	5.8	17.2	24.7	14.2	10.5	0.9	—	0.1	0.8
			アスファルト系高級	2,116.6	559.7	181.7	378.0	1,398.8	760.0	638.8	158.1	67.0	6.2	84.9
	〃 簡易		485.1	18.4	—	18.4	466.7	195.1	271.6	—	—	—	—	
	砂利道	31.8	4.0	—	4.0	27.8	8.3	19.5	—	—	—	—		

注1 県道一般の総延長は未供用延長を含む。  
 2 四捨五入の関係で合計が合わない場合がある。  
 資料 国土交通省道路局「道路統計年報」

## 61 道

(2) 市 町

市 町 別	総 延 長	重 用 延 長	未 供 用 延 長	実 延 長	改 良 済 未改良内訳		種 類 別 内 訳				
					規 格 改良済 延 長	未改良 延 長	道路延長	橋 梁		トンネル	
								個 数	延 長	個 数	延 長
総 数	10,634.5	134.0	37.1	10,463.4	7,685.2	2,778.0	10,393.7	6,106	63.5	34	6.4
金 沢 市	2,104.5	21.6	2.3	2,080.6	1,718.7	361.9	2,065.1	1,346	14.5	4	1.0
七 尾 市	980.4	7.9	5.1	967.4	595.5	371.9	963.7	467	3.5	2	0.1
小 松 市	733.8	7.7	4.0	722.1	647.4	74.7	716.4	464	4.9	2	0.8
輪 島 市	662.2	8.6	2.4	651.2	445.3	205.9	645.8	439	5.2	2	0.2
珠 洲 市	439.9	2.3	—	437.6	291.9	145.7	434.8	169	2.3	3	0.5
加 賀 市	696.4	9.6	11.2	675.6	423.2	252.5	669.6	356	5.8	2	0.2
羽 咋 市	327.3	2.8	—	324.5	283.4	41.1	321.0	154	2.7	2	0.8
か ほ く 市	296.0	4.4	—	291.6	237.8	53.8	290.7	91	0.9	—	—
白 山 市	974.5	19.3	2.7	952.5	667.3	285.1	944.1	834	7.0	7	1.5
能 美 市	541.1	7.3	1.5	532.3	430.1	102.2	530.1	297	2.2	—	—
能 美 郡	44.3	1.2	—	43.1	43.2	—	43.0	38	0.2	—	—
川 北 町	44.3	1.2	—	43.1	43.2	—	43.0	38	0.2	—	—
石 川 郡	245.7	9.3	0.4	236.0	221.5	14.4	234.8	203	1.2	—	—
野々市町	245.7	9.3	0.4	236.0	221.5	14.4	234.8	203	1.2	—	—
河 北 郡	485.2	5.6	0.8	478.8	338.4	140.3	475.7	196	2.9	1	0.2
津 幡 町	333.7	3.8	—	329.9	200.6	129.4	327.0	190	2.7	1	0.2
内 灘 町	151.5	1.8	0.8	148.9	137.8	10.9	148.7	6	0.2	—	—
羽 咋 郡	871.2	9.3	0.8	861.1	444.5	416.7	856.5	408	4.5	1	0.1
志 賀 町	611.0	5.2	0.5	605.3	239.6	365.7	602.1	271	3.1	1	0.1
宝達志水町	260.2	4.1	0.3	255.8	204.9	51.0	254.4	137	1.4	—	—
鹿 島 郡	414.7	8.7	0.1	405.9	277.3	128.2	404.2	256	1.7	—	—
中能登町	414.7	8.7	0.1	405.9	277.3	128.2	404.2	256	1.7	—	—
鳳 珠 郡	817.3	8.4	5.8	803.1	619.7	183.6	798.2	388	4.0	8	1.0
穴 水 町	245.1	1.2	3.1	240.8	204.3	36.5	239.8	89	1.0	—	—
能 登 町	572.2	7.2	2.7	562.3	415.4	147.1	558.4	299	3.0	8	1.0

注 四捨五入の関係で計が合わない場合がある。

資料 国土交通省道路局「道路統計年報」、「道路施設現況調査」



## 路（つづき）

道（平成21年4月1日現在）

（単位：km、箇所）

幅員別内訳								路面別内訳				
規格改良済				未改良				砂利道	舗装道			
車道 19.5m 以上	車道 13.0m 以上	車道 5.5m 以上	車道 5.5m 未満	車道 5.5m 以上	車道 3.5m 以上	車道 3.5m 未満	うち自 動車交 通不能		計	セメン ト系	アスファルト系	
											高級	簡易
13.5	102.9	2,768.7	4,800.1	44.3	374.3	2,359.4	521.3	1,299.9	9,163.5	315.0	1,559.8	7,288.7
5.9	40.2	568.8	1,103.8	1.2	10.6	350.1	67.4	27.6	2,053.0	161.0	356.4	1,535.6
0.5	3.2	177.8	414.0	2.3	31.3	338.3	30.7	255.7	711.7	13.7	80.0	618.0
1.0	6.0	294.2	346.2	0.2	2.5	72.0	14.6	49.4	672.7	8.2	14.5	650.0
0.2	2.0	106.5	336.6	2.2	15.2	188.5	60.0	87.3	563.9	27.5	16.6	519.8
0.3	3.7	112.1	175.8	—	—	145.7	—	66.8	370.8	4.8	1.3	364.7
2.0	20.0	270.8	130.4	17.3	142.1	93.1	28.0	99.3	576.3	10.2	76.0	490.1
0.1	0.5	75.5	207.3	—	—	41.1	41.1	36.5	288.0	3.3	12.6	272.1
0.2	1.1	79.4	157.1	0.2	3.7	49.9	8.8	22.2	269.4	3.1	12.0	254.3
0.5	9.7	259.0	398.1	6.6	27.8	250.7	86.5	149.3	803.3	17.1	505.6	280.6
1.0	6.7	158.1	264.3	0.3	2.1	99.8	21.8	115.2	417.1	5.9	162.8	248.4
0.1	0.2	22.5	20.4	—	—	—	—	—	43.1	0.2	42.9	—
0.1	0.2	22.5	20.4	—	—	—	—	—	43.1	0.2	42.9	—
0.3	2.5	70.2	148.5	0.1	1.0	13.3	1.4	1.5	234.5	2.3	19.8	212.4
0.3	2.5	70.2	148.5	0.1	1.0	13.3	1.4	1.5	234.5	2.3	19.8	212.4
0.5	2.6	146.5	188.8	2.4	31.2	106.7	52.4	70.6	408.3	26.3	144.4	237.6
0.1	0.5	99.3	100.7	2.4	30.8	96.2	47.9	68.7	261.3	23.9	141.3	96.1
0.4	2.1	47.2	88.1	—	0.4	10.5	4.5	1.9	147.0	2.4	3.1	141.5
0.3	1.9	184.3	258.0	9.7	93.2	313.8	68.5	126.1	734.9	12.3	26.7	695.9
0.3	1.3	135.1	102.9	9.6	87.3	268.8	68.5	98.6	506.6	10.4	26.2	470.0
—	0.6	49.2	155.1	0.1	5.9	45.0	—	27.5	228.3	1.9	0.5	225.9
0.1	0.5	60.1	216.6	0.3	2.5	125.4	14.2	86.8	319.0	3.1	4.1	311.8
0.1	0.5	60.1	216.6	0.3	2.5	125.4	14.2	86.8	319.0	3.1	4.1	311.8
0.5	2.1	182.9	434.2	1.5	11.1	171.0	25.9	105.6	697.5	16.0	84.1	597.4
0.2	0.3	49.4	154.4	1.1	8.0	27.4	5.6	22.3	218.5	1.4	38.6	178.5
0.3	1.8	133.5	279.8	0.4	3.1	143.6	20.3	83.3	479.0	14.6	45.5	418.9

## 62 自

(1) 市 町 別 車 種 別

年度及び 市 町 別	総 数	貨 物 用								乗 合	
		普 通 車			小 型 車			被けん 引 車	軽 自 動 車	普通車及び小型	
		自家用	営業用	計	自家用	営業用	計			自家用	営業用
平成17年度	864,882	15,764	10,141	25,905	49,772	951	50,723	492	95,427	1,670	1,265
18	870,861	15,820	10,166	25,986	48,411	946	49,357	493	94,506	1,675	1,280
19	870,788	15,608	10,184	25,792	46,956	940	47,896	525	93,571	1,625	1,280
20	869,125	15,116	9,761	24,877	44,802	905	45,707	526	92,451	1,596	1,239
21	869,658	14,750	9,342	24,092	43,088	844	43,932	513	91,169	1,588	1,215
金 沢 市	323,296	5,191	3,778	8,969	19,951	380	20,331	236	23,012	442	532
七 尾 市	45,134	897	351	1,248	2,150	56	2,206	35	7,227	122	131
小 松 市	85,491	1,654	915	2,569	3,793	61	3,854	54	8,714	179	59
輪 島 市	22,212	373	134	507	985	21	1,006	12	4,763	71	62
珠 洲 市	13,189	241	145	386	580	13	593	1	3,350	42	18
加 賀 市	57,313	860	396	1,256	2,086	28	2,114	24	7,304	133	69
羽 咋 市	18,583	361	204	565	827	16	843	4	2,725	43	30
か ほ く 市	25,481	429	265	694	974	32	1,006	8	2,607	50	4
白 山 市	89,454	1,581	1,537	3,118	4,132	64	4,196	77	7,856	170	146
能 美 市	36,163	551	405	956	1,237	27	1,264	13	3,635	52	—
能 美 郡	4,873	111	110	221	195	8	203	2	698	10	—
川 北 町	4,873	111	110	221	195	8	203	2	698	10	—
石 川 郡	34,733	629	272	901	1,661	58	1,719	15	2,323	51	86
野々市町	34,733	629	272	901	1,661	58	1,719	15	2,323	51	86
河 北 郡	44,572	574	149	723	1,530	18	1,548	4	3,942	47	6
津 幡 町	26,622	369	96	465	950	16	966	2	2,823	34	3
内 灘 町	17,896	205	53	258	578	2	580	2	1,119	13	3
羽 咋 郡	31,970	602	346	948	1,432	23	1,455	19	6,029	70	33
志 賀 町	19,935	385	224	609	955	18	973	15	4,059	48	33
宝達志水町	12,028	217	122	339	477	5	482	4	1,970	22	—
鹿 島 郡	13,812	151	179	330	455	15	470	2	2,183	28	1
中能登町	13,808	151	179	330	455	15	470	2	2,183	28	1
鳳 珠 郡	23,382	545	156	701	1,100	24	1,124	7	4,801	78	38
穴 水 町	7,620	179	44	223	419	11	430	2	1,635	23	25
能 登 町	15,748	366	112	478	681	13	694	5	3,166	55	13

注 不明車両を含むため、合計と合わない場合がある。  
資料 北陸信越運輸局石川運輸支局

# 動 車

車 両 数（各年度3月31日現在）

（単位：台）

用	乗 用							特 種（殊）用					二輪
車	普 通 車			小 型 車			軽 自 動 車	特 種 用 途 車			大 型 軽 自 動 車	特殊車	小型二輪車及び軽二輪車
計	自家用	営業用	計	自家用	営業用	計		自家用	営業用	計			
2,935	161,648	134	161,782	308,790	2,300	311,090	178,586	10,041	3,251	13,292	4,312	1,301	19,037
2,955	163,281	151	163,432	304,568	2,297	306,865	188,824	9,865	3,298	13,163	4,420	1,378	19,482
2,905	164,781	152	164,933	295,590	2,290	297,880	198,591	9,659	3,300	12,959	4,450	1,462	19,824
2,835	164,496	152	164,648	288,790	2,266	291,056	208,415	9,197	3,293	12,490	4,463	1,577	20,080
2,803	166,385	167	166,552	283,925	2,192	286,117	215,705	9,039	3,253	12,292	4,388	1,569	20,526
974	68,088	92	68,180	111,970	1,406	113,376	73,260	3,559	1,425	4,984	1,347	627	8,000
253	7,188	9	7,197	13,350	90	13,440	11,513	599	235	834	331	83	767
238	16,748	5	16,753	28,012	156	28,168	21,523	833	137	970	403	94	2,151
133	3,014	13	3,027	6,145	35	6,180	5,673	287	62	349	160	38	364
60	1,699	2	1,701	3,262	15	3,277	3,251	167	59	226	144	25	175
202	10,304	7	10,311	17,988	133	18,121	15,463	536	53	589	244	105	1,580
73	3,044	2	3,046	6,013	19	6,032	4,427	253	74	327	145	36	360
54	4,684	1	4,685	8,226	21	8,247	7,232	191	64	255	93	52	548
316	16,877	16	16,893	28,947	128	29,075	23,516	894	796	1,690	527	157	2,033
52	6,968	—	6,968	11,989	15	12,004	9,891	256	31	287	138	63	892
10	907	—	907	1,332	2	1,334	1,269	67	45	112	30	4	83
10	907	—	907	1,332	2	1,334	1,269	67	45	112	30	4	83
137	7,306	2	7,308	11,437	61	11,498	9,201	354	87	441	146	76	968
137	7,306	2	7,308	11,437	61	11,498	9,201	354	87	441	146	76	968
53	8,666	4	8,670	14,907	37	14,944	12,907	298	50	348	158	81	1,194
37	4,866	4	4,870	8,727	23	8,750	7,576	206	35	241	107	43	742
16	3,781	—	3,781	6,158	14	6,172	5,331	92	15	107	41	38	451
103	5,251	6	5,257	9,475	24	9,499	7,236	358	54	412	253	68	691
81	3,257	4	3,261	5,660	17	5,677	4,390	248	39	287	171	32	380
22	1,993	2	1,995	3,812	6	3,818	2,846	110	15	125	80	36	311
29	2,251	2	2,253	4,386	11	4,397	3,657	75	11	86	56	27	322
29	2,251	2	2,253	4,385	11	4,396	3,657	75	11	86	53	27	322
116	3,390	6	3,396	6,486	39	6,525	5,686	312	70	382	213	33	398
48	1,099	1	1,100	2,224	17	2,241	1,658	87	32	119	57	12	95
68	2,290	5	2,295	4,260	22	4,282	4,028	225	38	263	145	21	303

62 自 動 車（つづき）

(2) 旅 客 自 動 車 輸 送 実 績

(単位：人、千円)

年 度	一 般 貸 切 旅 客 自 動 車（観光バス）			
	年度末実在車両数	総走行距離（km）	輸 送 人 員	営 業 収 入
平 成 17 年 度	649	28,200,869	4,541,379	6,825,379
18	664	26,205,222	4,125,937	6,271,893
19	643	23,564,948	3,344,503	5,768,830
20	610	24,154,299	3,611,984	6,144,186
21	593	24,423,988	3,466,753	5,891,523

年 度	一 般 乗 用 旅 客 自 動 車（ハイヤ、タクシー）			
	年度末実在車両数	総走行距離（km）	輸 送 人 員	営 業 収 入
平 成 17 年 度	2,473	101,185,788	14,479,004	13,854,484
18	2,472	101,807,204	14,552,793	13,799,853
19	2,472	97,322,929	13,980,137	13,254,819
20	2,449	89,136,882	12,648,421	12,693,894
21	2,405	80,338,527	11,754,885	11,349,794

資料 北陸信越運輸局石川運輸支局

62 自 動 車（つづき）

(3) 乗 合 自 動 車 輸 送 実 績

(単位：千人、千円)

年 度 及 び 営 業 所 別	西 日 本 J R バ ス 路 線				
	年度末現在 営業距離（km）	旅 客 輸 送 人 員	輸 送 収 入		
			総 額	旅 客 収 入	その他収入
平 成 17 年 度	459.5	775	780,275	766,793	13,482
18	459.5	702	811,910	788,636	23,274
19	459.5	820	867,875	824,315	43,560
20	472.2	649	981,952	928,504	53,448
21	472.2	1,169	990,703	903,294	87,409

年 度 及 び 会 社 別	そ の 他 の 私 鉄 バ ス 路 線				
	年度末現在 営業距離（km）	旅 客 輸 送 人 員	輸 送 収 入		
			総 額	旅 客 収 入	その他収入
平 成 17 年 度	6,104.4	34,891	7,851,773	6,967,701	884,072
18	6,538.7	31,569	8,399,828	7,696,407	703,421
19	6,444.5	31,525	8,303,926	7,716,229	587,697
20	5,821.5	30,950	8,013,929	7,268,957	744,972
21	5,746.9	30,546	7,617,640	6,953,792	663,848
北 陸 鉄 道(株)	2,338.2	12,105	3,354,653	2,977,175	377,478
小 松 バ ス(株)	176.0	429	105,293	103,133	2,160
そ の 他 私 鉄 バ ス	3,232.7	18,012	4,157,694	3,873,484	284,210

注 1 営業kmは休止部分を除く。  
2 北陸鉄道(株)については、平成15年4月に16路線、平成16年4月に8路線を分社へ移管した。  
資料 北陸信越運輸局石川運輸支局

63 港 湾 及 び 船 舶  
(1) 港 湾 及 び 入 港 船 舶 (平成21年)

(単位：隻、t)

港 湾 名	種 類	所 属 地	総 数		外 航 商 船	
			隻 数	総トン数	隻 数	総トン数
金七塩滝福輪穴宇小飯和半	出	津	35,454	4,768,760	380	2,200,295
沢尾屋	浦島水	木田倉	1,381	3,249,133	136	2,624,264
港	港	港	3,030	28,899	—	—
港	港	港	360	4,828	—	—
港	港	港	4,004	100,055	—	—
港	港	港	17,245	128,780	—	—
港	港	港	11	3,694	—	—
港	港	港	10,502	167,938	—	—
港	港	港	7,649	106,588	—	—
港	港	港	456	31,226	—	—
港	港	港	183	3,477	—	—
港	港	港	—	—	—	—
県 内 合 計			80,275	8,593,378	516	4,824,559

港 湾 名	内 航 商 船		漁 船		そ の 他	
	隻 数	総トン数	隻 数	総トン数	隻 数	総トン数
金七塩滝福輪穴宇小飯和半	840	1,795,377	34,026	655,260	208	117,828
沢尾屋	754	504,667	138	34,261	353	85,941
港	—	—	3,030	28,899	—	—
港	—	—	360	4,828	—	—
港	—	—	4,004	100,055	—	—
港	245	35,280	17,000	93,500	—	—
港	6	1,194	—	—	5	2,500
港	178	34,282	9,200	66,950	1,124	66,706
港	8	3,920	7,567	101,040	74	1,628
港	105	29,897	348	1,105	3	224
港	183	3,477	—	—	—	—
港	—	—	—	—	—	—
県 内 合 計	2,319	2,408,094	75,673	1,085,898	1,767	274,827

注 入港船舶は、積載貨物の有無にかかわらず、総トン数5トン以上のものにつき調査したものである。  
資料 石川県港湾課「港湾統計年報」

63 港 湾 及 び 船 舶 (つづき)  
(2) 船 舶 数 (各年度3月31日現在)

(単位：隻、t)

区 分	合 計		用 途 別				
	隻 数	総トン数	旅 客 船	曳 船	油槽、給油船	漁 船	漁業調査等指導船
平成19年度	52	7,945	1	2	1	43	5
20	52	8,111	1	2	1	43	5
21	49	7,809	1	2	1	40	5

注 20トン以上の船舶数  
資料 北陸信越運輸局石川運輸支局

63 港 湾 及 び 船 舶 (つづき)  
(3) 旅 客 輸 送 実 績

(単位：人)

年 度	旅 客			
	総 数	定 期	不 定 期	人の運送をする航路
平成19年度	66,609	8,132	52,905	5,572
20	81,944	9,304	66,957	5,683
21	89,841	9,219	74,264	6,358

資料 北陸信越運輸局石川運輸支局「旅客航路事業運航実績報告書」

## 64 普 通 営 業

年度及び 月 次	入 庫 高		出 庫 高		在 庫 高 総 数	
	数 量	金 額	数 量	金 額	数 量	金 額
平成17年度	735,166	143,330,709	730,150	143,743,784	1,124,881	239,273,288
18	901,108	185,666,891	899,199	186,249,833	1,183,622	244,403,894
19	956,026	181,021,285	947,142	177,524,958	1,250,644	266,933,719
20	869,655	181,597,464	879,338	183,286,283	1,287,217	301,630,249
21	<b>704,923</b>	<b>161,993,908</b>	<b>715,214</b>	<b>159,745,540</b>	<b>1,055,889</b>	<b>259,262,113</b>
平成21年4月	54,762	11,729,671	57,706	12,249,030	92,860	21,866,300
5	63,077	12,853,721	60,632	12,294,838	95,305	22,425,183
6	59,340	12,534,245	60,632	12,764,123	94,013	22,195,305
7	62,269	13,148,983	63,955	13,634,080	92,327	21,710,208
8	52,159	11,829,726	55,348	11,810,326	89,138	21,729,608
9	54,443	13,126,240	58,071	13,301,999	85,510	21,553,849
10	65,399	14,308,509	64,936	14,043,257	85,973	21,819,101
11	61,624	12,662,831	61,122	13,362,468	86,475	21,119,464
12	59,597	13,288,895	63,091	14,176,776	82,981	20,231,583
平成22年1月	50,312	12,182,229	50,318	13,030,566	83,075	19,383,246
2	54,075	13,698,644	54,531	12,487,651	82,619	20,594,239
3	67,866	20,630,214	64,872	16,590,426	85,613	24,634,027

年度及び 月 次	窯 業 品		その他化学工業品		紙 パ ル プ		織 維
	数 量	金 額	数 量	金 額	数 量	金 額	数 量
平成17年度	7,402	833,441	113,969	21,856,639	91,628	12,157,804	572,967
18	7,156	975,617	108,550	22,900,078	95,816	12,162,837	529,305
19	9,327	975,448	88,849	22,436,380	65,464	13,018,483	553,963
20	12,117	1,277,612	95,113	25,236,058	66,253	14,350,486	676,757
21	<b>2,820</b>	<b>591,617</b>	<b>103,629</b>	<b>25,900,027</b>	<b>58,894</b>	<b>10,784,204</b>	<b>539,395</b>
平成21年4月	819	81,362	8,892	2,225,809	5,345	1,011,100	52,638
5	192	52,582	9,015	2,089,862	5,255	978,492	50,362
6	181	47,448	9,002	2,141,034	5,205	902,254	47,374
7	191	46,987	8,665	2,150,720	5,136	912,134	46,854
8	181	45,936	8,380	2,062,159	5,069	867,344	46,342
9	183	47,076	9,011	2,118,063	4,864	857,138	42,791
10	188	47,862	9,218	2,463,535	4,803	849,621	41,620
11	172	41,930	8,593	2,169,889	4,727	860,320	42,167
12	168	37,377	8,617	2,098,268	4,787	905,862	41,519
平成22年1月	176	41,547	8,104	2,089,215	4,597	894,876	41,895
2	170	45,557	7,805	2,192,382	4,503	860,719	42,895
3	199	55,953	8,327	2,099,091	4,603	884,344	42,938

資料 石川県倉庫協会「普通営業倉庫・入出庫保管残高表」

## 倉庫使用状況

(単位：t、千円)

農水産品		金 属		金属製品機械	
数 量	金 額	数 量	金 額	数 量	金 額
68,188	8,170,299	13,120	4,438,740	29,717	6,944,748
94,879	12,070,285	14,699	4,894,801	38,624	6,552,320
86,413	11,733,175	13,926	4,797,641	49,110	11,567,259
56,378	9,995,777	14,715	5,247,748	63,394	19,686,495
<b>67,398</b>	<b>10,144,959</b>	<b>16,563</b>	<b>5,960,284</b>	<b>29,129</b>	<b>25,516,182</b>
4,617	779,066	1,426	510,314	3,082	1,654,507
4,466	737,792	1,530	539,321	2,826	1,801,311
5,547	792,237	1,525	547,094	2,610	2,019,938
5,495	751,238	1,424	518,759	2,286	1,616,808
5,702	764,027	1,349	494,063	2,259	1,622,335
5,982	874,998	1,411	511,434	2,278	1,617,843
5,928	942,500	1,413	509,214	2,333	1,715,816
5,927	927,422	1,363	498,863	2,233	1,748,425
6,013	897,234	1,328	476,356	2,004	1,677,095
5,962	871,867	1,267	455,662	2,069	1,692,374
5,638	859,068	1,250	440,570	2,246	1,756,056
6,121	947,510	1,277	458,634	2,903	6,593,674

工業品	食料工業品		雑工業品		雑 品	
金 額	数 量	金 額	数 量	金 額	数 量	金 額
143,899,314	51,213	7,597,729	114,032	21,894,468	63,754	11,480,106
134,098,061	105,979	17,420,677	125,713	23,774,851	62,901	9,554,367
135,881,573	172,473	15,314,355	143,036	26,751,256	68,083	24,458,149
161,340,854	98,147	9,288,030	144,396	27,070,394	59,947	28,136,795
<b>138,799,472</b>	<b>121,391</b>	<b>11,100,760</b>	<b>68,959</b>	<b>19,416,362</b>	<b>47,711</b>	<b>11,048,246</b>
12,560,167	7,365	752,303	5,606	1,568,507	3,070	723,165
12,712,293	13,252	1,231,716	5,520	1,588,395	2,887	693,419
12,176,647	13,646	1,260,720	5,873	1,578,916	3,050	729,017
11,938,857	12,837	1,156,452	6,381	1,858,697	3,058	759,556
11,939,551	8,997	894,848	6,763	2,058,149	4,096	981,196
11,690,759	8,265	776,380	7,223	2,197,637	3,502	862,521
11,433,510	9,799	857,804	7,065	2,093,647	3,606	905,592
11,326,024	11,274	969,584	6,082	1,643,261	3,937	933,746
11,197,499	9,792	890,637	4,571	1,000,092	4,182	1,051,163
10,364,735	8,981	783,988	4,819	1,133,023	5,205	1,055,959
11,244,975	8,017	704,751	4,635	1,334,605	5,460	1,155,556
10,214,455	9,166	821,577	4,421	1,361,433	5,658	1,197,356

65 加入電話数及び公衆電話数（各年度3月31日現在）

（単位：契約数、通）

年 度	一 般 加 入 電 話 数			ビル電話	公 衆 電 話 数				携帯電話	PHS
	計	事 務	住 宅		計	緑	デジタル	ICカード		
平成17年度	484,887	159,195	325,692	558	3,678	2,663	1,015	—	828,790	30,510
18	452,524	150,111	302,413	469	3,352	2,398	954	—	875,580	29,167
19	417,086	137,388	279,698	349	2,942	2,132	810	—	952,504	—
20	387,620	125,247	262,373	342	2,769	2,028	741	—	952,229	—
21	347,909	109,992	237,917	305	2,515	1,828	687	—	967,374	—

注1 一般加入電話数には従来の加入電話のほかINSネットサービスの数値も含んでいる。

2 平成19年度から、携帯電話とPHSの合計数のみ公表

資料 西日本電信電話(株)金沢支店、北陸総合通信局

66 インターネット接続サービス加入数（各年度3月31日現在）

（単位：契約数）

年 度	計	ケーブルテレビ	D S L	F T T H	F W A	B W A
平成17年度	182,550	27,551	117,322	37,635	42	—
18	208,949	29,594	115,987	63,288	80	—
19	228,316	32,293	108,128	87,723	172	—
20	243,329	34,811	97,332	111,020	166	—
21	257,966	36,736	87,226	133,768	141	95

注1 DSLとは、電話回線（メタル回線）でネットワークに接続するアクセスサービス。（ADSL等。）

2 FTTHとは、光ファイバー回線でネットワークに接続するアクセスサービス。（集合住宅において、一部に電話回線を利用するVDSL等を含む。）

3 FWAとは、固定された利用者端末を無線でネットワークに接続するアクセスサービス。

4 BWAとは、2.5GHz帯を使用する広帯域移動無線アクセスシステムでネットワークに接続するアクセスサービス。

平成21年度よりサービスを開始。

資料 北陸総合通信局

67 有 線 放 送

(1) 有線放送電話設備設置状況（各年度3月31日現在）

年 度	設 備 数						端 末 設 備 数		
	総 数	単 独 業 務				共同業務	総 数	通話及び 放送受信	放送受信 の み
		地方公共 団 体	農林漁業 団 体	公益法人	個 人				
平成17年度	3	3	—	—	—	—	5,981	5,924	57
18	3	3	—	—	—	—	7,377	7,320	57
19	3	3	—	—	—	—	8,034	7,977	57
20	2	2	—	—	—	—	5,382	5,382	—
21	2	2	—	—	—	—	5,351	5,351	—

資料 北陸総合通信局「年度末報告調査資料」

67 有 線 放 送（つづき）

(2) 有線放送設備設置状況（各年度3月31日現在）

年 度	有 線 ラ ジ オ						有 線 テ レ ビ			
	施 設 数					加入者数	施 設 数			加入者数
	総 数	共同聴取 告知放送	告知放送	街頭放送	共同聴取		総 数	N H K 辺地共聴	その他の 施 設	
平成17年度	480	117	344	13	6	122,124	812	139	673	169,518
18	464	98	347	12	7	126,952	747	117	630	180,119
19	469	97	347	17	8	128,738	715	104	611	207,148
20	469	97	347	17	8	128,738	659	70	589	224,780
21	470	97	347	16	10	...	642	35	607	...

注 平成21年度から加入者数は非公表。

資料 北陸総合通信局「年度末統計資料」



**68 郵便**  
(1) 施設数（各年度3月31日現在）

年 度	総 数	普通郵便局	特定郵便局		簡易郵便局	分 室 (別 掲)
		集 配	集 配	無 集 配		
平成17年度	338	11	50	194	83	1
18	338	11	34	210	83	1
19	323	...	...	...	68	1
20	323	...	...	...	r 69	1
21	324	...	...	...	70	1

注 平成19年10月から、普通郵便局・特定郵便局の種別は廃止。  
資料 郵便局(株)北陸支社

**68 郵便（つづき）**  
(2) 普通通常郵便物数

(単位：千通)

年 度	総 数	第 1 種		第 2 種	第 3 種	第 4 種
		定 型	定 型 外			
平成17年度	131,559	64,014	6,470	59,213	1,817	45
18	141,907	66,859	6,170	67,129	1,676	73
19	142,524	66,111	8,127	66,755	1,472	58
20	...	...	...	...	...	...
21	...	...	...	...	...	...

注 平成20年度からは非公表。  
資料 郵便事業(株)北陸支社

**68 郵便（つづき）**  
(3) 特殊通常郵便物数

(単位：千通)

年 度	特 殊 通 常 郵 便 物			年賀郵便物	選挙郵便物
	総 数	速 達 等	書留(含書留速達)		
平成17年度	3,305	727	2,578	37,201	640
18	3,372	752	2,620	36,172	71
19	3,676	723	2,953	34,530	1,562
20	...	...	...	...	...
21	...	...	...	...	...

注1 速達等には代金引換、モーニング10、新超特急、配達日指定、巡回、新特急、保冷、レタックス、ハイブリットめーる、  
コンピュータ郵便を含む。  
2 年賀郵便物は、年賀封書を含まず、年賀葉書の数。  
3 平成20年度からは非公表。  
資料 郵便事業(株)北陸支社

**68 郵便（つづき）**  
(4) 小包郵便物数

(単位：千個)

年 度	総 数	普 通 小 包	普通速達小包	書 留 小 包
平成17年度	15,471	15,281	161	29
18	18,919	18,617	279	23
19	...	...	...	...
20	...	...	...	...
21	...	...	...	...

注 19年度からは非公表。  
資料 郵便事業(株)北陸支社

11 商業 及 69 商

(1) 産業分類別事業所数、従業者数、年間商品

産 業 分 類	事 業 所 数						従	
	事 業 所 数		構 成 比		対平成16年増減		従 業 者 数	
	平成16年	19 年	平成16年	19 年	実 数	増減率	平成16年	19 年
合 計	18,091	16,564	—	—	△ 1,527	△ 8.4	115,045	107,999
卸 売 業 計	4,428	3,932	100.0	100.0	△ 496	△ 11.2	37,813	34,496
各種商品の卸売業	5	16	0.1	0.4	11	220.0	23	101
繊維・身の回りの品卸売業	131	109	3.0	2.8	△ 22	△ 16.8	758	645
衣服・身の回りの品卸売業	192	142	4.3	3.6	△ 50	△ 26.0	1,513	1,190
農畜産物の卸売業	394	373	8.9	9.5	△ 21	△ 5.3	4,442	4,456
食料・飲料卸売業	555	510	12.5	13.0	△ 45	△ 8.1	5,255	4,779
建築・材料卸売業	499	467	11.3	11.9	△ 32	△ 6.4	3,544	3,611
化学・製品卸売業	130	133	2.9	3.4	3	2.3	856	792
鉱物・金属材料卸売業	172	173	3.9	4.4	1	0.6	1,749	1,913
再生資源卸売業	85	91	1.9	2.3	6	7.1	515	594
一般機械器具卸売業	449	384	10.1	9.8	△ 65	△ 14.5	3,465	2,931
自動車・機械器具卸売業	209	216	4.7	5.5	7	3.3	1,974	2,191
電気・機械器具卸売業	322	243	7.3	6.2	△ 79	△ 24.5	3,264	2,706
その他の機械器具卸売業	193	135	4.4	3.4	△ 58	△ 30.1	1,945	1,268
家具・建具・じゅう器等卸売業	390	285	8.8	7.2	△ 105	△ 26.9	2,252	1,621
医薬品・化粧品等卸売業	243	212	5.5	5.4	△ 31	△ 12.8	2,714	2,176
他に分類されない卸売業	459	443	10.4	11.3	△ 16	△ 3.5	3,544	3,522
小 売 業 計	13,663	12,632	100.0	100.0	△ 1,031	△ 7.5	77,232	73,503
各種商品の小売業	76	50	0.6	0.4	△ 26	△ 34.2	6,297	5,223
繊維・衣服・身の回りの品小売業	2,010	1,887	14.7	14.9	△ 123	△ 6.1	7,328	6,815
飲食料品の小売業	4,786	4,216	35.0	33.4	△ 570	△ 11.9	27,831	27,418
自動車・自転車小売業	1,083	1,019	7.9	8.1	△ 64	△ 5.9	7,056	6,491
家具・じゅう器・機械器具小売業	1,403	1,248	10.3	9.9	△ 155	△ 11.0	5,384	5,066
その他の小売業	4,305	4,212	31.5	33.3	△ 93	△ 2.2	23,336	22,490

注 1 商業統計調査は平成 9 年以降 5 年周期調査に変更となり、平成16年は平成14年の本調査の 2 年後に行った簡易調査である。  
2 平成16年の年間商品販売額は平成15年 4 月 1 日から平成16年 3 月31日までの 1 年間の実績である。  
3 平成19年の年間商品販売額は平成18年 4 月 1 日から平成19年 3 月31日までの 1 年間の実績である。  
資料 石川県統計情報室「石川県の商業」

69 商

(2) 産業中分類別営業時間階級別

産 業 分 類	事		
	計	8 時 間 未 満	8 時間以上10時間未満
小 売 業 計	12,185	546	3,697
各種商品の小売業	50	3	20
繊維・衣服・身の回りの品小売業	1,887	104	737
飲食料品の小売業	4,116	229	851
自動車・自転車小売業	1,019	7	405
家具・じゅう器・機械器具小売業	1,248	42	448
その他の小売業	3,865	161	1,236
	%	%	%
(時間階級別構成比)	100.0	4.5	30.3
各種商品の小売業	100.0	6.0	40.0
繊維・衣服・身の回りの品小売業	100.0	5.5	39.1
飲食料品の小売業	100.0	5.6	20.7
自動車・自転車小売業	100.0	0.7	39.7
家具・じゅう器・機械器具小売業	100.0	3.4	35.9
その他の小売業	100.0	4.2	32.0
	%	%	%
(産業別構成比)	100.0	100.0	100.0
各種商品の小売業	0.4	0.5	0.5
繊維・衣服・身の回りの品小売業	15.5	19.0	19.9
飲食料品の小売業	33.8	41.9	23.0
自動車・自転車小売業	8.4	1.3	11.0
家具・じゅう器・機械器具小売業	10.2	7.7	12.1
その他の小売業	31.7	29.5	33.4

注 牛乳小売業、新聞小売業は開店、閉店時刻を調査していないので、含まれていない。  
資料 石川県統計情報室「石川県の商業」

# び 貿 易

## 業

販売額（平成19年 6 月 1 日現在）

（単位：人、万円、％）

業 者 数				年 間 商 品 販 売 額					
構 成 比		対平成16年増減		年間商品販売額		構 成 比		対平成16年増減	
平成16年	19 年	実 数	増減率	平成16年	19 年	平成16年	19 年	実 数	増減率
—	—	△ 7,046	△ 6.1	433,530,332	415,761,756	—	—	△ 17,768,576	△ 4.1
100.0	100.0	△ 3,317	△ 8.8	302,875,993	281,818,958	100.0	100.0	△ 21,057,035	△ 7.0
0.1	0.3	78	339.1	72,651	471,025	0.0	0.2	398,374	548.3
2.0	1.9	△ 113	△ 14.9	13,654,765	10,908,227	4.5	3.9	△ 2,746,538	△ 20.1
4.0	3.4	△ 323	△ 21.3	4,564,687	3,552,291	1.5	1.3	△ 1,012,396	△ 22.2
11.7	12.9	14	0.3	37,147,191	34,672,552	12.3	12.3	△ 2,474,639	△ 6.7
13.9	13.9	△ 476	△ 9.1	61,500,386	46,309,883	20.3	16.4	△ 15,190,503	△ 24.7
9.4	10.5	67	1.9	26,443,821	28,172,851	8.7	10.0	1,729,030	6.5
2.3	2.3	△ 64	△ 7.5	5,297,626	5,765,318	1.7	2.0	467,692	8.8
4.6	5.5	164	9.4	23,558,763	27,184,324	7.8	9.6	3,625,561	15.4
1.4	1.7	79	15.3	1,052,195	1,950,448	0.3	0.7	898,253	85.4
9.2	8.5	△ 534	△ 15.4	21,581,332	21,779,848	7.1	7.7	198,516	0.9
5.2	6.4	217	11.0	8,799,210	10,414,666	2.9	3.7	1,615,456	18.4
8.6	7.8	△ 558	△ 17.1	38,007,128	35,157,834	12.5	12.5	△ 2,849,294	△ 7.5
5.1	3.7	△ 677	△ 34.8	13,275,956	9,313,891	4.4	3.3	△ 3,962,065	△ 29.8
6.0	4.7	△ 631	△ 28.0	8,138,715	5,487,098	2.7	1.9	△ 2,651,617	△ 32.6
7.2	6.3	△ 538	△ 19.8	17,346,291	16,223,638	5.7	5.8	△ 1,122,653	△ 6.5
9.4	10.2	△ 22	△ 0.6	22,435,276	24,455,064	7.4	8.7	2,019,788	9.0
100.0	100.0	△ 3,729	△ 4.8	130,654,339	133,942,798	100.0	100.0	3,288,459	2.5
8.2	7.1	△ 1,074	△ 17.1	17,833,980	14,222,998	13.6	10.6	△ 3,610,982	△ 20.2
9.5	9.3	△ 513	△ 7.0	10,402,201	9,749,613	8.0	7.3	△ 652,588	△ 6.3
36.0	37.3	△ 413	△ 1.5	36,778,059	38,544,437	28.1	28.8	1,766,378	4.8
9.1	8.8	△ 565	△ 8.0	20,298,726	18,715,752	15.5	14.0	△ 1,582,974	△ 7.8
7.0	6.9	△ 318	△ 5.9	9,752,939	10,898,453	7.5	8.1	1,145,514	11.7
30.2	30.6	△ 846	△ 3.6	35,588,434	41,811,545	27.2	31.2	6,223,111	17.5

## 業（つづき）

事業所数（平成19年 6 月 1 日現在）

業	所	数	終 日 営 業
10時間以上12時間未満	12時間以上14時間未満	14時間以上24時間未満	
4,883	2,104	507	448
16	2	4	5
893	142	7	4
1,493	982	214	347
556	47	1	3
630	117	6	5
1,295	814	275	84
%	%	%	%
40.1	17.3	4.2	3.7
32.0	4.0	8.0	10.0
47.3	7.5	0.4	0.2
36.3	23.9	5.2	8.4
54.6	4.6	0.1	0.3
50.5	9.4	0.5	0.4
33.5	21.1	7.1	2.2
%	%	%	%
100.0	100.0	100.0	100.0
0.3	0.1	0.8	1.1
18.3	6.7	1.4	0.9
30.6	46.7	42.2	77.5
11.4	2.2	0.2	0.7
12.9	5.6	1.2	1.1
26.5	38.7	54.2	18.8

## 69 商

## (3) 産業小分類別売場面積

産 業 分 類	調 査 事 業 所 数		売 場 面 積	
	平 成 16 年	19 年	平 成 16 年	19 年
小 売 業 計	11,503	10,361	1,654,864	1,827,407
百貨店・総合スーパー	23	20	306,949	297,328
その他の各種商品小売業	49	30	7,274	5,345
呉服・服地・寝具小売業	396	334	39,061	37,878
男子服小売業	228	216	33,558	41,271
婦人・子供服小売業	846	827	101,081	120,567
靴・履物小売業	158	143	14,972	15,103
その他の織物・衣服・身の回り品小売業	364	314	43,960	40,327
各種食料品小売業	404	372	156,688	209,482
酒小売業	731	596	44,940	38,998
食肉小売業	89	86	4,262	3,593
鮮魚小売業	377	292	18,351	17,903
野菜・果実小売業	193	166	11,853	11,672
菓子・パン小売業	928	782	39,475	35,505
米穀類小売業	207	177	6,162	5,684
その他の飲食料品小売業	1,643	1,475	115,189	125,286
自動車小売業	213	198	39,161	37,137
自転車小売業	133	119	7,647	7,176
家具・建具・畳小売業	233	188	103,425	91,865
機械器具小売業	616	536	70,115	80,510
その他のじゅう器小売業	355	313	54,091	46,218
医薬品・化粧品小売業	775	711	99,517	110,537
農耕用品小売業	111	109	13,342	14,003
燃料小売業	223	164	12,650	14,333
書籍・文房具小売業	339	297	56,712	65,670
スポーツ用品・がん具・娯楽用品・楽器小売業	316	280	66,060	58,976
写真機・写真材料小売業	53	49	3,606	2,566
時計・眼鏡・光学機械小売業	201	206	13,403	16,648
他に分類されない小売業	1,299	1,361	171,360	275,826

注1 調査商店数とは、売場面積を調査している業種の商店数。

2 「売場面積」は卸売業、牛乳小売業、自動車（新車・中古）小売業、畳小売業、建具小売業、新聞小売業、ガソリンスタンド、資料 石川県統計情報室「石川県の商業」

## 業（つづき）

（平成19年6月1日現在）

（単位：㎡、％）

構 成 比		対 平 成 16 年 増 減 率	1 事業所当たり売場面積		対 平 成 16 年 増 減 率
平 成 16 年	19 年		平 成 16 年	19 年	
100.0	100.0	10.4	143.9	176.4	22.6
18.5	16.3	△ 3.1	13,345.6	14,866.4	11.4
0.4	0.3	△ 26.5	148.4	178.2	20.1
2.4	2.1	△ 3.0	98.6	113.4	15.0
2.0	2.3	23.0	147.2	191.1	29.8
6.1	6.6	19.3	119.5	145.8	22.0
0.9	0.8	0.9	94.8	105.6	11.4
2.7	2.2	△ 8.3	120.8	128.4	6.3
9.5	11.5	33.7	387.8	563.1	45.2
2.7	2.1	△ 13.2	61.5	65.4	6.3
0.3	0.2	△ 15.7	47.9	41.8	△ 12.7
1.1	1.0	△ 2.4	48.7	61.3	25.9
0.7	0.6	△ 1.5	61.4	70.3	14.5
2.4	1.9	△ 10.1	42.5	45.4	6.8
0.4	0.3	△ 7.8	29.8	32.1	7.7
7.0	6.9	8.8	70.1	84.9	21.1
2.4	2.0	△ 5.2	183.9	187.6	2.0
0.5	0.4	△ 6.2	57.5	60.3	4.9
6.2	5.0	△ 11.2	443.9	488.6	10.1
4.2	4.4	14.8	113.8	150.2	32.0
3.3	2.5	△ 14.6	152.4	147.7	△ 3.1
6.0	6.0	11.1	128.4	155.5	21.1
0.8	0.8	5.0	120.2	128.5	6.9
0.8	0.8	13.3	56.7	87.4	54.1
3.4	3.6	15.8	167.3	221.1	32.2
4.0	3.2	△ 10.7	209.1	210.6	0.7
0.2	0.1	△ 28.8	68.0	52.4	△ 22.9
0.8	0.9	24.2	66.7	80.8	21.1
10.4	15.1	61.0	131.9	202.7	53.7

通信・カタログ販売等の商店においては調査していない。

## 69 商

(4) 産業小分類別事業所数、就業者数、従業者数、年間商品販売額、

産 業 分 類	事 業					
	計	経 営 組 織 別		従 業		
		法 人	個 人	2 人以下	3 ～ 4 人	5 ～ 9 人
合 計	16,564	8,979	7,585	6,609	3,944	3,349
卸 売 業 計	3,932	3,116	816	949	992	1,057
各 種 商 品 卸 売 業	16	13	3	2	6	6
織 維 ・ 衣 服 等 卸 売 業	251	195	56	81	64	57
織維品卸売業(衣服・身の回り品を除く)	109	85	24	39	28	22
衣 服 ・ 身 の 回 り 品 卸 売 業	142	110	32	42	36	35
飲 食 料 品 卸 売 業	883	625	258	209	205	219
農 畜 産 物 ・ 水 産 物 卸 売 業	373	253	120	77	77	103
食 料 ・ 飲 料 卸 売 業	510	372	138	132	128	116
建 築 材 料 ・ 鉱 物 ・ 金 属 材 料 等 卸 売 業	864	708	156	187	247	236
建 築 材 料 卸 売 業	467	380	87	102	138	129
化 学 製 品 卸 売 業	133	117	16	37	33	43
鉱 物 ・ 金 属 材 料 卸 売 業	173	160	13	26	48	41
再 生 資 源 卸 売 業	91	51	40	22	28	23
機 械 器 具 卸 売 業	978	913	65	187	224	308
一 般 機 械 器 具 卸 売 業	384	360	24	96	81	122
自 動 車 卸 売 業	216	198	18	22	57	69
電 気 機 械 器 具 卸 売 業	243	232	11	41	55	69
そ の 他 の 機 械 器 具 卸 売 業	135	123	12	28	31	48
そ の 他 の 卸 売 業	940	662	278	283	246	231
家 具 ・ 建 具 ・ じ ゅ う 器 等 卸 売 業	285	169	116	97	91	58
医 薬 品 ・ 化 粧 品 等 卸 売 業	212	144	68	65	44	48
他 に 分 類 さ れ な い 卸 売 業	443	349	94	121	111	125
小 売 業 計	12,632	5,863	6,769	5,660	2,952	2,292
各 種 商 品 小 売 業	50	38	12	11	11	6
百 貨 店 ・ 総 合 ス ー パ ー	20	20	—	—	—	—
その他の各種商品小売業(従業者が常時50人未満)	30	18	12	11	11	6
織 物 ・ 衣 服 ・ 身 の 回 り 品 小 売 業	1,887	967	920	939	512	338
呉 服 ・ 服 地 ・ 寝 具 小 売 業	364	146	218	204	83	55
男 子 服 小 売 業	218	125	93	108	57	42
婦 人 ・ 子 供 服 小 売 業	831	447	384	390	251	149
靴 ・ 履 物 小 売 業	145	59	86	72	46	23
その他の織物・衣服・身の回り品小売業	329	190	139	165	75	69

注 1 従業者とは、「個人事業主及び無給家族従業者」、「有給役員」、「常用雇用者」の計をいい、従業者に「臨時雇用者」及び「出  
 2 年間商品販売額及びその他の収入額は平成18年4月1日から平成19年3月31日までの1年間の実績である。  
 3 「売場面積」は卸売業、牛乳小売業、自動車(新車・中古車)小売業、畳小売業、建具小売業、新聞小売業、ガソリンスタン  
 資料 石川県統計情報室「石川県の商業」

## 業（つづき）

その他の収入額及び売場面積（平成19年6月1日現在）

（単位：人、万円、㎡）

所 数					就 業 者 数	従 業 者 数	年 間 商品販売額	そ の 他 の 収 入 額	売 場 面 積 (小売業のみ)
者 規 模 別									
10～19人	20～29人	30～49人	50～99人	100人以上					
1,797	419	259	140	47	112,460	107,999	415,761,756	8,043,070	1,827,407
574	162	119	60	19	35,487	34,496	281,818,958	3,227,607	—
1	1	—	—	—	105	101	471,025	—	—
29	9	7	4	—	1,836	1,835	14,460,518	42,707	—
14	5	1	—	—	663	645	10,908,227	21,675	—
15	4	6	4	—	1,173	1,190	3,552,291	21,032	—
132	45	46	20	7	9,515	9,235	80,982,435	439,269	—
58	19	22	14	3	4,594	4,456	34,672,552	391,400	—
74	26	24	6	4	4,921	4,779	46,309,883	47,869	—
139	24	20	7	4	7,130	6,910	63,072,941	779,355	—
71	11	11	3	2	3,718	3,611	28,172,851	258,867	—
13	5	2	—	—	805	792	5,765,318	8,588	—
40	7	5	4	2	1,977	1,913	27,184,324	508,289	—
15	1	2	—	—	630	594	1,950,448	3,611	—
172	40	30	12	5	9,382	9,096	76,666,239	1,550,976	—
60	12	11	1	1	3,031	2,931	21,779,848	523,987	—
46	9	8	5	—	2,206	2,191	10,414,666	670,072	—
47	16	8	5	2	2,853	2,706	35,157,834	130,033	—
19	3	3	1	2	1,292	1,268	9,313,891	226,884	—
101	43	16	17	3	7,519	7,319	46,165,800	415,300	—
26	9	2	2	—	1,648	1,621	5,487,098	4,486	—
28	11	7	7	2	2,234	2,176	16,223,638	98,664	—
47	23	7	8	1	3,637	3,522	24,455,064	312,150	—
1,223	257	140	80	28	76,973	73,503	133,942,798	4,815,463	1,827,407
1	—	1	4	16	5,373	5,223	14,222,998	264,310	302,673
—	—	—	4	16	5,240	5,092	14,020,316	260,383	297,328
1	—	1	—	—	133	131	202,682	3,927	5,345
84	11	1	2	—	7,587	6,815	9,749,613	48,010	255,146
17	3	1	1	—	1,388	1,332	1,496,446	19,832	37,878
10	—	—	1	—	849	819	1,178,258	1,881	41,271
38	3	—	—	—	3,578	2,942	4,553,034	9,687	120,567
4	—	—	—	—	486	480	566,754	1,449	15,103
15	5	—	—	—	1,286	1,242	1,955,121	15,161	40,327

向・派遣受入者」を併せたものを就業者とする。

ド、通信・カタログ販売等の事業所においては調査していない。

## 69 商

(4) 産業小分類別事業所数、就業者数、従業者数、年間商品販売額、

産 業 分 類	事 業					
	計	経 営 組 織 別		従 業		
		法 人	個 人	2 人以下	3 ～ 4 人	5 ～ 9 人
飲 食 料 品 小 売 業	4,216	1,540	2,676	2,007	880	592
各 種 食 料 品 小 売 業	378	214	164	109	58	44
酒 小 売 業	602	136	466	404	141	38
食 肉 小 売 業	88	32	56	38	24	21
鮮 魚 小 売 業	317	75	242	189	69	38
野 菜 ・ 果 実 小 売 業	171	39	132	94	57	19
菓 子 ・ パ ン 小 売 業	784	323	461	339	214	144
米 穀 類 小 売 業	178	33	145	148	27	1
そ の 他 の 飲 食 料 品 小 売 業	1,698	688	1,010	686	290	287
自 動 車 ・ 自 転 車 小 売 業	1,019	635	384	343	229	229
自 動 車 小 売 業	900	626	274	242	213	227
自 転 車 小 売 業	119	9	110	101	16	2
家 具 ・ じ ゅ う 器 ・ 機 械 器 具 小 売 業	1,248	541	707	683	303	169
家 具 ・ 建 具 ・ 畳 小 売 業	332	103	229	197	86	30
機 械 器 具 小 売 業	597	310	287	302	155	93
そ の 他 の じ ゅ う 器 小 売 業	319	128	191	184	62	46
そ の 他 の 小 売 業	4,212	2,142	2,070	1,677	1,017	958
医 薬 品 ・ 化 粧 品 小 売 業	781	441	340	284	203	199
農 耕 用 品 小 売 業	114	54	60	52	29	29
燃 料 小 売 業	697	586	111	112	196	283
書 籍 ・ 文 房 具 小 売 業	670	245	425	173	124	155
ス ポー ツ 用 品 ・ が ん 具 ・ 娯 楽 用 品 ・ 楽 器 小 売 業	282	152	130	130	70	56
写 真 機 ・ 写 真 材 料 小 売 業	49	17	32	28	15	5
時 計 ・ 眼 鏡 ・ 光 学 機 械 小 売 業	207	119	88	100	66	37
他 に 分 類 さ れ な い 小 売 業	1,412	528	884	798	314	194

資料 石川県統計情報室「石川県の商業」



## 業（つづき）

その他の収入額及び売場面積（平成19年6月1日現在）（つづき）

（単位：人、万円、㎡）

所 数					就 業 者 数	従 業 者 数	年 間 商品販売額	そ の 他 の 収 入 額	売 場 面 積 (小売業のみ)
者 規 模 別									
10～19人	20～29人	30～49人	50～99人	100人以上					
462	132	86	50	7	28,830	27,418	38,544,437	169,412	448,123
29	34	59	41	4	8,762	8,056	17,634,797	37,412	209,482
15	3	1	—	—	1,700	1,659	3,298,801	14,696	38,998
4	1	—	—	—	363	354	402,128	1,541	3,593
15	6	—	—	—	1,134	1,118	1,391,034	12,956	17,903
1	—	—	—	—	498	491	599,973	1,527	11,672
61	18	5	3	—	3,894	3,794	2,640,270	43,750	35,505
2	—	—	—	—	385	357	302,810	3,009	5,684
335	70	21	6	3	12,094	11,589	12,274,624	54,521	125,286
179	23	11	4	1	6,553	6,491	18,715,752	3,252,267	44,313
179	23	11	4	1	6,348	6,287	18,611,882	3,243,537	37,137
—	—	—	—	—	205	204	103,870	8,730	7,176
63	17	7	6	—	5,305	5,066	10,898,453	300,891	218,593
13	3	1	2	—	1,271	1,166	1,745,515	12,354	91,865
26	12	5	4	—	2,832	2,730	8,025,987	268,543	80,510
24	2	1	—	—	1,202	1,170	1,126,951	19,994	46,218
434	74	34	14	4	23,325	22,490	41,811,545	780,573	558,559
88	7	—	—	—	3,852	3,740	7,881,931	35,101	110,537
4	—	—	—	—	462	430	1,074,292	36,110	14,003
96	8	2	—	—	4,439	4,128	17,001,411	354,708	14,333
154	41	14	6	3	6,341	6,203	4,155,701	154,441	65,670
16	4	5	1	—	1,385	1,344	2,098,031	31,613	58,976
1	—	—	—	—	141	141	99,035	856	2,566
4	—	—	—	—	648	645	733,822	6,629	16,648
71	14	13	7	1	6,057	5,859	8,767,322	161,115	275,826

## 69 商 業（つづき）

(5) 市町別事業所数、従業者数及び年間商品販売額（平成19年6月1日現在）

（単位：人、万円）

市 町 別	合 計			小 売 業 計		
	事 業 所 数	従 業 者 数	年間商品販売額	事 業 所 数	従 業 者 数	年間商品販売額
合 計	16,564	107,999	415,761,756	12,632	73,503	133,942,798
市 部 計	14,217	92,691	371,769,874	10,632	60,940	110,753,576
郡 部 計	2,347	15,308	43,991,882	2,000	12,563	23,189,222
金 沢 市	7,122	53,931	278,690,105	4,787	30,840	60,594,772
七 尾 市	1,130	5,544	14,772,652	911	4,022	6,747,853
小 松 市	1,497	8,954	23,838,525	1,170	6,640	11,986,550
輪 島 市	549	2,243	3,147,037	511	2,037	2,527,165
珠 洲 市	406	1,435	2,665,664	359	1,197	1,548,887
加 賀 市	1,023	5,853	11,496,663	837	4,622	7,544,934
羽 咋 市	391	1,795	3,097,660	339	1,600	2,486,905
か ほ く 市	373	1,845	3,587,232	313	1,536	2,191,422
白 山 市	1,150	8,357	25,303,181	971	6,337	12,014,105
能 美 市	576	2,734	5,171,155	434	2,109	3,110,983
能 美 郡	39	581	1,532,756	31	418	1,110,732
川 北 町	39	581	1,532,756	31	418	1,110,732
石 川 郡	623	6,196	26,624,039	476	4,631	10,637,124
野 々 市 町	623	6,196	26,624,039	476	4,631	10,637,124
河 北 郡	412	3,228	7,221,912	348	2,799	4,462,857
津 幡 町	241	2,211	5,598,656	207	1,931	3,193,609
内 灘 町	171	1,017	1,623,256	141	868	1,269,248
羽 咋 郡	455	1,921	3,023,069	410	1,695	2,558,065
志 賀 町	318	1,335	2,025,925	285	1,197	1,799,360
宝 達 志 水 町	137	586	997,144	125	498	758,705
鹿 島 郡	219	1,028	1,681,725	205	967	1,511,673
中 能 登 町	219	1,028	1,681,725	205	967	1,511,673
鳳 珠 郡	599	2,354	3,908,381	530	2,053	2,908,771
穴 水 町	188	950	1,883,578	161	821	1,303,177
能 登 町	411	1,404	2,024,803	369	1,232	1,605,594

注 年間商品販売額は平成18年4月1日から平成19年3月31日までの1年間の実績である。  
 資料 石川県統計情報室「石川県の商業」

## 69 商 業（つづき）

(6) 市町別大規模小売店舗内事業所数、従業者数及び年間商品販売額等（平成19年6月1日現在）

(単位：人、万円、㎡)

市 町 別	事 業 所 数	従 業 者 数	年間商品販売額	その他の収入額	売 場 面 積
合 計	1,009	14,675	33,510,847	295,774	650,522
市 部 計	880	11,417	x	x	x
郡 部 計	129	3,258	x	x	x
金 沢 市	582	7,154	17,407,228	146,967	296,504
七 尾 市	37	366	846,556	500	14,860
小 松 市	59	1,025	2,463,710	40,881	40,507
輪 島 市	6	119	225,014	—	4,522
珠 洲 市	12	86	161,700	400	3,352
加 賀 市	54	843	1,349,091	3,474	40,732
羽 咋 市	11	233	446,703	44	7,044
か ほ く 市	1	60	x	x	x
白 山 市	111	1,408	2,793,575	2,720	67,594
能 美 市	7	123	x	x	x
能 美 郡	1	262	x	x	x
川 北 町	1	262	x	x	x
石 川 郡	53	1,351	3,281,112	77,589	69,915
野 々 市 町	53	1,351	3,281,112	77,589	69,915
河 北 郡	29	907	1,680,199	18,277	43,722
津 幡 町	29	907	1,680,199	18,277	43,722
内 灘 町	—	—	—	—	—
羽 咋 郡	6	178	417,800	—	11,877
志 賀 町	6	178	417,800	—	11,877
宝 達 志 水 町	—	—	—	—	—
鹿 島 郡	34	432	908,505	4,922	22,088
中 能 登 町	34	432	908,505	4,922	22,088
鳳 珠 郡	6	128	417,604	—	11,205
穴 水 町	6	128	417,604	—	11,205
能 登 町	—	—	—	—	—

注1 大規模小売店舗のとりえ方は「大規模小売店舗立地法」に基づき届け出のある小売店舗である。  
 2 年間商品販売額及びその他の収入額は平成18年4月1日から平成19年3月31日までの1年間の実績である。  
 資料 石川県統計情報室「石川県の商業」

## 70 百貨店及びスーパー等売上高

(単位：百万円)

年次及び月次	事業所数	総額	紳士服・洋服	婦人・子供服・洋服	その他の衣料品	身の回り品
平成17年	30	177,115	8,092	30,633	4,688	13,321
18	36	179,834	7,939	30,032	4,543	12,816
19	39	178,870	7,536	27,833	4,315	12,067
20	42	177,048	7,091	25,482	3,988	11,292
21	43	171,063	6,398	22,203	3,065	9,783
平成21年1月	42	17,388	754	2,591	297	1,095
2	42	12,938	419	1,536	239	708
3	42	13,649	472	1,902	249	898
4	42	13,879	516	1,795	363	772
5	43	13,988	503	1,787	257	831
6	43	13,647	603	1,770	230	782
7	43	15,040	562	2,085	269	834
8	43	13,620	375	1,435	192	682
9	43	12,768	373	1,610	195	689
10	43	13,334	539	1,845	236	699
11	43	13,934	599	1,909	265	760
12	43	16,879	683	1,939	274	1,031

年次及び月次	飲食料品	家具	家庭用電気機械器具	家庭用品	その他の商品	食堂・喫茶
平成17年	81,313	2,582	2,344	5,395	27,365	1,380
18	86,669	2,232	2,135	4,999	27,117	1,350
19	90,293	2,089	2,163	4,930	26,371	1,274
20	93,913	1,852	2,259	5,051	24,910	1,211
21	94,619	1,546	2,296	4,510	25,541	1,104
平成21年1月	9,151	144	248	539	2,455	114
2	7,570	108	164	331	1,782	80
3	7,437	130	156	338	1,966	99
4	7,589	125	171	388	2,064	97
5	7,644	120	163	349	2,235	99
6	7,521	120	166	347	2,027	82
7	8,241	135	239	391	2,194	90
8	8,029	92	175	341	2,208	92
9	7,232	106	143	332	2,000	88
10	7,330	145	178	318	1,959	86
11	7,461	170	236	380	2,072	82
12	9,413	151	257	457	2,580	94

資料 経済産業省経済産業政策局調査統計部「商業販売統計年報」

## 71 品目別仕向地域別輸出実績

(単位：万円)

年次及び品目別	金 額 計	アジア	ヨーロッパ	北アメリカ	南アメリカ	アフリカ	オセアニア	不 明
平成 19 年	25,978,485	12,444,718	5,575,908	5,463,308	337,928	1,292,644	393,184	470,795
20	24,256,258	12,517,933	3,399,092	5,414,695	707,599	1,334,054	466,945	415,940
21	11,057,895	5,377,194	2,816,330	1,863,815	106,664	295,142	223,155	375,596
1 食 品 加 工 品	12,690	8,970	51	3,117	—	—	—	552
2 織 維 品	162,546	159,445	1,634	1,463	—	—	4	—
(1) 絹糸、絹織物	—	—	—	—	—	—	—	—
(2) 毛 織 物	16,473	16,473	—	—	—	—	—	—
(3) 合 織 織 物	136,911	134,284	1,502	1,121	—	—	4	—
(4) 衣 類	8,962	8,488	132	342	—	—	—	—
(5) 繊維品その他	200	200	—	—	—	—	—	—
3 紙 製 品 ・ 印 刷	1,943	1,700	25	204	—	—	15	—
4 化 学 製 品	3,715	3,361	316	36	—	—	2	—
5 陶 磁 製 品	113,560	41,047	3,666	67,734	—	—	1,113	—
6 鉄 鋼 ・ 金 属	785,566	433,308	94,969	122,206	26,800	2,100	3,907	102,276
7 機 械 器 具	9,311,751	4,287,810	2,640,806	1,519,426	79,864	293,042	218,035	272,768
(1) 建 設 機 械	9,074,256	4,093,204	2,601,831	1,519,426	79,864	292,128	218,035	269,768
(2) 輸 送 用 機 器	81,994	42,105	38,976	—	—	914	—	—
(3) 精 密 機 器	155,501	152,501	—	—	—	—	—	3,000
8 塩 ・ そ の 他 鉱 物	94,872	94,872	—	—	—	—	—	—
9 プラスチック及びゴム	58,662	35,717	11,661	11,204	—	—	80	—
10 そ の 他	512,591	310,963	63,201	138,426	—	—	—	—
比 率 (%)	100.0	48.6	25.5	16.9	1.0	2.7	2.0	3.4

注 四捨五入の関係で合計と内訳が合わない場合がある。  
資料 石川県産業政策課・ジェトロ金沢「2009年石川県貿易・海外投資活動実態調査報告書」

## 12 金 融 及 72 金 融 機 関 別

年度及び月次	合 計	銀 行	信 用 金 庫
平 成 17 年 度	6,689,324	3,776,849	1,284,937
18	6,847,973	3,894,194	1,306,582
19	6,985,323	3,966,583	1,323,769
20	7,112,066	4,047,427	1,341,600
21	<b>7,185,976</b>	<b>4,118,548</b>	<b>1,343,646</b>
平成21年 4 月末	7,153,530	4,075,020	1,351,678
5	7,158,549	4,069,934	1,353,140
6	7,238,139	4,100,800	1,368,368
7	7,163,676	4,051,016	1,356,100
8	7,185,128	4,062,630	1,362,957
9	7,154,780	4,065,581	1,353,259
10	7,142,140	4,063,338	1,356,832
11	7,118,058	4,067,228	1,347,283
12	7,184,200	4,110,629	1,355,710
平成22年 1 月末	7,123,980	4,065,491	1,345,192
2	7,183,538	4,112,546	1,348,554
3	7,185,976	4,118,548	1,343,646

注 1 銀行…地銀、第二地銀、その他銀行（都市銀行、長期信用銀行、信託銀行）

2 銀行は銀行勘定、第二地銀については掛金を含む。地銀・第二地銀・その他銀行・信用金庫の預金のみ実質預金であり譲渡性（実質預金…総預金－未決済の他店払いの小切手・手形金額合計）

3 その他は表面預金であり、譲渡性預金・債権を含まない。

4 農協には漁協を含む。なお、漁協については、平成14年 4 月 1 日をもって預金元の信用事業実施漁協が全て統合された為以後

5 信用組合に金沢鉄道信用組合を含む。

資料 北陸財務局、関係金融機関

## 73 金 融 機 関 別

年度及び月次	合 計	銀 行	信 用 金 庫	信 用 組 合
平 成 17 年 度	4,614,269	2,589,045	789,587	19,231
18	4,538,526	2,578,771	783,569	18,459
19	4,531,880	2,616,614	797,193	18,417
20	4,484,119	2,604,243	801,071	18,741
21	<b>4,375,577</b>	<b>2,536,772</b>	<b>776,616</b>	<b>18,121</b>
平成21年 4 月末	…	2,549,445	790,104	18,066
5	…	2,575,933	793,040	17,991
6	…	2,570,155	792,264	17,721
7	…	2,577,544	792,571	17,876
8	…	2,546,037	790,987	17,699
9	…	2,578,368	791,894	17,610
10	…	2,555,738	788,454	17,571
11	…	2,542,216	785,515	17,753
12	…	2,562,980	787,150	17,741
平成22年 1 月末	…	2,552,095	782,511	17,947
2	…	2,553,568	782,320	17,813
3	4,375,577	2,536,772	776,616	18,121

注 1 銀行…地銀、第二地銀、その他銀行（都市銀行、長期信用銀行、信託銀行）

2 第二地銀については給付金を含む。

3 住宅金融支援機構の係数は、石川県内に本店を置く金融機関の残高である。

4 平成10年 1 月からオフショア勘定を含まない。

5 農協には漁協を含む。なお、漁協については、平成14年 4 月 1 日をもって預金元の信用事業実施漁協が全て統合された為以後

6 信用組合に金沢鉄道信用組合を含む。

7 住宅金融支援機構については平成17年度分より年度末残高のみ掲載。なお、平成17年度末からは直接受付分とフラット35分の

8 日本政策投資銀行は、平成20年より非公表となったため、合計に含まない。

資料 北陸財務局、関係金融機関

# び 財 政

## 預 金 残 高（各年度 3 月 31 日現在）

(単位：百万円)

信 用 組 合	労 働 金 庫	農 協	農 林 中 金	商 工 中 金
45,928	214,064	983,987	369,093	14,466
47,200	215,782	999,803	367,896	16,516
47,277	220,375	1,031,467	380,465	15,387
47,029	221,536	1,055,006	376,883	22,585
<b>47,818</b>	<b>223,444</b>	<b>1,063,447</b>	<b>358,687</b>	<b>30,386</b>
46,389	225,309	1,056,009	374,249	24,876
46,656	223,484	1,065,198	373,453	26,684
45,821	227,526	1,084,467	384,023	27,134
45,784	224,939	1,081,715	377,109	27,013
46,180	224,460	1,084,045	378,320	26,536
45,877	224,442	1,063,591	375,441	26,589
46,965	223,169	1,066,017	357,926	27,893
47,316	221,787	1,053,732	352,974	27,738
47,363	226,120	1,062,786	352,564	29,028
48,211	225,185	1,057,669	352,771	29,461
48,373	225,613	1,065,159	352,519	30,774
47,818	223,444	1,063,447	358,687	30,386

預金・債権を含まない。

預金額はなし。

## 貸 出 残 高（各年度 3 月 31 日現在）

(単位：百万円)

労 働 金 庫	農 協	日本政策金融公庫・ 商工中金	農 林 中 金	住 宅 金 融 支 援 機 構	日 本 政 策 投 資 銀 行
121,944	264,399	305,887	181,201	342,975	115,566
124,238	278,956	290,446	154,985	309,102	103,122
125,511	294,698	266,519	134,523	278,405	91,704
136,801	326,124	242,794	107,793	246,552	…
<b>145,340</b>	<b>357,287</b>	<b>246,917</b>	<b>87,732</b>	<b>206,792</b>	<b>…</b>
137,335	323,685	242,057	107,456	…	…
138,484	337,364	244,726	98,959	…	…
138,808	336,441	245,475	98,724	…	…
139,418	336,595	245,456	98,946	…	…
140,140	336,878	245,573	98,931	…	…
141,225	335,379	245,237	98,872	…	…
142,808	336,194	245,474	98,759	…	…
144,150	335,717	245,899	87,527	…	…
144,671	336,970	248,521	87,553	…	…
144,585	336,907	245,821	87,555	…	…
144,759	336,094	246,422	87,542	…	…
145,340	357,287	246,917	87,732	206,792	…

預金額はなし。

合計である。

74 手 形 交 換 状 況（各年度 3 月 31 日現在）

年度及び月次	交 換 高		不 渡 手 形			
	枚 数（千枚）	金 額（百万円）	枚 数（枚）	金 額（百万円）	うち取引停止処分	
					人 員（人）	金 額（千円）
平成17年度	1,742	1,745,268	690	542	68	170,796
18	1,588	1,646,042	714	726	69	195,768
19	1,483	1,605,602	888	2,787	r84	1,884,408
20	1,322	1,420,173	1,265	1,348	r103	460,594
21	1,131	1,051,026	800	919	69	255,548
平成21年 4 月	100	103,622	22	10	5	5,823
5	82	73,665	99	144	5	9,201
6	113	112,639	44	229	4	32,556
7	106	91,237	84	105	6	73,296
8	92	83,263	53	56	4	1,339
9	88	86,418	62	53	6	23,678
10	80	65,275	94	49	12	23,775
11	99	95,953	113	101	8	17,332
平成22年 1 月	94	67,254	65	37	3	18,828
2	84	75,913	57	36	4	6,851
3	83	77,935	54	36	3	21,157
4	110	117,852	53	63	9	21,712

資料 石川県銀行協会、金沢手形交換所

75 郵便貯金預入、払戻状況

（単位：千口座、千枚、百万円）

年 度 別	預 入 金 額	払 戻 金 額	年 度 末 現 在 高		
			口 座 数	貯金証書数	金 額
平成17年度	2,580,010	2,719,234	1,065	4,058	1,922,952
18	2,648,703	2,786,183	1,046	3,391	1,785,472
19	...	...	...	...	...
20	...	...	...	...	...
21	...	...	...	...	...

注 年度末現在高は、未払郵便貯金利子を含む。 19年度からは非公表  
資料 独立行政法人 郵便貯金・簡易生命保険管理機構

76 業 種 分 類 別 企 業 倒 産 状 況

（単位：件、万円）

年 度	総 数		金 属						織 維			
			金属製品・金属加工		一般・精密・機械工具		運搬・電気機械器具		繊維工業		衣服・繊維製品	
	件数	負債総額	件数	負債総額	件数	負債総額	件数	負債総額	件数	負債総額	件数	負債総額
平成17年度	123	3,157,300	1	16,000	4	21,700	5	67,000	4	99,000	3	14,300
18	133	4,348,079	—	—	3	97,900	3	60,500	10	288,200	7	150,000
19	131	6,412,900	2	85,000	—	—	5	52,000	2	15,000	9	160,700
20	r 175	r 11,485,280	r 7	r 180,800	1	60,000	r 7	r 252,500	r 6	r 243,200	r 9	r 440,000
21	161	5,880,400	4	66,200	6	447,000	6	85,800	10	470,600	4	107,600

年 度	化 学 ・ 食 品 ・ サ ー ビ ス 業 等											
	化学・化学関連他		窯業・土石製品		食 品		木材・木製品		紙業・印刷・事務用品		建設業	
	件数	負債総額	件数	負債総額	件数	負債総額	件数	負債総額	件数	負債総額	件数	負債総額
平成17年度	2	29,500	4	64,000	7	85,700	3	26,000	2	10,000	48	1,262,100
18	5	82,500	2	44,000	5	68,000	3	12,000	1	46,000	47	795,956
19	3	76,600	1	40,000	12	146,000	2	36,000	3	24,800	38	778,300
20	4	53,300	r 2	r 33,000	r 11	r 283,000	r 4	r 315,000	r 9	r 313,680	r 65	r 5,633,100
21	1	8,000	—	—	9	126,300	5	195,300	1	12,000	65	2,053,800

年 度	化 学 ・ 食 品 ・ サ ー ビ ス 業 等							
	不動産業		旅館・遊技場・飲食店		運輸・通信・機械リース		金融・証券・保険・その他	
	件数	負債総額	件数	負債総額	件数	負債総額	件数	負債総額
平成17年度	1	4,000	11	413,500	2	26,100	26	1,018,400
18	7	467,300	10	1,497,600	5	60,200	25	677,923
19	6	899,800	17	3,561,100	3	22,000	28	515,600
20	r 4	r 73,800	r 16	r 2,389,700	r 8	r 131,000	r 22	r 1,163,200
21	2	198,300	16	1,309,100	11	155,700	21	644,700

注 負債総額 1 千万円以上  
資料 (株)東京商工リサーチ金沢支店



## 77 信用保証協会保証状況

(単位：件、百万円)

年度及び月次	保証申込		保証承諾		保証債務残高		代位弁済	
	件数	金額	件数	金額	件数	金額	件数	金額
平成17年度	10,390	154,637	9,599	134,972	38,063	408,554	756	9,146
18	11,236	178,674	10,383	156,544	38,778	418,999	695	8,807
19	10,721	170,788	9,962	152,938	38,868	421,343	990	12,616
20	12,562	229,505	11,463	197,171	38,511	448,197	1,152	15,854
21	12,229	215,070	11,043	181,127	38,536	468,644	1,361	21,409
平成21年4月	939	15,115	815	12,387	38,522	453,387	103	1,568
5	911	16,301	747	11,857	38,324	450,537	109	2,081
6	1,226	24,227	1,023	18,402	38,282	453,970	115	1,889
7	1,116	20,025	969	17,320	38,377	459,633	107	1,616
8	920	16,916	909	14,424	38,497	461,846	105	1,389
9	949	16,684	1,034	17,848	38,506	463,996	108	1,536
10	805	12,811	760	11,554	38,499	464,475	118	1,884
11	974	16,720	779	12,502	38,454	464,227	129	2,089
平成22年12月	1,283	22,596	1,282	21,043	38,661	469,039	108	2,094
1月	750	12,240	671	10,181	38,677	469,114	127	1,728
2	995	17,900	739	12,170	38,600	467,173	125	1,986
3	1,361	23,535	1,315	21,439	38,536	468,644	107	1,549

注 保証債務残高は、各年度3月現在  
資料 石川県信用保証協会

## 78 日本銀行券受入支払状況（北陸三県）

(単位：億円)

年次及び月次	受入	支払	受入(△)・支払超	
				前年実績
平成17年	11,758	13,557	1,799	1,368
18	10,135	11,436	1,301	1,799
19	9,652	11,198	1,545	1,301
20	8,999	10,912	1,912	1,545
21	7,843	10,206	2,362	1,912
平成21年1月	1,548	391	△ 1,156	△ 1,199
2	539	653	113	103
3	566	907	340	259
4	536	1,127	591	304
5	887	621	△ 266	△ 397
6	532	986	454	297
7	675	647	△ 27	35
8	526	632	106	28
9	524	817	292	167
10	555	818	262	543
11	552	715	163	84
12	398	1,887	1,488	1,685

資料 日本銀行金沢支店「北陸の金融経済月報」

## 79 石川県歳入歳出決算（各年度3月31日現在）

## (1) 一般会計

(単位：千円、%)

項 目	平成19年度	20年度	21年度	構成比	対前年度増減率
<b>歳入総額</b>	<b>591,009,029</b>	<b>526,782,938</b>	<b>567,761,471</b>	<b>100.0</b>	<b>7.8</b>
県税	158,210,987	151,115,221	123,828,242	21.8	△ 18.1
地方消費税清算金	23,532,670	22,118,317	23,427,366	4.1	5.9
地方譲与税	2,615,445	2,553,018	8,669,199	1.5	239.6
地方特例交付金	1,057,250	2,377,177	1,473,999	0.3	△ 38.0
地方交付税	128,403,300	123,709,401	117,120,346	20.6	△ 5.3
交通安全対策特別交付金	526,988	467,119	469,924	0.1	0.6
分担金及び負担金	5,226,677	4,983,055	4,430,202	0.8	△ 11.1
使用料及び手数料	8,486,921	8,466,414	8,321,147	1.5	△ 1.7
国庫支出金	64,458,149	70,237,578	90,294,337	15.9	28.6
財産収入	1,801,746	1,656,808	897,648	0.2	△ 45.8
寄附金	51,427	47,119	58,094	0.0	23.3
繰入金	9,367,576	10,794,956	21,821,773	3.8	102.1
繰越金	5,143,662	3,713,271	3,926,486	0.7	5.7
諸収入	46,122,764	44,292,484	62,031,708	10.9	40.1
県債	136,003,467	80,251,000	100,991,000	17.8	25.8
<b>歳出総額</b>	<b>586,918,365</b>	<b>522,458,490</b>	<b>562,759,417</b>	<b>100.0</b>	<b>7.7</b>
議会費	1,215,928	1,187,463	1,140,906	0.2	△ 3.9
総務費	64,752,903	57,494,619	73,427,714	13.0	27.7
企画県民文化費	65,137,719	16,842,965	14,968,203	2.7	△ 11.1
健康福祉費	60,474,790	66,504,554	87,403,968	15.5	31.4
環境費	2,962,519	2,896,274	4,172,432	0.7	44.1
商工観光労働費	24,973,454	33,250,449	35,913,866	6.4	8.0
農林水産業費	39,751,639	35,313,109	38,788,244	6.9	9.8
土木費	74,176,090	74,894,686	78,578,569	14.0	4.9
警察費	26,765,531	26,455,479	25,576,787	4.5	△ 3.3
教育費	116,967,701	106,524,800	105,215,805	18.7	△ 1.2
災害復旧費	17,039,489	6,072,051	2,721,652	0.5	△ 55.2
公債費	92,700,602	95,022,041	94,851,271	16.9	△ 0.2
歳入歳出差引額	4,090,664	4,324,448	5,002,054	—	15.7
翌年度へ繰り越すべき財源	3,335,880	3,528,526	4,237,178	—	20.1
実質収支額	754,784	795,922	764,876	—	△ 3.9

資料 石川県財政課「財政のあらまし」

## 79 石川県歳入歳出決算（各年度3月31日現在）（つづき）

## (2) 特別会計

(単位：千円)

項 目	歳 入			歳 出		
	平成19年度	20年度	21年度	平成19年度	20年度	21年度
証紙	7,755,853	6,818,541	5,598,882	7,103,963	6,188,210	4,964,639
土地取得	5,490	5,835	2,354	5,490	5,835	2,354
母子寡婦福祉資金	135,301	142,778	160,262	131,785	124,035	122,633
流域下水道	2,959,720	4,073,727	4,402,268	2,939,835	4,067,602	4,399,897
中小企業近代化資金貸付金	27,323,261	13,639,027	5,474,240	25,475,978	11,405,010	2,810,047
農業改良資金	201,940	230,002	257,614	19,890	23,407	29,873
林業改善資金	228,616	260,007	239,590	15,455	54,171	340
沿岸漁業改善資金	116,869	96,410	133,219	70,771	10,459	79,696
港湾整備	1,237,424	2,034,902	996,015	1,234,940	2,032,172	992,851
公営競馬	9,443,118	9,727,834	9,272,336	9,431,444	9,644,211	9,267,934
金沢西部地区土地画整理	601,311	600,038	673,420	409,222	357,278	441,310
育英資金	581,438	713,060	876,235	337,568	305,424	310,362
公債管理	126,609,306	147,237,171	138,182,299	126,609,306	147,237,171	138,182,299
<b>合 計</b>	<b>177,199,647</b>	<b>185,579,332</b>	<b>166,268,734</b>	<b>173,785,647</b>	<b>181,454,985</b>	<b>161,604,235</b>

資料 石川県財政課「財政のあらまし」



## 82 県 税 税 目 別

税 目 別	平 成 17 年 度				18 年 度				19
	予 算 額	調 定 額	収 入 額	収入歩合	予 算 額	調 定 額	収 入 額	収入歩合	予 算 額
総 額	124,372,853	129,354,427	125,863,934	97.3	140,238,309	146,074,211	142,440,334	97.5	157,244,911
県民税 { 個 人	19,571,000	21,239,676	19,967,188	94.0	21,668,000	23,564,844	22,050,882	93.6	39,684,000
{ 法 人	7,368,000	7,426,345	7,361,654	99.1	8,163,000	8,524,085	8,460,344	99.3	8,807,000
{ 利子割	1,366,000	1,366,861	1,366,861	100.0	1,095,000	1,095,259	1,095,259	100.0	1,461,000
事業税 { 個 人	1,607,000	1,803,669	1,616,785	89.6	1,565,000	1,752,755	1,572,723	89.7	1,581,000
{ 法 人	32,615,000	32,976,768	32,840,872	99.6	42,513,000	43,523,872	43,404,892	99.7	44,224,000
地方譲渡割	16,926,961	16,926,960	16,926,960	100.0	17,063,008	17,063,008	17,063,008	100.0	17,043,166
消費税 { 貨物割	629,892	629,892	629,892	100.0	735,301	735,301	735,301	100.0	786,745
不動産取得税	4,153,000	4,821,844	4,397,434	91.2	3,884,000	4,380,734	3,958,715	90.4	4,194,000
県たばこ税	2,582,000	2,582,470	2,582,470	100.0	2,630,000	2,630,513	2,630,513	100.0	2,584,000
ゴルフ場利用税	730,000	746,825	731,272	97.9	741,000	761,639	746,594	98.0	687,000
自動車税	19,227,000	20,198,784	19,344,795	95.8	19,110,000	19,934,211	19,125,756	95.9	19,073,000
鉾 区 税	800	654	654	100.0	800	567	567	100.0	600
自動車取得税	4,440,000	4,468,373	4,468,265	100.0	4,550,000	4,560,435	4,560,377	100.0	4,326,000
軽油引取税	13,138,000	14,068,041	13,609,643	96.7	12,659,000	13,640,982	13,173,495	96.6	12,781,000
狩 猟 税	14,000	14,047	14,047	100.0	13,000	13,393	13,393	100.0	11,800
核 燃 料 税	—	—	—	—	3,844,000	3,844,311	3,844,311	100.0	—
旧法に { 料 理 飲 食 等 消 費 税	2,200	18,706	3,102	16.6	200	14,540	120	0.8	100
よる税 { 特 別 地 方 消 費 税	2,000	64,512	2,040	3.2	4,000	33,762	4,084	12.1	500

資料 石川県税務課「税務統計書」

## 83 県 税 徴 収 状 況 (各年度末現在)

(単位：千円)

区 分	平成 17 年度	18 年 度	19 年 度	20 年 度	21 年 度
調 定 額	129,354,427	146,074,211	162,697,582	155,570,601	128,477,051
収 入 額	125,863,934	142,440,334	158,210,987	151,115,221	123,828,242
滞 納 処 分 停 止 額	91,541	98,510	95,847	104,849	120,126
不 納 欠 損 額	262,738	235,342	605,985	245,691	182,338
収 入 未 済 額	3,251,558	3,404,657	3,895,788	4,218,067	4,474,477
収 入 歩 合	97.3	97.5	97.2	97.1	96.4
1人当たり県税負担額(円)	107,474	121,822	135,553	129,711	106,478

資料 石川県税務課「税務統計書」

## 決 算 額 (各年度末現在)

(単位：千円、%)

年 度			20 年 度				21 年 度			
調 定 額	収 入 額	収入歩合	予 算 額	調 定 額	収 入 額	収入歩合	予 算 額	調 定 額	収 入 額	収入歩合
162,697,582	158,210,987	97.2	150,463,045	155,570,601	151,115,221	97.1	123,194,339	128,477,051	123,828,242	96.4
41,899,563	39,861,746	95.1	40,474,000	43,027,852	40,457,364	94.0	39,686,000	42,720,250	39,781,919	93.1
9,151,444	9,090,767	99.3	8,336,000	8,519,428	8,460,695	99.3	5,278,000	5,454,115	5,403,133	99.1
1,461,961	1,461,961	100.0	1,400,000	1,400,249	1,400,249	100.0	1,397,000	1,413,597	1,413,597	100.0
2,031,396	1,644,255	80.9	1,589,000	1,953,887	1,576,098	80.7	1,325,000	1,725,425	1,382,435	80.1
44,414,051	44,312,900	99.8	41,397,000	42,031,141	41,936,271	99.8	21,962,000	22,069,917	22,021,946	99.8
17,043,166	17,043,166	100.0	15,865,998	15,865,998	15,865,998	100.0	15,214,598	15,214,598	15,214,598	100.0
786,745	786,745	100.0	824,047	824,047	824,047	100.0	554,741	554,741	554,741	100.0
4,667,620	4,259,314	91.3	4,063,000	4,499,003	4,099,085	91.1	3,480,000	3,994,408	3,624,882	90.7
2,584,054	2,584,054	100.0	2,430,000	2,430,498	2,430,498	100.0	2,289,000	2,289,660	2,289,660	100.0
691,471	689,653	99.7	687,000	691,692	690,192	99.8	653,000	657,547	655,158	99.6
19,821,483	19,114,567	96.4	18,727,000	19,386,158	18,745,406	96.7	18,387,000	19,056,144	18,455,586	96.8
746	746	100.0	700	974	974	100.0	700	937	925	98.7
4,331,965	4,332,111	100.0	3,660,000	3,608,746	3,608,746	100.0	2,245,000	2,254,156	2,254,156	100.0
13,774,131	13,015,636	94.5	10,996,000	11,295,892	11,004,958	97.4	10,370,000	10,702,614	10,421,736	97.4
12,524	12,524	100.0	12,000	12,408	12,408	100.0	12,000	12,600	12,600	100.0
—	—	—	—	—	—	—	338,000	338,430	338,430	100.0
4,550	114	2.5	100	4,246	583	13.7	100	2,468	280	11.3
20,712	728	3.5	1,200	18,382	1,649	9.0	2,200	15,444	2,460	15.9

## 84 国税税目別徴収決定済額 (各翌年度 6 月30日現在)

(単位：千円)

税 目 別	平成 17 年度	18 年 度	19 年 度	20 年 度	21 年 度
総 額	323,346,120	328,697,768	313,706,958	276,272,806	249,575,288
直 接 税	193,888,527	202,292,504	187,937,024	157,474,665	137,381,459
所 得 税	117,673,094	121,902,431	106,937,857	97,244,704	93,125,506
源 泉 分	95,449,227	97,963,726	84,001,345	75,859,183	71,867,825
申 告 分	22,223,867	23,938,705	22,936,512	21,385,522	21,257,681
法 人 税	66,578,764	72,116,372	71,558,561	49,779,169	35,681,342
相 続 税	9,635,304	8,272,335	9,439,240	10,449,606	8,573,424
地 価 税	1,365	1,365	1,365	1,186	1,186
間 接 税	129,457,593	126,405,264	125,769,934	118,798,141	112,193,829
消 費 税	97,250,651	95,021,375	95,655,630	90,207,559	85,165,085
酒 税	14,071,066	13,696,716	12,825,035	12,147,072	11,539,880
た ば こ 税	16,694,446	16,205,781	15,850,453	15,103,446	x
揮発油税及び地方揮発油税	—	—	x	x	—
石 油 ガ ス 税	202,764	198,063	191,752	178,756	x
自 動 車 重 量 税	1,704	1,750	821	795	1,294
航 空 機 燃 料 税	224,598	267,032	258,255	258,777	190,709
印 紙 収 入	1,012,365	1,014,548	x	x	804,501

注 1 消費税には地方消費税を含む。

2 たばこ税には、たばこ特別税を含む。

3 地方揮発油税は平成21年 4 月 1 日よりその名称が地方道路税から改められた。

資料 金沢国税局

## 85 市 町

年度及び 市 町 別	歳 入 総 額	歳 出 総 額	歳 入 歳 出 差 引 額	翌年度に繰り 越すべき財源	実 質 収 支	経 常 収 支 比 率	財政力指数
平成17年度	509,672,781	500,272,728	9,400,053	2,622,417	6,777,636	93.4	0.49
18	481,422,364	473,668,893	7,753,471	1,836,151	5,917,320	95.2	0.50
19	491,567,963	482,712,604	8,855,359	2,923,570	5,931,789	94.2	0.53
20	485,962,414	470,083,153	15,879,261	10,511,981	5,367,280	92.9	0.55
21	<b>514,086,583</b>	<b>504,200,100</b>	<b>9,886,483</b>	<b>2,472,329</b>	<b>7,414,154</b>	<b>92.3</b>	<b>0.56</b>
金 沢 市	168,002,792	165,453,266	2,549,526	590,268	1,959,258	89.9	0.81
七 尾 市	33,107,868	32,761,503	346,365	150,663	195,702	94.5	0.51
小 松 市	44,511,091	43,932,123	578,968	69,011	509,957	95.2	0.80
輪 島 市	25,787,365	24,773,469	1,013,896	614,443	399,453	92.6	0.26
珠 洲 市	11,590,231	11,321,107	269,124	89,735	179,389	97.3	0.25
加 賀 市	32,598,777	31,225,802	1,372,975	125,194	1,247,781	93.3	0.61
羽 咋 市	9,948,937	9,910,609	38,328	7,631	30,697	99.3	0.51
か ほ く 市	15,986,112	15,538,173	447,939	15,970	431,969	94.6	0.52
白 山 市	51,143,775	49,980,591	1,163,184	162,731	1,000,453	96.2	0.69
能 美 市	22,759,004	22,298,956	460,048	105,760	354,288	98.6	0.70
市 計	<b>415,435,952</b>	<b>407,195,599</b>	<b>8,240,353</b>	<b>1,931,406</b>	<b>6,308,947</b>	<b>95.2</b>	<b>0.57</b>
川 北 町	3,597,186	3,453,361	143,825	16,531	127,294	73.5	0.77
野々市町	14,814,582	14,516,860	297,722	108,836	188,886	91.8	0.86
津 幡 町	14,400,249	14,106,409	293,840	109,479	184,361	90.3	0.50
内 灘 町	8,627,678	8,500,481	127,197	46,094	81,103	93.5	0.58
志 賀 町	16,248,979	16,071,381	177,598	35,537	142,061	78.7	0.96
宝達志水町	7,875,561	7,763,090	112,471	34,993	77,478	97.6	0.41
中能登町	10,850,369	10,601,830	248,539	143,555	104,984	86.6	0.35
穴 水 町	6,447,050	6,354,695	92,355	15,360	76,995	95.7	0.30
能 登 町	15,788,977	15,636,394	152,583	30,538	122,045	94.1	0.23
町 計	<b>98,650,631</b>	<b>97,004,501</b>	<b>1,646,130</b>	<b>540,923</b>	<b>1,105,207</b>	<b>89.1</b>	<b>0.55</b>

注 実質収支比率、経常収支比率、財政力指数の各合計欄の値は単純平均値である。また、市町別の財政力指数は3カ年平均であ  
資料 石川県地方課「地方財政状況調査」

## 財 政（各年度 3 月 31 日現在）

（単位：千円、％）

地 方 税	地方譲与税	利子割交付金	配当割交付金	株式譲渡所得 割 交 付 金	地方消費税 交 付 金	ゴルフ場利用税 交 付 金	特別地方消費税 交 付 金	自動車取得税 交 付 金
163,973,079	9,613,876	809,588	322,885	537,568	11,812,167	508,351	494	2,895,721
167,786,520	14,140,889	587,797	499,026	495,297	12,035,092	506,448	835	2,928,637
187,427,068	5,419,199	817,402	619,837	442,050	11,847,880	500,785	252	2,888,382
187,520,056	5,192,976	763,085	229,668	94,880	11,134,325	472,884	418	2,380,948
<b>176,872,711</b>	<b>4,885,322</b>	<b>766,192</b>	<b>174,646</b>	<b>101,665</b>	<b>11,790,524</b>	<b>461,338</b>	<b>1,037</b>	<b>1,471,816</b>
78,349,497	1,381,376	344,508	78,589	45,630	4,927,010	58,035	1,037	417,688
8,928,497	375,557	31,877	7,288	4,194	620,731	26,073	—	107,729
15,841,729	416,609	73,785	16,781	9,850	1,102,241	78,238	—	123,040
2,912,149	240,144	12,542	2,873	1,641	292,945	—	—	72,869
1,649,676	135,935	7,981	1,823	1,050	167,443	—	—	41,298
9,851,398	309,914	41,515	9,444	5,538	730,877	120,296	—	94,465
3,075,351	136,001	13,591	3,093	1,810	232,927	13,797	—	41,350
4,060,957	142,405	20,219	4,608	2,684	320,020	36,270	—	43,241
16,246,996	429,278	71,896	16,383	9,550	1,080,403	—	—	130,729
7,324,193	242,500	31,718	7,210	4,239	468,156	42,427	—	73,411
<b>148,240,443</b>	<b>3,809,719</b>	<b>649,632</b>	<b>148,092</b>	<b>86,186</b>	<b>9,942,753</b>	<b>375,136</b>	<b>1,037</b>	<b>1,145,820</b>
2,029,940	24,112	3,532	801	473	67,939	—	—	7,277
6,924,276	143,713	31,762	7,227	4,235	485,752	—	—	43,758
3,860,118	149,900	21,391	4,860	2,862	286,948	20,804	—	45,584
2,661,503	86,784	17,082	3,898	2,259	204,284	—	—	26,274
7,048,070	188,088	11,911	2,719	1,573	222,074	26,412	—	57,232
1,628,276	100,240	7,823	1,784	1,036	125,936	31,416	—	30,625
1,686,254	120,735	8,970	2,044	1,190	158,513	—	—	36,858
1,037,931	81,503	4,632	1,059	608	99,228	7,570	—	23,804
1,755,900	180,528	9,457	2,162	1,243	197,097	—	—	54,584
<b>28,632,268</b>	<b>1,075,603</b>	<b>116,560</b>	<b>26,554</b>	<b>15,479</b>	<b>1,847,771</b>	<b>86,202</b>	<b>—</b>	<b>325,996</b>

る。

## 85 市 町

年度及び 市 町 別	地 方 特 例 交 付 金 等	地方交付税	交通安全対策 特別交付金	分担金及び 負 担 金	使 用 料	手 数 料	国庫支出金
平成17年度	5,433,866	115,091,898	252,280	6,508,307	11,006,816	2,727,611	47,542,272
18	4,334,636	107,268,827	265,830	6,590,366	10,324,762	2,576,731	42,351,652
19	1,130,592	104,399,080	263,466	6,519,398	10,228,232	2,389,034	47,062,140
20	2,157,489	102,864,828	233,528	6,383,489	10,381,659	2,192,458	56,080,985
21	2,231,633	106,693,540	234,934	6,752,823	10,311,617	2,219,392	73,020,038
金 沢 市	933,488	16,178,588	106,707	3,202,716	2,851,487	1,136,466	22,563,948
七 尾 市	95,628	11,187,290	9,902	477,097	647,175	169,792	4,248,016
小 松 市	192,193	4,767,980	18,668	970,128	619,431	146,373	8,510,704
輪 島 市	41,229	9,807,427	5,632	107,260	507,980	86,115	4,567,174
珠 洲 市	26,192	5,552,141	2,965	18,645	179,962	67,677	1,695,363
加 賀 市	113,531	7,009,228	13,219	447,465	431,670	297,566	5,980,382
羽 咋 市	37,591	3,295,685	4,920	41,633	173,334	22,505	1,297,426
か ほ く 市	58,019	4,779,469	4,077	83,334	452,757	17,759	2,298,661
白 山 市	250,612	10,904,194	22,034	436,496	1,020,433	60,274	7,016,560
能 美 市	111,029	4,459,497	7,510	54,666	857,737	24,754	2,117,352
市 計	1,859,512	77,941,499	195,634	5,839,440	7,741,966	2,029,281	60,295,586
川 北 町	15,898	316,944	1,061	8,271	192,407	1,978	365,627
野々市町	84,777	1,321,569	12,936	209,043	295,818	17,202	1,365,448
津 幡 町	73,819	3,768,415	5,448	135,917	425,218	19,766	2,361,819
内 灘 町	50,787	1,911,449	5,225	5,695	260,467	27,937	1,380,238
志 賀 町	44,604	2,762,395	2,994	138,012	385,696	13,696	2,127,937
宝達志水町	27,613	3,360,052	2,448	97,901	221,869	8,972	830,048
中能登町	29,309	4,737,323	3,291	69,227	343,608	34,073	1,311,762
穴 水 町	14,391	2,832,306	2,231	100,275	64,672	20,406	795,812
能 登 町	30,923	7,741,588	3,666	149,042	379,896	46,081	2,185,761
町 計	372,121	28,752,041	39,300	913,383	2,569,651	190,111	12,724,452

資料 石川県地方課「地方財政状況調査」



## 財 政 (つづき)

(単位：千円)

国有提供施設等所在 市町村助成交付金	都 道 府 県 支 出 金	財 産 収 入	寄 附 金	繰 入 金	繰 越 金	諸 収 入	地 方 債
303,594	19,619,589	4,147,078	346,623	20,072,169	9,121,562	11,659,487	65,365,900
306,941	19,460,284	2,766,058	402,140	10,408,257	7,605,011	12,221,228	55,559,100
322,193	24,821,118	3,576,947	517,073	8,263,178	6,146,528	13,899,656	52,066,473
327,828	22,750,209	3,001,430	286,958	5,021,319	7,272,996	10,600,637	48,617,361
<b>327,375</b>	<b>25,437,153</b>	<b>1,639,499</b>	<b>469,754</b>	<b>7,391,201</b>	<b>14,171,793</b>	<b>10,895,396</b>	<b>55,765,184</b>
15,311	7,025,399	607,980	38,686	662,470	8,662,731	2,839,345	15,574,100
—	1,744,116	65,078	11,457	461,784	293,987	642,900	2,951,700
302,512	2,781,808	74,998	21,390	600,888	425,538	1,199,307	6,216,900
9,552	1,155,225	92,467	34,796	2,008,342	516,730	357,873	2,954,400
—	525,372	50,148	17,659	266,849	99,534	98,118	984,400
—	1,747,589	44,474	190,066	79,180	344,788	326,572	4,409,600
—	524,616	37,825	9,136	142,776	37,342	158,542	647,686
—	719,130	46,977	15,659	105,421	194,877	369,368	2,210,200
—	2,636,980	260,382	5,526	497,014	1,028,449	1,511,700	7,507,886
—	941,576	81,000	55,327	1,093,182	1,010,519	558,501	3,192,500
<b>327,375</b>	<b>19,801,811</b>	<b>1,361,329</b>	<b>399,702</b>	<b>5,917,906</b>	<b>12,614,495</b>	<b>8,062,226</b>	<b>46,649,372</b>
—	139,065	7,626	6,521	2,041	35,678	110,595	259,400
—	846,034	37,546	3,137	162,072	766,464	848,613	1,203,200
—	885,252	11,260	4,141	429,759	92,880	239,747	1,554,341
—	458,476	19,708	1,786	195,862	83,883	565,579	658,502
—	751,754	89,875	1,350	244,975	204,040	400,972	1,522,600
—	359,874	20,654	3,011	864	91,971	91,806	831,342
—	679,581	24,394	7,555	281,899	117,137	324,728	871,918
—	421,980	29,908	6,966	51,222	43,948	169,489	637,109
—	1,093,326	37,199	35,585	104,601	121,297	81,641	1,577,400
—	<b>5,635,342</b>	<b>278,170</b>	<b>70,052</b>	<b>1,473,295</b>	<b>1,557,298</b>	<b>2,833,170</b>	<b>9,115,812</b>

## 85 市 町

年度及び 市町別	議 会 費	総 務 費	民 生 費	衛 生 費	労 働 費	農林水産業費	商 工 費
平成17年度	4,495,108	61,329,297	114,094,962	40,897,096	1,008,901	18,926,152	16,073,349
18	4,249,730	55,824,767	114,827,168	41,734,209	1,057,127	17,819,375	12,915,076
19	3,977,244	59,258,540	121,104,526	46,367,390	919,165	15,874,102	12,974,488
20	3,864,318	57,699,327	122,105,782	37,671,790	906,833	14,869,155	12,117,243
21	3,706,841	63,221,787	127,600,006	43,948,660	2,840,635	15,162,386	22,116,738
金 沢 市	817,992	13,311,468	48,730,967	12,226,001	1,244,735	2,602,235	11,148,282
七 尾 市	230,067	5,522,017	6,931,754	3,006,953	285,611	1,882,609	683,591
小 松 市	334,458	4,509,896	11,503,471	2,935,403	185,565	1,691,026	2,634,317
輪 島 市	229,458	2,540,416	3,763,028	2,160,857	80,073	1,089,576	914,324
珠 洲 市	126,891	1,844,505	1,908,947	1,536,477	81,331	494,309	298,487
加 賀 市	253,253	3,035,112	10,776,618	5,138,620	85,640	374,262	696,869
羽 咋 市	125,393	2,126,758	2,383,048	877,302	80,615	439,276	147,813
か ほ く 市	154,253	3,062,288	3,562,091	1,162,243	53,275	402,648	234,827
白 山 市	324,441	6,909,709	11,064,556	3,991,291	176,726	1,027,081	2,525,537
能 美 市	199,355	2,913,028	5,976,404	1,764,350	9,037	617,926	1,114,397
市 計	2,795,561	45,775,197	106,600,884	34,799,497	2,282,608	10,620,948	20,398,444
川 北 町	57,628	706,950	855,139	309,948	24,028	179,409	76,238
野々市町	126,320	1,946,646	4,229,356	1,279,898	49,276	49,696	134,120
津 幡 町	129,146	1,962,409	3,069,980	1,167,246	39,002	622,210	214,255
内 灘 町	118,036	1,365,325	2,318,116	735,650	42,564	75,705	346,510
志 賀 町	121,839	3,865,628	2,899,352	1,313,411	145,524	1,072,112	383,778
宝達志水町	85,816	1,829,360	1,734,931	642,344	15,558	353,945	98,598
中能登町	107,093	2,134,153	2,250,736	867,173	16,594	678,128	90,516
穴 水 町	58,008	1,125,699	1,160,138	1,078,994	125,186	235,067	105,745
能 登 町	107,394	2,510,420	2,481,374	1,754,499	100,295	1,275,166	268,534
町 計	911,280	17,446,590	20,999,122	9,149,163	558,027	4,541,438	1,718,294

資料 石川県地方課「地方財政状況調査」

## 財 政（つづき）

（単位：千円）

土 木 費	消 防 費	教 育 費	災 復 旧 害 費	公 債 費	諸 支 出 金	前年度繰上 充 用 金	地方債現在高	積 立 金 現 在 高
78,174,593	15,540,667	65,839,822	2,442,899	81,292,918	156,964	—	788,191,765	62,869,372
69,588,551	15,716,660	54,130,171	3,229,099	81,843,790	733,170	—	775,807,355	63,122,020
62,788,287	15,043,513	50,018,724	8,981,279	84,160,191	1,245,155	—	757,600,237	68,836,341
64,803,082	14,980,709	51,001,800	3,393,137	85,812,091	857,886	—	733,191,840	73,612,090
<b>69,019,858</b>	<b>16,204,028</b>	<b>56,629,650</b>	<b>1,951,693</b>	<b>81,598,372</b>	<b>199,446</b>	<b>—</b>	<b>719,361,516</b>	<b>76,439,845</b>
24,020,077	4,573,023	18,583,619	1,134,918	26,889,933	170,016	—	247,409,013	13,297,377
3,458,238	1,149,982	3,555,352	91,061	5,964,268	—	—	50,760,945	5,833,356
5,937,728	1,167,132	6,435,259	734	6,597,134	—	—	71,708,679	2,888,873
5,033,337	860,007	2,140,663	159,218	5,802,512	—	—	39,537,360	4,269,058
1,714,044	462,613	884,501	105,966	1,863,036	—	—	13,224,303	4,419,640
3,212,349	925,869	2,302,932	—	4,424,278	—	—	36,659,078	4,034,090
1,044,293	312,038	823,306	3,181	1,547,586	—	—	12,461,235	1,381,477
1,738,422	607,544	2,002,581	2,786	2,555,215	—	—	24,983,449	3,253,863
7,122,251	2,078,608	6,790,688	71,106	7,898,597	—	—	72,682,230	3,831,842
3,695,580	469,599	2,518,529	—	3,020,751	—	—	27,109,355	5,950,119
<b>56,976,319</b>	<b>12,606,415</b>	<b>46,037,430</b>	<b>1,568,970</b>	<b>66,563,310</b>	<b>170,016</b>	<b>—</b>	<b>596,535,647</b>	<b>49,159,695</b>
220,505	80,146	354,825	—	588,545	—	—	4,947,371	1,504,379
2,219,404	773,597	1,970,128	—	1,738,419	—	—	15,295,757	2,706,572
1,764,943	388,687	2,379,022	51,566	2,317,943	—	—	18,354,700	1,601,579
882,792	269,248	1,386,362	—	949,237	10,936	—	9,221,972	1,108,110
2,009,631	853,528	1,218,820	91,456	2,077,808	18,494	—	19,211,689	9,144,574
679,324	206,181	703,623	7,048	1,406,362	—	—	13,173,651	1,593,827
1,600,181	282,149	1,043,288	9,226	1,522,593	—	—	12,485,045	6,014,644
825,269	200,457	450,776	6,716	982,640	—	—	6,669,233	960,965
1,841,490	543,620	1,085,376	216,711	3,451,515	—	—	23,466,451	2,645,500
<b>12,043,539</b>	<b>3,597,613</b>	<b>10,592,220</b>	<b>382,723</b>	<b>15,035,062</b>	<b>29,430</b>	<b>—</b>	<b>122,825,869</b>	<b>27,280,150</b>

# 13 物

## 86 消 費 者 物

項 目	平成 18 年		19 年		20 年		21 年	
	指 数	前年比(%)	指 数	前年比(%)	指 数	前年比(%)	指 数	前年比(%)
総 持家の帰属家賃を除く総合	99.7	△ 0.3	100.1	0.4	102.2	2.1	101.2	△ 1.0
	100.2	0.2	100.5	0.3	102.8	2.3	101.6	△ 1.2
食 料	100.0	0.0	101.3	1.3	106.4	5.0	108.2	1.7
穀 類	98.1	△ 1.9	97.3	△ 0.8	104.5	7.4	105.9	1.3
魚 介 類	101.3	1.3	105.4	4.0	114.5	8.6	117.9	3.0
生 鮮 魚 介 類	101.6	1.6	108.1	6.4	120.8	11.7	123.3	2.1
肉 類	99.1	△ 0.9	103.4	4.3	108.2	4.6	109.3	1.0
乳 卵 類	96.5	△ 3.5	96.7	0.2	102.2	5.7	104.8	2.5
野 菜 類	102.9	2.9	102.6	△ 0.3	110.8	8.0	112.8	1.8
生 鮮 野 菜 類	104.9	4.9	106.4	1.4	115.2	8.3	117.7	2.2
果 物 類	102.4	2.4	107.2	4.7	104.3	△ 2.7	104.4	0.1
生 鮮 果 物 類	102.8	2.8	107.8	4.9	104.6	△ 3.0	104.8	0.2
油 脂 ・ 調 味 料 類	98.5	△ 1.5	97.7	△ 0.8	97.2	△ 0.5	99.7	2.6
菓 子 類	99.4	△ 0.6	100.5	1.1	113.3	12.7	117.4	3.6
調 理 食 料 類	100.5	0.5	102.7	2.2	107.0	4.2	110.7	3.5
飲 料 類	97.0	△ 3.0	95.2	△ 1.9	95.7	0.5	94.4	△ 1.4
酒 類	99.4	△ 0.6	99.2	△ 0.2	101.4	2.2	101.8	0.4
外 食 類	100.2	0.2	101.5	1.3	104.1	2.6	104.6	0.5
住 居 賃 持	97.0	△ 3.0	97.5	0.5	98.4	0.9	98.3	△ 0.1
家 設 備 修 繕 ・ 維 持	96.8	△ 3.2	97.5	0.7	98.7	1.2	98.3	△ 0.4
光 熱 ・ 水 道	99.4	△ 0.6	97.3	△ 2.1	95.6	△ 1.7	97.9	2.4
電 気 代 金	102.6	2.6	103.1	0.5	108.0	4.8	103.2	△ 4.4
ガ ス 代 金	99.3	△ 0.7	98.5	△ 0.8	101.6	3.1	101.4	△ 0.2
他 の 光 熱 代 金	103.5	3.5	105.3	1.7	108.8	3.3	109.4	0.6
上 下 水 道 料	121.8	21.8	126.8	4.1	155.9	22.9	96.1	△ 38.4
家 具 ・ 家 事 用 品	100.0	0.0	100.0	0.0	100.0	0.0	102.9	2.9
家 庭 用 耐 久 財 貨	95.2	△ 4.8	93.1	△ 2.2	94.1	1.1	93.0	△ 1.2
家 庭 用 耐 久 財 貨	89.2	△ 10.8	81.3	△ 8.9	80.1	△ 1.5	77.9	△ 2.7
室 内 装 備 品 類	98.6	△ 1.4	97.7	△ 0.9	97.3	△ 0.4	97.5	0.2
寝 具 類	96.0	△ 4.0	95.8	△ 0.2	97.7	2.0	97.9	0.2
家 事 雑 貨	102.2	2.2	105.4	3.1	108.7	3.1	107.8	△ 0.8
家 事 用 消 耗 品	95.8	△ 4.2	96.7	0.9	99.1	2.5	98.1	△ 1.0
家 事 サ ー ビ ス	102.2	2.2	106.0	3.7	109.2	3.0	108.9	△ 0.3
被 服 及 び 履 物	104.0	4.0	103.7	△ 0.3	104.3	0.6	101.9	△ 2.3
衣 料 類	104.3	4.3	103.7	△ 0.6	103.4	△ 0.3	99.8	△ 3.5
和 服 類	100.0	0.0	100.0	0.0	100.0	0.0	98.6	△ 1.4
洋 服 類	104.8	4.8	104.1	△ 0.7	103.8	△ 0.3	99.9	△ 3.8
シャツ・セーター・下着類	105.9	5.9	106.1	0.2	106.4	0.3	104.1	△ 2.2
シャツ・セーター類	108.1	8.1	108.2	0.1	108.8	0.6	105.7	△ 2.8
下 着 類	100.8	0.8	101.3	0.5	100.8	△ 0.5	100.2	△ 0.6
履 物 類	101.1	1.1	100.8	△ 0.3	105.4	4.6	104.9	△ 0.5
他 の 被 服 類	99.4	△ 0.6	98.9	△ 0.5	99.3	0.4	98.1	△ 1.2
被 服 関 連 サ ー ビ ス	102.9	2.9	102.5	△ 0.4	104.7	2.1	105.1	0.4
保 健 医 療	100.6	0.6	101.0	0.4	101.2	0.2	100.5	△ 0.7
医薬品・健康保持用薬品	101.5	1.5	101.2	△ 0.3	101.5	0.3	100.4	△ 1.1
保健医療用品・器具	102.3	2.3	102.5	0.2	102.6	0.1	98.7	△ 3.8
保健医療サービス	99.2	△ 0.8	100.2	1.0	100.4	0.2	101.5	1.1
交 通 ・ 通 信	100.3	0.3	100.5	0.2	102.9	2.4	97.7	△ 5.1
交 通 通 信	99.7	△ 0.3	99.7	0.0	101.2	1.5	99.8	△ 1.4
自 動 車 等 関 係 費	102.6	2.6	104.2	1.6	108.0	3.6	99.6	△ 7.8
通 信 費	95.8	△ 4.2	93.3	△ 2.6	93.2	△ 0.1	92.9	△ 0.3
教 育	101.3	1.3	102.9	1.6	103.7	0.8	104.1	0.4
授 業 料 等	101.9	1.9	103.8	1.9	104.8	1.0	105.1	0.3
教科書・学習参考教材	100.3	0.3	101.7	1.4	101.8	0.1	109.0	7.1
補 習 教 育	99.9	△ 0.1	100.8	0.9	101.1	0.3	101.1	0.0
教 養 娯 楽	99.0	△ 1.0	97.8	△ 1.2	97.2	△ 0.6	94.9	△ 2.4
教 養 娯 楽 用 耐 久 財 貨	79.0	△ 21.0	65.7	△ 16.8	54.6	△ 16.9	42.3	△ 22.5
教 養 娯 楽 用 品	101.9	1.9	103.4	1.5	103.4	0.0	103.8	0.4
書籍・他の印刷物	100.5	0.5	100.7	0.2	101.0	0.3	101.3	0.3
教 養 娯 楽 サ ー ビ ス	101.3	1.3	101.3	0.0	102.2	0.9	100.3	△ 1.9
諸 雑 費	100.9	0.9	100.4	△ 0.5	100.2	△ 0.2	100.6	0.4
理 美 容 サ ー ビ ス	97.7	△ 2.3	92.0	△ 5.8	93.0	1.1	94.5	1.6
理 美 容 用 品	100.7	0.7	101.2	0.5	98.1	△ 3.1	98.9	0.8
身 の 回 り 用 品	104.0	4.0	104.7	0.7	105.9	1.1	104.6	△ 1.2
た ば こ	104.6	4.6	109.1	4.3	109.2	0.1	109.2	0.0
そ の 他	100.6	0.6	100.8	0.2	101.2	0.4	101.4	0.2
生 鮮 食 品	103.2	3.2	107.4	4.1	114.9	7.0	116.8	1.7
生 鮮 食 品 を 除 く 総 合	99.5	△ 0.5	99.7	0.2	101.7	2.0	100.5	△ 1.2
持家の帰属家賃及び生鮮食品を除く総合	100.1	0.1	100.1	0.0	102.1	2.0	100.8	△ 1.3

## 価

## 価 指 数 (金沢市)

(平成17年=100)

平			成			21			年		
1 月	2 月	3 月	4 月	5 月	6 月	7 月	8 月	9 月	10 月	11 月	12 月
100.9	100.9	101.1	101.5	101.5	101.1	100.9	101.6	101.6	101.0	101.0	101.0
101.1	101.2	101.4	101.8	102.0	101.5	101.4	102.2	102.2	101.5	101.4	101.4
108.3	108.1	107.8	108.0	108.8	107.3	108.1	110.0	108.9	108.0	107.3	107.5
106.9	106.5	106.0	106.7	106.0	106.7	106.4	106.0	105.4	105.3	104.5	104.5
119.6	117.3	115.1	112.8	115.9	116.3	121.6	122.8	116.2	113.8	118.3	125.3
126.1	122.8	120.7	116.2	120.9	119.5	127.7	129.5	120.8	116.9	124.1	134.5
109.2	108.5	108.4	108.7	110.0	109.4	108.5	109.9	110.0	109.9	109.8	109.0
104.4	103.1	106.1	105.6	105.1	104.7	102.1	104.3	104.0	105.7	106.0	106.7
113.9	111.1	111.5	116.1	113.5	111.6	109.5	116.9	118.8	111.6	110.2	109.0
118.7	114.1	114.7	122.6	119.1	116.0	112.9	125.1	128.2	115.6	113.2	111.9
103.0	103.1	99.4	98.3	110.2	111.3	103.4	126.2	109.5	104.1	92.6	92.0
103.3	103.4	99.4	98.3	110.9	112.0	103.9	127.9	110.3	104.4	92.3	91.8
99.5	102.3	99.9	98.7	99.9	96.5	97.7	97.7	101.4	103.9	100.5	98.8
116.9	118.0	117.2	117.2	118.1	118.0	118.4	118.3	117.6	116.9	117.4	114.4
110.2	112.7	111.1	110.4	112.1	110.2	109.9	110.3	110.6	110.9	109.2	110.2
95.9	95.9	96.2	96.5	96.4	95.6	94.0	92.4	91.8	93.7	93.1	91.6
102.6	102.6	102.6	102.2	102.2	101.5	101.2	101.2	101.3	101.4	101.4	101.2
103.9	103.9	105.1	105.1	105.1	100.9	105.3	105.3	105.3	105.6	104.9	104.9
98.7	98.8	98.8	98.9	98.5	98.5	97.8	97.9	97.9	97.7	97.9	97.9
99.0	99.1	99.1	98.9	98.5	98.5	97.8	97.8	97.8	97.6	97.8	97.8
95.6	95.7	95.7	98.5	98.6	98.6	98.5	98.5	98.6	98.7	98.7	98.6
104.3	104.5	103.7	105.4	103.2	103.1	102.4	102.2	102.3	102.0	102.9	102.9
106.3	106.3	106.3	103.9	100.4	99.9	99.1	99.0	98.6	98.6	98.9	99.0
108.5	108.5	108.1	112.7	112.7	112.7	109.2	108.5	107.6	107.3	108.4	108.7
95.3	97.1	89.8	96.7	88.7	89.0	95.3	95.3	100.8	98.6	104.1	102.6
100.0	100.0	100.0	103.9	103.9	103.9	103.9	103.9	103.9	103.9	103.9	103.9
94.5	94.4	93.9	93.9	94.1	93.0	92.7	92.6	91.6	91.8	91.9	91.1
80.1	79.9	78.5	79.3	79.8	79.2	79.5	78.2	76.2	75.8	74.9	73.4
97.3	97.3	97.3	97.3	97.3	97.3	97.3	97.3	97.3	98.1	98.1	98.1
98.3	98.3	98.3	100.9	100.9	95.8	95.8	95.8	95.8	98.4	98.4	98.4
108.8	108.5	108.5	107.7	108.1	107.5	106.4	107.6	106.9	106.9	108.0	108.2
100.8	101.1	100.9	98.7	98.7	97.3	96.1	97.2	96.6	96.3	97.8	95.9
108.9	108.9	108.9	108.9	108.9	108.9	108.9	108.9	108.9	108.9	108.9	108.9
95.8	95.5	98.9	103.4	104.9	104.3	97.3	97.9	104.7	106.1	107.1	107.1
90.2	90.0	96.7	99.3	102.4	102.6	95.0	95.0	103.5	106.4	108.0	108.0
100.0	100.0	98.3	98.3	98.3	98.3	98.3	98.3	98.3	98.3	98.3	98.3
89.0	88.8	96.5	99.4	102.8	103.1	94.6	94.6	104.1	107.3	109.1	109.1
98.4	97.7	99.0	109.3	110.0	109.5	97.3	97.3	107.1	107.8	107.8	107.8
98.7	98.7	98.4	111.9	113.2	113.2	95.9	95.9	109.9	110.8	110.8	110.8
97.7	95.3	100.1	103.1	102.4	100.7	100.5	100.5	100.6	100.6	100.6	100.6
104.7	104.7	104.7	104.7	105.2	105.4	106.6	104.6	104.6	104.6	104.6	104.6
96.8	96.8	98.3	98.3	97.3	98.5	98.5	98.5	98.5	97.9	99.1	99.1
104.2	104.2	104.2	105.8	105.8	98.2	98.2	107.1	107.1	107.1	109.5	109.5
100.9	101.2	100.9	100.5	100.4	100.7	100.4	100.6	100.3	100.4	99.8	100.1
102.7	102.8	102.1	100.6	100.6	100.2	99.8	99.0	99.1	99.7	99.4	98.6
98.2	99.0	98.7	98.4	98.2	99.6	98.8	100.1	98.9	99.0	97.1	98.6
101.5	101.5	101.5	101.5	101.5	101.5	101.5	101.5	101.5	101.5	101.5	101.5
96.2	96.7	96.8	97.4	97.6	97.8	98.3	98.3	98.6	97.7	98.5	98.1
101.3	100.4	101.6	99.1	99.2	98.6	99.8	101.9	98.8	98.9	98.5	99.7
96.5	97.4	97.5	98.9	99.4	99.9	100.6	100.4	101.7	100.1	101.6	100.6
93.4	93.4	93.4	93.4	93.1	93.1	93.1	92.3	92.3	92.3	92.3	92.3
103.8	104.0	104.0	104.2	104.2	104.2	104.2	104.2	104.2	104.2	104.2	104.2
104.9	104.9	104.9	105.1	105.1	105.1	105.1	105.1	105.1	105.1	105.1	105.1
101.8	109.6	109.6	109.6	109.6	109.6	109.6	109.6	109.6	109.6	109.6	109.6
101.1	101.1	101.1	101.1	101.1	101.1	101.1	101.1	101.1	101.1	101.1	101.1
95.0	94.8	95.8	94.9	94.8	94.7	95.2	96.9	95.8	93.8	93.3	93.6
47.9	45.3	45.9	43.4	43.1	41.8	40.9	41.5	41.0	39.9	39.2	38.2
104.3	105.6	105.6	104.9	103.7	104.3	103.4	103.9	106.4	100.3	101.2	101.6
101.1	101.1	101.1	101.4	101.2	101.3	101.2	101.4	101.3	101.3	101.3	101.3
99.2	99.0	100.6	99.8	100.0	99.9	101.2	103.8	101.3	99.9	98.9	99.6
100.1	100.6	100.2	100.6	100.6	100.9	100.6	100.6	101.1	100.8	100.5	100.2
94.7	94.7	94.7	94.7	94.7	94.7	94.7	94.7	94.7	94.7	94.7	92.2
96.0	98.8	98.1	98.6	98.7	100.0	98.6	98.3	100.7	99.2	99.1	100.3
105.6	105.1	103.3	104.7	104.7	104.7	104.7	105.2	105.2	105.2	103.2	103.2
109.2	109.2	109.2	109.2	109.2	109.2	109.2	109.2	109.2	109.2	109.2	109.2
101.2	101.2	101.2	101.4	101.4	101.4	101.4	101.4	101.4	101.4	101.4	101.4
118.0	114.9	113.4	114.5	117.9	116.4	116.5	127.4	121.2	113.5	112.5	115.9
100.1	100.3	100.5	100.9	100.8	100.4	100.2	100.5	100.7	100.4	100.5	100.3
100.3	100.5	100.7	101.2	101.2	100.7	100.6	100.9	101.2	100.8	100.8	100.7

## 87 金 沢 市 小 売 物 価

(単位:円)

品 目		銘 柄	単 位	価 格		
				平成 19 年	20 年	21 年
〔食料〕 (食穀)	〔料類〕 うるち米 でパウ バゲッ 席デ 類め	国内産、精米、単一原料米(産地、品種及び産年が同一のもの)、袋入り(5kg入り)、「コシヒカリ」 普通品 1食入り(200～250g入り)、普通品 袋入り(300g入り)、「JAS規格品」,「マ・マースパグェッティ」又は「オーマイスパグェッティ」 即席カップめん,中華タイプ,カップ入り(77g入り)、「カップヌードル」	1 袋 1 kg 100 g 1 g 1 個	2,158 413 a) *3) 25 140 119	k) 2,160 498 28 165 144	*11) 2,210 497 30 161 144
		めばち又はきはだ,刺身用,さく,赤身 まあじ,丸(長さ約15cm以上) 丸(長さ約25cm以上) 切り身 するめいか 輸入品,冷凍(解凍ものを含む),パック包装,〔長さ〕無頭8～10cm さんざけ,切り身 並	100 g 100 g 100 g 100 g 100 g 100 g 100 g 100 g	573 116 70 166 77 322 178 453	l) 663 119 69 220 78 313 170 413	*13) 661 121 77 228 80 329 170 *12) 450
(肉)	〔類〕 牛豚鶏ハ ソ ー セ ー 一 類	国産品,ロース ロース ブロイラー,もも肉 ロースハム,「JAS格付けなし,普通品」 ウインナーソーセージ,袋入り,「JAS規格品・特級」	100 g 100 g 100 g 100 g 100 g	787 242 119 b) *1) 348 146	805 242 135 n) 358 o) 160	810 248 137 *8) 256 *8) 210
		牛乳,店頭売り,紙容器入り(1,000mL入り) 国産品,プロセスチーズ,スライスチーズ,とろけるタイプ,袋入り(8枚,144g入り)、「雪印」とろけるスライス」, 「クラフト」とろけるスライス」,「QBB大」とろけるスライス」又は「明治北海道十勝」とろけるスライスチーズ」 白色卵,Lサイズ,パック詰(10個入り)	1 本 1 袋 1パック	186 c) 239 198	200 *4) 265 214	213 252 201
(野菜・海藻)	鶏卵 キ ー ー う れ べ ー く さ ー れ ー い し ん こ ま じ ま ー し い か ー 揚 ー に ゃ ん ー あ ー ん ー ん ー か ー う ー そ ー い ー ぎ ー ス ー ょ ー ん ー ん ー ざ ー り ー す ー ト ー ン ー け ー り ー め ー 腐 ー げ ー 豆 ー く ー 漬 ー	ツウ い ぎ ス ょ ん ん ざ り す ト ン け り め 腐 げ 豆 く 漬	1 kg 1 kg			

a) 1食入り(200~250g入り)、普通品、1袋  
b) ロースハム、JAS規格品・標準  
c) 国産品、プロセスチーズ、スライスチーズ、とろけるタイプ、袋入り(10枚、180g入り)、「雪印」とろけるスライス」、「クラフト」とろけるスライス」又は「明治北海道十勝」とろけるスライスチーズ」  
d) 本産、中  
e) 1個100~120g〔1月~3月、9月~12月〕  
f) 幸水又は豊水、1個300~350g〔8月~10月〕  
g) ファットスプレッド、ポリ容器入り(450g入り)、「雪印 ネオソフト」又は「明治コーンソフト」  
h) 米みそ、袋入り(1kg入り)、並、1袋  
i) のど飴、袋入り(120g入り)、「のど飴(ロッテ)」又は「はちみつかんかのど飴(ノーベル製菓)」  
j) 板チョコレート、70g、「明治ミルクチョコレート」  
k) 国内産、精米、単一品種(産地、産年が同一のもの)、袋入り(5kg入り)、「コシヒカリ」  
l) すけそうだらの子、上質  
m) ウインナーソーセージ、袋入り、JAS規格品・標準  
n) ロースハム、JAS規格品・標準  
o) 幸ひき納豆、丸大豆納豆、小粒又は極小粒、発泡スチロール製容器入り(50g×3個)  
p) ファットスプレッド、ポリ容器入り(400g入り)、「雪印 ネオソフト」又は「明治コーンソフト」  
q) 米みそ、カップ入り(1kg入り)、並  
r) のど飴、袋入り、「ノンシュガー」のど飴(カンロ) (104g入り)又は「のど飴(ロッテ)」(110g入り)  
s) 板チョコレート、65g、「明治ミルクチョコレート」  
t) 板チョコレート、70g、「明治ミルクチョコレート」  
\*1) 平成19年3月から基本銘柄改正  
\*2) 平成19年7月から基本銘柄改正  
\*3) 平成19年10月から基本銘柄改正  
\*4) 平成20年3月から基本銘柄改正  
\*5) 平成20年5月から基本銘柄改正  
\*6) 平成21年4月から基本銘柄改正  
\*7) 平成21年5月から基本銘柄改正  
\*8) 平成21年7月から基本銘柄改正  
\*9) 平成21年9月から基本銘柄改正  
\*10) 平成21年10月から基本銘柄改正  
\*11) 平成21年11月から基本銘柄改正  
\*12) 平成21年10月から市町村銘柄廃止  
\*13) 平成21年11月から市町村銘柄廃止  
資料 総務省統計局「小売物価統計調査年報」

## 主 要 品 目 年 平 均 価 格

(単位：円)

品 目	銘 柄	単 位	価 格		
			平成 19 年	20 年	21 年
(調 理 食 品)					
冷 凍 調 理 コ ロ ッ ケ	油調理済みコロッケ, ポテトタイプ, パッケージ入り	100 g	105	124	138
(飲 料)					
緑 茶	せん茶, 中	100 g	507	553	536
イ ン ス タ ン ト コ ー ヒ ー	瓶入り(100g入り), 「ネスカフェ・ゴールドブレンド」又は「マキシム」	1 本	635	616	621
果 実 飲 料	果汁入り飲料, 20～30%果実果汁入り, ペットボトル入り(1,500mL入り)	1 本	a) 224	222	219
(酒 類)					
清 酒	普通酒, 紙容器入り(2,000mL入り), アルコール分13度以上16度未満	1 本	1,019	1,019	1,008
ウ イ ス キ ー	淡色, 缶入り(350mL入り), 6缶入り	1パック	1,143	1,174	1,184
(外 食)	瓶入り(700mL入り), アルコール分40度以上41度未満, 「サントリーウイスキー 角瓶」	1 本	1,214	1,219	1,211
か 中 け	並	1 杯	343	357	363
す 華 そ	ラーメン, しょう油味(豚骨しょう油味を含む)	1 杯	b) 440	*4) 460	460
親 子	にぎりずし(江戸前), 並	1 人前	1,280	1,396	1,435
レ ー	並	1 杯	603	617	623
ハ ー	定食	1 皿	533	564	574
学 校	喫茶店におけるコーヒー代	1 人前	958	991	999
学 校	小学校給食費, 公立小学校, 完全給食, 低学年(2年生)	1 人前	383	392	381
学 校	小学校給食費, 公立小学校, 完全給食, 高学年(5年生)	1 か月	3,733	3,747	3,732
学 校	小学校給食費, 公立小学校, 完全給食, 高学年(5年生)	1 か月	3,686	3,700	3,691
学 校	中学校給食費, 公立中学校, 完全給食, 2年生	1 か月	4,208	4,222	4,246
[住 家]					
(家 賃)	民営家賃	1か月・3.3㎡			
家 賃	公的住宅及び都市再生機構住宅の平均	1か月・3.3㎡	5,197	4,073	4,056
(設 備 修 繕 ・ 維 持)					
大 工 手 間 代	家屋修理手間代, 常用1人分	1 日	1,219	1,212	1,202
[光 熱 ・ 水 道]					
(電 気 代)			22,050	22,050	23,100
基 本 料 金	従量電灯, アンペア制(契約電流10アンペア), 早収料金	1 か月			
電 力 料 金	従量電灯, アンペア制, 早収料金, 使用料120kWhまで	1 kWh			
(ガ ス 代)			231	231	231
基 本 料 金	一般家庭用, 早収料金	1 か月	16.55	16.85	16.92
従 量 料 金	一般家庭用, 早収料金	1 ㎡			
プ ロ パ ン ガ ス	一般家庭用, 二部料金制, 従量料金	10 ㎡	945	945	937
(他 の 光 熱)			204.04	204.04	208.35
灯 油	白灯油, 詰め替え売り, 店頭売り	18 L	4,858	5,329	5,268
(水 道 料)					
基 本 料 金	計量制, 専用栓, 一般家庭用10㎡まで	1 か月	c) 1,584	*6) 1,298	1,180
超 過 料 金	計量制, 専用栓, 一般家庭用11～20㎡	1 ㎡			
[家 具 ・ 家 事 用 品]			1,260	1,260	1,260
(家 庭 用 耐 久 財)			119	119	119
自 動 炊 飯 器	ジャー炊飯器, [加熱方式]IH式; シングルIHタイプ, [最大炊飯容量]1.0L, [消費電力]1,000～1,250W, 特殊機能付きは除く	1 台			
電 子 レ ン ジ	オーブンレンジ, [高周波出力]最高出力1,000W, [庫内容量]30～33L, グリル機能付き, [オープン温度]最高温度300～350℃, 過熱水蒸気機能付き, 高性能ヒーター付き, 特殊機能付きは除く	1 台	15,093	17,577	15,852
ガ ス テ ー ブ ル	2口コンロ, グリル付き(片面焼き), 調理油過熱防止装置付き, 立ち消え安全装置付き, [トッププレート]フッ素加工, [点火方式]プッシュ式, [サイズ]幅59.0～59.6cm, 特殊機能付きは除く	1 台	d) 53,528	i) *5) 90,200	*8) 100,650
電 気 冷 蔵 庫	冷凍冷蔵庫, [定格内容積]401～450L, [5ドア]又は[6ドア], [省エネ基準達成率]100%以上, [冷媒]ノンフロン仕様, 特殊機能付きは除く	1 台	e) 14,967	*3) 28,157	23,424
電 気 掃 除 機	床移動形, [集塵方式]紙バック式, [吸込仕事率]最大580又は590W, パワーブラシ, 特殊機能付きは除く	1 台	f) 125,075	*2) 145,887	145,064
電 気 洗 濯 機	全自動洗濯機, インバーター内蔵, [洗濯・脱水容量]7.0kg	1 台	g) *1) 24,583	j) 22,092	*7) 26,045
石 油 ス ト ー ブ	石油ファンヒーター, [暖房出力]3.00～3.50kW, 特殊機能付きは除く[1月～3月, 10月～12月]	1 台	h) 70,171	71,467	72,524
電 気 カ ー ペ ッ ト	[サイズ]2畳相当, [消費電力]全面暖房時500～550W, ダニ対策機能付き, 切り忘れ防止機能付き, 特殊機能付きは除く, [カバー]アクリル100%, 中級品[1月～3月, 10月～12月]	1 台	16,946	16,072	15,774
整 理 だ ん す	[正面板表面材]天然木, [サイズ]幅90cm・高さ130cm程度, 総引き出し・6段又は7段, 中級品	1 本	18,885	17,243	15,780
			69,063	69,063	69,063

a) 果汁入り飲料, 20~30%果実果汁入り, ペットボトル入り(1,500mL入り), 「クー」, 「なっちゃん」又は「小岩井純水果汁」

b) ラーメン

c) 白灯油, 詰め替え売り, 配達

d) オーブンレンジ, [高周波出力]「連続出力700~1,000W」又は「短時間高出力800~1,000W」, [庫内容量]24~32L, グリル機能付き, スチーム機能付き, 特殊機能付きは除く

e) 2口コンロ, グリル付き(片面焼き) 天ぷら油過熱防止付き, [トッププレート]フッ素加工, [点火方式]プッシュ式, [サイズ]幅59.0~59.6cm, 特殊機能付きは除く

f) 冷凍冷蔵庫, [定格内容積]401~465L, [5ドア]又は[6ドア], [冷媒]ノンフロン仕様, 特殊機能付きは除く

g) 床移動形, [集塵方式]紙バック式, [吸込仕事率]最大600~630W, パワーブラシ, 特殊機能付きは除く

h) 全自動洗濯機, 補助乾燥機能付き, インバーター内蔵, [洗濯・脱水容量]7.0kg, [乾燥容量]2.0~3.0kg

i) オーブンレンジ, [高周波出力]最高出力1,000W, [庫内容量]30~33L, グリル機能付き, [オープン温度]最高温度280~320℃, 過熱水蒸気機能付き, 特殊機能付きは除く

j) 床移動形, [集塵方式]紙バック式, [吸込仕事率]最大540~570W, パワーブラシ, 特殊機能付きは除く

\*1) 平成19年9月から基本銘柄改正

\*2) 平成20年3月から基本銘柄改正

\*3) 平成20年6月から基本銘柄改正

\*4) 平成20年7月から基本銘柄改正

\*5) 平成20年10月から基本銘柄改正

\*6) 平成20年11月から基本銘柄改正

\*7) 平成21年6月から基本銘柄改正

\*8) 平成21年11月から基本銘柄改正



## 87 金 沢 市 小 売 物 価

(単位：円)

品 目	銘 柄	単 位	価 格		
			平成 19 年	20 年	21 年
(寝 具 類)					
毛 布	ニューマイヤー毛布, アクリル100%, 柄物, トリコット生地縁取り, [サイズ]140cm×200cm程度, 中級品[1月～3月, 10～12月]	1 枚	4,844	4,584	4,141
(家 事 雑 貨)					
飯 茶	陶磁器製, 直径10～12cm, 普通品	1 個	478	488	489
皿 光 ラン プ	環形, 3波長形, 30W形	1 個	859	859	864
(家事用消耗品)					
ラ ッ プ	ポリ塩化ビニリデン製, 幅30cm・長さ20m, 「サランラップ」	1 本	174	180	178
ト イ レ ッ ト	再生紙100%, 白, [長さ]56m, 60m, 2枚重ね27.5m又は2枚重ね30m, 12ロール入り	1 バック	303	325	325
台 所 用 洗 剤	合成洗剤, 食器・調理用具用, 液体, 詰め替え用, ポリ容器入り(415mL入り), 「除菌ジョイ」	1 本	a) 260	k) *2) 245	*9) 236
洗 濯 用 洗 剤	合成洗剤, 綿・麻・合成繊維用, 粉末, 箱入り(1.0kg入り), 「アタック」又は「トップ」	1 箱	b) 358	l) *4) 344	*7) 328
(被服及び履物)					
(洋 服)					
背 広 服	夏物, シングル上下, 並型, [表地]「毛(サマーウール)100%」又は「毛(サマーウール)70%以上・ポリエステル混用」, [裏地]ポリエステル100%, [サイズ]A体型(A4～A6), 中級品(4月～9月)	1 着	40,274	38,593	37,141
背 広 服	秋冬物, シングル上下, 並型, 総裏, [表地]ウーステッド(毛100%), [裏地]ポリエステル100%, [サイズ]A体型(A4～A6), 中級品(1月～3月, 9月～12月)	1 着	42,666	40,830	39,841
男 子 ブ ォ ン	夏物, スラックス, [素材]毛50%以上・ポリエステル混用, [サイズ]W76～82cm, 中級品(4月～9月)	1 本	11,092	10,623	9,508
男 子 ブ ォ ン	ブルージーンズ, [素材]デニム(綿100%), [サイズ]W76～82cm(又はW30～32), 中級品	1 本	6,804	5,806	5,577
男 子 コ ー ト	秋冬物, シングル, 並型, [表地]「ポリエステル100%」, ライニング付き, [サイズ]チェスト88～96cm・身長165～175cm・MA(M), [着丈]77～92cm, 中級品(1月～2月, 11月～12月)	1 着	37,969	m) 41,989	*8) 43,758
男 子 学 生 服	公立中学校用, 詰め襟上下, [素材]「ポリエステル100%」又は「ポリエステル50%以上・毛混用」, [サイズ]身長160cm・A体型(1月～3月)	1 着	34,160	36,540	37,555
ス カ ー ト	秋冬物, [素材]「毛100%」又は「毛50%以上・化学繊維混用」, [サイズ]W64～70cm, 中級品(1月～2月, 9月～12月)	1 枚	11,787	9,664	8,722
婦 人 ス ラ ッ ク ス	秋冬物, [素材]「毛100%」又は「毛95%以上・ポリウレタン混用」, [サイズ]W64～70cm, 中級品(1月～2月, 9月～12月)	1 本	14,235	10,945	9,583
婦 人 オ ー バ ー	冬物, 並型, 総裏, [表地]「毛(ウール100%)」, 「毛(ウール・アンゴラ混用)」又は「毛(ウール・カシミア混用)」, [裏地]ポリエステル, [サイズ]「7～11号」又は「M」, 中級品(1月～2月, 11月～12月)	1 着	34,591	n) 36,411	*8) 41,703
(シャツ・セーター類)					
ワ イ シ ャ ツ	長袖, シングルカフス, ブロード, ポリエステル・綿混紡, 白, 標準タイプ, 普通品	1 枚	4,621	4,648	4,769
婦 人 ブ ラ ッ ヅ	長袖, ポリエステル100% (ニットは除く), 無地, [サイズ]M, 特殊な飾り付きは除く, 普通品(1月～5月, 9月～12月)	1 枚	7,366	7,692	8,308
婦 人 セ ー タ ー	プルオーバー, 長袖, [素材]「毛100%」又は「毛50%以上・化学繊維混用」, 無地, [サイズ]M, 普通品(1月～3月, 9月～12月)	1 枚	c) *1) 10,793	8,052	7,800
(下 着 類)					
男 子 シ ャ ツ	半袖, メリヤス, 綿100%, [サイズ]チェスト88～96cm・MA(M), 白, 普通品, 特殊加工は除く	1 枚	788	770	779
男 子 リ ッ プ	[素材]ポリエステル100%, [サイズ]バスト80又は85, 75～90cm, 中級品, 「ワコール」, 「ライング」又は「トリップ」	1 枚	11,725	10,984	8,951
子 供 シ ャ ツ	男児用, 半袖, メリヤス, 綿100%, [サイズ]120又は130, 2枚入り, 白, 普通品, 特殊加工は除く	1 袋	691	683	638
(他の被服)					
ネ ク タ イ	幅ネックタイ, 絹100%, 中級品	1 本	4,467	4,467	4,467
男 子 靴	綿・化学繊維混用, 無地, [サイズ]25cm, 普通品	1 足	823	823	823
パ ン テ ィ ス ト ッ キ ン グ	サポートタイプ, ナイロン・ポリウレタン混用, プレーン, 中級品, 特殊サイズは除く	1 足	525	525	525
(履 物 類)					
男 子 靴	短靴, [甲]牛革, [底]「合成ゴム」又は「ウレタン」, [底の製法]張り付け, [サイズ]25～26cm, 中級品	1 足	16,590	16,590	16,590
婦 人 靴	パンプス, [甲]牛革, [底]合成ゴム, [底の製法]張り付け, [サイズ]23～24cm, 中級品	1 足	10,500	10,500	10,500
運 動 靴	大人用, スニーカー, [甲]「合成繊維」, [合成皮革]又は「合成繊維・合成皮革」, [底]「合成ゴム」又は「合成底」, [タイグ]ひも, [サイズ]24.0～27.0cm, 中級品, 「マックスランライト」, 「スボルディング」, 「アリジストン」又は「チャビオン」	1 足	2,973	2,973	2,974
子 供 靴	女児用, 合成皮革製, ボタン付き, 19cm程度	1 足	4,305	4,305	4,305
婦 人 サ ン ダ ル	[甲]合成皮革, [底]合成底, [かかと]の高さ3.5～4.5cm, 普通品	1 足	d) 1,662	*4) 1,680	1,805
(被服関連サービス)					
洗 濯	代	1 枚	e) 164	*4) 167	166
洗 濯	背広服上下, ドライクリーニング, 持ち込み, 料金前払い, 配達なし	1 着	891	910	918
(保健医療)					
(医 薬 品)					
感 冒 薬	総合かぜ薬, 錠剤, 箱入り(44包入り), 「バプロンゴールドA微粒」	1 箱	f) 1,613	*6) 2,028	2,017
胃 腸 薬	複合胃腸薬, 錠剤, 瓶入り(320錠入り), 「新キャベンゴワース」	1 箱	g) 2,226	*5) 2,380	2,306
ビ タ ミ ン	ビタミン含有保健剤, 錠剤, 瓶入り(90錠入り), 「キユービーコーワゴールドa」	1 箱	h) 1,806	*4) 1,980	1,980
(保健医療用品・器具)					
眼 鏡	[レンズ]プラスチックレンズ, 非球面レンズ, 近視用, 屈折率1.60, UVカット, 無色, 「HOYA ニュールックス(ハイビジョン)」, 「セイコースーパーブルーシャスUV」又は「ニコンライト3-AS」, [フレーム]男性用, メタルフレーム(チタン), 中級品, 加工料を含む	1 式	i) 42,000	*6) 43,463	43,463
(保健医療サービス)					
診 察 料	国民健康保険, 被保険者の一部負担金の割合(6歳未満及び70歳以上を除く)	1 回	j) 30	*3) 30	30
(交通通信)					
(交 通)					
鉄 道 運 賃	旅客鉄道(JR), 大人, 片道, 普通旅客運賃, 幹線, 最低運賃	1 回	140	140	140
鉄 道 運 賃	旅客鉄道(JR), 通学定期旅客運賃(高校生用, 15km), 幹線	1 か 月	5,250	5,250	5,250
鉄 道 運 賃	旅客鉄道(JR), 大人, 通勤定期旅客運賃(20km), 幹線	1 か 月	9,450	9,450	9,450
タ ク シ ー 代	距離制運賃, 初乗運賃, [車種]小型車	1 回	630	675	690

a) 合成洗剤, 食器・調理用具用, 液体, 詰め替え用, ポリ容器入り(400mL入り), 「まな板とスポンジの除菌ができるジョイ」

b) 合成洗剤, 綿・麻・合成繊維用, 粉末, 箱入り(1.1kg入り), 「アタック」又は「トップ」

c) カーデガン(ボタン付き), 長袖, 毛100%, 無地, [サイズ]M, 普通品(1月～3月, 9月～12月)

d) 合成樹脂製, [甲]バンド

e) ワイシャツ, 水洗い, 折りたたみ仕上げ, 持ち込み, 料金前払い, 配達なし

f) 総合かぜ薬, 錠剤, 瓶入り(65錠入り), 「新ルAゴールド」

g) 複合胃腸薬, 錠剤, 瓶入り(300錠入り), 「キャベンゴワース」

h) ビタミン含有保健剤, 錠剤, 瓶入り(60錠入り), 「新キユービーコーワゴールド」

i) [レンズ]プラスチックレンズ, 非球面レンズ, 近視用, 屈折率1.60, UVカット, 無色, 「HOYA ニュールックス1.6(ハイビジョン)」, 「ニコンライト3-AS」又は「セイコースーパーブルーシャスUV」, [フレーム]男性用, メタルフレーム(チタン), 中級品, 加工料を含む

j) 国民健康保険, 被保険者の一部負担金の割合(3歳未満, 70歳以上及び退職被保険者を除く)

k) 合成洗剤, 食器・調理用具用, 液体, 詰め替え用, ポリ容器入り(415mL入り), 「まな板とスポンジの除菌ができるジョイ」

l) 合成洗剤, 綿・麻・合成繊維用, 粉末, 箱入り(1.0kg入り), 「アタック」

m) 秋冬物, シングル, 並型, [表地]「綿100%」又は「綿50%以上・化学繊維混用」, ライニング付き, [サイズ]チェスト88～96cm・身長165～175cm, 中級品(1月～2月, 11月～12月)

n) 冬物, 並型, 総裏, [表地]「毛(ウール100%)」, 「毛(ウール・アンゴラ混用)」又は「毛(ウール・カシミア混用)」, [裏地]キープラ, [サイズ]「7～11号」又は「M」, 中級品(1月～2月, 11月～12月)

\*1) 平成19年7月から基本銘柄改正 \*2) 平成20年2月から基本銘柄改正 \*3) 平成20年5月から基本銘柄改正 \*4) 平成20年7月から基本銘柄改正 \*5) 平成20年9月から基本銘柄改正

\*6) 平成20年11月から基本銘柄改正 \*7) 平成21年4月から基本銘柄改正 \*8) 平成21年7月から基本銘柄改正 \*9) 平成21年10月から基本銘柄改正

資料 総務省統計局「小売物価統計調査年報」



## 主 要 品 目 年 平 均 価 格 (つづき)

(単位：円)

品 目		銘 柄	単 位	価 格		
				平成 19 年	20 年	21 年
(自動車等関係費)						
自動車ガソリン	レギュラーガソリン,セルフサービス式を除く	1 L		138	155	121
(通 信)						
郵便便料	はがき	1 通		50	50	50
郵便便料	封書,定形郵便物,25gまで	1 通		80	80	80
通 話	固定電話,加入電話,住宅用,回線使用料,ユニバーサルサービス料を含む,2級	1 か 月	a) *1)	1,635	1,634	1,636
[教 育]						
(授業料等)						
PTA会費	公立小学校,PTA会則による会費,1家庭児童1人通学	1 か 年		5,560	5,640	5,640
PTA会費	公立中学校,PTA会則による会費,1家庭生徒1人通学	1 か 年		4,600	4,680	4,680
大学授業料	私立,昼間部,法文経系	1 か 年		697,272	714,006	711,218
高等学校授業料	公立,全日制,普通課程	1 か 月		9,900	9,900	9,900
高等学校授業料	私立,全日制,普通課程	1 か 月		26,000	26,000	26,000
中学校授業料	私立	1 か 月		20,842	20,842	20,842
幼稚園保育料	私立,3年保育	1 か 月		18,172	18,327	18,327
(教科書・学習参考書)						
学習参考書	英語,「英文法標準問題精講」,高校生用	1 冊		924	924	924
[教 養 娯 楽]						
(教養娯楽用耐久財)						
テレビ	液晶テレビ,32V型,地上・BS・110度CSデジタルチューナー内蔵,ハイビジョン対応パネル,HDMI端子付き,特殊機能付きは除く	1 台	b) *3)	146,122	k) 137,626	10) 97,457
カメラ	デジタルカメラ,コンパクトカメラ,[有効画素数]1200万~1470万,[光学ズーム]3.7~5倍,[液晶サイズ]2.5~3.0型,ぶれ対策機能付き,特殊機能付きは除く	1 台		31,974	l) 27,086	12) 25,388
パーソナルコンピュータ	ノート型	1 台		173,176	142,485	127,286
(教養娯楽用品)						
ノートブック	学習・事務用,普通ノート,[サイズ]6号(179mm×252mm),罫入り,中紙枚数30枚	1 冊		136	136	136
コンパクトディスク	アルバム,邦盤,J-POP	1 枚		3,059	3,059	3,059
切り花	カーネーション(白を除く),スプレータイプ	1 本		116	114	114
(書籍・他の印刷物)						
新聞	地方・ブロック紙,朝夕刊,月ざめ	1 か 月		3,925	3,925	3,925
辞書	英和辞典,並装,「ジーニアス英和辞典」	1 冊		3,465	3,465	3,465
(教養娯楽サービス)						
宿泊料	民営,平日料金(1泊2食付き)	1 人		15,915	16,084	15,732
月謝(料理教室)	料理教室,一般家庭料理,月4回,材料費を含む	1 か 月		10,500	10,500	10,625
放送受信料	NHK放送受信料,地上契約,口座振替等	1 か 月	c)	1,345	1,345	1,345
映画観覧料	大人観覧料	1 回		1,600	1,600	1,600
写真プリント代	デジタルプリント,Lサイズ又はDSCサイズ,当日仕上げ	1 枚	d)	1,303	36	36
[諸 雑 費]						
(理美容サービス)						
入浴料	物価統制令適用外の公衆浴場の入館料(タオル及び館内着の料金を含む),平日,大人	1 人		1,614	1,531	1,031
理髪料	総合調整,大人	1 回		3,725	3,738	3,750
パーマメント代	パーマメント(シャンプー,カット,ブロー又はセット込み),ショート	1 回		7,363	7,363	7,363
(理美容用品)						
化粧石けん	バスサイズ,3個入り,「花王ホワイト」(1個 130g)又は「カウブランド青箱」(1個 135g)	1 バック	e)	296	*7) 295	283
シャンプー	液体,詰め替え用,袋入り(380~440mL入り),「アジェンス インナーリッチ シャンプー」,「TSUBAKI シャンプー」又は「ラックス スーパーダメージリペア シャンプー」	1 袋	f) g) *4)	554	m) *9) 515	11) 136
歯磨き	練り歯磨き,140g入り,「デンタークリアMAXライオン」	1 本	h) *2)	194	189	186
ヘアトリック	瓶入り(200mL入り),「アウスレーゼヘアトリックNA」	1 瓶		1,693	1,647	1,639
化粧水	セルフ化粧品,瓶入り(200mL入り),「アクアレーベル WTローション(S又はR)」又は「フレッシュホワイトCローション(さっぱり又はしっとり)」	1 本	i) 1,336 *5) n) *6)	1,285		1,291
ファンデーション	セルフ化粧品,パウダータイプ,オールシーズン用,詰め替え用(レフィル),12.5g入り,「アクアレーベル ホワイトバクト」	1 個		1,487	1,476	1,500
(身の回り用品)						
男子洋傘	長傘,合成樹脂製の手元(ハンドル),ポリエステル100%,「親骨の長さ」65cm,ジャンプ式,普通品	1 本	j)	2,765	*8) 4,493	4,493
通学用かばん	ランドセル,合成皮革製,たて型,普通品(1月~3月)	1 個		37,978	38,756	36,982
ハンドバッグ	手提げ型(ショルダー兼用型を含む),皮革製(カーフ,スエード,エナメル及び型押しを除く),「サイズ」26~30cm,中級品	1 個		19,033	o) 19,033	13) 17,650
腕時計	国産品,男性用,クォーツ,太陽電池時計,電波修正機能付き,アナログ表示,[ケース(側)]ステンレススチール,[バンド]ステンレススチール,中級品,「シズンフォルム」又は「セイコースピリット」	1 個		25,625	p) 25,625	13) 37,275
(たばこ)						
フィルター付きタバコ	「キャビン・マイルド・ボックス」,20本入り	1 箱		300	300	300

- a) 電話使用料, 度数料金局加入電話, 単独電話, 住宅用, 回線使用料, 2級  
b) 液晶テレビ, 32V型, 地上・BS・110度CSデジタルチューナー内蔵 (搭載), D4端子付き, L11K端子付き  
c) NHK放送, カラー契約の受信料, 銀行口座振替  
d) [写真焼付代] カラー同時プリント (27枚プリント, 現像代込み), サービスサイズ (Lサイズ), 当日仕上げ, 1セット  
e) 液体, 詰め替え用, 袋入り (450mL入り), 「ラックス スーパーリッチシャインシャンプー」 (平成19年9月まで) 1袋  
f) 液体, 詰め替え用, 袋入り (400mL入り), 「スーパーマイルドチカラシャンプー」, 「エッセンシャルダメージケアリッチプレミアムシャンプー」又は「ラックス スーパーリッチシャインシャンプー」1袋  
g) 練り歯磨き, 「ミネート」系入り (160g入り), 「デンタークリアMAX」系入り (160g入り) (ウェンタークリーンを除く)  
h) セルフ化粧品, 瓶入り (200mL入り), 「アクアレーベル WTローション (S又はR)」又は「フレッシュホワイトCローション (さっぱり又はしっとり)」  
i) セルフ化粧品, 瓶入り (200mL入り), 「アクアレーベル WTローション (S又はR)」又は「フレッシュホワイトCローション (さっぱり又はしっとり)」  
j) 長傘, 65cm, ポリエステル100%, 無地, ジャンプ式, 普通品  
k) 液晶テレビ, 32V型, 地上・BS・110度CSデジタルチューナー内蔵, ハイビジョン対応パネル, HDMI端子付き  
l) デジタルカメラ, コンパクトカメラ, [有効画素数] 600万~1010万, [光学ズーム] 3~4倍, [液晶サイズ] 2.5~3.0型, おれ対策機能付き  
m) 液体, 詰め替え用, 袋入り (400mL入り), 「アジェンス シャンプー」, 「TSUBAKI シャンプー」又は「ラックス スーパーダメージリペアシャンプー」1袋  
n) セルフ化粧品, 瓶入り (200mL入り), 「アクアレーベル Wローション (S又はR)」又は「フレッシュホワイトCローション (さっぱり又はしっとり)」 (平成20年3月のみ)  
o) 手提げ型 (ショルダー兼用型を含む), 皮革製 (カーフ, スエード, エナメル及び型押しを除く), [サイズ] 25~28cm, 中級品  
p) 国産品, 男性用, クォーツ, アナログ表示, [ケース (側)] ステンレススチール又は金色めっき, 「セイコースピリット」, 中級品  
\*1) 平成19年2月から基本銘柄改正 \*2) 平成19年5月から基本銘柄改正 \*3) 平成19年7月から基本銘柄改正 \*4) 平成19年10月から基本銘柄改正 \*5) 平成20年3月から基本銘柄改正  
\*6) 平成20年4月から基本銘柄改正 \*7) 平成20年5月から基本銘柄改正 \*8) 平成20年7月から基本銘柄改正 \*9) 平成20年9月から基本銘柄改正 \*10) 平成21年3月から基本銘柄改正  
\*11) 平成21年4月から単位及び基本銘柄改正 \*12) 平成21年7月から基本銘柄改正 \*13) 平成21年11月から基本銘柄改正

# 14 労働 及

## 88 市町別労働力状態別

年次及び 市町別	総 数			労働			
				計			就
	計	男	女	計	男	女	計
平成 2 年	947,070	451,155	495,915	620,231	350,346	269,885	606,265
7	990,243	473,937	516,306	652,627	370,106	282,521	631,322
12	1,000,803	479,465	521,338	637,733	361,282	276,451	614,469
17	1,006,996	481,677	525,319	625,787	351,128	274,659	596,324
金 沢 市	390,907	188,107	202,800	237,738	134,131	103,607	226,659
七 尾 市	53,841	25,088	28,753	33,221	18,126	15,095	31,453
小 松 市	92,158	44,137	48,021	59,872	33,784	26,088	57,246
輪 島 市	22,349	10,766	11,583	13,218	7,425	5,793	12,621
珠 洲 市	16,172	7,331	8,841	9,574	5,239	4,335	9,170
加 賀 市	65,095	29,733	35,362	42,499	22,524	19,975	39,831
羽 咋 市	21,398	10,015	11,383	12,800	7,245	5,555	12,034
か ほ く 市	29,465	13,845	15,620	18,872	10,413	8,459	17,958
白 山 市	92,372	44,264	48,108	60,719	34,230	26,489	58,262
能 美 市	39,358	19,361	19,997	25,472	14,597	10,875	24,362
能 美 郡	4,606	2,221	2,385	3,064	1,747	1,317	2,971
川 北 町	4,606	2,221	2,385	3,064	1,747	1,317	2,971
石 川 郡	41,012	21,707	19,305	24,842	14,416	10,426	23,733
野 々 市 町	41,012	21,707	19,305	24,842	14,416	10,426	23,733
河 北 郡	51,752	24,810	26,942	33,305	18,722	14,583	31,786
津 幡 町	29,252	14,124	15,128	18,980	10,754	8,226	18,162
内 灘 町	22,500	10,686	11,814	14,325	7,968	6,357	13,624
羽 咋 郡	34,113	16,031	18,082	20,575	11,710	8,865	19,659
志 賀 町	20,994	9,928	11,066	12,695	7,285	5,410	12,209
宝達志水町	13,119	6,103	7,016	7,880	4,425	3,455	7,450
鹿 島 郡	16,432	7,746	8,686	10,165	5,673	4,492	9,658
中 能 登 町	16,432	7,746	8,686	10,165	5,673	4,492	9,658
鳳 珠 郡	35,966	16,515	19,451	19,851	11,146	8,705	18,921
穴 水 町	9,495	4,435	5,060	5,141	2,901	2,240	4,901
門 前 町	7,006	3,161	3,845	3,570	1,992	1,578	3,431
能 登 町	19,465	8,919	10,546	11,140	6,253	4,887	10,589

注 総数には労働力状態「不詳」を含む。  
資料 総務省統計局「国勢調査」

# び 賃 金

15 歳 以 上 人 口（各年10月1日現在）

（単位：人）

力 人 口					非 勞 働 力 人 口		
業 者		完 全 失 業 者					
男	女	計	男	女	計	男	女
341,329	264,936	13,966	9,017	4,949	325,779	100,327	225,452
356,828	274,494	21,305	13,278	8,027	335,785	102,653	233,132
347,095	267,374	23,264	14,187	9,077	358,494	115,264	243,230
<b>332,302</b>	<b>264,022</b>	<b>29,463</b>	<b>18,826</b>	<b>10,637</b>	<b>363,359</b>	<b>118,172</b>	<b>245,187</b>
127,373	99,286	11,079	6,758	4,321	141,404	45,803	95,601
16,872	14,581	1,768	1,254	514	20,025	6,563	13,462
32,120	25,126	2,626	1,664	962	30,853	9,411	21,442
6,976	5,645	597	449	148	9,082	3,320	5,762
4,958	4,212	404	281	123	6,590	2,089	4,501
20,919	18,912	2,668	1,605	1,063	22,498	7,164	15,334
6,727	5,307	766	518	248	8,543	2,731	5,812
9,821	8,137	914	592	322	10,471	3,348	7,123
32,683	25,579	2,457	1,547	910	30,894	9,524	21,370
13,872	10,490	1,110	725	385	13,695	4,637	9,058
1,694	1,277	93	53	40	1,539	474	1,065
1,694	1,277	93	53	40	1,539	474	1,065
13,733	10,000	1,109	683	426	14,014	5,647	8,367
13,733	10,000	1,109	683	426	14,014	5,647	8,367
17,716	14,070	1,519	1,006	513	17,917	5,730	12,187
10,213	7,949	818	541	277	10,014	3,194	6,820
7,503	6,121	701	465	236	7,903	2,536	5,367
11,079	8,580	916	631	285	13,512	4,310	9,202
6,956	5,253	486	329	157	8,280	2,633	5,647
4,123	3,327	430	302	128	5,232	1,677	3,555
5,314	4,344	507	359	148	6,254	2,067	4,187
5,314	4,344	507	359	148	6,254	2,067	4,187
10,445	8,476	930	701	229	16,068	5,354	10,714
2,720	2,181	240	181	59	4,350	1,532	2,818
1,873	1,558	139	119	20	3,432	1,168	2,264
5,852	4,737	551	401	150	8,286	2,654	5,632

## 89 産業別就業者数

(1) 産業（部門・大分類）別15歳以上就業者数とその割合（各年10月1日現在）

（単位：人、％）

産業（部門・大分類）別	平成 17 年		平成 12 年		増 減		
	就業者数	構 成 比	就業者数	構 成 比	就業者数	増 減 率	構成比増減 (ポイント)
<b>総 数</b>	<b>596,324</b>	<b>100.0</b>	<b>614,694</b>	<b>100.0</b>	<b>△ 18,370</b>	<b>△ 3.0</b>	<b>－</b>
第 1 次 産 業	23,237	3.9	24,572	4.0	△ 1,335	△ 5.4	△ 0.1
農 業	19,594	3.3	19,992	3.3	△ 398	△ 2.0	0.0
林 業	608	0.1	854	0.1	△ 246	△ 28.8	△ 0.0
漁 業	3,035	0.5	3,726	0.6	△ 691	△ 18.5	△ 0.1
第 2 次 産 業	176,786	29.6	197,578	32.1	△ 20,792	△ 10.5	△ 2.5
鉱 産 業	241	0.0	361	0.1	△ 120	△ 33.2	△ 0.0
建設業	58,957	9.9	67,628	11.0	△ 8,671	△ 12.8	△ 1.1
製造業	117,588	19.7	129,589	21.1	△ 12,001	△ 9.3	△ 1.4
第 3 次 産 業	389,749	65.4	388,073	63.1	1,676	0.4	2.2
電気・ガス・熱供給・水道業	2,622	0.4	3,121	0.5	△ 499	△ 16.0	△ 0.1
情報通信業	11,353	1.9	12,121	2.0	△ 768	△ 6.3	△ 0.1
運輸業	25,903	4.3	26,966	4.4	△ 1,063	△ 3.9	△ 0.0
卸売・小売業	106,462	17.9	112,148	18.2	△ 5,686	△ 5.1	△ 0.4
金融・保険業	13,638	2.3	16,558	2.7	△ 2,920	△ 17.6	△ 0.4
不動産業	4,563	0.8	4,335	0.7	228	5.3	0.1
飲食店、宿泊業	34,640	5.8	36,721	6.0	△ 2,081	△ 5.7	△ 0.2
医療、福祉業	56,744	9.5	48,115	7.8	8,629	17.9	1.7
教育、学習支援業	26,533	4.4	26,876	4.4	△ 343	△ 1.3	0.1
複合サービス事業	8,125	1.4	8,680	1.4	△ 555	△ 6.4	△ 0.0
サービス業（他に分類されないもの）	78,644	13.2	71,275	11.6	7,369	10.3	1.6
公務（他に分類されないもの）	20,522	3.4	21,157	3.4	△ 635	△ 3.0	△ 0.0
分類不能の産業	6,552	1.1	4,471	0.7	2,081	46.5	0.4
<b>男</b>	<b>332,302</b>	<b>100.0</b>	<b>345,099</b>	<b>100.0</b>	<b>△ 12,797</b>	<b>△ 3.7</b>	<b>－</b>
第 1 次 産 業	14,435	4.3	14,967	4.3	△ 532	△ 3.6	0.0
農 業	11,530	3.5	11,440	3.3	90	0.8	0.2
林 業	488	0.1	646	0.2	△ 158	△ 24.5	△ 0.0
漁 業	2,417	0.7	2,881	0.8	△ 464	△ 16.1	△ 0.1
第 2 次 産 業	121,350	36.5	132,512	38.4	△ 11,162	△ 8.4	△ 1.9
鉱 産 業	193	0.1	296	0.1	△ 103	△ 34.8	△ 0.0
建設業	49,156	14.8	56,669	16.4	△ 7,513	△ 13.3	△ 1.6
製造業	72,001	21.7	75,547	21.9	△ 3,546	△ 4.7	△ 0.2
第 3 次 産 業	192,795	58.0	195,149	56.5	△ 2,354	△ 1.2	1.5
電気・ガス・熱供給・水道業	2,344	0.7	2,804	0.8	△ 460	△ 16.4	△ 0.1
情報通信業	7,736	2.3	8,239	2.4	△ 503	△ 6.1	△ 0.1
運輸業	21,635	6.5	22,484	6.5	△ 849	△ 3.8	△ 0.0
卸売・小売業	52,044	15.7	55,829	16.2	△ 3,785	△ 6.8	△ 0.5
金融・保険業	6,285	1.9	7,635	2.2	△ 1,350	△ 17.7	△ 0.3
不動産業	2,680	0.8	2,528	0.7	152	6.0	0.1
飲食店、宿泊業	13,286	4.0	13,507	3.9	△ 221	△ 1.6	0.1
医療、福祉業	11,796	3.5	9,569	2.8	2,227	23.3	0.8
教育、学習支援業	11,823	3.6	12,466	3.6	△ 643	△ 5.2	△ 0.1
複合サービス事業	5,170	1.6	5,444	1.6	△ 274	△ 5.0	△ 0.0
サービス業（他に分類されないもの）	42,447	12.8	38,373	11.1	4,074	10.6	1.7
公務（他に分類されないもの）	15,549	4.7	16,271	4.7	△ 722	△ 4.4	△ 0.0
分類不能の産業	3,722	1.1	2,471	0.7	1,251	50.6	0.4
<b>女</b>	<b>264,022</b>	<b>100.0</b>	<b>269,595</b>	<b>100.0</b>	<b>△ 5,573</b>	<b>△ 2.1</b>	<b>－</b>
第 1 次 産 業	8,802	3.3	9,605	3.6	△ 803	△ 8.4	△ 0.2
農 業	8,064	3.1	8,552	3.2	△ 488	△ 5.7	△ 0.1
林 業	120	0.0	208	0.1	△ 88	△ 42.3	△ 0.0
漁 業	618	0.2	845	0.3	△ 227	△ 26.9	△ 0.1
第 2 次 産 業	55,436	21.0	65,066	24.1	△ 9,630	△ 14.8	△ 3.1
鉱 産 業	48	0.0	65	0.0	△ 17	△ 26.2	△ 0.0
建設業	9,801	3.7	10,959	4.1	△ 1,158	△ 10.6	△ 0.4
製造業	45,587	17.3	54,042	20.0	△ 8,455	△ 15.6	△ 2.8
第 3 次 産 業	196,954	74.6	192,924	71.6	4,030	2.1	3.0
電気・ガス・熱供給・水道業	278	0.1	317	0.1	△ 39	△ 12.3	△ 0.0
情報通信業	3,617	1.4	3,882	1.4	△ 265	△ 6.8	△ 0.1
運輸業	4,268	1.6	4,482	1.7	△ 214	△ 4.8	△ 0.0
卸売・小売業	54,418	20.6	56,319	20.9	△ 1,901	△ 3.4	△ 0.3
金融・保険業	7,353	2.8	8,923	3.3	△ 1,570	△ 17.6	△ 0.5
不動産業	1,883	0.7	1,807	0.7	76	4.2	0.0
飲食店、宿泊業	21,354	8.1	23,214	8.6	△ 1,860	△ 8.0	△ 0.5
医療、福祉業	44,948	17.0	38,546	14.3	6,402	16.6	2.7
教育、学習支援業	14,710	5.6	14,410	5.3	300	2.1	0.2
複合サービス事業	2,955	1.1	3,236	1.2	△ 281	△ 8.7	△ 0.1
サービス業（他に分類されないもの）	36,197	13.7	32,902	12.2	3,295	10.0	1.5
公務（他に分類されないもの）	4,973	1.9	4,886	1.8	87	1.8	0.1
分類不能の産業	2,830	1.1	2,000	0.7	830	41.5	0.3

注 平成12年の数値は、標準産業分類改訂後の組替集計結果。

資料 総務省統計局「国勢調査」

## 89 産業別就業者数(つづき)

(2) 産業(部門・大分類)別従業上地位(7区分)別15歳以上就業者数(平成17年10月1日現在)

(単位:人)

産業(部門・大分類)別		就業者数	雇用者 (常雇)	雇用者 (臨時雇)	役員	雇人のある 業主	雇人のない 業主	家族 従業者	家庭 内職者
第1次産業	総数	596,324	396,985	66,407	29,802	18,779	48,130	33,562	2,565
第1次産業	農業	23,237	2,646	1,066	325	1,036	10,869	7,282	—
第1次産業	林業	19,594	1,356	794	217	747	9,829	6,639	—
第1次産業	漁業	608	227	103	30	50	133	65	—
第2次産業	建設業	3,035	1,063	169	78	239	907	578	—
第2次産業	製造業	176,786	122,213	11,854	12,837	6,035	12,514	8,981	2,341
第2次産業	建設業	241	174	13	43	2	9	—	—
第2次産業	製造業	58,957	35,607	2,909	6,178	3,661	7,096	3,506	—
第3次産業	電気・ガス・熱供給・水道業	117,588	86,432	8,932	6,616	2,372	5,409	5,475	2,341
第3次産業	情報通信業	389,749	267,419	52,496	16,476	11,618	24,333	17,145	224
第3次産業	情報通信業	2,622	2,526	77	19	—	—	—	—
第3次産業	情報通信業	11,353	9,457	932	520	59	339	45	—
第3次産業	情報通信業	25,903	20,950	2,326	1,111	217	1,114	184	—
第3次産業	情報通信業	106,462	68,517	12,434	7,307	3,617	7,280	7,297	—
第3次産業	情報通信業	13,638	11,279	1,170	426	111	556	95	—
第3次産業	情報通信業	4,563	2,101	307	915	207	699	331	—
第3次産業	情報通信業	34,640	17,522	6,591	1,101	2,860	2,903	3,657	—
第3次産業	情報通信業	56,744	44,634	8,089	715	1,303	872	1,130	—
第3次産業	情報通信業	26,533	19,359	4,683	289	296	1,744	157	—
第3次産業	情報通信業	8,125	6,545	1,386	142	18	28	6	—
第3次産業	情報通信業	78,644	46,218	12,290	3,931	2,930	8,798	4,243	224
第3次産業	情報通信業	20,522	18,311	2,211	—	—	—	—	—
第3次産業	情報通信業	6,552	4,707	991	164	90	414	154	—
第1次産業	男性	332,302	227,751	22,440	22,226	15,743	37,623	6,287	198
第1次産業	農業	14,435	2,072	619	254	993	9,513	976	—
第1次産業	林業	11,530	886	413	165	709	8,550	800	—
第1次産業	漁業	488	185	79	25	49	130	20	—
第2次産業	建設業	2,417	1,001	127	64	235	833	156	—
第2次産業	製造業	121,350	85,198	6,053	9,854	5,858	11,824	2,374	183
第2次産業	建設業	193	142	7	33	2	9	—	—
第2次産業	製造業	49,156	30,175	2,241	4,799	3,620	7,063	1,258	—
第2次産業	製造業	72,001	54,881	3,805	5,022	2,236	4,752	1,116	183
第3次産業	電気・ガス・熱供給・水道業	192,795	137,694	15,368	12,004	8,819	15,973	2,911	15
第3次産業	情報通信業	2,344	2,300	25	19	—	—	—	—
第3次産業	情報通信業	7,736	6,630	317	453	53	274	8	—
第3次産業	情報通信業	21,635	17,861	1,562	895	205	1,078	33	—
第3次産業	情報通信業	52,044	34,211	3,273	5,206	2,975	5,029	1,347	—
第3次産業	情報通信業	6,285	5,366	107	335	82	380	14	—
第3次産業	情報通信業	2,680	1,162	159	591	179	542	45	—
第3次産業	情報通信業	13,286	6,839	1,792	679	1,766	1,610	599	—
第3次産業	情報通信業	11,796	8,531	875	430	1,766	668	73	—
第3次産業	情報通信業	11,823	9,535	1,544	218	109	396	21	—
第3次産業	情報通信業	5,170	4,454	560	136	7	11	2	—
第3次産業	情報通信業	42,447	25,783	4,627	3,042	2,225	5,985	769	15
第3次産業	情報通信業	15,549	15,022	527	—	—	—	—	—
第3次産業	情報通信業	3,722	2,787	400	114	73	313	26	—
第1次産業	女性	264,022	169,234	43,967	7,576	3,036	10,507	27,275	2,367
第1次産業	農業	8,802	574	447	71	43	1,356	6,306	—
第1次産業	林業	8,064	470	381	52	38	1,279	5,839	—
第1次産業	漁業	120	42	24	5	1	3	45	—
第2次産業	建設業	618	62	42	14	4	74	422	—
第2次産業	製造業	55,436	37,015	5,801	2,983	177	690	6,607	2,158
第2次産業	建設業	48	32	6	10	—	—	—	—
第2次産業	製造業	9,801	5,432	668	1,379	41	33	2,248	—
第2次産業	製造業	45,587	31,551	5,127	1,594	136	657	4,359	2,158
第3次産業	電気・ガス・熱供給・水道業	196,954	129,725	37,128	4,472	2,799	8,360	14,234	209
第3次産業	情報通信業	278	226	52	—	—	—	—	—
第3次産業	情報通信業	3,617	2,827	615	67	6	65	37	—
第3次産業	情報通信業	4,268	3,089	764	216	12	36	151	—
第3次産業	情報通信業	54,418	34,306	9,161	2,101	642	2,251	5,950	—
第3次産業	情報通信業	7,353	5,913	1,063	91	29	176	81	—
第3次産業	情報通信業	1,883	939	148	324	28	157	286	—
第3次産業	情報通信業	21,354	10,683	4,799	422	1,094	1,293	3,058	—
第3次産業	情報通信業	44,948	36,103	7,214	285	85	204	1,057	—
第3次産業	情報通信業	14,710	9,824	3,139	71	187	1,348	136	—
第3次産業	情報通信業	2,955	2,091	826	6	11	17	4	—
第3次産業	情報通信業	36,197	20,435	7,663	889	705	2,813	3,474	209
第3次産業	情報通信業	4,973	3,289	1,684	—	—	—	—	—
第3次産業	情報通信業	2,830	1,920	591	50	17	101	128	—

注 就業者数には従業上の地位不詳を含む。

資料 総務省統計局「国勢調査」

90 労働組合数及び組合員数(各年6月30日現在)

(1) 産業別規模別組合数及び組合員数

年次及び産業別	合 計		29人以下		30～99人		100～299人	
	組合数	組合員数	組合数	組合員数	組合数	組合員数	組合数	組合員数
平成17年	686	83,020	279	3,586	215	12,023	121	20,965
18	661	80,578	270	3,399	204	11,438	117	20,310
19	644	79,298	267	3,461	187	10,505	120	20,430
20	624	79,567	252	3,263	183	10,263	118	19,995
21	621	78,870	251	3,248	181	10,148	117	19,742
農業、林業	2	13	2	13	—	—	—	—
漁業	1	95	—	—	1	95	—	—
鉱業	—	—	—	—	—	—	—	—
建設業	26	5,060	8	100	11	584	6	1,191
製造業	146	19,946	58	861	43	2,337	26	3,807
電気・ガス・熱供給・水道業	12	1,936	3	62	3	230	3	448
情報通信業	31	3,962	13	135	11	648	2	300
運輸業	73	4,683	40	502	20	1,099	10	1,635
卸売・小売業	92	7,788	36	441	32	1,828	20	3,728
金融業・保険業	40	6,545	15	190	8	456	7	1,099
不動産業	—	—	—	—	—	—	—	—
学術研究・専門・技術サービス業	5	202	3	30	1	60	1	112
宿泊業・飲食サービス業	5	176	2	10	3	166	—	—
生活関連サービス業・娯楽業	19	550	11	88	7	344	1	118
教育・学習支援業	30	6,737	13	238	4	221	6	1,361
医療・福祉	58	5,595	21	262	18	847	13	1,898
複合サービス事業	14	3,593	2	33	—	—	8	1,204
公共のサービス	17	682	10	115	6	340	1	227
分類不能の産業	45	11,225	10	141	12	838	13	2,614
	5	82	4	27	1	55	—	—

年次及び産業別	300～499人		500～999人		1,000人以上	
	組合数	組合員数	組合数	組合員数	組合数	組合員数
平成17年	43	16,915	19	13,797	9	15,734
18	42	16,576	19	13,449	9	15,406
19	42	16,420	20	14,381	8	14,101
20	42	16,449	21	15,229	8	14,368
21	43	16,714	20	13,963	9	15,055
農業、林業	—	—	—	—	—	—
漁業	—	—	—	—	—	—
鉱業	—	—	—	—	—	—
建設業	—	—	—	—	1	3,185
製造業	9	3,477	7	4,992	3	4,472
電気・ガス・熱供給・水道業	3	1,196	—	—	—	—
情報通信業	2	733	3	2,146	—	—
運輸業	2	697	1	750	—	—
卸売・小売業	3	957	1	834	—	—
金融業・保険業	8	3,249	1	523	1	1,028
不動産業	—	—	—	—	—	—
学術研究・専門・技術サービス業	—	—	—	—	—	—
宿泊業・飲食サービス業	—	—	—	—	—	—
生活関連サービス業・娯楽業	—	—	—	—	—	—
教育・学習支援業	4	1,658	2	1,604	1	1,655
医療・福祉	5	1,923	1	665	—	—
複合サービス事業	2	703	1	504	1	1,149
公共のサービス	—	—	—	—	—	—
分類不能の産業	5	2,121	3	1,945	2	3,566
	—	—	—	—	—	—

資料 石川県労働企画課「石川県労働組合調査」

90 労働組合数及び組合員数(各年6月30日現在)(つづき)

(2) 適用法規別組合数及び組合員数

年次	総 数		労働組合法		特定独立行政法人等労働関係法		地方公営企業労働関係法		国家公務員法		地方公務員法	
	組合数	組合員数	組合数	組合員数	組合数	組合員数	組合数	組合員数	組合数	組合員数	組合数	組合員数
平成17年	686	83,020	581	57,481	19	2,905	14	2,118	26	2,027	46	18,489
18	661	80,578	565	55,795	14	2,807	14	2,031	24	2,022	44	17,923
19	644	79,298	550	55,377	14	2,760	14	1,984	24	2,006	42	17,171
20	624	79,567	540	58,552	4	456	14	1,928	24	1,914	42	16,717
21	621	78,870	537	58,143	4	466	14	1,937	24	1,976	42	16,348

資料 石川県労働企画課「石川県労働組合調査」



## 91 月別産業別企業整備状況

(単位：件、人)

年度及び 月次	事業所数	整理人員	産 業 別	事業所数	整理人員
平成17年度	630	3,349	農、林、漁業	9	82
18	588	2,979	鉱業	3	8
19	565	2,521	建設業	170	756
20	1255	8,371	製造業	352	2,505
21	1,066	5,964	食料品・飲料等	17	312
			繊維工業	68	552
			木材・家具関係	14	40
平成21年4月	235	1,277	紙加工・印刷等	24	293
5	113	491	化学工業・石油製品・ プラスチック・ゴム製品	2	19
6	86	405	窯業・土石製品	22	83
7	87	454	鉄鋼業	2	11
			非鉄金属	36	134
8	74	387	金属製品	52	264
9	71	454	はん用機械器具	38	266
10	81	682	電子部品・デバイス・ 電子回路	37	198
11	57	424	電気機械器具	8	33
			情報通信機械器具	7	71
12	64	341	輸送用機械器具	11	125
平成22年1月	75	350	なめし皮・毛皮、その他	14	104
2	52	326	電気・ガス・熱供給・水道業	—	—
3	71	373	情報通信業	22	106
			運輸業・郵便業	72	275
			卸売業・小売業	191	756
			金融・保険・不動産・ 物品賃貸業	11	43
			学術研究、専門、技術サービス	9	31
			宿泊業・飲食サービス業	26	170
			生活関連サービス業・娯楽業	9	44
			教育・学習支援業	15	47
			医療・福祉	16	67
			複合サービス事業	8	26
			サービス業	153	1,048
			公務・その他	—	—

注1 同一月中に2人以上の人員整理が行われたものを計上。

2 平成21年度より、平成19年11月改訂の「日本標準産業分類」で表章。

資料 石川労働局「業務概要」

92 職業紹介状況  
(1) 一般職業紹介状況

年度、月及び 安定所別	求 職		就 職		
	新規求職 申込件数	月間有効 求職者数	就 職 件 数	うち他県へ	うち受給者
平成17年度	71,944	259,894	28,426	1,266	6,258
18	66,121	241,344	26,753	1,163	5,835
19	61,543	228,904	24,164	1,091	5,741
20	71,202	264,474	23,073	978	5,501
21	76,420	330,262	24,762	846	6,542
平成21年4月	9,072	30,532	2,144	52	518
5	6,015	29,706	1,761	64	509
6	6,102	29,435	2,015	42	580
7	5,837	28,435	2,053	63	571
8	5,362	27,477	1,823	64	554
9	6,108	27,319	2,324	70	650
10	6,335	27,155	2,469	167	680
11	5,028	25,744	2,065	67	584
平成22年12月	4,888	24,103	1,525	49	391
1月	7,428	25,710	1,680	65	460
2	6,153	26,104	1,843	55	444
3	8,092	28,542	3,060	88	601
金沢	34,832	148,963	10,066	335	2,749
小松	12,338	54,772	3,917	79	1,026
白川	11,440	49,432	3,697	108	1,044
七尾	8,515	39,056	3,359	78	846
加賀	5,271	21,876	2,074	87	495
輪島	4,024	16,163	1,649	159	382

注1 受給者とは雇用保険受給者である。  
2 有効求人倍率＝月間有効求人数÷月間有効求職者数  
3 各月には金沢人材銀行の取扱件数を含むため、その年度計と職業安定所別の合計とは一致しない。  
資料 石川労働局「業務概要」

92 職業紹介状況(つづき)  
(2) 産業別新規求人状況(新規学卒を除きパートを含む)

(単位：人、%)

産 業 別	平成17年度	18 年 度	19 年 度	20 年 度	21 年 度	対前年度 増 減 率
総 数	110,305	117,325	113,088	89,528	65,495	△ 26.8
農、林、漁業	630	652	503	431	412	△ 4.4
鉱業	26	17	24	10	10	0.0
建設業	8,600	8,540	7,890	5,762	4,769	△ 17.2
製造業	16,332	17,258	15,706	9,701	6,410	△ 33.9
電気・ガス・熱供給・水道業	60	47	50	27	18	△ 33.3
情報通信業	3,071	2,881	2,475	2,585	1,915	△ 25.9
運輸業	8,185	7,772	7,241	5,432	4,185	△ 23.0
卸売・小売業	18,846	17,895	17,919	16,023	10,152	△ 36.6
金融・保険・不動産・物品賃貸業	1,873	1,835	1,530	1,488	1,685	13.2
学术研究・専門・技術サービス業	—	—	—	—	2173	—
宿泊・飲食サービス業	9,510	11,184	10,796	9,468	7,533	△ 20.4
生活関連サービス・娯楽業	—	—	—	—	2883	—
教育・学習支援業	1,323	953	983	951	1,103	16.0
医療・福祉	10,185	13,853	17,037	14,948	9,969	△ 33.3
複合サービス事業	1,033	1,072	1,027	530	668	26.0
サービス業	29,391	32,064	28,612	20,651	9,641	△ 53.3
公務・その他	1,240	1,302	1,295	1,521	1,969	29.5

注 平成21年度より、平成19年11月改訂の「日本標準産業分類」で表章。  
資料 石川労働局「業務概要」



## 介 紹 状 況

(新規学卒を除きパートを含む)

(単位：件、人、倍)

求 人		充 足		有効求人倍率
新 規 求 人 数	月間有効求人数	充 足 数	う ち 他 県 から	
110,305	285,077	27,997	1,039	1.10
117,325	315,651	26,567	1,158	1.31
113,088	305,700	24,011	1,069	1.34
89,528	244,071	22,945	967	0.92
<b>65,495</b>	<b>159,830</b>	<b>24,769</b>	<b>877</b>	<b>0.48</b>
5,623	14,613	2,169	73	0.48
4,573	12,973	1,768	69	0.44
5,244	12,751	2,053	64	0.43
5,389	12,540	2,068	78	0.44
5,176	12,642	1,817	46	0.46
5,708	13,503	2,321	82	0.49
6,407	14,209	2,377	75	0.52
4,976	13,498	2,084	84	0.52
4,632	12,561	1,542	64	0.52
5,385	12,453	1,666	66	0.48
5,599	13,136	1,850	67	0.50
6,783	14,951	3,054	109	0.52
34,986	88,498	12,175	612	0.59
7,025	15,819	3,315	55	0.29
8,403	19,928	2,993	120	0.40
7,271	17,031	3,031	20	0.44
5,176	12,622	1,912	63	0.58
2,634	5,932	1,343	7	0.37

## 92 職 業 紹 介 状 況 (つづき)

(3) 平成22年3月新規学校卒業者安定所別職業紹介状況

(単位：人)

項 目				合 計	金 沢	小 松	白 山	七 尾	加 賀	輪 島
中 学 校	求 職 者 数	{	計	3	—	1	—	—	2	—
			男	2	—	—	—	2	—	
			女	1	—	1	—	—	—	
	求 人 数	{	計	3	—	1	—	—	2	—
			男	3	—	1	—	—	2	—
			女	2	—	—	—	2	—	
高 等 学 校	求 職 者 数	{	計	1,717	720	341	132	236	124	164
			男	976	399	204	71	146	74	82
			女	741	321	137	61	90	50	82
	求 人 数	{	計	2,189	1,033	332	328	218	200	78
			男	1,687	701	341	126	231	124	164
			女	961	388	204	69	144	74	82
就 職 者 数	{	計	726	313	137	57	87	50	82	
		男								
		女								

92 職業紹介状況(つづき)

(4) パートタイム職業紹介状況

(単位：件、人、倍)

年度	項目	新規求職 申込件数	月間有効 求職者数	新規求人数	月間有効 求人数	就職件数	有効求人倍率
平成17年度		14,541	49,366	34,049	88,994	7,013	1.80
18		14,254	49,738	35,947	95,781	6,834	1.93
19		13,801	49,706	33,364	90,597	6,176	1.82
20		17,359	61,798	30,433	80,714	6,840	1.31
21		21,285	84,152	23,885	57,425	8,451	0.68
対前年度増減率		22.6	36.2	△21.5	△28.9	23.6	△0.6ポ

注 ポはポイント数  
資料 石川労働局「業務概要」

92 職業紹介状況(つづき)

(5) 中高年齢者求職・就職状況

(単位：件、人、%)

年度		平成17年度	18年度	19年度	20年度	21年度	対前年度 増減率
求職	①新規求職者(全数)	71,944	66,121	61,543	71,202	76,420	7.3
	②うち中高年齢者数	25,393	23,112	21,360	25,710	29,253	13.8
	常用	15,954	14,379	13,208	15,930	17,733	11.3
	臨時・季節	3,000	2,188	1,798	1,567	1,378	△12.1
	パートタイム	6,439	6,545	6,354	8,213	10,142	23.5
就職	中高年齢者の占める割合(②/①×100)	35.3	35.0	34.7	36.1	38.3	2.2ポ
	①就職件数(全数)	28,426	26,753	24,164	23,073	24,762	7.3
	②うち中高年齢者数	9,674	8,764	7,720	7,484	8,700	16.2
	常用	4,750	4,438	4,117	3,933	3,947	0.4
	臨時・季節	2,123	1,517	1,034	760	1,279	68.3
就職	パートタイム	2,801	2,809	2,569	2,791	3,474	24.5
	中高年齢者の占める割合(②/①×100)	34.0	32.8	31.9	32.4	35.1	2.7ポ
	中高年齢者の就職率	38.1	37.9	36.1	29.1	29.7	0.6ポ

注 1 中高年齢者とは45歳以上の者  
2 就職率＝就職件数／新規求職者数×100  
3 ポはポイント数  
資料 石川労働局「業務概要」

## 93 産業大分類別賃金指数及び雇用指数

(規模5人以上)

(平成17年=100)

年次及び月次	調 産 業 査 計	建 設 業	製 造 業	電気・ガス ・熱供給・ 水道業
<b>名目賃金指数</b>				
平成18年平均	95.4	93.0	94.9	103.0
19	95.8	98.9	93.3	103.1
20	92.8	99.6	96.4	95.0
21	<b>87.8</b>	<b>91.1</b>	<b>91.9</b>	<b>85.4</b>
平成21年1月	80.2	100.4	81.8	67.7
2	74.3	84.3	74.5	65.1
3	74.8	82.6	75.0	65.0
4	75.2	82.3	76.4	63.7
5	73.8	76.7	76.0	64.1
6	112.8	83.9	107.3	163.1
7	105.6	110.0	130.0	78.4
8	81.0	91.2	84.7	64.8
9	74.1	89.2	78.3	65.0
10	73.6	77.9	77.0	66.7
11	80.3	79.1	92.8	92.3
12	147.9	135.7	149.1	168.4
<b>実質賃金指数</b>				
平成18年平均	95.2	92.8	94.7	102.8
19	95.3	98.4	92.8	102.6
20	90.3	96.9	93.8	92.4
21	<b>86.4</b>	<b>89.7</b>	<b>90.5</b>	<b>84.1</b>
平成21年1月	79.3	99.3	80.9	67.0
2	73.4	83.3	73.6	64.3
3	73.8	81.5	74.0	64.1
4	73.9	80.8	75.0	62.6
5	72.4	75.2	74.5	62.8
6	111.1	82.7	105.7	160.7
7	104.1	108.5	128.2	77.3
8	79.3	89.2	82.9	63.4
9	72.5	87.3	76.6	63.6
10	72.5	76.7	75.9	65.7
11	79.2	78.0	91.5	91.0
12	145.9	133.8	147.0	166.1
<b>雇用指数</b>				
平成18年平均	102.5	96.8	107.1	100.7
19	105.7	94.0	115.1	104.2
20	107.8	87.4	120.5	121.5
21	<b>105.5</b>	<b>67.0</b>	<b>120.1</b>	<b>64.8</b>
平成21年1月	105.3	63.0	120.7	65.9
2	104.3	62.9	118.9	65.7
3	103.8	63.4	118.5	65.7
4	105.9	68.8	120.3	66.0
5	105.5	68.3	119.4	66.0
6	105.7	69.3	119.7	66.6
7	106.0	69.2	120.5	64.6
8	105.8	69.8	120.2	63.8
9	105.9	68.3	120.0	63.5
10	105.8	67.8	120.6	63.4
11	106.0	66.9	121.4	63.2
12	106.1	66.6	121.1	63.2

## 94 産業大分類（製造業、サービス業—中分類）別

(規模 5 人以上)

年次 及び月次	産業分類	調 査 産 業 計			建 設 業			製 造 業 計			食料品、飲料・たばこ・	
		現金給与 総額	定期給与	特別給与	現金給与 総額	定期給与	特別給与	現金給与 総額	定期給与	特別給与	現金給与 総額	定期給与
合 計												
平成21年平均		285,351	239,077	46,274	324,132	284,874	39,258	311,421	257,840	53,581	206,750	182,223
平成21年 1 月		260,510	241,354	19,156	357,085	326,291	30,794	276,808	256,720	20,088	191,799	184,081
2		260,510	238,685	2,565	299,837	299,837	0	252,250	250,589	1,661	178,841	178,622
3		243,014	237,369	5,645	293,845	293,845	0	253,812	250,744	3,068	178,666	178,376
4		244,307	240,223	4,084	292,703	285,810	6,893	258,785	256,431	2,354	186,017	184,029
5		239,848	237,626	2,222	272,898	272,898	0	257,359	256,406	953	181,432	181,044
6		366,488	241,089	125,399	298,595	284,823	13,772	363,305	259,695	103,610	247,042	181,406
7		343,022	238,202	104,820	391,334	276,017	115,317	440,068	256,380	183,688	268,670	181,312
8		262,953	237,685	25,268	324,412	271,272	53,140	286,846	258,697	28,149	189,747	183,394
9		240,831	236,973	3,858	317,303	275,959	41,344	265,007	259,763	5,244	179,379	179,379
10		239,058	237,725	1,333	277,158	277,158	0	260,688	259,763	925	181,223	181,223
11		260,695	240,892	19,803	281,385	281,385	0	314,216	264,020	50,196	185,267	185,267
12		480,394	241,079	239,315	482,735	278,625	204,110	504,759	264,672	240,087	310,204	188,472
男												
平成21年平均		348,752	290,623	58,129	349,451	306,574	42,877	369,332	302,626	66,706	292,217	249,654
平成21年 1 月		317,407	295,059	22,348	385,827	352,153	33,674	327,150	303,699	23,451	268,706	256,152
2		294,085	290,411	3,674	320,676	320,676	0	297,248	295,530	1,718	251,213	250,702
3		297,723	289,431	8,292	313,552	313,552	0	300,346	296,716	3,630	253,268	252,587
4		297,535	292,110	5,425	315,370	307,591	7,779	305,612	302,475	3,137	260,236	255,528
5		291,751	289,462	2,289	292,656	292,656	0	303,458	302,158	1,300	253,797	253,292
6		438,619	291,958	146,661	320,063	305,414	14,649	435,899	303,887	132,012	366,674	247,831
7		430,698	287,733	142,965	418,665	296,778	121,887	531,063	300,182	230,881	404,210	245,929
8		324,021	286,998	37,023	352,053	292,053	60,000	337,733	303,200	34,533	251,441	245,695
9		293,344	287,269	6,075	345,082	296,934	48,148	309,819	303,646	6,173	242,439	242,439
10		291,712	290,261	1,451	298,902	298,902	0	304,356	303,131	1,225	243,362	243,362
11		320,324	293,723	26,601	304,977	304,977	0	371,496	308,007	63,489	251,461	251,461
12		585,697	293,007	292,690	525,997	302,850	223,147	600,456	308,441	292,015	450,250	252,208
女												
平成21年平均		209,651	177,531	32,120	200,868	179,226	21,642	193,859	166,922	26,937	141,130	130,451
平成21年 1 月		191,787	176,485	15,302	215,845	199,204	16,641	176,148	162,784	13,364	134,330	130,226
2		177,238	176,017	1,221	197,507	197,507	0	163,962	162,414	1,548	124,693	124,693
3		177,074	174,621	2,453	197,686	197,686	0	162,306	160,342	1,964	123,370	123,370
4		180,326	177,854	2,472	185,487	182,781	2,706	165,632	164,835	797	131,753	131,753
5		177,257	175,117	2,140	178,243	178,243	0	162,871	162,628	243	127,810	127,508
6		278,897	179,317	99,580	192,011	182,593	9,418	214,823	169,304	45,519	156,331	131,040
7		239,418	179,673	59,745	258,232	174,909	83,323	256,796	168,159	88,637	164,088	131,454
8		190,300	179,017	11,283	187,313	168,197	19,116	183,214	168,065	15,149	141,309	134,480
9		179,157	177,902	1,255	177,042	170,052	6,990	172,618	169,288	3,330	129,578	129,578
10		177,562	176,366	1,196	170,182	170,182	0	170,555	170,248	307	132,272	132,272
11		190,298	178,520	11,778	168,596	168,596	0	195,152	172,587	22,565	132,553	132,553
12		355,263	179,373	175,890	280,707	165,501	115,206	303,930	172,818	131,112	195,878	136,442

資料 石川県統計情報室「毎月勤労統計調査地方調査」

## 性別常用労働者 1 人平均月間現金給与額

(単位：円)

製				造			業					
飼料製造業	織 維 工 業			衣服・その他の繊維製品製造業			印刷・同関連産業			窯業・土石製品製造業		
特別給与	現金給与 総額	定期給与	特別給与	現金給与 総額	定期給与	特別給与	現金給与 総額	定期給与	特別給与	現金給与 総額	定期給与	特別給与
24,527	267,756	233,016	34,740	169,316	149,441	19,875	272,592	246,573	26,019	266,711	232,002	34,709
7,718	410,309	243,473	166,836	145,430	145,430	0	277,692	245,958	31,734	231,892	226,320	5,572
219	236,402	236,020	382	131,902	131,902	0	255,963	255,963	0	219,732	219,732	0
290	234,174	233,886	288	141,441	141,441	0	254,237	254,237	0	221,206	221,206	0
1,988	234,387	234,236	151	133,927	133,781	146	253,261	252,266	995	225,736	225,329	407
388	231,000	231,000	0	136,208	136,174	34	257,590	254,019	3,571	223,224	223,224	0
65,636	282,236	206,357	75,879	244,771	162,813	81,958	253,982	252,515	1,467	323,460	222,475	100,985
87,358	256,206	232,881	23,325	205,267	154,687	50,580	350,246	236,524	113,722	350,901	234,414	116,487
6,353	237,224	231,385	5,839	159,698	150,636	9,062	252,310	235,006	17,304	243,360	236,567	6,793
0	234,347	234,347	0	165,665	165,665	0	246,769	240,955	5,814	235,123	235,123	0
0	233,549	233,238	311	161,764	161,764	0	243,420	242,576	844	241,758	241,758	0
0	304,814	241,188	63,626	234,434	158,161	76,273	247,995	246,912	1,083	250,236	250,236	0
121,732	310,305	236,941	73,364	232,196	172,512	59,684	377,743	242,216	135,527	439,356	250,429	188,927
42,563	330,574	286,032	44,542	305,985	266,878	39,107	329,328	295,360	33,968	348,428	299,944	48,484
12,554	527,477	304,582	222,895	292,852	292,852	0	339,626	299,349	40,277	297,115	288,808	8,307
511	292,374	292,154	220	286,345	286,345	0	310,041	310,041	0	277,047	277,047	0
681	290,882	290,765	117	289,185	289,185	0	307,883	307,883	0	280,445	280,445	0
4,708	285,406	285,299	107	282,963	282,963	0	305,791	304,495	1,296	284,390	283,956	434
505	280,020	280,020	0	241,682	241,520	162	316,205	311,466	4,739	280,075	280,075	0
118,843	358,500	253,997	104,503	323,398	261,371	62,027	307,113	305,268	1,845	411,917	277,572	134,345
158,281	310,003	282,468	27,535	449,596	251,484	198,112	430,673	282,680	147,993	501,548	319,732	181,816
5,746	284,390	280,928	3,462	250,286	249,354	932	299,126	279,703	19,423	321,650	321,650	0
0	286,907	286,907	0	255,436	255,436	0	291,482	284,908	6,574	314,411	314,411	0
0	284,794	284,347	447	256,527	256,527	0	288,966	287,910	1,056	324,424	324,424	0
0	376,393	293,264	83,129	317,220	247,398	69,822	291,620	290,391	1,229	334,223	334,223	0
198,042	382,312	291,794	90,518	451,321	277,540	173,781	455,186	286,865	168,321	634,783	333,028	301,755
10,679	186,336	164,301	22,035	137,178	121,826	15,352	186,431	172,483	13,948	199,314	175,967	23,347
4,104	255,406	162,684	92,722	117,766	117,766	0	190,116	170,462	19,654	168,165	165,266	2,899
0	162,125	161,527	598	101,956	101,956	0	180,937	180,937	0	162,035	162,035	0
0	158,435	157,919	516	112,717	112,717	0	181,573	181,573	0	161,934	161,934	0
0	166,062	165,853	209	101,646	101,468	178	185,181	184,576	605	165,973	165,594	379
302	164,106	164,106	0	108,040	108,040	0	179,431	177,417	2,014	164,038	164,038	0
25,291	206,077	158,783	47,294	220,595	132,510	88,085	186,446	185,460	986	230,925	164,838	66,087
32,634	184,287	166,590	17,697	145,128	130,861	14,267	215,331	159,099	56,232	255,069	180,140	74,929
6,829	175,105	166,135	8,970	136,953	125,850	11,103	172,377	158,691	13,686	192,219	180,988	11,231
0	166,060	166,060	0	141,894	141,894	0	170,012	165,503	4,509	181,916	181,916	0
0	166,772	166,638	134	137,009	137,009	0	164,154	163,680	474	186,236	186,236	0
0	209,293	171,693	37,600	213,347	135,431	77,916	171,080	170,254	826	193,971	193,971	0
59,436	215,366	164,619	50,747	175,629	145,399	30,230	242,856	164,449	78,407	308,736	195,222	113,514

## 94 産業大分類（製造業、サービス業—中分類）別

(規模 5 人以上)

産業分類 年次及び月次		製 造										
		金 属 製 品 製 造 業			一 般 機 械 器 具 製 造 業			電 気 機 械 器 具 製 造 業			情 報 通 信 機 械 器 具	
		現金給与 総額	定期給与	特別給与	現金給与 総額	定期給与	特別給与	現金給与 総額	定期給与	特別給与	現金給与 総額	定期給与
合 計												
平成21年平均		303,028	266,211	36,817	346,658	273,168	73,490	329,386	265,574	63,812	376,196	299,294
平成21年 1 月		251,385	251,385	0	287,344	275,304	12,040	306,747	306,747	0	307,478	301,928
2		244,453	244,453	0	276,271	276,271	0	312,072	312,072	0	293,158	293,158
3		243,059	243,059	0	271,922	271,922	0	315,804	306,892	8,912	347,048	291,264
4		238,282	238,282	0	277,231	270,276	6,955	328,793	328,793	0	303,126	298,690
5		245,076	245,076	0	267,885	267,885	0	315,788	315,788	0	293,304	292,730
6		315,344	269,109	46,235	442,049	272,851	169,198	834,827	324,770	510,057	442,392	295,332
7		461,030	267,963	193,067	497,300	270,898	226,402	278,999	211,551	67,448	589,975	304,261
8		288,959	288,219	740	326,888	272,729	54,159	247,638	220,156	27,482	304,945	304,945
9		290,842	290,842	0	277,714	274,497	3,217	217,440	217,440	0	358,092	303,060
10		286,522	286,522	0	277,430	273,553	3,877	215,733	215,733	0	307,053	307,053
11		289,645	289,645	0	451,588	274,569	177,019	265,473	222,775	42,698	335,753	300,566
12		498,262	287,399	210,863	507,389	277,337	230,052	311,009	216,189	94,820	620,381	298,337
男												
平成21年平均		341,849	299,323	42,526	368,707	289,467	79,240	413,873	326,886	86,987	452,952	360,550
平成21年 1 月		288,304	288,304	0	305,001	291,876	13,125	378,957	378,957	0	374,789	367,915
2		278,836	278,836	0	292,572	292,572	0	380,406	380,406	0	354,987	354,987
3		276,760	276,760	0	287,804	287,804	0	383,567	373,575	9,992	427,330	354,397
4		269,923	269,923	0	295,330	287,324	8,006	398,121	398,121	0	364,736	363,087
5		280,087	280,087	0	283,832	283,832	0	379,695	379,695	0	349,026	348,486
6		357,943	303,334	54,609	474,978	289,437	185,541	1,068,941	392,433	676,508	549,943	350,047
7		517,720	294,802	222,918	529,817	287,221	242,596	339,204	261,206	77,998	709,196	369,535
8		321,433	320,458	975	348,550	289,832	58,718	310,247	267,982	42,265	367,616	367,616
9		322,068	322,068	0	294,327	291,017	3,310	265,617	265,617	0	436,409	365,250
10		317,328	317,328	0	294,036	289,892	4,144	264,092	264,092	0	369,291	369,291
11		321,135	321,135	0	481,789	289,759	192,030	335,096	270,194	64,902	376,950	359,408
12		546,344	318,234	228,110	538,112	293,079	245,033	375,718	262,414	113,304	737,812	356,579
女												
平成21年平均		192,316	171,782	20,534	230,875	187,582	43,293	158,189	141,336	16,853	265,629	211,055
平成21年 1 月		160,169	160,169	0	191,842	185,671	6,171	146,721	146,721	0	212,540	208,857
2		160,065	160,065	0	190,433	190,433	0	155,144	155,144	0	205,914	205,914
3		160,949	160,949	0	188,727	188,727	0	155,701	149,339	6,362	233,587	202,039
4		160,101	160,101	0	182,388	180,938	1,450	153,236	153,236	0	215,967	207,588
5		152,631	152,631	0	183,425	183,425	0	145,236	145,236	0	214,232	213,609
6		196,068	173,281	22,787	268,199	185,282	82,917	216,264	145,996	70,268	289,586	217,594
7		286,945	185,545	101,400	331,077	187,460	143,617	177,584	127,907	49,677	419,187	210,754
8		186,931	186,931	0	215,558	184,828	30,730	140,795	138,541	2,254	214,258	214,258
9		189,388	189,388	0	190,962	188,233	2,729	134,721	134,721	0	244,333	212,726
10		185,739	185,739	0	190,390	187,913	2,477	132,274	132,274	0	215,667	215,667
11		183,723	183,723	0	292,363	194,482	97,881	145,338	140,953	4,385	274,266	212,745
12		333,474	181,720	151,754	344,436	193,841	150,595	201,434	137,914	63,520	443,944	210,830

注 次の産業は対象事業所が少ないため、それぞれ一括して算定した。  
 資料 F 製造業中で、F 一括 1：13木材、14家具 F 一括 2：15パルプ・紙、17化学、18石油・石炭、19プラスチック、20ゴム、  
 石川県統計情報室「毎月勤労統計調査地方調査」

## 性別常用労働者 1 人平均月間現金給与額（つづき）

（単位：円）

業												
製造業	電子部品・デバイス製造業			F 一 括 産 業 1			F 一 括 産 業 2			F 一 括 産 業 3		
特別給与	現金給与 総 額	定期給与	特別給与	現金給与 総 額	定期給与	特別給与	現金給与 総 額	定期給与	特別給与	現金給与 総 額	定期給与	特別給与
76,902	389,581	312,313	77,268	308,009	258,255	49,754	285,854	243,710	42,144	326,547	276,714	49,833
5,550	295,441	295,384	57	256,060	256,060	0	249,307	248,734	573	272,794	272,794	0
0	268,311	268,018	293	268,491	268,491	0	245,418	245,039	379	316,807	277,686	39,121
55,784	279,679	278,636	1,043	284,310	282,978	1,332	245,192	243,148	2,044	280,233	280,233	0
4,436	303,147	303,121	26	311,999	288,269	23,730	248,778	248,144	634	264,700	264,700	0
574	313,291	313,280	11	264,430	264,048	382	249,886	242,778	7,108	255,240	255,129	111
147,060	317,713	317,491	222	447,451	260,082	187,369	298,405	242,979	55,426	358,467	270,702	87,765
285,714	673,988	319,353	354,635	342,342	261,137	81,205	399,241	245,061	154,180	464,344	279,874	184,470
0	381,544	324,921	56,623	259,806	249,767	10,039	257,991	238,313	19,678	295,675	283,538	12,137
55,032	326,237	326,013	224	322,620	252,245	70,375	246,730	241,178	5,552	280,106	280,106	0
0	325,931	325,903	28	251,455	251,455	0	241,808	241,808	0	280,856	280,856	0
35,187	334,895	334,876	19	247,554	247,554	0	242,330	242,330	0	302,853	292,644	10,209
322,044	823,251	335,486	487,765	431,108	253,265	177,843	504,459	245,061	259,398	553,544	282,561	270,983
92,402	435,097	348,141	86,956	331,849	277,515	54,334	331,648	282,253	49,395	356,163	301,547	54,616
6,874	328,214	328,141	73	276,749	276,749	0	290,260	289,495	765	294,547	294,547	0
0	298,899	298,619	280	286,982	286,982	0	281,969	281,520	449	333,402	299,158	34,244
72,933	316,860	315,647	1,213	302,271	301,015	1,256	281,315	278,291	3,024	299,960	299,960	0
1,649	343,816	343,782	34	329,517	305,460	24,057	284,098	283,132	966	278,958	278,958	0
540	357,307	357,294	13	286,123	285,689	434	292,137	281,129	11,008	269,080	268,967	113
199,896	352,465	352,199	266	477,908	279,684	198,224	331,492	276,669	54,823	371,054	286,224	84,830
339,661	752,085	354,258	397,827	372,586	284,423	88,163	474,023	286,706	187,317	535,766	308,077	227,689
0	417,312	359,523	57,789	280,785	269,138	11,647	307,722	279,755	27,967	327,950	318,336	9,614
71,159	360,072	359,807	265	348,241	269,908	78,333	285,774	280,746	5,028	313,141	313,141	0
0	359,612	359,577	35	268,198	268,198	0	279,892	279,892	0	313,108	313,108	0
17,542	369,834	369,812	22	267,869	267,869	0	282,578	282,578	0	338,001	328,448	9,553
381,233	906,244	369,386	536,858	469,043	270,868	198,175	596,199	287,185	309,014	623,742	315,321	308,421
54,574	241,905	196,069	45,836	214,553	182,753	31,800	209,875	179,762	30,113	222,550	189,512	33,038
3,683	187,586	187,580	6	170,500	170,500	0	178,886	178,643	243	193,865	193,865	0
0	183,285	182,957	328	192,276	192,276	0	182,627	182,368	259	256,589	199,774	56,815
31,548	173,802	173,243	559	208,556	206,900	1,656	181,545	181,228	317	201,111	201,111	0
8,379	186,334	186,330	4	237,866	215,517	22,349	187,631	187,571	60	205,710	205,710	0
623	184,682	184,678	4	173,897	173,733	164	177,102	176,713	389	198,503	198,400	103
71,992	201,074	200,998	76	320,154	178,154	142,000	242,044	185,589	56,455	307,570	207,937	99,633
208,433	410,371	201,530	208,841	229,430	174,201	55,229	282,200	179,883	102,317	239,118	190,938	48,180
0	258,360	205,752	52,608	177,899	174,140	3,759	178,757	172,285	6,472	193,487	173,364	20,123
31,607	207,698	207,619	79	217,041	179,461	37,580	183,207	176,801	6,406	175,212	175,212	0
0	207,670	207,665	5	188,084	188,084	0	180,299	180,299	0	177,713	177,713	0
61,521	210,155	210,150	5	173,248	173,248	0	178,621	178,621	0	192,419	180,148	12,271
233,114	519,623	211,462	308,161	292,118	188,768	103,350	358,267	177,935	180,332	333,047	179,660	153,387

21なめしかわ、23鉄鋼、24非鉄金属、32その他の製造業 F一括3：30輸送用機器、31精密機器

## 94 産業大分類（製造業、サービス業—中分類）別

(規模 5 人以上)

産業分類 年次及び月次	電気・ガス・熱供給・水道業			情報通信業			運輸業			卸売・小売業	
	現金給与総額	定期給与	特別給与	現金給与総額	定期給与	特別給与	現金給与総額	定期給与	特別給与	現金給与総額	定期給与
合計											
平成21年平均	496,342	379,301	117,041	400,590	315,255	85,335	215,569	194,447	21,122	230,677	198,604
平成21年 1 月	394,274	394,274	0	324,054	323,496	558	196,821	196,286	535	224,341	197,359
2	379,061	379,061	0	315,165	315,032	133	197,722	197,722	0	195,904	195,557
3	378,358	378,358	0	315,169	314,556	613	226,834	202,039	24,795	198,194	193,174
4	370,604	370,216	388	317,311	315,750	1,561	219,471	205,307	14,164	199,602	196,857
5	373,217	372,042	1,175	317,165	316,609	556	206,710	206,683	27	200,293	195,871
6	949,605	366,475	583,130	729,646	313,915	415,731	226,230	207,757	18,473	218,179	199,072
7	456,236	368,099	88,137	343,538	308,836	34,702	258,083	181,629	76,454	311,102	201,215
8	377,345	377,345	0	349,040	299,655	49,385	188,027	182,990	5,037	252,463	200,860
9	378,355	378,355	0	313,093	312,472	621	181,241	180,787	454	198,693	197,029
10	388,450	388,450	0	321,055	319,855	1,200	189,785	186,159	3,626	201,026	198,214
11	537,476	394,111	143,365	320,682	320,266	416	207,677	191,063	16,614	204,950	204,742
12	980,357	385,929	594,428	847,712	323,091	524,621	289,193	194,509	94,684	365,442	203,553
男											
平成21年平均	522,258	398,472	123,786	499,176	383,895	115,281	227,852	204,992	22,860	313,016	262,685
平成21年 1 月	415,255	415,255	0	393,851	393,285	566	209,926	209,499	427	301,057	259,811
2	397,474	397,474	0	387,308	387,308	0	209,548	209,548	0	256,206	255,852
3	395,694	395,694	0	381,315	380,475	840	243,161	214,172	28,989	263,240	255,286
4	386,827	386,437	390	382,829	381,391	1,438	231,388	218,331	13,057	266,195	261,181
5	391,589	390,483	1,106	381,414	380,597	817	219,285	219,254	31	267,876	261,171
6	1,009,657	387,017	622,640	955,070	382,515	572,555	238,114	219,998	18,116	293,203	261,460
7	476,258	386,868	89,390	424,759	385,812	38,947	273,660	188,299	85,361	438,583	265,480
8	396,793	396,793	0	440,087	368,579	71,508	195,031	190,256	4,775	340,571	262,884
9	397,811	397,811	0	385,605	384,724	881	188,399	187,972	427	262,582	260,759
10	408,609	408,609	0	395,638	393,962	1,676	200,022	195,938	4,084	265,212	264,088
11	565,816	414,443	151,373	383,835	383,380	455	220,281	202,288	17,993	273,563	273,199
12	1,032,436	405,797	626,639	1,071,678	384,503	687,175	305,865	204,983	100,882	523,025	271,008
女											
平成21年平均	313,263	243,873	69,390	269,862	224,236	45,626	139,988	129,558	10,430	138,535	126,894
平成21年 1 月	244,356	244,356	0	228,720	228,172	548	124,367	123,236	1,131	140,009	128,706
2	245,030	245,030	0	216,812	216,498	314	130,151	130,151	0	128,451	128,112
3	251,858	251,858	0	224,738	224,434	304	132,763	132,130	633	125,897	124,137
4	255,493	255,125	368	226,774	225,044	1,730	150,164	129,559	20,605	127,079	126,804
5	247,758	246,114	1,644	228,175	227,980	195	131,632	131,632	0	127,462	125,500
6	543,354	227,511	315,843	426,078	221,536	204,542	154,976	134,364	20,612	135,402	130,237
7	315,947	236,588	79,359	245,607	216,024	29,583	149,510	135,137	14,373	164,050	127,084
8	242,371	242,371	0	238,127	215,692	22,435	139,648	132,798	6,850	150,907	129,369
9	244,543	244,543	0	224,625	224,321	304	132,500	131,856	644	128,549	127,060
10	248,756	248,756	0	223,899	223,319	580	126,744	125,938	806	129,620	124,929
11	330,638	245,719	84,919	232,843	232,479	364	129,882	121,779	8,103	125,926	125,899
12	596,220	239,383	356,837	535,111	237,374	297,737	182,005	127,165	54,840	181,599	124,857

資料 石川県統計情報室「毎月勤労統計調査地方調査」



## 性別常用労働者 1 人平均月間現金給与額（つづき）

（単位：円）

卸 売 ・ 小 売 業							金 融 ・ 保 険 業			不 動 産 業		
計	卸 売 業			小 売 業								
特別給与	現金給与 総 額	定期給与	特別給与	現金給与 総 額	定期給与	特別給与	現金給与 総 額	定期給与	特別給与	現金給与 総 額	定期給与	特別給与
32,073	318,001	261,200	56,801	182,964	164,402	18,562	423,925	333,697	90,228	212,786	190,239	22,547
26,982	312,743	249,909	62,834	177,071	169,259	7,812	498,355	345,408	152,947	188,189	187,155	1,034
347	249,129	249,027	102	167,334	166,855	479	350,024	348,213	1,811	183,617	183,517	100
5,020	265,679	256,055	9,624	161,951	159,403	2,548	347,476	345,009	2,467	183,983	182,930	1,053
2,745	264,097	256,568	7,529	165,387	165,179	208	333,110	331,618	1,492	194,465	189,828	4,637
4,422	264,553	258,275	6,278	165,498	162,082	3,416	347,525	343,672	3,853	173,519	173,125	394
19,107	275,934	253,723	22,211	185,873	168,503	17,370	630,777	346,686	284,091	259,887	178,544	81,343
109,887	521,049	267,984	253,065	193,421	163,789	29,632	347,027	328,035	18,992	212,418	199,508	12,910
51,603	303,325	265,464	37,861	224,079	164,807	59,272	360,759	323,056	37,703	197,201	196,803	398
1,664	260,428	259,980	448	164,495	162,158	2,337	322,995	316,669	6,326	196,807	195,927	880
2,812	273,471	265,631	7,840	161,283	161,229	54	336,277	326,662	9,615	208,051	201,644	6,407
208	278,956	278,467	489	164,513	164,459	54	328,560	323,672	4,888	197,423	196,606	817
161,889	544,499	273,437	271,062	266,822	165,063	101,759	881,118	326,584	554,534	355,005	197,451	157,554
50,331	382,852	311,652	71,200	256,737	223,224	33,513	550,486	433,192	117,294	309,531	281,430	28,101
41,246	381,917	302,781	79,136	239,411	227,052	12,359	641,549	456,620	184,929	291,041	289,401	1,640
354	300,174	300,018	156	223,013	222,509	504	458,938	455,847	3,091	286,277	286,277	0
7,954	323,040	309,983	13,057	217,748	213,676	4,072	452,611	449,088	3,523	288,846	288,846	0
5,014	318,412	307,312	11,100	226,499	226,112	387	429,970	427,949	2,021	297,614	288,004	9,610
6,705	320,284	312,762	7,522	226,890	220,825	6,065	456,299	452,938	3,361	249,097	249,097	0
31,743	334,369	303,859	30,510	260,320	227,593	32,727	839,671	457,878	381,793	357,318	261,987	95,331
173,103	636,727	314,877	321,850	271,855	223,914	47,941	434,184	416,414	17,770	298,946	288,637	10,309
77,687	352,569	310,633	41,936	330,561	223,051	107,510	470,405	416,090	54,315	284,868	284,674	194
1,823	307,562	306,911	651	223,721	220,886	2,835	411,084	406,142	4,942	281,671	281,671	0
1,124	316,462	314,170	2,292	221,290	221,167	123	435,296	423,171	12,125	304,713	292,933	11,780
364	329,579	328,924	655	226,546	226,426	120	423,684	418,581	5,103	283,935	283,512	423
252,017	654,821	325,984	328,837	414,062	225,557	188,505	1,152,741	419,278	733,463	483,244	285,311	197,933
11,641	188,121	160,158	27,963	122,064	115,845	6,219	288,093	226,914	61,179	116,787	99,751	17,036
11,303	184,195	151,657	32,538	124,813	120,813	4,000	340,064	222,472	117,592	94,997	94,512	485
339	154,219	154,219	0	119,454	118,997	457	230,243	229,840	403	91,720	91,530	190
1,760	158,722	155,499	3,223	114,510	113,258	1,252	231,852	230,547	1,305	94,034	92,078	1,956
275	163,434	162,523	911	114,715	114,656	59	226,892	225,980	912	98,557	98,543	14
1,962	161,951	157,962	3,989	115,539	114,278	1,261	234,777	230,414	4,363	97,582	96,791	791
5,165	167,698	160,859	6,839	123,787	119,224	4,563	418,745	233,823	184,922	162,929	95,507	67,422
36,966	273,615	167,680	105,935	128,220	113,808	14,412	254,247	233,954	20,293	121,506	105,864	15,642
21,538	198,729	169,523	29,206	135,238	116,212	19,026	243,838	223,850	19,988	104,917	104,305	612
1,489	160,055	160,039	16	118,657	116,705	1,952	228,846	221,041	7,805	106,943	105,132	1,811
4,691	179,527	159,563	19,964	114,293	114,293	0	230,476	223,543	6,933	105,284	104,590	694
27	165,607	165,491	116	113,755	113,755	0	225,757	221,101	4,656	105,790	104,555	1,235
56,742	303,301	158,554	144,747	142,848	114,127	28,721	586,710	226,115	360,595	220,116	105,035	115,081

## 94 産業大分類（製造業、サービス業—中分類）別

(規模 5 人以上)

年次及び月次	産業分類 飲食店、宿泊業			医療、福祉			教育、学習支援業			複合サービス	
	現金給与総額	定期給与	特別給与	現金給与総額	定期給与	特別給与	現金給与総額	定期給与	特別給与	現金給与総額	定期給与
合計											
平成21年平均	135,552	131,853	3,699	340,160	273,331	66,829	374,792	298,829	75,963	347,978	271,360
平成21年 1 月	141,626	141,020	606	307,429	280,555	26,874	287,215	285,801	1,414	298,028	298,022
2	144,204	144,204	0	276,320	276,268	52	288,374	286,982	1,392	285,086	285,086
3	138,994	138,926	68	274,958	272,811	2,147	298,481	291,084	7,397	300,289	284,914
4	141,360	137,051	4,309	280,978	280,976	2	287,859	284,003	3,856	259,552	259,552
5	132,938	132,312	626	271,773	271,770	3	291,616	291,569	47	276,563	269,109
6	148,714	133,921	14,793	519,024	274,938	244,086	690,329	295,022	395,307	529,606	270,688
7	122,875	121,515	1,360	397,083	272,427	124,656	323,602	314,167	9,435	451,740	270,175
8	131,772	129,162	2,610	273,590	272,967	623	301,466	301,108	358	304,143	260,879
9	129,435	128,671	764	269,450	269,445	5	303,574	303,551	23	263,891	263,891
10	123,489	123,489	0	267,314	267,311	3	313,137	312,610	527	270,011	269,606
11	126,332	126,332	0	307,742	269,367	38,375	310,303	310,255	48	351,440	263,380
12	146,046	127,500	18,546	626,785	271,882	354,903	796,100	309,953	486,147	585,780	260,871
男											
平成21年平均	185,825	178,710	7,115	523,870	433,832	90,038	450,282	355,250	95,032	416,777	327,002
平成21年 1 月	190,954	190,221	733	450,748	432,752	17,996	344,370	342,651	1,719	356,252	356,243
2	188,797	188,797	0	435,873	435,639	234	347,808	345,542	2,266	349,659	349,659
3	182,966	182,892	74	434,071	433,269	802	360,077	350,386	9,691	356,124	338,006
4	194,607	190,515	4,092	441,552	441,552	0	340,431	335,878	4,553	300,078	300,078
5	183,943	182,864	1,079	434,577	434,577	0	339,650	339,572	78	322,525	314,050
6	210,625	180,219	30,406	791,022	437,580	353,442	827,370	345,019	482,351	658,862	315,156
7	165,164	162,887	2,277	587,556	433,879	153,677	386,621	372,688	13,933	526,261	330,598
8	174,464	171,565	2,899	435,782	435,782	0	362,443	361,757	686	347,085	316,004
9	171,955	170,576	1,379	430,834	430,834	0	369,724	369,675	49	323,880	323,880
10	172,820	172,820	0	428,740	428,740	0	374,007	373,219	788	332,778	332,278
11	171,059	171,059	0	519,041	435,603	83,438	368,098	368,006	92	444,099	325,171
12	219,995	177,891	42,104	881,998	426,181	455,817	992,477	368,981	623,496	715,554	320,383
女											
平成21年平均	106,026	104,333	1,693	302,069	240,052	62,017	298,798	242,031	56,767	242,043	185,685
平成21年 1 月	110,149	109,623	526	277,779	249,069	28,710	222,752	221,683	1,069	184,431	184,431
2	114,501	114,501	0	243,536	243,522	14	221,708	221,297	411	159,615	159,615
3	110,279	110,216	63	242,672	240,252	2,420	228,985	224,177	4,808	192,499	182,420
4	108,722	104,280	4,442	248,365	248,362	3	226,811	223,765	3,046	181,527	181,527
5	102,071	101,719	352	238,335	238,332	3	235,011	235,000	11	188,098	182,608
6	110,366	105,244	5,122	463,088	241,491	221,597	531,034	236,906	294,128	280,270	184,910
7	99,180	98,334	846	356,546	238,066	118,480	267,619	262,180	5,439	359,225	195,163
8	107,085	104,643	2,442	239,114	238,358	756	247,577	247,508	69	251,016	192,682
9	105,556	105,137	419	235,381	235,375	6	246,011	246,011	0	189,419	189,419
10	97,627	97,627	0	233,788	233,784	4	259,379	259,081	298	191,974	191,689
11	102,912	102,912	0	263,937	234,904	29,033	258,636	258,627	9	236,903	186,998
12	106,372	100,465	5,907	573,975	239,954	334,021	622,749	257,846	364,903	426,220	187,700

注 次の産業は対象事業所が少ないため、それぞれ一括して算定した。

Q サービス業中で、Q一括1：80専門サービス業（他に分類されないもの）、81学術・開発研究機関 Q一括2：82洗濯・理

Q一括3：85廃棄物処理業、86・87自動車整備業、機械等修理業、88物品賃貸業、89広告業、90その他の

資料 石川県統計情報室「毎月勤労統計調査地方調査」

## 性別常用労働者 1 人平均月間現金給与額（つづき）

（単位：円）

事業	サ　　ー　　ビ　　ス　　業											
	サ　ー　ビ　ス　業　計			Ｑ　一　括　産　業　１			Ｑ　一　括　産　業　２			Ｑ　一　括　産　業　３		
特別給与	現金給与 総額	定期給与	特別給与	現金給与 総額	定期給与	特別給与	現金給与 総額	定期給与	特別給与	現金給与 総額	定期給与	特別給与
76,618	267,509	229,826	37,683	411,254	330,229	81,025	221,236	188,860	32,376	258,570	227,871	30,699
6	230,154	224,959	5,195	367,707	367,208	499	197,088	180,170	16,918	215,812	215,165	647
0	246,819	230,327	16,492	359,926	359,926	0	189,003	188,501	502	249,576	221,535	28,041
15,375	240,599	228,497	12,102	383,791	341,364	42,427	200,192	187,504	12,688	227,015	222,426	4,589
0	247,878	238,100	9,778	417,199	371,465	45,734	200,842	189,330	11,512	231,822	231,497	325
7,454	235,429	227,473	7,956	332,179	332,179	0	185,583	185,504	79	238,826	224,917	13,909
258,918	341,675	231,864	109,811	695,263	330,840	364,423	271,403	187,503	83,900	297,762	232,327	65,435
181,565	308,711	232,492	76,219	404,235	310,280	93,955	252,914	193,290	59,624	316,064	235,327	80,737
43,264	253,252	229,945	23,307	377,173	326,569	50,604	209,997	192,786	17,211	248,081	227,617	20,464
0	229,643	229,643	0	302,093	302,093	0	191,503	191,503	0	232,941	232,941	0
405	228,763	228,457	306	304,044	303,419	625	189,920	189,920	0	231,478	231,092	386
88,060	229,503	229,492	11	303,303	303,303	0	191,121	191,080	41	232,110	232,110	0
324,909	418,504	227,003	191,501	690,565	306,352	384,213	375,828	189,397	186,431	381,199	228,195	153,004
89,775	324,835	274,291	50,544	464,605	371,032	93,573	272,948	225,314	47,634	305,347	265,112	40,235
9	280,492	275,951	4,541	408,544	408,348	196	240,247	220,450	19,797	257,954	256,925	1,029
0	306,104	282,902	23,202	399,470	399,470	0	236,160	235,715	445	302,659	265,174	37,485
18,118	294,140	277,865	16,275	430,071	386,792	43,279	247,720	225,330	22,390	271,970	265,656	6,314
0	293,601	284,248	9,353	472,125	419,615	52,510	220,341	220,335	6	269,815	269,295	520
8,475	272,637	269,193	3,444	370,536	370,536	0	211,059	211,059	0	268,230	262,540	5,690
343,706	429,932	273,227	156,705	795,480	370,065	425,415	349,539	213,407	136,132	360,887	268,831	92,056
195,663	383,425	274,153	109,272	464,084	348,490	115,594	331,812	226,893	104,919	379,334	270,286	109,048
31,081	300,849	272,522	28,327	428,030	369,549	58,481	233,196	231,148	2,048	290,592	261,489	29,103
0	271,114	271,114	0	338,517	338,517	0	230,334	230,334	0	267,076	267,076	0
500	272,643	272,237	406	341,798	340,960	838	234,806	234,806	0	267,429	267,004	425
118,928	270,081	270,061	20	340,654	340,654	0	230,688	230,590	98	265,276	265,276	0
395,171	520,417	268,180	252,237	789,178	345,446	443,732	512,342	227,367	284,975	458,075	262,270	195,805
56,358	188,235	168,337	19,898	259,973	214,530	45,443	184,323	162,838	21,485	180,160	165,446	14,714
0	163,279	157,214	6,065	236,222	234,748	1,474	168,809	153,778	15,031	149,458	149,414	44
0	166,514	159,112	7,402	224,019	224,019	0	155,438	154,895	543	167,128	153,756	13,372
10,079	167,977	161,535	6,442	255,979	215,906	40,073	163,574	158,360	5,214	156,962	155,062	1,900
0	183,084	172,702	10,382	258,214	232,095	26,119	185,230	164,507	20,723	169,310	169,306	4
5,490	182,259	167,854	14,405	217,762	217,762	0	164,968	164,825	143	189,968	162,402	27,566
95,360	212,646	171,393	41,253	392,301	212,259	180,042	209,064	166,835	42,229	187,673	168,663	19,010
164,062	208,785	176,772	32,013	244,102	208,046	36,056	201,898	171,562	30,336	208,829	176,076	32,753
58,334	188,570	172,085	16,485	242,032	212,359	29,673	194,618	167,356	27,262	175,127	169,489	5,638
0	173,447	173,447	0	205,997	205,997	0	166,431	166,431	0	173,959	173,959	0
285	167,910	167,742	168	204,722	204,656	66	159,699	159,699	0	168,487	168,169	318
49,905	172,113	172,113	0	205,404	205,404	0	163,022	163,022	0	173,714	173,714	0
238,520	275,181	169,095	106,086	432,601	204,087	228,514	279,360	162,565	116,795	246,497	168,490	78,007

容・美容・浴場業、83その他の生活関連サービス業、84娯楽業、91政治・経済・文化団体、92宗教、93その他のサービス業  
事業サービス業

## 95 産業大分類（製造業、サービス業—中分類）別

(規模 5 人以上)

産業分類 年次 及び月次	調 査 産 業 計				建 設 業				製 造 業 計							
													食料品、飲料・たばこ・飼料			
	出 勤 日 数	総実労 働時間	所定内 労働時間	所定外 労働時間	出 勤 日 数	総実労 働時間	所定内 労働時間	所定外 労働時間	出 勤 日 数	総実労 働時間	所定内 労働時間	所定外 労働時間	出 勤 日 数	総実労 働時間	所定内 労働時間	所定外 労働時間
合 計																
平成21年平均	19.1	147.1	139.0	8.1	21.5	169.0	160.3	8.7	18.7	150.2	141.5	8.7	20.8	153.9	144.7	
平成21年 1 月	18.0	138.7	131.0	7.7	19.8	161.6	149.7	11.9	16.9	135.6	128.2	7.4	19.4	149.5	138.3	
2	18.9	144.8	137.5	7.3	22.1	175.8	166.1	9.7	18.4	144.5	138.5	6.0	20.4	148.2	141.1	
3	18.9	145.4	138.1	7.3	21.2	166.3	158.3	8.0	17.9	140.1	134.2	5.9	19.7	144.2	136.9	
4	19.9	152.9	145.1	7.8	21.8	177.2	167.1	10.1	19.3	151.2	144.5	6.7	20.9	157.6	148.1	
5	18.2	139.5	132.0	7.5	20.1	156.8	149.5	7.3	17.2	136.3	129.7	6.6	20.1	149.9	141.6	
6	20.0	153.0	145.2	7.8	22.2	169.5	162.6	6.9	19.2	152.8	144.9	7.9	21.4	159.6	150.4	
7	19.7	152.1	143.9	8.2	22.4	172.8	165.5	7.3	19.3	154.8	146.0	8.8	20.6	152.9	142.8	
8	18.7	144.1	135.9	8.2	21.6	168.0	159.8	8.2	18.3	148.8	138.7	10.1	21.1	156.3	146.8	
9	19.0	146.7	138.3	8.4	21.5	167.6	159.8	7.8	19.3	156.2	145.9	10.3	21.0	154.3	145.6	
10	19.2	148.2	139.4	8.8	20.9	163.2	153.3	9.9	19.1	155.4	144.8	10.6	20.7	150.6	141.2	
11	19.5	150.9	141.7	9.2	22.4	175.6	166.6	9.0	20.3	165.6	153.8	11.8	22.1	162.9	153.4	
12	19.2	148.7	139.3	9.4	22.0	173.8	164.7	9.1	19.6	160.2	148.2	12.0	21.6	160.2	149.5	
男																
平成21年平均	19.5	158.1	147.3	10.8	21.5	175.2	165.2	10.0	18.8	155.3	144.7	10.6	21.4	169.5	157.5	
平成21年 1 月	18.3	148.0	138.1	9.9	20.1	167.0	153.3	13.7	16.8	138.8	130.0	8.8	19.9	160.1	147.2	
2	19.3	155.1	145.6	9.5	22.2	180.2	169.0	11.2	18.5	148.7	141.2	7.5	21.3	165.5	155.8	
3	19.2	154.8	145.2	9.6	21.4	170.9	161.9	9.0	17.9	144.7	137.5	7.2	21.2	161.0	151.1	
4	20.3	164.0	153.8	10.2	22.0	184.0	172.4	11.6	19.4	156.5	148.6	7.9	21.9	174.3	161.6	
5	18.5	149.3	139.6	9.7	20.1	162.1	153.8	8.3	17.2	140.6	132.6	8.0	21.5	169.0	158.1	
6	20.2	163.1	152.6	10.5	21.9	174.3	166.4	7.9	19.1	157.1	147.4	9.7	22.1	176.4	163.3	
7	20.1	163.2	152.2	11.0	22.4	180.2	171.9	8.3	19.2	159.3	148.5	10.8	20.9	166.2	152.4	
8	19.1	154.9	143.7	11.2	21.5	174.7	165.3	9.4	18.2	153.8	141.2	12.6	21.5	169.7	157.4	
9	19.4	158.0	146.7	11.3	21.3	173.6	164.7	8.9	19.3	162.0	149.4	12.6	21.4	170.2	159.0	
10	19.5	159.8	147.9	11.9	20.5	169.1	157.7	11.4	19.1	161.3	148.3	13.0	20.8	163.0	151.1	
11	20.1	164.8	152.3	12.5	22.3	183.4	173.0	10.4	20.5	173.5	159.0	14.5	22.7	182.3	170.1	
12	19.8	162.1	149.4	12.7	22.0	182.5	172.0	10.5	19.7	166.7	152.3	14.4	22.1	175.9	162.3	
女																
平成21年平均	18.7	133.9	129.0	4.9	21.6	138.9	136.4	2.5	18.7	139.6	134.9	4.7	20.2	141.9	134.8	
平成21年 1 月	17.7	127.4	122.3	5.1	18.4	135.1	132.2	2.9	17.1	129.2	124.6	4.6	18.9	141.6	131.7	
2	18.5	132.4	127.8	4.6	21.3	154.4	152.1	2.3	18.4	136.4	133.3	3.1	19.7	135.3	130.1	
3	18.6	134.0	129.5	4.5	20.1	143.5	140.6	2.9	17.7	130.8	127.7	3.1	18.6	131.7	126.3	
4	19.5	139.5	134.6	4.9	21.0	144.6	141.8	2.8	19.0	140.4	136.2	4.2	20.2	145.6	138.3	
5	18.0	127.7	122.9	4.8	19.9	131.2	128.9	2.3	17.1	127.5	123.7	3.8	19.1	135.7	129.4	
6	19.7	140.6	136.1	4.5	23.6	146.0	143.9	2.1	19.5	144.0	139.8	4.2	20.8	146.8	140.5	
7	19.3	139.1	134.1	5.0	22.3	136.6	134.1	2.5	19.5	145.6	141.0	4.6	20.4	142.6	135.3	
8	18.3	131.3	126.7	4.6	22.1	134.9	132.4	2.5	18.5	138.6	133.7	4.9	20.8	145.8	138.5	
9	18.5	133.5	128.5	5.0	22.6	136.8	134.7	2.1	19.2	144.0	138.6	5.4	20.7	141.7	135.0	
10	18.8	134.6	129.4	5.2	22.5	134.0	131.6	2.4	19.0	143.2	137.5	5.7	20.6	141.0	133.5	
11	18.7	134.7	129.3	5.4	23.0	138.3	135.9	2.4	19.9	149.0	143.0	6.0	21.6	147.4	140.1	
12	18.4	132.8	127.4	5.4	22.1	132.9	130.5	2.4	19.3	146.7	139.8	6.9	21.2	147.4	139.1	

資料 石川県統計情報室「毎月勤労統計調査地方調査」

# 性別常用労働者 1 人平均月間出勤日数及び実労働時間数

(単位：日、時間)

造					業														
製造業					衣服・その他の繊維製品製造業					印刷・同関連産業					窯業・土石製品製造業				
所定外 労働時 間	出 勤 日 数	総実労 働時間	所定内 労働時 間	所定外 労働時 間	出 勤 日 数	総実労 働時間	所定内 労働時 間	所定外 労働時 間	出 勤 日 数	総実労 働時間	所定内 労働時 間	所定外 労働時 間	出 勤 日 数	総実労 働時間	所定内 労働時 間	所定外 労働時 間			
9.2	20.0	152.5	148.6	3.9	18.7	137.5	133.8	3.7	20.4	163.5	156.3	7.2	19.9	146.6	142.4	4.2			
11.2	18.7	142.2	137.8	4.4	18.3	132.3	128.4	3.9	17.2	137.2	131.8	5.4	18.1	133.0	129.1	3.9			
7.1	19.6	147.5	144.3	3.2	17.9	128.5	125.6	2.9	21.2	169.1	163.1	6.0	19.0	144.8	142.5	2.3			
7.3	19.4	146.5	143.7	2.8	19.0	134.8	134.2	0.6	19.6	156.0	149.5	6.5	18.8	132.0	129.7	2.3			
9.5	20.7	157.1	153.8	3.3	15.9	115.1	114.3	0.8	21.1	169.1	162.7	6.4	20.7	141.7	139.0	2.7			
8.3	19.1	145.1	141.6	3.5	15.2	108.6	108.1	0.5	19.1	150.1	146.2	3.9	17.0	120.6	117.2	3.4			
9.2	20.7	153.5	149.9	3.6	19.1	136.6	135.4	1.2	22.3	178.5	170.9	7.6	21.0	144.2	142.2	2.0			
10.1	20.8	157.3	154.6	2.7	20.9	152.0	151.0	1.0	20.4	162.4	155.1	7.3	21.5	156.6	153.7	2.9			
9.5	19.5	150.0	146.1	3.9	18.7	138.7	135.4	3.3	19.8	157.7	151.3	6.4	19.8	146.8	143.2	3.6			
8.7	20.0	152.3	148.4	3.9	21.3	160.8	153.4	7.4	21.2	170.6	162.2	8.4	21.1	159.9	155.4	4.5			
9.4	19.9	153.1	149.0	4.1	20.5	154.3	147.8	6.5	19.9	160.9	152.6	8.3	19.7	154.3	146.9	7.4			
9.5	21.3	165.1	159.8	5.3	19.4	146.7	140.8	5.9	22.2	180.0	170.1	9.9	21.8	169.8	161.7	8.1			
10.7	20.7	160.5	154.3	6.2	20.7	162.0	148.6	13.4	20.7	169.5	159.5	10.0	20.3	159.5	151.1	8.4			
12.0	20.3	159.9	154.8	5.1	19.3	145.9	142.8	3.1	20.8	172.1	162.7	9.4	19.9	156.9	150.3	6.6			
12.9	18.9	148.8	143.6	5.2	18.8	145.4	143.8	1.6	17.8	146.2	139.4	6.8	18.6	147.0	141.5	5.5			
9.7	19.8	154.0	149.6	4.4	18.6	147.7	145.9	1.8	21.5	177.1	168.7	8.4	19.0	152.5	149.3	3.2			
9.9	19.5	152.3	148.6	3.7	20.0	152.8	152.7	0.1	19.8	164.9	155.9	9.0	19.1	147.8	144.1	3.7			
12.7	21.0	164.3	160.2	4.1	18.9	140.1	139.8	0.3	21.5	178.4	169.5	8.9	20.8	157.1	152.3	4.8			
10.9	19.2	150.6	145.8	4.8	15.1	104.8	104.7	0.1	19.3	156.7	151.0	5.7	17.4	133.4	129.3	4.1			
13.1	20.8	163.1	157.6	5.5	17.3	124.3	123.6	0.7	22.5	187.3	176.6	10.7	21.3	157.0	153.7	3.3			
13.8	21.3	164.9	161.3	3.6	20.7	155.1	154.1	1.0	20.8	171.6	162.0	9.6	21.1	162.0	155.5	6.5			
12.3	19.7	156.3	150.8	5.5	19.2	142.6	142.2	0.4	20.2	166.1	157.9	8.2	20.1	160.1	152.6	7.5			
11.2	20.1	159.2	154.0	5.2	21.3	160.5	156.0	4.5	21.5	178.2	167.6	10.6	21.2	168.2	161.0	7.2			
11.9	20.2	160.3	155.1	5.2	20.5	157.5	148.2	9.3	20.3	169.4	159.2	10.2	19.3	161.8	150.7	11.1			
12.2	21.7	173.8	167.2	6.6	20.8	158.5	153.3	5.2	22.6	189.3	177.2	12.1	21.1	179.7	166.1	13.6			
13.6	21.9	171.8	164.2	7.6	21.3	170.8	156.5	14.3	21.1	177.9	165.8	12.1	20.5	172.3	158.2	14.1			
7.1	19.6	142.9	140.5	2.4	18.6	135.5	131.7	3.8	19.9	150.5	146.7	3.8	19.9	138.2	135.9	2.3			
9.9	18.3	133.4	130.1	3.3	18.3	129.9	125.5	4.4	16.5	124.6	121.1	3.5	17.7	119.4	117.1	2.3			
5.2	19.5	138.8	137.3	1.5	17.8	124.8	121.7	3.1	20.7	158.0	155.3	2.7	19.1	137.1	135.7	1.4			
5.4	19.2	138.7	137.1	1.6	18.8	131.3	130.6	0.7	19.3	144.0	140.8	3.2	18.5	116.4	115.4	1.0			
7.3	20.3	147.4	145.2	2.2	15.2	109.6	108.7	0.9	20.6	157.0	153.9	3.1	20.5	126.1	125.5	0.6			
6.3	19.1	137.6	135.9	1.7	15.2	109.6	109.0	0.6	18.8	141.4	139.9	1.5	16.6	107.2	104.6	2.6			
6.3	20.5	143.8	142.1	1.7	19.7	140.4	139.0	1.4	22.1	167.3	163.7	3.6	20.8	130.9	130.3	0.6			
7.3	20.1	147.2	145.6	1.6	20.9	151.3	150.2	1.1	19.9	147.0	143.4	3.6	21.8	153.1	152.5	0.6			
7.3	19.2	141.9	140.0	1.9	18.5	137.7	133.7	4.0	19.2	143.5	140.1	3.4	19.6	138.0	137.0	1.0			
6.7	19.8	143.3	141.1	2.2	21.2	160.8	152.7	8.1	20.7	157.1	152.7	4.4	21.1	154.4	151.7	2.7			
7.5	19.5	143.8	141.0	2.8	20.5	153.5	147.7	5.8	19.2	146.3	141.3	5.0	19.9	149.2	144.3	4.9			
7.3	20.9	153.5	150.0	3.5	19.0	143.8	137.7	6.1	21.4	163.6	157.6	6.0	22.2	163.1	158.7	4.4			
8.3	19.1	145.7	141.4	4.3	20.6	159.6	146.5	13.1	19.9	155.0	148.7	6.3	20.2	151.0	146.4	4.6			

## 95 産業大分類（製造業、サービス業—中分類）別

(規模 5 人以上)

産業分類 年次 及び月次	製 造														
	金 属 製 品 製 造 業				一 般 機 械 器 具 製 造 業				電 気 機 械 器 具 製 造 業				情 報 通 信 機 械 器 具 製		
	出 勤 日 数	総実労 働時間	所定内 労 働 時 間	所定外 労 働 時 間	出 勤 日 数	総実労 働時間	所定内 労 働 時 間	所定外 労 働 時 間	出 勤 日 数	総実労 働時間	所定内 労 働 時 間	所定外 労 働 時 間	出 勤 日 数	総実労 働時間	所定内 労 働 時 間
合 計															
平成21年平均	18.7	157.8	145.0	12.8	18.1	142.4	136.4	6.0	17.3	136.7	131.0	5.7	18.7	157.7	145.8
平成21年 1 月	16.7	136.4	130.1	6.3	15.7	127.0	119.9	7.1	17.1	138.8	131.2	7.6	16.6	142.5	132.6
2	19.0	151.9	147.5	4.4	18.8	146.5	139.9	6.6	19.7	158.9	152.0	6.9	18.6	154.6	144.2
3	17.3	139.5	134.5	5.0	17.9	139.2	133.2	6.0	17.5	144.5	137.8	6.7	18.4	152.2	141.8
4	18.2	145.1	140.9	4.2	19.6	145.7	142.0	3.7	19.3	155.2	150.7	4.5	19.7	163.3	152.4
5	17.1	140.8	132.0	8.8	15.8	122.2	118.8	3.4	16.2	126.1	122.9	3.2	16.7	139.1	130.1
6	19.9	170.3	156.0	14.3	18.9	147.3	143.1	4.2	17.1	132.3	128.1	4.2	20.7	172.1	160.6
7	19.6	167.8	153.7	14.1	18.1	141.0	137.3	3.7	15.8	119.4	116.1	3.3	20.2	167.9	156.1
8	18.5	161.8	143.5	18.3	16.3	130.0	123.8	6.2	17.1	132.4	127.9	4.5	18.5	156.6	143.8
9	20.3	179.3	159.3	20.0	18.5	146.4	139.5	6.9	16.7	132.3	126.6	5.7	19.3	164.5	150.5
10	19.2	165.6	146.8	18.8	18.3	150.1	141.8	8.3	15.8	124.1	117.5	6.6	19.2	163.1	148.8
11	19.7	171.5	150.6	20.9	20.0	161.5	152.3	9.2	18.6	145.8	138.4	7.4	18.7	159.8	145.8
12	19.4	169.0	147.7	21.3	19.0	152.9	145.4	7.5	16.8	134.0	125.3	8.7	18.3	155.9	142.7
男															
平成21年平均	18.9	163.3	147.1	16.2	18.3	146.0	139.0	7.0	18.1	148.3	140.4	7.9	19.0	164.5	148.9
平成21年 1 月	16.8	139.5	131.3	8.2	15.9	130.0	121.8	8.2	17.7	146.8	137.7	9.1	16.6	146.0	132.9
2	19.2	154.2	148.3	5.9	19.2	149.6	141.9	7.7	20.0	164.9	156.6	8.3	19.3	164.7	150.7
3	17.3	141.2	134.4	6.8	18.1	142.5	135.6	6.9	18.1	153.9	145.3	8.6	19.4	164.0	150.5
4	18.2	147.3	141.6	5.7	19.9	149.4	145.2	4.2	20.2	165.9	160.1	5.8	20.2	171.5	157.0
5	17.5	145.6	134.8	10.8	16.1	125.3	121.5	3.8	17.0	134.9	130.7	4.2	16.6	142.0	130.3
6	19.9	174.4	156.5	17.9	19.1	151.2	146.4	4.8	17.9	140.7	135.3	5.4	20.7	176.6	162.0
7	19.7	170.9	153.9	17.0	18.3	144.0	139.7	4.3	16.7	133.8	128.8	5.0	20.4	174.0	158.1
8	18.8	168.2	145.7	22.5	16.5	134.1	126.9	7.2	18.0	146.8	139.7	7.1	18.8	163.9	146.7
9	20.5	186.6	162.0	24.6	18.7	150.2	142.2	8.0	17.9	147.7	139.1	8.6	19.6	172.5	154.1
10	19.3	171.4	148.0	23.4	18.3	153.9	144.2	9.7	16.8	137.8	128.2	9.6	19.3	167.9	149.2
11	20.2	181.4	156.2	25.2	20.2	166.0	155.3	10.7	19.3	159.9	148.7	11.2	19.1	168.4	150.3
12	19.7	178.7	152.8	25.9	19.2	156.3	147.6	8.7	17.2	148.0	135.3	12.7	18.6	162.4	145.6
女															
平成21年平均	18.0	142.1	138.9	3.2	16.9	123.6	122.6	1.0	15.7	113.2	111.8	1.4	18.3	147.8	141.2
平成21年 1 月	16.3	128.6	127.1	1.5	14.6	110.9	109.3	1.6	15.8	120.9	116.7	4.2	16.7	137.5	132.1
2	18.6	146.1	145.5	0.6	17.1	130.0	129.0	1.0	19.0	145.1	141.5	3.6	17.5	140.6	135.1
3	17.2	135.4	134.8	0.6	16.7	121.3	120.4	0.9	16.0	122.5	120.3	2.2	16.9	135.6	129.6
4	18.1	139.5	139.1	0.4	17.8	125.5	124.9	0.6	17.2	127.9	126.9	1.0	19.0	151.8	145.9
5	16.1	128.2	124.7	3.5	14.6	105.1	104.3	0.8	14.0	102.5	101.9	0.6	16.8	134.9	129.7
6	19.6	158.6	154.4	4.2	17.5	127.1	125.9	1.2	14.8	109.8	108.9	0.9	20.6	165.6	158.6
7	19.3	158.0	153.0	5.0	17.2	125.6	125.0	0.6	14.3	95.4	94.8	0.6	19.9	159.2	153.2
8	17.6	141.9	136.6	5.3	14.8	108.8	107.8	1.0	15.6	108.1	107.9	0.2	18.1	146.3	139.8
9	19.5	155.5	150.3	5.2	17.4	127.4	125.9	1.5	14.8	105.9	105.2	0.7	18.8	153.0	145.3
10	18.6	146.8	142.9	3.9	17.9	129.9	129.0	0.9	14.1	100.3	98.9	1.4	19.2	156.2	148.2
11	18.3	137.8	131.6	6.2	18.9	137.4	136.3	1.1	17.4	121.5	120.6	0.9	18.0	147.0	139.1
12	18.1	135.9	130.4	5.5	18.3	134.8	133.7	1.1	16.0	110.4	108.6	1.8	17.9	146.1	138.2

注 次の産業は対象事業所が少ないため、それぞれ一括して算定した。  
 F 製造業中で、F一括1：13木材、14家具 F一括2：15パルプ・紙、17化学、18石油・石炭、19プラスチック、20ゴム、  
 資料 石川県統計情報室「毎月勤労統計調査地方調査」

# 性別常用労働者 1 人平均月間出勤日数及び実労働時間数（つづき）

（単位：日、時間）

業																
造業	電子部品・デバイス製造業				F 一 括 産 業 1				F 一 括 産 業 2				F 一 括 産 業 3			
所定外 労働時 間	出 日	勤 数	総実労 働時間	所定内 労働時 間	所定外 労働時 間	出 日	勤 数	総実労 働時間	所定内 労働時 間	所定外 労働時 間	出 日	勤 数	総実労 働時間	所定内 労働時 間	所定外 労働時 間	所定外 労働時 間
11.9	16.7	147.0	132.6	14.4	20.8	168.5	159.2	9.3	19.6	156.7	149.5	7.2	19.0	162.2	148.2	14.0
9.9	14.8	124.5	116.7	7.8	17.7	144.2	136.6	7.6	17.6	141.5	133.7	7.8	18.5	152.6	141.9	10.7
10.4	13.3	110.4	106.2	4.2	21.5	175.5	166.1	9.4	19.8	157.2	150.5	6.7	19.2	164.2	150.5	13.7
10.4	14.0	114.4	109.8	4.6	20.9	181.8	162.0	19.8	18.7	149.4	144.1	5.3	19.8	169.3	155.5	13.8
10.9	16.8	144.4	131.8	12.6	21.8	189.6	169.1	20.5	20.3	162.8	156.5	6.3	18.4	149.1	142.4	6.7
9.0	16.3	144.4	129.7	14.7	18.0	146.6	140.5	6.1	17.9	141.7	136.4	5.3	16.0	128.8	124.8	4.0
11.5	16.1	142.8	127.6	15.2	21.8	173.7	170.7	3.0	20.0	159.2	152.6	6.6	18.4	152.6	145.1	7.5
11.8	17.8	161.5	142.1	19.4	21.6	168.5	165.1	3.4	20.6	165.0	157.9	7.1	20.8	175.5	160.9	14.6
12.8	17.3	158.8	138.4	20.4	20.9	166.6	159.9	6.7	18.9	150.2	143.7	6.5	19.0	167.0	148.2	18.8
14.0	17.7	158.3	140.2	18.1	20.7	164.4	157.6	6.8	19.9	159.3	152.0	7.3	19.4	168.1	149.9	18.2
14.3	18.3	163.1	145.9	17.2	21.6	171.1	164.1	7.0	19.4	156.3	148.2	8.1	20.1	173.3	155.4	17.9
14.0	19.3	171.1	153.1	18.0	20.6	168.3	156.7	11.6	20.9	169.7	160.3	9.4	19.7	176.1	152.7	23.4
13.2	18.3	164.6	145.8	18.8	20.7	172.1	157.3	14.8	20.7	167.4	157.4	10.0	19.4	170.2	151.3	18.9
15.6	16.5	149.1	132.4	16.7	20.8	169.2	159.8	9.4	20.0	161.9	154.7	7.2	19.1	165.8	149.7	16.1
13.1	14.4	124.3	114.8	9.5	17.7	144.5	136.9	7.6	18.0	147.3	138.5	8.8	18.9	158.4	145.6	12.8
14.0	12.8	108.1	103.0	5.1	21.3	174.3	164.4	9.9	20.2	162.6	155.4	7.2	19.5	170.1	153.6	16.5
13.5	13.7	114.1	108.8	5.3	20.9	179.6	161.7	17.9	19.1	154.3	148.9	5.4	20.2	175.3	159.1	16.2
14.5	16.3	145.7	130.9	14.8	21.9	187.7	169.8	17.9	20.8	168.2	162.6	5.6	18.1	149.9	142.3	7.6
11.7	16.1	147.3	129.7	17.6	18.1	147.2	141.4	5.8	18.4	147.7	142.4	5.3	15.8	128.5	123.9	4.6
14.6	15.8	143.7	126.0	17.7	21.9	174.8	171.9	2.9	20.4	164.0	157.7	6.3	18.4	153.9	145.1	8.8
15.9	17.4	162.7	140.3	22.4	21.9	171.1	167.3	3.8	21.0	170.3	163.5	6.8	20.8	180.0	162.4	17.6
17.2	17.0	160.3	136.8	23.5	21.2	169.8	162.5	7.3	19.2	155.1	148.9	6.2	19.2	173.4	150.6	22.8
18.4	17.7	162.0	141.3	20.7	20.9	166.9	159.7	7.2	20.3	163.8	156.5	7.3	19.4	172.5	152.0	20.5
18.7	18.5	167.4	147.7	19.7	21.2	169.0	161.2	7.8	19.6	159.6	152.1	7.5	20.1	176.8	157.1	19.7
18.1	19.4	175.6	155.0	20.6	20.9	171.5	159.6	11.9	21.7	177.3	167.7	9.6	19.7	181.9	154.7	27.2
16.8	18.5	168.6	147.4	21.2	20.3	170.5	154.8	15.7	21.1	173.8	163.1	10.7	19.3	172.7	151.6	21.1
6.6	17.2	139.8	133.2	6.6	20.5	165.9	157.2	8.7	18.9	147.9	140.7	7.2	18.9	149.4	142.9	6.5
5.4	15.8	124.9	122.8	2.1	17.7	143.2	135.5	7.7	16.9	131.2	125.3	5.9	17.1	131.7	128.5	3.2
5.5	14.9	116.9	115.3	1.6	22.2	179.9	172.8	7.1	19.1	148.0	142.2	5.8	18.1	143.0	139.2	3.8
6.0	14.8	115.4	112.8	2.6	21.0	191.2	163.2	28.0	18.1	140.9	135.7	5.2	18.3	145.0	140.7	4.3
5.9	18.2	140.8	134.5	6.3	21.4	197.4	165.9	31.5	19.5	153.6	146.0	7.6	19.3	145.8	143.1	2.7
5.2	16.8	136.0	129.9	6.1	17.7	144.5	137.0	7.5	17.0	131.5	126.1	5.4	16.8	130.4	128.5	1.9
7.0	17.4	139.7	132.8	6.9	21.3	168.9	165.8	3.1	19.4	151.0	143.8	7.2	18.7	147.6	145.3	2.3
6.0	19.2	157.6	148.2	9.4	20.6	159.0	157.2	1.8	20.0	156.8	149.3	7.5	20.9	161.1	156.2	4.9
6.5	18.3	153.3	143.7	9.6	19.7	154.0	149.9	4.1	18.3	142.5	135.5	7.0	18.5	146.9	140.7	6.2
7.7	17.4	145.5	136.3	9.2	19.5	153.9	148.6	5.3	19.3	152.0	144.6	7.4	19.2	154.1	143.1	11.0
8.0	17.8	147.8	139.5	8.3	23.0	178.9	174.9	4.0	19.1	151.0	142.0	9.0	19.9	161.7	149.8	11.9
7.9	18.7	155.1	146.4	8.7	19.1	156.4	146.1	10.3	19.6	157.8	148.7	9.1	19.6	158.1	146.5	11.6
7.9	17.9	150.2	140.3	9.9	21.9	178.0	166.4	11.6	20.0	157.1	148.3	8.8	19.7	162.5	150.4	12.1

## 95 産業大分類（製造業、サービス業—中分類）別

(規模 5 人以上)

年次 及び月次	産業分類	電気・ガス・熱供給・水道業				情報通信業				運輸業				卸売・小売業			
		出勤 日数	総実労 働時間	所定内 労働 時間	所定外 労働 時間	出勤 日数	総実労 働時間	所定内 労働 時間	所定外 労働 時間	出勤 日数	総実労 働時間	所定内 労働 時間	所定外 労働 時間	出勤 日数	総実労 働時間	所定内 労働 時間	所定外 労働 時間
合 計																	
平成21年平均		18.8	156.0	146.7	9.3	19.3	163.2	147.7	15.5	19.9	156.1	146.3	9.8	19.7	144.6	137.8	
平成21年 1 月		18.3	153.4	142.0	11.4	18.3	153.5	136.8	16.7	19.7	153.7	143.5	10.2	19.5	144.4	136.8	
2		18.0	149.6	139.9	9.7	17.8	153.3	137.7	15.6	19.9	154.4	146.3	8.1	20.0	147.4	140.4	
3		19.2	157.4	149.4	8.0	19.5	169.3	150.2	19.1	20.0	155.8	147.5	8.3	19.3	143.7	136.4	
4		19.4	158.2	150.9	7.3	20.1	171.3	154.7	16.6	21.0	163.9	155.1	8.8	20.4	151.2	143.1	
5		17.1	139.0	131.8	7.2	18.2	155.2	137.6	17.6	20.2	157.5	149.5	8.0	19.3	140.6	134.5	
6		20.5	165.8	157.9	7.9	20.1	169.7	157.2	12.5	21.1	164.5	153.9	10.6	20.3	149.5	142.4	
7		20.4	167.6	157.9	9.7	20.5	173.6	159.1	14.5	19.9	161.9	150.9	11.0	19.9	145.8	139.5	
8		18.8	156.9	148.4	8.5	20.1	159.8	147.6	12.2	19.1	149.2	138.6	10.6	19.1	140.8	134.7	
9		17.9	153.7	142.5	11.2	19.0	159.7	145.8	13.9	19.1	149.9	139.2	10.7	19.4	141.3	135.7	
10		19.7	168.0	156.8	11.2	19.3	164.0	149.1	14.9	19.6	152.4	142.5	9.9	19.0	139.2	133.2	
11		18.0	152.8	142.7	10.1	19.0	161.3	146.2	15.1	19.6	153.6	143.5	10.1	19.8	145.9	138.9	
12		17.8	150.5	140.3	10.2	19.5	167.2	150.1	17.1	19.9	155.7	144.5	11.2	19.6	145.5	138.2	
男																	
平成21年平均		18.8	156.9	147.1	9.8	19.3	168.1	149.7	18.4	20.0	160.4	150.0	10.4	20.4	163.2	152.6	
平成21年 1 月		18.3	154.6	142.5	12.1	18.1	155.6	136.9	18.7	19.8	157.8	148.5	9.3	19.9	158.9	148.0	
2		18.0	149.7	139.7	10.0	17.6	155.5	138.0	17.5	20.1	159.3	150.4	8.9	20.4	162.7	152.3	
3		19.3	158.1	150.0	8.1	19.3	172.2	151.2	21.0	20.1	160.1	151.1	9.0	20.1	162.6	151.3	
4		19.3	158.3	150.6	7.7	20.1	176.1	156.8	19.3	21.2	168.7	159.3	9.4	21.1	171.4	158.9	
5		17.1	139.5	131.8	7.7	17.7	155.3	137.2	18.1	20.4	162.6	154.1	8.5	19.6	157.0	147.6	
6		20.5	167.0	158.5	8.5	20.1	174.6	158.6	16.0	21.2	169.3	157.8	11.5	21.0	168.5	157.2	
7		20.4	168.7	158.6	10.1	21.0	183.2	164.6	18.6	19.9	165.4	153.7	11.7	20.9	166.4	156.2	
8		18.8	157.7	148.7	9.0	20.6	166.1	150.1	16.0	19.1	152.1	140.8	11.3	19.9	158.8	149.2	
9		18.0	155.3	143.3	12.0	19.2	165.1	147.3	17.8	19.1	152.9	141.6	11.3	20.3	159.6	150.7	
10		19.8	169.7	157.9	11.8	20.0	174.1	156.0	18.1	19.7	156.9	146.3	10.6	19.9	158.4	148.9	
11		18.1	153.9	143.5	10.4	19.1	167.1	149.0	18.1	19.8	158.9	148.0	10.9	20.9	167.0	155.8	
12		17.7	150.6	140.0	10.6	19.5	173.4	151.6	21.8	20.0	160.1	148.2	11.9	20.7	166.7	155.0	
女																	
平成21年平均		18.8	150.0	144.1	5.9	19.2	156.5	145.0	11.5	19.3	129.8	123.6	6.2	18.8	123.8	121.2	
平成21年 1 月		18.1	144.3	138.1	6.2	18.6	150.5	136.6	13.9	18.6	131.3	115.9	15.4	19.1	128.4	124.5	
2		18.3	148.3	141.3	7.0	18.1	150.2	137.3	12.9	18.8	126.7	123.0	3.7	19.6	130.1	127.0	
3		18.8	152.8	145.3	7.5	19.8	165.5	148.9	16.6	19.6	131.5	127.3	4.2	18.5	122.6	119.8	
4		19.9	157.8	153.2	4.6	20.0	164.6	151.8	12.8	20.2	135.6	130.6	5.0	19.7	129.0	125.8	
5		17.5	135.2	132.0	3.2	18.9	155.0	138.0	17.0	18.9	127.2	121.9	5.3	19.1	122.9	120.3	
6		20.3	157.9	154.4	3.5	20.3	163.1	155.4	7.7	20.3	135.9	130.9	5.0	19.5	128.5	126.0	
7		20.3	159.5	153.1	6.4	19.9	162.2	152.6	9.6	20.5	137.5	131.6	5.9	18.7	122.0	120.2	
8		19.0	151.3	146.4	4.9	19.6	152.1	144.6	7.5	19.3	130.0	124.0	6.0	18.2	120.1	118.1	
9		17.7	142.5	136.9	5.6	18.9	153.0	143.9	9.1	19.1	129.1	122.7	6.4	18.4	121.2	119.2	
10		19.2	156.2	149.4	6.8	18.5	150.7	140.0	10.7	18.8	124.9	119.4	5.5	18.1	117.8	115.6	
11		17.8	144.5	136.8	7.7	18.9	153.1	142.3	10.8	18.1	120.5	115.9	4.6	18.6	121.8	119.5	
12		18.5	149.8	142.2	7.6	19.4	158.5	148.1	10.4	19.3	127.9	120.9	7.0	18.4	120.9	118.6	

資料 石川県統計情報室「毎月勤労統計調査地方調査」



## 性別常用労働者 1 人平均月間出勤日数及び実労働時間数（つづき）

（単位：日、時間）

卸 売 ・ 小 売 業									金 融 ・ 保 険 業				不 動 産 業				
計	卸 売 業				小 売 業												
所定外 労働時 間	出 勤 日 数	総実労 働時間	所定内 労働時 間	所定外 労働時 間	出 勤 日 数	総実労 働時間	所定内 労働時 間	所定外 労働時 間	出 勤 日 数	総実労 働時間	所定内 労働時 間	所定外 労働時 間	出 勤 日 数	総実労 働時間	所定内 労働時 間	所定外 労働時 間	所定外 労働時 間
6.8	20.5	161.9	153.5	8.4	19.2	135.1	129.2	5.9	19.0	150.2	139.9	10.3	15.3	116.6	113.4	3.2	
7.6	19.2	151.4	143.2	8.2	19.7	140.6	133.4	7.2	18.1	143.8	135.2	8.6	14.9	112.6	107.7	4.9	
7.0	20.4	160.6	151.7	8.9	19.8	140.2	134.3	5.9	19.5	157.4	147.7	9.7	15.1	113.5	108.6	4.9	
7.3	20.7	164.4	155.5	8.9	18.6	132.6	126.2	6.4	18.9	152.7	142.4	10.3	15.4	116.0	111.7	4.3	
8.1	21.8	171.0	162.0	9.0	19.7	140.6	133.0	7.6	20.3	165.6	154.0	11.6	17.5	130.6	125.4	5.2	
6.1	19.9	156.2	147.5	8.7	19.0	132.1	127.4	4.7	18.4	150.7	138.7	12.0	15.4	114.4	109.5	4.9	
7.1	21.3	167.5	159.0	8.5	19.7	139.3	133.0	6.3	20.3	163.3	152.0	11.3	16.2	125.6	122.3	3.3	
6.3	21.1	168.3	160.0	8.3	19.2	133.2	128.0	5.2	20.1	155.6	144.7	10.9	15.7	121.6	119.3	2.3	
6.1	19.8	157.4	149.5	7.9	18.8	131.6	126.5	5.1	18.3	142.8	132.6	10.2	14.8	115.6	113.6	2.0	
5.6	20.7	162.5	154.3	8.2	18.7	129.6	125.4	4.2	18.3	140.2	131.1	9.1	14.2	109.2	107.6	1.6	
6.0	19.8	155.8	147.5	8.3	18.6	130.1	125.3	4.8	18.7	144.6	134.3	10.3	15.1	118.8	116.9	1.9	
7.0	21.0	164.9	156.3	8.6	19.2	135.6	129.4	6.2	18.2	140.8	131.4	9.4	14.3	110.2	108.3	1.9	
7.3	20.6	163.1	155.6	7.5	19.1	135.8	128.6	7.2	18.8	145.9	135.5	10.4	14.4	111.7	109.8	1.9	
10.6	20.8	170.8	160.6	10.2	20.1	157.0	146.1	10.9	19.1	157.3	146.1	11.2	18.4	140.3	136.7	3.6	
10.9	19.4	159.7	150.8	8.9	20.3	158.2	145.8	12.4	18.3	151.1	140.7	10.4	17.5	135.5	130.3	5.2	
10.4	20.5	169.7	158.7	11.0	20.4	157.6	147.5	10.1	20.0	168.3	156.9	11.4	18.1	139.1	133.5	5.6	
11.3	21.0	174.7	163.9	10.8	19.4	153.4	141.8	11.6	19.4	163.7	152.4	11.3	18.9	144.8	140.0	4.8	
12.5	21.9	180.8	170.0	10.8	20.5	164.3	150.4	13.9	21.0	177.3	164.9	12.4	22.0	167.2	161.2	6.0	
9.4	20.0	165.5	155.3	10.2	19.2	150.3	141.6	8.7	18.6	157.9	145.1	12.8	18.0	137.3	131.8	5.5	
11.3	21.5	178.4	167.3	11.1	20.6	160.6	149.1	11.5	20.8	173.5	161.3	12.2	20.6	156.0	151.5	4.5	
10.2	21.4	176.9	166.1	10.8	20.4	157.5	147.8	9.7	20.1	160.5	149.3	11.2	19.3	146.9	144.8	2.1	
9.6	20.0	164.3	154.4	9.9	19.9	154.2	144.8	9.4	18.2	147.5	136.8	10.7	17.2	131.3	128.9	2.4	
8.9	20.9	170.4	160.3	10.1	19.7	150.3	142.4	7.9	18.0	143.3	133.9	9.4	16.7	127.2	125.5	1.7	
9.5	20.2	164.8	155.1	9.7	19.6	152.9	143.6	9.3	18.6	150.9	139.5	11.4	18.6	141.0	139.4	1.6	
11.2	21.4	173.5	163.3	10.2	20.4	161.5	149.5	12.0	18.0	145.5	134.9	10.6	17.0	129.4	127.3	2.1	
11.7	21.0	171.5	162.4	9.1	20.4	162.7	148.9	13.8	18.4	149.1	138.0	11.1	17.3	129.6	127.5	2.1	
2.6	20.1	144.1	139.3	4.8	18.4	117.1	115.3	1.8	18.8	142.6	133.3	9.3	12.1	93.2	90.3	2.9	
3.9	19.0	136.0	129.1	6.9	19.1	125.8	122.9	2.9	17.9	135.7	129.0	6.7	12.5	91.9	87.3	4.6	
3.1	20.4	143.8	138.6	5.2	19.4	125.4	123.0	2.4	18.9	145.4	137.6	7.8	12.4	90.6	86.3	4.3	
2.8	20.2	144.8	139.7	5.1	17.9	114.9	112.9	2.0	18.2	140.8	131.5	9.3	12.5	91.3	87.4	3.9	
3.2	21.7	152.8	147.3	5.5	19.0	120.9	118.5	2.4	19.7	152.6	142.0	10.6	13.4	96.7	92.2	4.5	
2.6	19.7	138.9	133.1	5.8	18.8	117.4	115.9	1.5	18.3	143.2	132.1	11.1	12.8	91.3	87.0	4.3	
2.5	20.9	147.4	143.7	3.7	19.0	121.6	119.6	2.0	19.7	153.0	142.6	10.4	11.9	95.3	93.2	2.1	
1.8	20.5	149.9	146.8	3.1	18.2	113.0	111.6	1.4	20.0	150.5	139.8	10.7	11.9	95.0	92.5	2.5	
2.0	19.4	142.8	139.1	3.7	17.8	112.7	111.2	1.5	18.4	137.7	128.1	9.6	12.2	99.1	97.6	1.5	
2.0	20.2	145.6	141.4	4.2	17.9	113.5	112.2	1.3	18.5	137.0	128.1	8.9	11.5	90.2	88.6	1.6	
2.2	19.1	136.2	130.9	5.3	17.8	112.1	110.9	1.2	18.7	137.9	128.7	9.2	11.5	95.1	92.9	2.2	
2.3	20.1	145.6	140.7	4.9	18.2	114.5	113.0	1.5	18.5	135.6	127.6	8.0	11.4	90.0	88.3	1.7	
2.3	19.9	144.7	140.7	4.0	18.0	113.2	111.5	1.7	19.1	142.3	132.8	9.5	11.4	92.9	91.2	1.7	

## 95 産業大分類（製造業、サービス業—中分類）別

(規模 5 人以上)

産業分類 年次 及び月次	飲食店，宿泊業				医療，福祉				教育，学習支援業				複合サービス事			
	出勤 日数	総実労 働時間	所定内 労働 時間	所定外 労働 時間	出勤 日数	総実労 働時間	所定内 労働 時間	所定外 労働 時間	出勤 日数	総実労 働時間	所定内 労働 時間	所定外 労働 時間	出勤 日数	総実労 働時間	所定内 労働 時間	所定外 労働 時間
合計 平成21年平均	16.9	120.2	117.4	2.8	20.1	151.9	145.2	6.7	16.8	122.8	118.4	4.4	18.1	137.6	134.7	
平成21年 1月	17.7	125.3	123.0	2.3	18.7	144.0	136.2	7.8	15.4	109.9	108.8	1.1	18.3	139.1	135.0	
2	17.7	127.2	124.7	2.5	19.6	146.9	139.1	7.8	15.5	112.3	110.6	1.7	17.0	129.9	126.4	
3	17.1	123.3	121.1	2.2	21.1	160.0	153.6	6.4	16.4	121.3	119.5	1.8	18.8	145.4	141.6	
4	17.3	122.0	120.7	1.3	21.6	162.6	155.5	7.1	17.0	128.4	123.9	4.5	19.1	150.5	146.2	
5	16.7	117.8	115.5	2.3	19.0	143.4	136.6	6.8	16.1	116.9	111.1	5.8	16.9	127.6	124.8	
6	16.6	116.7	115.2	1.5	21.5	162.7	155.8	6.9	18.7	133.3	130.3	3.0	19.7	148.6	145.7	
7	15.9	110.5	107.4	3.1	21.0	160.0	153.6	6.4	19.2	140.2	131.4	8.8	18.8	147.7	144.8	
8	16.9	121.1	117.4	3.7	19.8	150.0	143.6	6.4	14.7	104.2	102.4	1.8	16.2	122.1	120.9	
9	16.9	121.2	117.7	3.5	19.4	146.4	140.3	6.1	16.4	123.4	117.0	6.4	17.1	128.0	126.7	
10	16.2	117.2	113.7	3.5	21.0	155.0	148.7	6.3	18.8	138.2	131.0	7.2	18.5	139.2	137.5	
11	16.8	122.3	118.1	4.2	19.3	146.3	139.8	6.5	17.3	125.3	120.4	4.9	17.6	132.9	128.5	
12	16.8	119.3	115.9	3.4	19.3	145.4	139.2	6.2	16.6	121.0	115.3	5.7	18.7	140.6	138.3	
男 平成21年平均	18.8	146.8	143.8	3.0	20.3	157.0	148.9	8.1	17.2	127.2	122.7	4.5	18.6	142.7	139.3	
平成21年 1月	19.6	155.3	151.9	3.4	19.6	153.7	145.0	8.7	15.7	114.1	112.9	1.2	18.7	142.1	137.8	
2	19.4	153.3	150.3	3.0	19.4	151.0	142.5	8.5	15.8	116.2	114.2	2.0	17.9	138.6	134.9	
3	19.3	151.2	149.0	2.2	21.3	166.3	158.3	8.0	16.8	127.1	124.8	2.3	19.7	151.3	147.7	
4	19.6	154.5	153.3	1.2	21.3	166.2	157.9	8.3	17.6	134.9	128.9	6.0	19.6	155.3	150.9	
5	19.2	151.8	148.8	3.0	18.7	147.2	138.7	8.5	16.2	121.3	114.0	7.3	17.2	130.1	127.3	
6	18.3	140.2	138.7	1.5	21.8	169.8	160.9	8.9	18.8	137.9	134.3	3.6	21.2	158.8	156.0	
7	17.2	129.7	126.2	3.5	21.8	166.4	158.7	7.7	19.5	144.7	137.2	7.5	19.1	152.5	148.6	
8	18.5	143.7	139.9	3.8	20.3	155.7	148.5	7.2	15.6	113.1	110.7	2.4	16.5	125.3	123.7	
9	18.5	141.7	139.0	2.7	19.5	148.7	141.7	7.0	16.9	128.3	121.8	6.5	17.4	131.1	129.3	
10	18.3	144.3	140.6	3.7	20.9	161.0	152.7	8.3	19.0	142.9	135.3	7.6	18.9	142.4	140.2	
11	18.6	146.9	142.9	4.0	19.2	148.7	140.6	8.1	17.3	125.4	121.7	3.7	18.0	137.6	130.6	
12	19.3	147.2	143.5	3.7	19.5	150.3	142.3	8.0	16.8	123.1	118.4	4.7	19.0	142.9	140.2	
女 平成21年平均	15.7	104.7	102.0	2.7	20.1	150.8	144.4	6.4	16.5	118.3	114.1	4.2	17.2	129.9	127.7	
平成21年 1月	16.6	106.2	104.5	1.7	18.5	142.1	134.4	7.7	15.0	105.0	104.1	0.9	17.6	133.3	129.4	
2	16.5	109.8	107.6	2.2	19.6	146.0	138.4	7.6	15.1	107.9	106.5	1.4	15.1	113.1	110.0	
3	15.6	105.1	102.9	2.2	21.1	158.7	152.6	6.1	16.0	114.8	113.6	1.2	17.0	134.1	129.8	
4	15.9	102.1	100.7	1.4	21.7	161.9	155.0	6.9	16.4	120.8	118.1	2.7	18.2	141.2	137.1	
5	15.2	97.2	95.3	1.9	19.0	142.5	136.1	6.4	16.0	111.6	107.6	4.0	16.1	122.5	119.9	
6	15.5	102.2	100.6	1.6	21.5	161.2	154.7	6.5	18.6	127.8	125.5	2.3	16.9	129.0	125.9	
7	15.2	99.8	96.9	2.9	20.8	158.7	152.5	6.2	19.0	136.2	126.2	10.0	18.5	141.7	140.0	
8	16.0	108.1	104.4	3.7	19.7	148.8	142.6	6.2	13.9	96.5	95.2	1.3	15.9	118.3	117.5	
9	15.9	109.7	105.7	4.0	19.3	145.9	140.0	5.9	16.0	119.3	113.0	6.3	16.7	124.3	123.5	
10	15.1	103.0	99.6	3.4	21.0	153.7	147.8	5.9	18.5	134.0	127.1	6.9	18.0	135.3	134.1	
11	15.8	109.4	105.1	4.3	19.4	145.7	139.6	6.1	17.4	125.2	119.2	6.0	17.1	127.1	125.8	
12	15.4	104.4	101.1	3.3	19.3	144.4	138.6	5.8	16.4	119.1	112.6	6.5	18.3	137.6	135.9	

注 次の産業は対象事業所が少ないため、それぞれ一括して算定した。  
 Q サービス業中で、Q一括1：80専門サービス業（他に分類されないもの）、81学術・開発研究機関 Q一括2：82洗濯・理  
 資料 石川県統計情報室「毎月勤労統計調査地方調査」 Q一括3：85廃棄物処理業、86・87自動車整備業、機械等修理業、88物品賃貸業、89広告業、90その他

# 性別常用労働者 1 人平均月間出勤日数及び実労働時間数（つづき）

（単位：日、時間）

業	サ ー ビ ス 業															
	サ ー ビ ス 業 計				Q 一 括 産 業 1				Q 一 括 産 業 2				Q 一 括 産 業 3			
所定外 労働時 間	出 勤 日 数	総実労 働時間	所定内 労働時 間	所定外 労働時 間	出 勤 日 数	総実労 働時間	所定内 労働時 間	所定外 労働時 間	出 勤 日 数	総実労 働時間	所定内 労働時 間	所定外 労働時 間	出 勤 日 数	総実労 働時間	所定内 労働時 間	所定外 労働時 間
2.9	19.4	154.7	140.8	13.9	20.3	171.8	154.5	17.3	18.4	132.8	128.2	4.6	19.8	161.9	144.1	17.8
4.1	17.1	134.6	123.8	10.8	18.2	161.9	140.8	21.1	16.8	120.6	115.6	5.0	17.0	135.2	123.9	11.3
3.5	19.1	149.4	137.0	12.4	20.7	183.6	160.2	23.4	17.7	127.0	122.4	4.6	19.4	152.7	138.9	13.8
3.8	19.2	150.3	136.4	13.9	21.5	191.2	164.2	27.0	18.2	126.7	122.3	4.4	19.2	152.5	136.9	15.6
4.3	20.5	160.8	147.7	13.1	21.9	186.2	165.4	20.8	19.3	137.7	133.7	4.0	20.8	166.5	150.6	15.9
2.8	18.6	146.6	132.7	13.9	18.6	159.0	140.9	18.1	18.2	130.1	125.7	4.4	18.7	152.3	134.5	17.8
2.9	20.7	165.4	151.1	14.3	21.2	180.6	161.9	18.7	19.5	140.5	135.7	4.8	21.2	174.7	156.5	18.2
2.9	20.5	164.5	151.4	13.1	21.7	179.0	166.7	12.3	19.5	144.6	140.9	3.7	20.7	171.3	153.3	18.0
1.2	19.5	156.6	142.3	14.3	20.4	168.0	156.3	11.7	18.7	135.1	130.5	4.6	19.7	164.7	145.1	19.6
1.3	19.7	157.4	142.8	14.6	18.8	150.7	140.5	10.2	18.2	132.1	127.8	4.3	20.6	171.2	150.6	20.6
1.7	19.5	157.6	142.1	15.5	19.9	161.8	150.1	11.7	18.6	135.4	130.1	5.3	19.9	167.3	146.1	21.2
4.4	19.9	160.3	144.6	15.7	20.8	170.5	155.8	14.7	18.0	131.8	126.9	4.9	20.6	171.7	150.7	21.0
2.3	19.2	154.3	139.0	15.3	20.1	166.6	150.4	16.2	17.9	131.0	126.4	4.6	19.6	162.9	142.6	20.3
3.4	19.6	165.1	146.1	19.0	20.4	178.5	157.3	21.2	18.1	132.9	126.5	6.4	19.9	172.3	149.7	22.6
4.3	17.4	146.5	131.1	15.4	18.5	172.6	146.6	26.0	17.1	128.9	121.0	7.9	17.2	144.9	130.0	14.9
3.7	19.5	163.3	145.7	17.6	20.5	190.7	162.3	28.4	17.7	133.0	125.8	7.2	19.8	165.5	147.6	17.9
3.6	19.3	160.1	141.2	18.9	21.6	196.6	166.3	30.3	17.5	123.1	116.7	6.4	19.3	162.9	142.8	20.1
4.4	20.4	169.0	151.8	17.2	21.9	191.1	167.3	23.8	18.5	133.7	128.5	5.2	20.7	175.8	156.0	19.8
2.8	18.5	154.4	135.5	18.9	18.6	163.8	141.6	22.2	17.5	126.6	120.6	6.0	18.8	162.1	139.3	22.8
2.8	20.7	174.4	155.2	19.2	21.5	189.0	166.1	22.9	18.5	136.5	130.0	6.5	21.3	184.0	161.3	22.7
3.9	20.5	174.4	155.5	18.9	22.0	186.4	170.8	15.6	18.8	140.6	134.8	5.8	20.6	181.9	158.1	23.8
1.6	19.6	166.6	146.9	19.7	20.4	174.4	159.1	15.3	18.7	134.1	128.3	5.8	19.7	174.8	149.7	25.1
1.8	19.9	168.1	147.9	20.2	18.9	155.1	141.8	13.3	17.8	131.2	124.9	6.3	20.7	182.6	156.4	26.2
2.2	19.8	169.0	148.1	20.9	20.1	167.8	152.8	15.0	19.1	142.5	135.0	7.5	20.0	177.4	151.0	26.4
7.0	20.2	171.8	150.8	21.0	21.0	177.3	158.6	18.7	17.9	133.2	126.6	6.6	20.8	182.5	156.5	26.0
2.7	19.4	164.8	144.3	20.5	20.4	174.0	153.6	20.4	17.8	133.1	127.3	5.8	19.7	172.4	147.3	25.1
2.2	19.2	140.3	133.5	6.8	19.9	152.6	146.5	6.1	18.6	132.5	129.3	3.2	19.6	144.4	134.7	9.7
3.9	16.7	118.7	114.0	4.7	17.3	127.2	122.1	5.1	16.6	115.1	112.0	3.1	16.6	120.1	114.3	5.8
3.1	18.5	130.7	125.2	5.5	21.1	159.0	152.8	6.2	17.7	122.6	119.9	2.7	18.7	133.0	125.5	7.5
4.3	19.1	137.1	129.9	7.2	21.2	176.1	158.5	17.6	18.7	129.5	126.5	3.0	19.0	136.4	127.8	8.6
4.1	20.6	148.9	141.8	7.1	21.8	171.6	159.7	11.9	19.9	140.9	137.8	3.1	20.9	151.2	141.8	9.4
2.6	18.6	135.7	128.9	6.8	18.6	144.4	138.6	5.8	18.8	133.0	129.8	3.2	18.5	136.3	126.7	9.6
3.1	20.7	152.2	145.1	7.1	20.2	155.3	149.4	5.9	20.3	143.8	140.3	3.5	21.1	158.3	148.1	10.2
1.7	20.5	151.3	145.9	5.4	21.0	159.5	156.0	3.5	19.9	147.0	144.7	2.3	20.9	153.5	145.2	8.3
0.8	19.3	143.0	136.0	7.0	20.2	151.4	149.0	2.4	18.8	135.8	131.9	3.9	19.6	147.5	137.3	10.2
0.8	19.4	142.7	135.8	6.9	18.5	139.0	136.9	2.1	18.5	132.7	129.7	3.0	20.3	151.6	140.6	11.0
1.2	19.1	141.7	133.7	8.0	19.3	146.4	143.2	3.2	18.2	130.7	126.8	3.9	19.7	149.7	137.6	12.1
1.3	19.4	144.1	135.9	8.2	20.2	152.4	148.4	4.0	18.1	130.8	127.1	3.7	20.4	152.9	140.6	12.3
1.7	18.8	139.6	131.6	8.0	19.4	147.4	142.3	5.1	17.9	129.5	125.8	3.7	19.4	146.2	134.4	11.8

容・美容・浴場業、83その他の生活関連サービス業、84娯楽業、91政治・経済・文化団体、92宗教、93その他のサービス業の事業サービス業

## 96 産業大分類（製造業、サービス業—中分類）別

(規模 5 人以上)

産業分類 年次 及び月次	調 査 産 業 計	建 設 業	製				
			製 造 業 計	食 料 品 , 飲 料 ・ た ば こ ・ 飼 料 製 造 業	繊 維 工 業	衣 服 ・ そ の 他 の 繊 維 製 品 製 造 業	印 刷 ・ 同 関 ・ 連 業
合 計							
平成21年平均	430,220	20,512	103,519	11,414	8,902	2,489	4,023
平成21年 1 月	429,169	19,274	103,996	11,161	9,297	3,386	3,912
2	425,253	19,240	102,472	11,109	9,017	3,077	3,909
3	423,400	19,411	102,115	11,100	8,960	3,191	3,981
4	431,831	21,067	103,718	11,178	8,797	2,819	4,101
5	430,090	20,891	102,933	11,469	8,765	2,158	4,122
6	431,163	21,215	103,196	11,652	8,727	2,222	4,113
7	432,200	21,179	103,889	11,687	8,734	2,213	4,056
8	431,473	21,370	103,580	11,680	8,711	2,152	4,039
9	431,759	20,889	103,410	11,576	8,809	2,166	4,024
10	431,584	20,751	103,922	11,563	8,994	2,155	4,038
11	432,205	20,467	104,627	11,495	9,026	2,165	4,033
12	432,516	20,390	104,378	11,302	8,993	2,158	3,951
男							
平成21年平均	234,226	17,012	69,434	4,966	5,018	482	2,422
平成21年 1 月	235,123	16,018	69,280	4,776	5,287	535	2,289
2	232,942	15,980	67,913	4,756	5,157	499	2,272
3	231,131	16,097	67,707	4,698	5,124	536	2,268
4	235,718	17,320	69,304	4,710	5,040	534	2,294
5	235,620	17,393	69,468	4,930	5,043	515	2,345
6	236,214	17,654	69,277	5,041	4,335	515	2,300
7	234,209	17,598	69,417	5,089	4,975	438	2,555
8	234,827	17,811	69,631	5,147	4,941	438	2,550
9	232,395	17,432	69,713	5,115	4,969	452	2,545
10	232,975	17,187	69,945	5,081	5,104	443	2,575
11	234,346	16,902	70,804	5,141	5,140	434	2,575
12	235,220	16,749	70,751	5,106	5,107	453	2,497
女							
平成21年平均	195,994	3,501	34,086	6,448	3,884	2,006	1,601
平成21年 1 月	194,046	3,256	34,716	6,385	4,010	2,851	1,623
2	192,311	3,260	34,559	6,353	3,860	2,578	1,637
3	192,269	3,314	34,408	6,402	3,836	2,655	1,713
4	196,113	3,747	34,414	6,468	3,757	2,285	1,807
5	194,470	3,498	33,465	6,539	3,722	1,643	1,777
6	194,949	3,561	33,919	6,611	4,392	1,707	1,813
7	197,991	3,581	34,472	6,598	3,759	1,775	1,501
8	196,646	3,559	33,949	6,533	3,770	1,714	1,489
9	199,364	3,457	33,697	6,461	3,840	1,714	1,479
10	198,609	3,564	33,977	6,482	3,890	1,712	1,463
11	197,859	3,565	33,823	6,354	3,886	1,731	1,458
12	197,296	3,641	33,627	6,196	3,886	1,705	1,454

注 次の産業は対象事業所が少ないため、それぞれ一括して算定した。  
 F 製造業中で、F一括 1：13木材、14家具 F一括 2：15パルプ・紙、17化学、18石油・石炭、19プラスチック、20ゴム、  
 資料 石川県統計情報室「毎月勤労統計調査地方調査」

## 性別月末推計常用労働者数

(単位：人)

造					業			
窯業・ 土石製 造業	金属製品 製造業	一般機械器具 製造業	電気機械器具 製造業	情報通信 機械器具 製造業	電子部品・ デバイス 製造業	F 一 括 産 業 1	F 一 括 産 業 2	F 一 括 産 業 3
3,523	7,009	23,162	5,199	4,118	17,492	1,679	10,710	3,800
3,675	7,389	23,304	5,011	4,045	16,956	1,096	10,751	4,013
3,557	7,247	23,082	4,895	4,032	16,830	1,091	10,650	3,976
3,535	7,265	23,057	4,793	4,026	16,709	1,090	10,542	3,866
3,626	7,427	23,434	5,288	4,126	17,406	1,097	10,666	3,753
3,630	6,869	23,323	5,300	4,094	17,644	1,112	10,704	3,743
3,601	6,879	23,384	5,295	4,081	17,725	1,110	10,640	3,767
3,580	6,697	23,164	5,333	4,085	17,682	2,194	10,709	3,755
3,438	6,710	23,123	5,328	4,115	17,541	2,205	10,794	3,744
3,425	6,823	22,992	5,317	4,106	17,451	2,204	10,779	3,738
3,412	6,816	23,059	5,289	4,111	17,620	2,380	10,738	3,747
3,408	7,004	23,017	5,286	4,371	18,091	2,180	10,801	3,750
3,399	6,986	23,002	5,253	4,220	18,245	2,386	10,746	3,737
1,599	5,203	19,460	3,491	2,433	13,388	1,336	6,679	2,958
1,846	5,266	19,649	3,465	2,368	12,993	882	6,782	3,142
1,781	5,133	19,413	3,438	2,359	12,375	878	6,731	3,121
1,767	5,157	19,329	3,369	2,359	12,369	885	6,742	3,104
1,847	5,300	19,713	3,858	2,418	12,935	885	6,754	3,016
1,854	5,070	19,614	3,844	2,403	13,178	897	6,766	3,009
1,842	5,061	19,656	3,843	2,395	13,668	896	6,702	3,023
1,393	5,040	19,392	3,360	2,414	13,647	1,731	6,529	2,854
1,380	5,117	19,361	3,361	2,435	13,650	1,771	6,635	2,845
1,376	5,231	19,342	3,366	2,435	13,591	1,777	6,669	2,845
1,370	5,223	19,331	3,349	2,452	13,706	1,849	6,605	2,857
1,367	5,422	19,365	3,346	2,627	14,191	1,732	6,620	2,844
1,360	5,408	19,354	3,280	2,532	14,345	1,855	6,620	2,834
1,926	1,807	3,702	1,709	1,684	4,104	342	4,030	842
1,829	2,123	3,655	1,546	1,677	3,963	214	3,969	871
1,776	2,114	3,669	1,457	1,673	4,455	213	3,919	855
1,768	2,108	3,728	1,424	1,667	4,340	205	3,800	762
1,779	2,127	3,721	1,430	1,708	4,471	212	3,912	737
1,776	1,799	3,709	1,456	1,691	4,466	215	3,938	734
1,759	1,818	3,728	1,452	1,686	4,057	214	3,938	744
2,187	1,657	3,772	1,973	1,671	4,035	463	4,180	901
2,058	1,593	3,762	1,967	1,680	3,891	434	4,159	899
2,049	1,592	3,650	1,951	1,671	3,860	427	4,110	893
2,042	1,593	3,728	1,940	1,659	3,914	531	4,133	890
2,041	1,582	3,652	1,940	1,744	3,900	448	4,181	906
2,039	1,578	3,648	1,973	1,688	3,900	531	4,126	903

21なめしかわ、23鉄鋼、24非鉄金属、32その他の製造業 F一括3：30輸送用機器、31精密機器

## 96 産業大分類（製造業、サービス業—中分類）別

(規模 5 人以上)

産業分類 年次 及び月次	電気・ガス・ 熱供給・水道業	情 報 通 信 業	運 輸 業	卸 売 ・ 小 売 業			金 融 ・ 保 險 業
				卸 売 ・ 小 売 業 計	卸 売 業	小 売 業	
合 計							
平成21年平均	1,210	12,400	25,906	80,530	28,481	52,049	10,353
平成21年 1 月	1,231	12,415	26,537	81,529	28,426	53,103	10,144
2	1,228	12,473	26,226	81,220	28,420	52,800	10,165
3	1,228	12,451	26,050	81,266	28,354	52,912	10,165
4	1,233	12,382	26,120	81,997	28,238	53,759	10,296
5	1,233	12,330	25,850	79,651	28,543	51,108	10,499
6	1,244	12,568	26,010	80,025	28,733	51,292	10,435
7	1,206	12,564	26,035	80,449	28,908	51,541	10,435
8	1,192	12,484	25,877	80,697	28,811	51,886	10,435
9	1,187	12,465	25,825	80,234	28,556	51,678	10,435
10	1,184	12,247	25,274	79,663	28,089	51,574	10,436
11	1,181	12,272	25,325	79,354	28,098	51,256	10,363
12	1,181	12,155	25,751	80,274	28,596	51,678	10,428
男							
平成21年平均	1,060	7,085	22,298	42,574	18,997	23,578	5,355
平成21年 1 月	1,081	7,161	22,538	42,835	18,492	24,343	5,308
2	1,081	7,195	22,364	43,050	18,473	24,577	5,329
3	1,080	7,201	22,181	42,659	18,482	24,177	5,319
4	1,077	7,206	22,334	42,719	18,276	24,443	5,385
5	1,074	7,146	22,181	41,264	18,518	22,746	5,316
6	1,083	7,142	22,266	41,915	18,677	23,238	5,230
7	1,054	6,900	22,697	43,242	19,736	23,506	5,386
8	1,041	6,855	22,650	43,048	19,551	23,497	5,385
9	1,036	6,856	22,433	42,161	19,485	22,676	5,391
10	1,036	7,125	21,722	42,046	19,376	22,670	5,396
11	1,040	7,138	21,822	42,744	19,464	23,280	5,407
12	1,040	7,092	22,380	43,210	19,438	23,772	5,407
女							
平成21年平均	150	5,316	3,609	37,956	9,483	28,472	4,998
平成21年 1 月	150	5,254	3,999	38,694	9,934	28,760	4,836
2	147	5,278	3,862	38,170	9,947	28,223	4,836
3	148	5,250	3,869	38,607	9,872	28,735	4,846
4	156	5,176	3,786	39,278	9,962	29,316	4,911
5	159	5,184	3,669	38,387	10,025	28,362	5,183
6	161	5,426	3,744	38,110	10,056	28,054	5,205
7	152	5,664	3,338	37,207	9,172	28,035	5,049
8	151	5,629	3,227	37,649	9,260	28,389	5,050
9	151	5,609	3,392	38,073	9,071	29,002	5,044
10	148	5,122	3,552	37,617	8,713	28,904	5,040
11	141	5,134	3,503	36,610	8,634	27,976	4,956
12	141	5,063	3,371	37,064	9,158	27,906	5,021

注 次の産業は対象事業所が少ないため、それぞれ一括して算定した。

Q サービス業中で、Q一括1：80専門サービス業（他に分類されないもの）、81学術・開発研究機関 Q一括2：82洗濯・理

Q一括3：85廃棄物処理業、86・87自動車整備業、機械等修理業、88物品賃貸業、89広告業、90その他

資料 石川県統計情報室「毎月勤労統計調査地方調査」

## 性別月末推計常用労働者数（つづき）

（単位：人）

不動産業	飲食店、 宿泊業	医療、 福祉	教育、 学習支援業	複合 サービス 事業	サービス業			
					サービス業 計	Q 一 括 産 業 1	Q 一 括 産 業 2	Q 一 括 産 業 3
2,417	34,433	56,850	26,978	4,929	49,791	6,424	14,387	28,981
2,351	33,117	54,415	27,575	4,940	51,254	6,632	14,356	30,266
2,313	32,484	54,796	27,342	4,940	49,963	6,692	14,525	28,746
2,285	33,241	54,963	26,356	4,930	48,548	6,741	14,100	27,707
2,553	34,280	57,383	26,421	4,943	49,047	6,508	14,594	27,945
2,507	34,809	57,390	27,254	4,934	49,417	6,576	14,628	28,213
2,419	34,646	57,477	26,903	4,925	49,708	6,322	14,743	28,643
2,439	34,315	57,335	26,924	4,906	50,132	6,322	14,535	29,275
2,434	33,771	57,511	26,824	4,906	50,000	6,259	14,516	29,225
2,425	35,625	57,788	26,220	4,925	49,940	6,242	14,300	29,398
2,411	35,670	57,756	27,379	4,934	49,566	6,248	14,010	29,308
2,424	35,887	57,843	27,256	4,934	49,881	6,270	14,057	29,554
2,443	35,361	57,537	27,268	4,925	50,034	6,270	14,275	29,489
1,206	12,724	9,754	13,531	2,986	28,940	4,756	6,014	18,171
1,119	13,151	9,320	14,526	3,266	29,254	5,093	5,704	18,457
1,084	13,009	9,294	14,455	3,257	28,665	5,166	6,057	17,442
1,039	12,968	9,220	14,061	3,246	28,087	4,934	6,210	16,943
1,292	12,687	9,746	14,296	3,251	28,835	4,913	6,548	17,374
1,244	13,366	9,810	14,740	3,250	29,101	4,894	6,522	17,685
1,213	13,197	9,783	14,374	3,242	29,571	4,799	6,511	18,261
1,249	12,175	10,060	12,663	2,713	28,788	4,599	5,765	18,424
1,250	12,769	10,073	12,553	2,713	28,781	4,542	5,732	18,507
1,249	12,208	10,037	12,128	2,732	28,753	4,524	5,575	18,654
1,243	12,281	9,928	13,008	2,732	29,060	4,525	5,815	18,720
1,244	12,310	9,922	12,780	2,723	29,244	4,536	5,840	18,868
1,252	12,568	9,860	12,785	2,714	29,146	4,536	5,891	18,719
1,210	21,709	47,095	13,446	1,943	20,850	1,668	8,372	10,810
1,232	19,966	45,095	13,049	1,674	22,000	1,539	8,652	11,809
1,229	19,475	45,502	12,887	1,683	21,298	1,526	8,468	11,304
1,246	20,273	45,743	12,295	1,684	20,461	1,807	7,890	10,764
1,261	21,593	47,637	12,125	1,692	20,212	1,595	8,046	10,571
1,263	21,443	47,580	12,514	1,684	20,316	1,682	8,106	10,528
1,206	21,449	47,694	12,529	1,683	20,137	1,523	8,232	10,382
1,190	22,140	47,275	14,261	2,193	21,344	1,723	8,770	10,851
1,184	21,002	47,438	14,271	2,193	21,219	1,717	8,784	10,718
1,176	23,417	47,751	14,092	2,193	21,187	1,718	8,725	10,744
1,168	23,389	47,828	14,371	2,202	20,506	1,723	8,195	10,588
1,180	23,577	47,921	14,476	2,211	20,637	1,734	8,217	10,686
1,191	22,793	47,677	14,483	2,211	20,888	1,734	8,384	10,770

容・美容・浴場業、83その他の生活関連サービス業、84娯楽業、91政治・経済・文化団体、92宗教、93その他のサービス業の事業サービス業

## 97 産業大分類（製造業、サービス業—中分類）別

(規模 5 人以上)

産業分類 年次 及び月次	調 査 産 業 計	建 設 業	製				
			製 造 業 計	食 料 品 , 飲 料 ・ た ば こ ・ 飼 料 製 造 業	繊 維 工 業	衣 服 ・ そ の 他 の 繊 維 製 品 製 造 業	印 刷 ・ 同 関 ・ 産 連 業
合 計							
平成21年平均	104,185	1,213	12,387	4,578	1,175	741	751
平成21年 1 月	101,546	828	13,490	4,566	1,156	1,475	715
2	99,275	846	13,011	4,530	1,125	1,377	727
3	101,002	840	13,074	4,518	1,125	1,297	721
4	102,632	1,361	12,623	4,553	1,021	902	709
5	100,677	1,055	12,361	4,855	1,045	353	653
6	101,070	1,021	12,571	4,957	1,457	361	748
7	104,915	1,396	12,406	4,792	1,096	480	790
8	105,132	1,394	11,936	4,736	1,134	422	785
9	107,550	1,422	11,928	4,651	1,119	549	786
10	108,665	1,423	11,934	4,444	1,268	559	791
11	108,795	1,456	11,754	4,249	1,278	559	797
12	108,964	1,514	11,550	4,084	1,278	559	797
男							
平成21年平均	30,122	237	2,741	1,065	176	35	106
平成21年 1 月	29,006	252	3,031	1,062	154	23	71
2	28,049	270	2,848	1,054	148	19	76
3	28,628	283	2,797	1,025	148	26	73
4	28,942	236	2,731	1,028	137	23	67
5	28,171	172	2,837	1,164	140	23	23
6	28,366	36	2,888	1,185	155	23	80
7	31,069	287	2,615	1,096	143	23	147
8	31,667	295	2,536	1,114	159	23	145
9	30,836	312	2,607	1,095	149	56	147
10	31,400	216	2,648	1,005	250	56	147
11	31,903	250	2,662	983	264	56	150
12	33,430	236	2,687	965	264	65	150
女							
平成21年平均	74,063	976	9,646	3,513	999	706	645
平成21年 1 月	72,540	576	10,459	3,504	1,002	1,452	644
2	71,226	576	10,163	3,476	977	1,358	651
3	72,374	557	10,277	3,493	977	1,271	648
4	73,690	1,125	9,892	3,525	884	879	642
5	72,506	883	9,524	3,691	905	330	630
6	72,704	985	9,683	3,772	1,302	338	668
7	73,846	1,109	9,791	3,696	953	457	643
8	73,465	1,099	9,400	3,622	975	399	640
9	76,714	1,110	9,321	3,556	970	493	639
10	77,265	1,207	9,286	3,439	1,018	503	644
11	76,892	1,206	9,092	3,266	1,014	503	647
12	75,534	1,278	8,863	3,119	1,014	494	647

注 次の産業は対象事業所が少ないため、それぞれ一括して算定した。  
 F 製造業中で、F一括 1：13木材、14家具 F一括 2：15パルプ・紙、17化学、18石油・石炭、19プラスチック、20ゴム、  
 資料 石川県統計情報室「毎月勤労統計調査地方調査」



## 性別月末推計パートタイム労働者数

(単位：人)

造				業				
窯業・ 土石製 造業	金属製 品製造 業	一般機 械器具 製造業	電気機 械器具 製造業	情報通 信器具 製造業	電子部 品・デ バイス 製造業	F 一 括 1 業	F 一 括 2 業	F 一 括 3 業
736	221	1,225	649	50	611	106	1,046	496
896	300	1,581	421	53	620	30	1,090	587
865	268	1,367	340	53	649	29	1,100	581
867	298	1,361	326	53	951	29	1,049	479
899	341	1,374	310	53	903	32	1,070	456
893	341	1,351	344	53	903	32	1,085	453
884	331	1,351	344	53	565	31	1,047	442
661	263	1,048	960	53	572	155	1,039	497
575	104	1,049	955	47	451	155	1,028	495
575	104	1,012	967	47	430	197	1,002	489
575	101	1,107	939	47	434	196	993	480
573	104	1,053	933	45	426	197	1,045	495
575	101	1,045	948	45	426	189	1,008	495
118	99	672	66	0	71	57	114	162
154	181	966	21	0	100	17	119	163
147	144	823	21	0	107	16	130	163
149	174	778	21	0	103	16	127	157
181	155	754	21	0	57	16	132	160
179	155	748	40	0	60	16	129	160
179	145	748	32	0	60	16	101	164
71	133	503	104	0	65	57	109	164
71	22	503	104	0	65	57	109	164
71	22	503	132	0	58	99	113	162
71	18	551	104	0	59	140	88	159
71	22	594	98	0	59	99	104	162
73	22	594	93	0	59	133	107	162
618	122	553	583	50	540	49	932	334
742	119	615	400	53	520	13	971	424
718	124	544	319	53	542	13	970	418
718	124	583	305	53	848	13	922	322
718	186	620	289	53	846	16	938	296
714	186	603	304	53	843	16	956	293
705	186	603	312	53	505	15	946	278
590	130	545	856	53	507	98	930	333
504	82	546	851	47	386	98	919	331
504	82	509	835	47	372	98	889	327
504	83	556	835	47	375	56	905	321
502	82	459	835	45	367	98	941	333
502	79	451	855	45	367	56	901	333

21なめしかわ、23鉄鋼、24非鉄金属、32その他の製造業 F一括3：30輸送用機器、31精密機器

## 97 産業大分類（製造業、サービス業—中分類）別

(規模 5 人以上)

産業分類 年次 及び月次	電気・ガス・ 熱供給・水道業	情 報 通 信 業	運 輸 業	卸 売 ・ 小 売 業			金 融 ・ 保 險 業
				卸 売 ・ 小 売 業 計	卸 売 業	小 売 業	
合 計							
平成21年平均	138	1,214	7,367	31,597	5,053	26,544	1,160
平成21年 1 月	158	1,226	6,538	31,256	5,861	25,395	800
2	158	1,247	6,105	30,722	5,845	24,877	800
3	158	1,224	5,751	31,409	5,753	25,656	779
4	161	1,213	5,949	32,361	5,755	26,606	780
5	161	1,209	5,745	30,206	5,763	24,443	802
6	161	1,254	6,059	30,700	5,810	24,890	800
7	108	1,207	8,918	30,871	4,347	26,524	1,563
8	108	1,180	8,675	31,488	4,353	27,135	1,573
9	108	1,165	8,660	32,559	4,338	28,221	1,526
10	108	1,244	8,422	32,612	4,239	28,373	1,489
11	135	1,244	8,444	32,368	4,256	28,112	1,489
12	135	1,153	9,142	32,609	4,315	28,294	1,510
男							
平成21年平均	98	67	5,479	8,079	1,033	7,046	170
平成21年 1 月	119	69	4,441	8,568	970	7,598	10
2	119	69	4,133	8,300	978	7,322	10
3	119	69	3,821	8,514	962	7,552	10
4	119	69	4,024	8,685	952	7,733	10
5	119	65	3,845	7,317	932	6,385	10
6	119	88	4,085	7,685	944	6,741	10
7	71	56	7,067	7,589	1,147	6,442	390
8	71	56	7,046	7,586	1,145	6,441	390
9	71	52	6,856	7,866	1,120	6,746	309
10	71	86	6,491	7,842	1,083	6,759	295
11	89	86	6,542	8,306	1,070	7,236	295
12	89	40	7,402	8,692	1,095	7,597	295
女							
平成21年平均	40	1,147	1,888	23,518	4,020	19,498	990
平成21年 1 月	39	1,157	2,097	22,688	4,891	17,797	790
2	39	1,178	1,972	22,422	4,867	17,555	790
3	39	1,155	1,930	22,895	4,791	18,104	769
4	42	1,144	1,925	23,676	4,803	18,873	770
5	42	1,144	1,900	22,889	4,831	18,058	792
6	42	1,166	1,974	23,015	4,866	18,149	790
7	37	1,151	1,851	23,282	3,200	20,082	1,173
8	37	1,124	1,629	23,902	3,208	20,694	1,183
9	37	1,113	1,804	24,693	3,218	21,475	1,217
10	37	1,158	1,931	24,770	3,156	21,614	1,194
11	46	1,158	1,902	24,062	3,186	20,876	1,194
12	46	1,113	1,740	23,917	3,220	20,697	1,215

注 次の産業は対象事業所が少ないため、それぞれ一括して算定した。

Q サービス業中で、Q一括1：80専門サービス業（他に分類されないもの）、81学術・開発研究機関 Q一括2：82洗濯・理

Q一括3：85廃棄物処理業、86・87自動車整備業、機械等修理業、88物品賃貸業、89広告業、90その他

資料 石川県統計情報室「毎月勤労統計調査地方調査」

## 性別月末推計パートタイム労働者数（つづき）

（単位：人）

不動産業	飲食店、 宿泊業	医療、社 福	教育、 学習支援業	複合サ ービス 業	サービス業			
					サービス業 計	Q一 産業 括1	Q一 産業 括2	Q一 産業 括3
1,558	20,385	9,339	7,248	947	9,627	442	4,993	4,193
1,416	17,898	8,670	7,985	999	10,276	374	5,434	4,468
1,387	17,239	8,889	7,940	1,008	9,917	372	5,104	4,441
1,386	18,958	9,021	7,648	1,008	9,740	603	5,053	4,084
1,534	20,047	8,978	6,831	952	9,836	465	5,292	4,079
1,536	20,221	8,823	7,819	952	9,781	423	5,303	4,055
1,480	20,040	8,904	7,458	952	9,664	429	5,352	3,883
1,665	20,794	9,389	6,842	915	8,835	434	4,158	4,243
1,660	20,329	9,579	6,808	915	9,481	434	4,834	4,213
1,653	22,371	9,839	6,162	915	9,236	428	4,606	4,202
1,648	22,275	10,020	7,262	915	9,307	433	4,730	4,144
1,661	22,612	10,109	7,110	915	9,494	451	4,849	4,194
1,671	21,839	9,852	7,112	915	9,958	451	5,198	4,309
726	5,098	699	3,026	509	3,191	90	2,024	1,077
553	4,381	551	3,385	538	3,105	118	1,961	1,026
518	4,287	573	3,427	538	2,954	85	1,822	1,047
509	4,750	520	3,464	538	3,231	91	2,125	1,015
652	4,624	479	3,171	529	3,610	91	2,468	1,051
652	5,029	507	3,541	529	3,545	93	2,438	1,014
652	4,991	511	3,166	529	3,603	93	2,426	1,084
861	5,223	862	2,676	484	2,885	86	1,702	1,097
862	5,803	862	2,633	484	3,040	86	1,847	1,107
862	5,462	913	2,198	484	2,841	80	1,687	1,074
865	5,402	875	3,039	484	3,083	80	1,907	1,096
865	5,506	870	2,804	484	3,143	86	1,932	1,125
866	5,719	866	2,804	484	3,249	86	1,971	1,192
832	15,287	8,640	4,222	438	6,436	352	2,969	3,116
863	13,517	8,119	4,600	461	7,171	256	3,473	3,442
869	12,952	8,316	4,513	470	6,963	287	3,282	3,394
877	14,208	8,501	4,184	470	6,509	512	2,928	3,069
882	15,423	8,499	3,660	423	6,226	374	2,824	3,028
884	15,192	8,316	4,278	423	6,236	330	2,865	3,041
828	15,049	8,393	4,292	423	6,061	336	2,926	2,799
804	15,571	8,527	4,166	431	5,950	348	2,456	3,146
798	14,526	8,717	4,175	431	6,441	348	2,987	3,106
791	16,909	8,926	3,964	431	6,395	348	2,919	3,128
783	16,873	9,145	4,223	431	6,224	353	2,823	3,048
796	17,106	9,239	4,306	431	6,351	365	2,917	3,069
805	16,120	8,986	4,308	431	6,709	365	3,227	3,117

容・美容・浴場業、83その他の生活関連サービス業、84娯楽業、91政治・経済・文化団体、92宗教、93その他のサービス業の事業サービス業

15 家

98 金沢市 1 世帯当たり 1 か月間

年次及び月次	集計世帯数	世帯人員 (人)	有業人員 (人)	世帯主の年齢 (歳)	消費支出	食料	住居	光熱・水道
平成19年平均	95	3.23	1.60	54.6	342,688	77,280	14,080	25,642
20	95	3.17	1.67	55.6	320,812	74,265	19,437	24,312
21	96	3.16	1.62	54.2	341,504	75,664	14,866	24,065
平成21年 1 月	95	3.28	1.61	53.0	316,380	71,476	11,020	30,026
2	93	3.30	1.66	52.7	359,248	71,487	10,073	32,201
3	96	3.19	1.58	53.7	402,454	76,915	46,255	27,747
4	96	3.14	1.55	53.8	357,317	73,916	11,729	25,656
5	96	3.11	1.56	53.1	349,759	74,984	10,660	24,794
6	96	3.11	1.58	54.5	260,787	71,054	9,517	22,209
7	96	3.11	1.63	53.7	357,317	70,598	10,418	20,675
8	96	3.10	1.61	55.2	328,836	74,737	14,695	19,307
9	96	3.12	1.67	55.0	340,215	75,395	23,239	19,757
10	96	3.13	1.68	55.1	317,419	74,274	13,208	19,970
11	96	3.20	1.65	55.9	335,092	77,606	9,730	19,642
12	96	3.18	1.65	55.3	373,225	95,531	7,842	26,801

注 年平均値は各項目 1 年分の合計値を元に算出したものであり、毎月の結果（四捨五入）から年平均値を算出したものではない。  
資料 総務省統計局「家計調査報告」「家計調査年報」

99 金沢市 1 世帯当たり 1 か月間

(1) 収

年次及び月次	集計世帯数	世帯人員 (人)	有業人員 (人)	世帯主の年齢 (歳)	受 取	実 収 入	経 常 収 入
平成19年平均	57	3.46	1.71	47.6	1,166,673	641,406	608,226
20	56	3.42	1.87	48.0	1,083,797	616,864	608,511
21	55	3.34	1.73	46.6	1,171,324	614,474	603,024
平成21年 1 月	58	3.56	1.85	46.6	1,044,917	508,637	483,478
2	57	3.58	1.85	47.5	1,128,659	520,075	513,982
3	57	3.48	1.74	47.3	1,107,438	544,346	533,640
4	54	3.46	1.70	47.1	1,188,686	620,011	605,001
5	56	3.40	1.69	46.4	1,072,817	526,449	503,344
6	55	3.43	1.77	46.7	1,404,909	852,414	845,659
7	54	3.28	1.70	44.9	1,424,397	731,842	721,009
8	53	3.15	1.63	45.4	998,908	529,760	524,011
9	52	3.17	1.75	45.9	988,900	488,817	477,642
10	54	3.15	1.71	46.1	1,088,586	489,462	484,347
11	53	3.22	1.67	47.4	899,105	454,016	449,600
12	58	3.16	1.64	48.1	1,708,569	1,107,855	1,094,569

注 年平均値は各項目 1 年分の合計値を元に算出したものであり、毎月の結果（四捨五入）から年平均値を算出したものではない。  
資料 総務省統計局「家計調査報告」「家計調査年報」

99 金沢市 1 世帯当たり 1 か月間

(2) 支

年次及び月次	支 払	実 支 出	消費支出						家具・家事用品	被服及び履物
			食料	住居	光熱・水道					
平成19年平均	1,166,673	470,520	359,092	76,011	15,272	24,225	11,138	18,127		
20	1,083,797	458,313	342,175	72,940	16,458	23,348	10,380	15,352		
21	1,171,324	495,218	375,982	73,983	16,079	23,664	11,836	15,353		
平成21年 1 月	1,044,917	442,476	353,743	74,211	13,374	31,407	10,773	20,440		
2	1,128,659	508,247	410,809	71,456	11,707	32,685	5,801	10,091		
3	1,107,438	542,406	438,294	77,463	25,424	28,504	14,488	19,001		
4	1,188,686	516,166	382,067	74,918	11,954	25,697	4,670	17,621		
5	1,072,817	509,312	379,517	79,615	13,801	25,513	5,664	15,304		
6	1,404,909	477,998	299,837	72,423	13,004	21,445	6,840	10,890		
7	1,424,397	584,793	440,291	68,367	14,395	18,534	8,106	14,128		
8	998,908	426,408	326,799	71,592	22,747	18,733	6,776	11,244		
9	988,900	471,738	383,709	71,280	30,967	18,987	13,098	14,826		
10	1,088,586	432,512	342,398	71,552	13,516	18,651	12,301	16,382		
11	899,105	426,567	342,094	70,998	12,908	18,930	21,164	17,800		
12	1,708,569	603,992	412,227	83,920	9,145	24,883	32,356	16,510		

注 年平均値は各項目 1 年分の合計値を元に算出したものであり、毎月の結果（四捨五入）から年平均値を算出したものではない。  
資料 総務省統計局「家計調査報告」「家計調査年報」

## 計

## 及び年平均消費支出（全世帯）

（単位：円）

家具・家事用品	被服及び履物	保健医療	交通・通信	教 育	教養娯楽	その他の消費支出	現 物 総 額
10,230	15,604	15,455	47,907	10,046	34,031	92,412	11,293
9,768	13,534	14,218	47,155	10,288	30,046	77,791	10,689
<b>10,609</b>	<b>13,404</b>	<b>14,501</b>	<b>49,701</b>	<b>20,026</b>	<b>34,496</b>	<b>84,172</b>	<b>9,197</b>
9,111	18,405	12,936	29,127	15,370	37,019	81,889	11,650
5,274	9,604	18,445	93,067	20,783	40,396	57,918	6,954
12,872	14,229	19,010	57,694	31,339	33,565	82,828	8,006
5,816	15,473	14,345	42,708	47,617	32,364	87,694	6,541
7,154	13,166	13,974	38,131	13,708	33,905	119,282	8,951
6,743	10,139	14,059	30,528	15,102	26,260	56,176	7,255
8,842	13,003	9,711	106,139	19,137	30,807	67,987	9,450
7,680	10,405	11,999	39,850	10,929	33,619	105,615	12,994
10,539	12,575	12,530	38,970	24,202	33,743	89,265	7,855
11,245	14,166	17,463	32,882	14,012	33,747	86,452	8,904
18,188	14,812	16,382	52,624	18,506	37,931	69,672	7,602
23,839	14,878	13,151	34,696	9,609	40,593	106,286	14,205

## 及び年平均収入、支出（勤労者）

入

（単位：円）

勤め先収入	事業・内職収入	他の経常収入	特 別 収 入	実収入以外 の 受 取	繰 入 金	現 物 総 額
577,176	5,415	25,635	33,180	441,379	83,889	12,544
577,942	4,619	25,950	8,353	401,040	65,893	11,882
<b>578,531</b>	<b>3,096</b>	<b>21,397</b>	<b>11,450</b>	<b>485,867</b>	<b>70,983</b>	<b>9,582</b>
482,106	0	1,372	25,160	436,380	99,900	13,297
478,328	1,863	33,791	6,093	522,247	86,337	7,525
525,940	2,217	5,483	10,706	478,209	84,883	8,461
568,497	2,439	34,065	15,011	495,553	73,121	5,992
492,629	3,689	7,026	23,106	464,632	81,736	10,852
804,881	2,618	38,159	6,755	467,609	84,886	7,721
717,466	962	2,581	10,833	629,858	62,697	7,094
484,081	6,847	33,083	5,749	407,845	61,302	13,712
472,492	4,447	704	11,175	451,655	48,428	8,223
439,027	4,111	41,210	5,115	547,340	51,784	10,729
440,803	4,414	4,383	4,416	387,194	57,895	8,088
1,036,119	3,544	54,906	13,286	541,882	58,832	13,295

## 及び年平均収入、支出（勤労者）（つづき）

出

（単位：円）

保健医療	交通・通信	教 育	教養娯楽	その他の消費支出	非消費支出	実支出以外の 支 払	繰 越 金	可 処 分 得
13,714	52,769	14,747	36,085	97,004	111,427	616,309	79,845	529,978
12,955	59,854	15,098	32,739	83,049	116,138	567,637	57,848	500,726
<b>13,907</b>	<b>64,601</b>	<b>26,739</b>	<b>36,720</b>	<b>93,100</b>	<b>119,236</b>	<b>604,187</b>	<b>71,920</b>	<b>495,238</b>
11,465	33,939	19,606	48,609	89,920	88,732	518,945	83,496	419,905
18,458	129,307	30,044	43,809	57,450	97,437	531,826	88,586	422,638
16,826	79,198	47,816	41,961	87,613	104,112	496,153	68,879	440,234
11,823	50,674	42,546	39,896	102,267	134,099	592,129	80,390	485,913
10,774	43,297	22,105	37,567	125,876	129,794	482,159	81,346	396,655
15,108	39,906	24,558	29,087	66,675	178,161	825,624	101,287	674,253
9,156	168,443	23,248	34,194	81,719	144,501	777,193	62,411	587,341
8,902	55,976	18,770	33,615	78,444	99,609	526,923	45,578	430,152
11,840	56,757	26,052	29,345	110,558	88,029	467,784	49,378	400,788
18,772	38,863	22,611	26,145	103,605	90,114	598,580	57,494	399,348
19,636	37,251	30,227	33,790	79,390	84,473	420,212	52,326	369,543
14,121	41,597	13,287	43,621	133,788	191,765	1,012,713	91,864	916,090

# 16 県 民 経 済

## 100 県 内 総 生 産 勘 定

項 目	平成8年度	9 年 度	10 年 度	11 年 度	12 年 度	13 年 度
1 県 内 雇 用 者 報 酬	2,272,604	2,340,584	2,335,762	2,328,027	2,412,757	2,382,751
2 営 業 余 利 ・ 混 合 所 得	1,383,901	1,268,718	1,304,862	1,311,981	1,266,281	1,147,192
3 固 定 資 本 減 耗	934,189	929,860	952,625	984,546	990,654	976,068
4 生 産 ・ 輸 入 品 に 課 さ れ る 税	356,106	370,926	390,804	399,320	387,254	364,644
5 ( 控 除 ) 補 助 金	39,029	38,696	31,871	39,075	43,218	36,339
<b>県 内 総 生 産 ( 生 産 側 )</b>	<b>4,907,771</b>	<b>4,871,392</b>	<b>4,952,182</b>	<b>4,984,799</b>	<b>5,013,729</b>	<b>4,834,316</b>
6 民 間 最 終 消 費 支 出	2,283,341	2,306,838	2,321,523	2,343,488	2,318,346	2,295,948
7 政 府 最 終 消 費 支 出	868,910	872,438	881,764	899,617	922,209	938,912
8 総 固 定 資 本 形 成	1,363,366	1,191,668	1,226,373	1,261,931	1,296,351	1,156,980
9 在 庫 品 増 加	34,796	44,359	14,188	△ 35,817	21,957	△ 15,240
10 財 貨 ・ サ ー ビ ス の 移 出	2,840,988	2,777,912	2,641,931	2,575,069	2,975,661	2,764,128
11 ( 控 除 ) 財 貨 ・ サ ー ビ ス の 移 入	2,593,371	2,507,086	2,549,619	2,648,325	2,889,986	2,804,615
12 統 計 上 の 不 突 合	109,742	185,262	416,021	588,837	369,192	498,201
<b>県 内 総 生 産 ( 支 出 側 )</b>	<b>4,907,771</b>	<b>4,871,392</b>	<b>4,952,182</b>	<b>4,984,799</b>	<b>5,013,729</b>	<b>4,834,316</b>

項 目	対 前 年 度 増 加 率 (%)										
	平成9年度	10年度	11年度	12年度	13年度	14年度	15年度	16年度	17年度	18年度	19年度
1 県 内 雇 用 者 報 酬	3.0	△ 0.2	△ 0.3	3.6	△ 1.2	△ 3.6	△ 4.3	△ 0.8	0.6	0.3	0.6
2 営 業 余 利 ・ 混 合 所 得	△ 8.3	2.8	0.5	△ 3.5	△ 9.4	1.0	1.1	0.3	△ 1.9	0.1	3.2
3 固 定 資 本 減 耗	△ 0.5	2.4	3.4	0.6	△ 1.5	△ 0.2	0.7	3.1	4.1	△ 0.7	△ 0.2
4 生 産 ・ 輸 入 品 に 課 さ れ る 税	4.2	5.4	2.2	△ 3.0	△ 5.8	△ 3.3	△ 2.4	0.5	2.2	3.8	△ 0.6
5 ( 控 除 ) 補 助 金	△ 0.9	△ 17.6	22.6	10.6	△ 15.9	△ 5.8	16.8	△ 13.5	△ 9.4	△ 12.8	△ 9.1
<b>県 内 総 生 産 ( 生 産 側 )</b>	<b>△ 0.7</b>	<b>1.7</b>	<b>0.7</b>	<b>0.6</b>	<b>△ 3.6</b>	<b>△ 1.8</b>	<b>△ 2.0</b>	<b>0.5</b>	<b>0.9</b>	<b>0.4</b>	<b>1.0</b>
6 民 間 最 終 消 費 支 出	1.0	0.6	0.9	△ 1.1	△ 1.0	0.0	△ 2.1	2.1	△ 0.3	△ 1.1	2.3
7 政 府 最 終 消 費 支 出	0.4	1.1	2.0	2.5	1.8	0.2	1.3	0.7	0.6	△ 0.2	3.1
8 総 固 定 資 本 形 成	△ 12.6	2.9	2.9	2.7	△ 10.8	△ 1.4	△ 7.0	5.5	△ 5.3	△ 2.4	△ 2.0
9 在 庫 品 増 加	27.5	△ 68.0	△ 352.4	161.3	△ 169.4	250.7	△ 210.5	172.5	21.3	61.2	51.1
10 財 貨 ・ サ ー ビ ス の 移 出	△ 2.2	△ 4.9	△ 2.5	15.6	△ 7.1	2.5	2.1	5.4	8.4	6.2	2.7
11 ( 控 除 ) 財 貨 ・ サ ー ビ ス の 移 入	△ 3.3	1.7	3.9	9.1	△ 3.0	1.9	△ 2.3	5.5	0.6	△ 0.9	1.9
12 統 計 上 の 不 突 合	—	—	—	—	—	—	—	—	—	—	—
<b>県 内 総 生 産 ( 支 出 側 )</b>	<b>△ 0.7</b>	<b>1.7</b>	<b>0.7</b>	<b>0.6</b>	<b>△ 3.6</b>	<b>△ 1.8</b>	<b>△ 2.0</b>	<b>0.5</b>	<b>0.9</b>	<b>0.4</b>	<b>1.0</b>

資料 石川県統計情報室「石川県県民経済計算」

# 計 算 (生産側及び支出側)

(単位：百万円)

14 年 度	15 年 度	16 年 度	17 年 度	18 年 度	19 年 度	20 年 度
2,297,848	2,199,440	2,181,193	2,194,352	2,200,181	2,213,902	2,161,143
1,159,155	1,172,069	1,175,694	1,153,071	1,153,754	1,190,286	1,069,718
973,983	980,882	1,011,146	1,052,120	1,045,161	1,043,260	1,043,834
352,675	344,321	345,922	353,435	366,742	364,487	361,286
34,227	39,991	34,596	31,334	27,332	24,831	24,542
<b>4,749,433</b>	<b>4,656,721</b>	<b>4,679,360</b>	<b>4,721,644</b>	<b>4,738,506</b>	<b>4,787,102</b>	<b>4,611,439</b>
2,296,764	2,247,911	2,295,255	2,289,240	2,263,606	2,315,935	2,279,434
941,125	953,213	959,525	965,691	963,590	993,618	994,453
1,140,827	1,061,154	1,119,408	1,060,157	1,035,194	1,014,679	900,496
22,966	△ 25,377	18,396	22,317	35,977	54,353	37,471
2,832,413	2,890,831	3,047,945	3,304,562	3,509,859	3,603,814	3,256,108
2,857,569	2,792,252	2,944,496	2,962,976	2,936,309	2,991,107	2,877,210
372,906	321,242	183,326	42,653	△ 133,411	△ 204,189	20,687
<b>4,749,433</b>	<b>4,656,721</b>	<b>4,679,360</b>	<b>4,721,644</b>	<b>4,738,506</b>	<b>4,787,102</b>	<b>4,611,439</b>

	構 成 比 ( % )												
20年度	平成8年度	9年度	10年度	11年度	12年度	13年度	14年度	15年度	16年度	17年度	18年度	19年度	20年度
△ 2.4	46.3	48.0	47.2	46.7	48.1	49.3	48.4	47.2	46.6	46.5	46.4	46.2	46.9
△ 10.1	28.2	26.0	26.3	26.3	25.3	23.7	24.4	25.2	25.1	24.4	24.3	24.9	23.2
0.1	19.0	19.1	19.2	19.8	19.8	20.2	20.5	21.1	21.6	22.3	22.1	21.8	22.6
△ 0.9	7.3	7.6	7.9	8.0	7.7	7.5	7.4	7.4	7.4	7.5	7.7	7.6	7.8
△ 1.2	0.8	0.8	0.6	0.8	0.9	0.8	0.7	0.9	0.7	0.7	0.6	0.5	0.5
<b>△ 3.7</b>	<b>100.0</b>	<b>100.0</b>	<b>100.0</b>	<b>100.0</b>	<b>100.0</b>	<b>100.0</b>	<b>100.0</b>	<b>100.0</b>	<b>100.0</b>	<b>100.0</b>	<b>100.0</b>	<b>100.0</b>	<b>100.0</b>
△ 1.6	46.5	47.4	46.9	47.0	46.2	47.5	48.4	48.3	49.1	48.5	47.8	48.4	49.4
0.1	17.7	17.9	17.8	18.0	18.4	19.4	19.8	20.5	20.5	20.5	20.3	20.8	21.6
△ 11.3	27.8	24.5	24.8	25.3	25.9	23.9	24.0	22.8	23.9	22.5	21.8	21.2	19.5
△ 31.1	0.7	0.9	0.3	△ 0.7	0.4	△ 0.3	0.5	△ 0.5	0.4	0.5	0.8	1.1	0.8
△ 9.6	57.9	57.0	53.3	51.7	59.4	57.2	59.6	62.1	65.1	70.0	74.1	75.3	70.6
△ 3.8	52.8	51.5	51.5	53.1	57.6	58.0	60.2	60.0	62.9	62.8	62.0	62.5	62.4
—	2.2	3.8	8.4	11.8	7.4	10.3	7.9	6.9	3.9	0.9	△ 2.8	△ 4.3	0.4
<b>△ 3.7</b>	<b>100.0</b>	<b>100.0</b>	<b>100.0</b>	<b>100.0</b>	<b>100.0</b>	<b>100.0</b>	<b>100.0</b>	<b>100.0</b>	<b>100.0</b>	<b>100.0</b>	<b>100.0</b>	<b>100.0</b>	<b>100.0</b>

## 101 経済活動別県内総生産（生産側）

(1) 名 目

(単位：百万円、%)

項 目	平成18年度	19 年 度	20 年 度	対前年度増加率			構 成 比		
				18年度	19年度	20年度	18年度	19年度	20年度
<b>1 産 業</b>	<b>4,229,026</b>	<b>4,266,290</b>	<b>4,059,175</b>	<b>0.1</b>	<b>0.9</b>	<b>△ 4.9</b>	<b>89.2</b>	<b>89.1</b>	<b>88.0</b>
(1) 農 林 水 産 業	54,166	49,806	50,398	2.5	△ 8.1	1.2	1.1	1.0	1.1
① 農 業	34,088	31,497	32,764	△ 4.5	△ 7.6	4.0	0.7	0.7	0.7
② 林 業	4,791	5,135	4,531	8.1	7.2	△ 11.8	0.1	0.1	0.1
③ 水 産 業	15,287	13,173	13,103	20.4	△ 13.8	△ 0.5	0.3	0.3	0.3
(2) 鉱 業	5,989	6,422	5,168	9.7	7.2	△ 19.5	0.1	0.1	0.1
(3) 製 造 業	998,981	1,029,498	899,376	3.8	3.1	△ 12.6	21.1	21.5	19.5
① 食 料 品	137,099	160,978	145,643	△ 14.5	17.4	△ 9.5	2.9	3.4	3.2
② 織 維	65,026	54,320	50,709	△ 0.8	△ 16.5	△ 6.6	1.4	1.1	1.1
③ パ ル プ ・ 紙	7,223	7,284	7,551	△ 6.0	0.8	3.7	0.2	0.2	0.2
④ 化 学	69,721	67,999	38,690	12.2	△ 2.5	△ 43.1	1.5	1.4	0.8
⑤ 石 油 ・ 石 炭 製 品	1,925	1,646	859	16.3	△ 14.5	△ 47.8	0.0	0.0	0.0
⑥ 窯 業 ・ 土 石 製 品	23,976	19,578	17,616	△ 8.4	△ 18.3	△ 10.0	0.5	0.4	0.4
⑦ 一 次 金 属	28,680	32,895	26,450	16.7	14.7	△ 19.6	0.6	0.7	0.6
⑧ 金 属 製 品	56,922	57,176	52,205	△ 8.1	0.4	△ 8.7	1.2	1.2	1.1
⑨ 一 般 機 械	236,905	243,833	177,170	17.5	2.9	△ 27.3	5.0	5.1	3.8
⑩ 電 気 機 械	180,070	183,487	192,726	12.2	1.9	5.0	3.8	3.8	4.2
⑪ 輸 送 用 機 械	32,209	45,485	34,158	△ 3.4	41.2	△ 24.9	0.7	1.0	0.7
⑫ 精 密 機 械	6,626	6,299	6,065	18.4	△ 4.9	△ 3.7	0.1	0.1	0.1
⑬ そ の 他 の 製 造 業	152,599	148,516	149,533	0.8	△ 2.7	0.7	3.2	3.1	3.2
(4) 建 設 業	271,495	257,404	231,315	△ 11.6	△ 5.2	△ 10.1	5.7	5.4	5.0
(5) 電 気 ・ ガ ス ・ 水 道 業	125,654	95,598	116,758	△ 10.4	△ 23.9	22.1	2.7	2.0	2.5
(6) 卸 売 ・ 小 売 業	621,486	641,134	624,555	4.8	3.2	△ 2.6	13.1	13.4	13.5
(7) 金 融 ・ 保 険 業	276,105	267,717	217,903	0.4	△ 3.0	△ 18.6	5.8	5.6	4.7
(8) 不 動 産 業	637,685	659,553	660,513	△ 3.1	3.4	0.1	13.5	13.8	14.3
(9) 運 輸 ・ 通 信 業	264,069	263,632	254,139	2.4	△ 0.2	△ 3.6	5.6	5.5	5.5
(10) サ ー ビ ス 業	973,396	995,526	999,050	△ 0.0	2.3	0.4	20.5	20.8	21.7
<b>2 政 府 サ ー ビ ス 生 産 者</b>	<b>559,655</b>	<b>568,034</b>	<b>572,072</b>	<b>0.6</b>	<b>1.5</b>	<b>0.7</b>	<b>11.8</b>	<b>11.9</b>	<b>12.4</b>
(1) 電 気 ・ ガ ス ・ 水 道 業	79,384	81,673	84,727	1.4	2.9	3.7	1.7	1.7	1.8
(2) サ ー ビ ス 業	128,195	127,019	124,558	△ 0.8	△ 0.9	△ 1.9	2.7	2.7	2.7
(3) 公 務	352,077	359,343	362,788	1.0	2.1	1.0	7.4	7.5	7.9
<b>3 対家計民間非営利サービス生産者</b>	<b>113,575</b>	<b>111,460</b>	<b>113,884</b>	<b>10.1</b>	<b>△ 1.9</b>	<b>2.2</b>	<b>2.4</b>	<b>2.3</b>	<b>2.5</b>
(1) サ ー ビ ス 業	113,575	111,460	113,884	10.1	△ 1.9	2.2	2.4	2.3	2.5
<b>4 小 計 (1 + 2 + 3)</b>	<b>4,902,256</b>	<b>4,945,784</b>	<b>4,745,132</b>	<b>0.3</b>	<b>0.9</b>	<b>△ 4.1</b>	<b>103.5</b>	<b>103.3</b>	<b>102.9</b>
<b>5 輸 入 品 に 課 さ れ る 税 ・ 関 税</b>	<b>50,477</b>	<b>53,259</b>	<b>54,682</b>	<b>13.2</b>	<b>5.5</b>	<b>2.7</b>	<b>1.1</b>	<b>1.1</b>	<b>1.2</b>
<b>6 (控除) 総資本形成に係る消費税</b>	<b>27,037</b>	<b>29,750</b>	<b>23,295</b>	<b>8.0</b>	<b>10.0</b>	<b>△ 21.7</b>	<b>0.6</b>	<b>0.6</b>	<b>0.5</b>
<b>7 (控除) 帰 属 利 子</b>	<b>187,189</b>	<b>182,192</b>	<b>165,080</b>	<b>2.1</b>	<b>△ 2.7</b>	<b>△ 9.4</b>	<b>4.0</b>	<b>3.8</b>	<b>3.6</b>
<b>8 名目県内総生産 (4 + 5 - 6 - 7)</b>	<b>4,738,506</b>	<b>4,787,102</b>	<b>4,611,439</b>	<b>0.4</b>	<b>1.0</b>	<b>△ 3.7</b>	<b>100.0</b>	<b>100.0</b>	<b>100.0</b>

(参 考) [4 小計] の産業別内訳

第 1 次 産 業 (1)	54,166	49,806	50,398	2.5	△ 8.1	1.2	1.1	1.0	1.1
第 2 次 産 業 (2)~(4)	1,276,465	1,293,323	1,135,859	0.1	1.3	△ 12.2	26.9	27.0	24.6
第 3 次 産 業 (5)~(10) + 2 + 3	3,571,625	3,602,655	3,558,875	0.4	0.9	△ 1.2	75.4	75.3	77.2

注 「総資本形成に係る消費税」、「帰属利子」は控除項目であるため、県内総生産合計や構成比上はマイナスとなる。  
 資料 石川県統計情報室「石川県県民経済計算」



## 101 経済活動別県内総生産（生産側）

(2) 実 質 : 連 鎖 方 式

(平成12暦年連鎖価格)

(単位: 百万円、%、H12=100)

項 目	平成18年度	19 年 度	20 年 度	対前年度増加率			デフレーター		
				18年度	19年度	20年度	18年度	19年度	20年度
<b>1 産 業</b>	<b>4,701,132</b>	<b>4,786,679</b>	<b>4,606,020</b>	<b>1.5</b>	<b>1.8</b>	<b>△ 3.8</b>	<b>90.0</b>	<b>89.1</b>	<b>88.1</b>
(1) 農 林 水 産 業	61,178	58,910	63,446	1.2	△ 3.7	7.7	88.5	84.5	79.4
① 農 業	35,129	34,877	38,718	△ 6.0	△ 0.7	11.0	97.0	90.3	84.6
② 林 業	7,374	8,258	8,097	2.9	12.0	△ 1.9	65.0	62.2	56.0
③ 水 産 業	19,160	16,229	16,803	21.0	△ 15.3	3.5	79.8	81.2	78.0
(2) 鉱 業	6,951	6,975	5,292	9.8	0.3	△ 24.1	86.2	92.1	97.7
(3) 製 造 業	1,311,759	1,410,283	1,280,143	9.0	7.5	△ 9.2	76.2	73.0	70.3
① 食 料 品	144,981	169,767	145,722	△ 13.6	17.1	△ 14.2	94.6	94.8	99.9
② 織 維	72,388	62,621	59,788	△ 0.8	△ 13.5	△ 4.5	89.8	86.7	84.8
③ パ ル プ ・ 紙	8,228	8,218	7,949	△ 2.0	△ 0.1	△ 3.3	87.8	88.6	95.0
④ 化 学	71,260	68,394	38,987	11.7	△ 4.0	△ 43.0	97.8	99.4	99.2
⑤ 石 油 ・ 石 炭 製 品	1,212	990	552	8.0	△ 18.3	△ 44.3	158.9	166.2	155.7
⑥ 窯 業 ・ 土 石 製 品	26,487	22,534	20,280	△ 8.9	△ 14.9	△ 10.0	90.5	86.9	86.9
⑦ 一 次 金 属	21,883	24,121	19,757	4.8	10.2	△ 18.1	131.1	136.4	133.9
⑧ 金 属 製 品	55,359	55,029	46,522	△ 5.1	△ 0.6	△ 15.5	102.8	103.9	112.2
⑨ 一 般 機 械	288,266	307,886	243,844	24.2	6.8	△ 20.8	82.2	79.2	72.7
⑩ 電 気 機 械	565,686	680,745	819,323	33.2	20.3	20.4	31.8	27.0	23.5
⑪ 輸 送 用 機 械	34,309	49,743	40,431	△ 1.8	45.0	△ 18.7	93.9	91.4	84.5
⑫ 精 密 機 械	7,252	7,109	7,020	23.2	△ 2.0	△ 1.3	91.4	88.6	86.4
⑬ そ の 他 の 製 造 業	162,993	160,223	159,329	2.3	△ 1.7	△ 0.6	93.6	92.7	93.9
(4) 建 設 業	277,965	257,481	228,312	△ 11.6	△ 7.4	△ 11.3	97.7	100.0	101.3
(5) 電 気 ・ ガ ス ・ 水 道 業	167,341	129,655	168,960	△ 6.0	△ 22.5	30.3	75.1	73.7	69.1
(6) 卸 売 ・ 小 売 業	637,202	649,817	620,192	4.0	2.0	△ 4.6	97.5	98.7	100.7
(7) 金 融 ・ 保 険 業	268,328	261,693	209,200	△ 1.5	△ 2.5	△ 20.1	102.9	102.3	104.2
(8) 不 動 産 業	645,196	668,288	670,498	△ 2.8	3.6	0.3	98.8	98.7	98.5
(9) 運 輸 ・ 通 信 業	292,312	292,983	299,739	3.2	0.2	2.3	90.3	90.0	84.8
(10) サ ー ビ ス 業	1,058,537	1,083,888	1,091,015	1.1	2.4	0.7	92.0	91.8	91.6
<b>2 政府サービス生産者</b>	<b>586,183</b>	<b>590,768</b>	<b>588,442</b>	<b>1.1</b>	<b>0.8</b>	<b>△ 0.4</b>	<b>95.5</b>	<b>96.2</b>	<b>97.2</b>
(1) 電 気 ・ ガ ス ・ 水 道 業	80,582	81,363	81,561	0.8	1.0	0.2	98.5	100.4	103.9
(2) サ ー ビ ス 業	135,135	133,749	130,834	0.1	△ 1.0	△ 2.2	94.9	95.0	95.2
(3) 公 務	370,645	375,828	376,175	1.6	1.4	0.1	95.0	95.6	96.4
<b>3 対家計民間非営利サービス生産者</b>	<b>121,142</b>	<b>119,017</b>	<b>122,649</b>	<b>10.1</b>	<b>△ 1.8</b>	<b>3.1</b>	<b>93.8</b>	<b>93.7</b>	<b>92.9</b>
(1) サ ー ビ ス 業	121,142	119,017	122,649	10.1	△ 1.8	3.1	93.8	93.7	92.9
<b>4 小 計</b>	<b>5,408,579</b>	<b>5,496,116</b>	<b>5,318,473</b>	<b>1.7</b>	<b>1.6</b>	<b>△ 3.2</b>	<b>90.6</b>	<b>90.0</b>	<b>89.2</b>
<b>5 輸入品に課される税・関税</b>	<b>38,240</b>	<b>37,581</b>	<b>37,866</b>	<b>3.4</b>	<b>△ 1.7</b>	<b>0.8</b>	<b>132.0</b>	<b>141.7</b>	<b>144.4</b>
<b>6 (控除) 総資本形成に係る消費税</b>	<b>31,168</b>	<b>32,072</b>	<b>25,070</b>	<b>6.8</b>	<b>2.9</b>	<b>△ 21.8</b>	<b>86.7</b>	<b>92.8</b>	<b>92.9</b>
<b>7 (控除) 帰 属 利 子</b>	<b>188,854</b>	<b>182,169</b>	<b>161,908</b>	<b>0.2</b>	<b>△ 3.5</b>	<b>△ 11.1</b>	<b>99.1</b>	<b>100.0</b>	<b>102.0</b>
<b>8 実 質 県 内 総 生 産</b>	<b>5,227,229</b>	<b>5,320,240</b>	<b>5,172,771</b>	<b>1.7</b>	<b>1.8</b>	<b>△ 2.8</b>	<b>90.7</b>	<b>90.0</b>	<b>89.1</b>
<b>9. 開 差 (8 - 4 - 5 + 6 + 7)</b>	<b>433</b>	<b>784</b>	<b>3,409</b>	<b>—</b>	<b>—</b>	<b>—</b>	<b>—</b>	<b>—</b>	<b>—</b>

(参 考) [4 小計] の産業別内訳

第 1 次 産 業 (1)	61,178	58,910	63,446	1.2	△ 3.7	7.7	88.5	84.5	79.4
第 2 次 産 業 (2)~(4)	1,578,249	1,646,308	1,486,287	4.1	4.3	△ 9.7	80.9	78.6	76.4
第 3 次 産 業 (5)~(10) + 2 + 3	3,776,065	3,803,877	3,763,776	0.8	0.7	△ 1.1	94.6	94.7	94.6

注 1 「総資本形成に係る消費税」、「帰属利子」は控除項目であるため、県内総生産合計や構成比上はマイナスとなる。

2 連鎖方式による実質値の計数は加法整合性がないため、総数と内訳の計が一致しないことがある。

資料 石川県統計情報室「石川県県民経済計算」

## 102 経済活動別県内純生産（名目）

（単位：百万円、％）

項 目	平成18年度	19 年 度	20 年 度	対前年度増加率			構 成 比		
				18年度	19年度	20年度	18年度	19年度	20年度
<b>1 産 業</b>	<b>3,126,237</b>	<b>3,173,133</b>	<b>2,991,338</b>	<b>0.2</b>	<b>1.5</b>	<b>△ 5.7</b>	<b>93.2</b>	<b>93.2</b>	<b>92.6</b>
(1) 農 林 水 産 業	41,348	38,303	36,790	4.6	△ 7.4	△ 3.9	1.2	1.1	1.1
① 農 業	23,967	22,532	21,859	△ 3.6	△ 6.0	△ 3.0	0.7	0.7	0.7
② 林 業	4,579	4,819	4,212	7.1	5.2	△ 12.6	0.1	0.1	0.1
③ 水 産 業	12,801	10,951	10,719	23.2	△ 14.5	△ 2.1	0.4	0.3	0.3
(2) 鉱 業	4,619	4,873	3,849	11.9	5.5	△ 21.0	0.1	0.1	0.1
(3) 製 造 業	769,454	790,685	676,163	3.0	2.8	△ 14.5	22.9	23.2	20.9
(4) 建 設 業	202,842	196,451	172,927	△ 13.5	△ 3.2	△ 12.0	6.0	5.8	5.4
(5) 電 気 ・ ガ ス ・ 水 道 業	32,916	12,918	41,349	△ 16.2	△ 60.8	220.1	1.0	0.4	1.3
(6) 卸 売 ・ 小 売 業	501,377	519,901	510,076	5.9	3.7	△ 1.9	14.9	15.3	15.8
(7) 金 融 ・ 保 険 業	242,867	233,001	183,525	△ 0.5	△ 4.1	△ 21.2	7.2	6.8	5.7
(8) 不 動 産 業	407,559	423,506	423,967	△ 2.8	3.9	0.1	12.2	12.4	13.1
(9) 運 輸 ・ 通 信 業	187,138	190,081	180,581	2.6	1.6	△ 5.0	5.6	5.6	5.6
(10) サ ー ビ ス 業	736,117	763,414	762,110	△ 0.2	3.7	△ 0.2	21.9	22.4	23.6
<b>2 政府サービス生産者</b>	<b>320,424</b>	<b>320,726</b>	<b>313,921</b>	<b>△ 1.0</b>	<b>0.1</b>	<b>△ 2.1</b>	<b>9.6</b>	<b>9.4</b>	<b>9.7</b>
(1) 電 気 ・ ガ ス ・ 水 道 業	6,410	6,342	6,034	△ 1.3	△ 1.1	△ 4.9	0.2	0.2	0.2
(2) サ ー ビ ス 業	120,642	118,389	115,973	△ 1.4	△ 1.9	△ 2.0	3.6	3.5	3.6
(3) 公 務	193,372	195,995	191,914	△ 0.7	1.4	△ 2.1	5.8	5.8	5.9
<b>3 対家計民間非営利サービス生産者</b>	<b>94,463</b>	<b>92,520</b>	<b>90,682</b>	<b>10.3</b>	<b>△ 2.1</b>	<b>△ 2.0</b>	<b>2.8</b>	<b>2.7</b>	<b>2.8</b>
(1) サ ー ビ ス 業	94,463	92,520	90,682	10.3	△ 2.1	△ 2.0	2.8	2.7	2.8
<b>4 小 計（1＋2＋3）</b>	<b>3,541,124</b>	<b>3,586,379</b>	<b>3,395,941</b>	<b>0.3</b>	<b>1.3</b>	<b>△ 5.3</b>	<b>105.6</b>	<b>105.4</b>	<b>105.1</b>
<b>5 輸入品に課される税・関税</b>	<b>—</b>	<b>—</b>	<b>—</b>	<b>—</b>	<b>—</b>	<b>—</b>	<b>—</b>	<b>—</b>	<b>—</b>
<b>6 （控除）総資本形成に係る消費税</b>	<b>—</b>	<b>—</b>	<b>—</b>	<b>—</b>	<b>—</b>	<b>—</b>	<b>—</b>	<b>—</b>	<b>—</b>
<b>7 （控除）帰 属 利 子</b>	<b>187,189</b>	<b>182,192</b>	<b>165,080</b>	<b>2.1</b>	<b>△ 2.7</b>	<b>△ 9.4</b>	<b>5.6</b>	<b>5.4</b>	<b>5.1</b>
<b>8 県内純生産（4＋5－6－7）</b>	<b>3,353,935</b>	<b>3,404,187</b>	<b>3,230,861</b>	<b>0.2</b>	<b>1.5</b>	<b>△ 5.1</b>	<b>100.0</b>	<b>100.0</b>	<b>100.0</b>

（参 考）〔4 小計〕の産業別内訳

第 1 次 産 業 (1)	41,348	38,303	36,790	4.6	△ 7.4	△ 3.9	1.2	1.1	1.1
第 2 次 産 業 (2)～(4)	976,915	992,009	852,939	△ 0.9	1.5	△ 14.0	29.1	29.1	26.4
第 3 次 産 業 (5)～(10)＋2＋3	2,522,861	2,556,067	2,506,211	0.7	1.3	△ 2.0	75.2	75.1	77.6

資料 石川県統計情報室「石川県県民経済計算」

## 103 県民所得・県民可処分所得の分配

(単位：百万円、%)

項 目	平成18年度	19 年 度	20 年 度	対前年度増加率			構 成 比		
				18年度	19年度	20年度	18年度	19年度	20年度
<b>1 県民雇用者報酬</b>	<b>2,190,904</b>	<b>2,204,435</b>	<b>2,151,992</b>	<b>0.3</b>	<b>0.6</b>	<b>△ 2.4</b>	<b>64.3</b>	<b>62.9</b>	<b>65.4</b>
(1) 賃金・俸給	1,889,663	1,892,655	1,843,303	0.1	0.2	△ 2.6	55.4	54.0	56.0
(2) 雇主の社会負担	301,241	311,780	308,688	1.4	3.5	△ 1.0	8.8	8.9	9.4
a 雇主の現実社会負担	228,568	235,444	234,519	2.3	3.0	△ 0.4	6.7	6.7	7.1
b 雇主の帰属社会負担	72,673	76,337	74,169	△ 1.2	5.0	△ 2.8	2.1	2.2	2.3
<b>2 財産所得(非企業部門)</b>	<b>123,808</b>	<b>122,951</b>	<b>83,790</b>	<b>7.1</b>	<b>△ 0.7</b>	<b>△ 31.9</b>	<b>3.6</b>	<b>3.5</b>	<b>2.5</b>
a 受 取	269,814	270,933	227,730	5.7	0.4	△ 15.9	7.9	7.7	6.9
b 支 払	146,007	147,982	143,941	4.5	1.4	△ 2.7	4.3	4.2	4.4
(1) 一 般 政 府	△ 97,537	△ 97,598	△ 99,243	△ 12.6	△ 0.1	△ 1.7	△ 2.9	△ 2.8	△ 3.0
a 受 取	15,271	16,974	13,037	△ 26.3	11.2	△ 23.2	0.4	0.5	0.4
b 支 払	112,808	114,572	112,280	5.1	1.6	△ 2.0	3.3	3.3	3.4
(2) 家 計	218,546	216,685	178,825	9.1	△ 0.9	△ 17.5	6.4	6.2	5.4
① 利 子	52,501	69,502	57,430	31.9	32.4	△ 17.4	1.5	2.0	1.7
a 受 取	82,638	99,826	86,386	19.7	20.8	△ 13.5	2.4	2.8	2.6
b 支 払	30,137	30,324	28,956	3.2	0.6	△ 4.5	0.9	0.9	0.9
② 配 当(受取)	50,435	39,098	28,804	3.3	△ 22.5	△ 26.3	1.5	1.1	0.9
③ 保険契約者に帰属する財産所得	102,857	95,480	80,199	3.7	△ 7.2	△ 16.0	3.0	2.7	2.4
④ 賃 貸 料(受取)	12,753	12,605	12,393	1.1	△ 1.2	△ 1.7	0.4	0.4	0.4
(3) 対家計民間非営利団体	2,799	3,865	4,207	50.6	38.1	8.9	0.1	0.1	0.1
a 受 取	5,861	6,951	6,912	16.0	18.6	△ 0.6	0.2	0.2	0.2
b 支 払	3,062	3,086	2,705	△ 4.2	0.8	△ 12.3	0.1	0.1	0.1
<b>3 企業所得(法人企業の分配所得受払後)</b>	<b>1,093,996</b>	<b>1,177,633</b>	<b>1,055,560</b>	<b>△ 1.5</b>	<b>7.6</b>	<b>△ 10.4</b>	<b>32.1</b>	<b>33.6</b>	<b>32.1</b>
(1) 民 間 法 人 企 業	539,672	608,082	483,112	△ 0.3	12.7	△ 20.6	15.8	17.3	14.7
a 非金融法人企業	423,788	493,126	391,552	△ 0.1	16.4	△ 20.6	12.4	14.1	11.9
b 金融 機 関	115,884	114,955	91,560	△ 0.9	△ 0.8	△ 20.4	3.4	3.3	2.8
(2) 公 的 企 業	20,447	23,242	16,179	4.5	13.7	△ 30.4	0.6	0.7	0.5
a 非金融法人企業	3,675	5,545	598	137.9	50.9	△ 89.2	0.1	0.2	0.0
b 金融 機 関	16,771	17,698	15,581	△ 6.9	5.5	△ 12.0	0.5	0.5	0.5
(3) 個 人 企 業	533,877	546,309	556,269	△ 2.8	2.3	1.8	15.7	15.6	16.9
a 農 林 水 産 業	24,366	21,848	23,398	△ 7.2	△ 10.3	7.1	0.7	0.6	0.7
b その他の産業(非農林水・非金融)	210,387	210,616	218,256	△ 1.9	0.1	3.6	6.2	6.0	6.6
c 持 家	299,123	313,845	314,615	△ 3.1	4.9	0.2	8.8	9.0	9.6
<b>4 県民所得(要素費用表示)(1+2+3)</b>	<b>3,408,707</b>	<b>3,505,020</b>	<b>3,291,341</b>	<b>△ 0.1</b>	<b>2.8</b>	<b>△ 6.1</b>	<b>100.0</b>	<b>100.0</b>	<b>100.0</b>
<b>5 生産・輸入品に課される税(控除)補助金</b>	<b>339,411</b>	<b>339,655</b>	<b>336,744</b>	<b>5.4</b>	<b>0.1</b>	<b>△ 0.9</b>	<b>10.0</b>	<b>9.7</b>	<b>10.2</b>
<b>6 県民所得(市場価格表示)(4+5)</b>	<b>3,748,118</b>	<b>3,844,675</b>	<b>3,628,086</b>	<b>0.4</b>	<b>2.6</b>	<b>△ 5.6</b>	<b>110.0</b>	<b>109.7</b>	<b>110.2</b>
<b>7 その他の経常移転(純)</b>	<b>324,612</b>	<b>302,557</b>	<b>319,845</b>	<b>△ 8.7</b>	<b>△ 6.8</b>	<b>5.7</b>	<b>9.5</b>	<b>8.6</b>	<b>9.7</b>
(1) 非金融法人企業および金融機関	△ 158,036	△ 154,412	△ 112,258	△ 29.0	2.3	27.3	△ 4.6	△ 4.4	△ 3.4
(2) 一 般 政 府	593,083	584,494	555,971	0.5	△ 1.4	△ 4.9	17.4	16.7	16.9
(3) 家 計(個人企業を含む)	△ 175,325	△ 188,465	△ 182,297	△ 1.5	△ 7.5	3.3	△ 5.1	△ 5.4	△ 5.5
(4) 対家計民間非営利団体	64,890	60,940	58,429	7.0	△ 6.1	△ 4.1	1.9	1.7	1.8
<b>8 県民可処分所得(6+7)</b>	<b>4,072,730</b>	<b>4,147,231</b>	<b>3,947,931</b>	<b>△ 0.4</b>	<b>1.8</b>	<b>△ 4.8</b>	<b>119.5</b>	<b>118.3</b>	<b>119.9</b>
(1) 非金融法人企業および金融機関	412,747	480,714	382,870	△ 7.7	16.5	△ 20.4	12.1	13.7	11.6
(2) 一 般 政 府	834,956	826,551	793,473	1.1	△ 1.0	△ 4.0	24.5	23.6	24.1
(3) 家 計(個人企業を含む)	2,757,338	2,775,162	2,708,952	0.2	0.6	△ 2.4	80.9	79.2	82.3
(4) 対家計民間非営利団体	67,689	64,805	62,636	8.3	△ 4.3	△ 3.3	2.0	1.8	1.9

注 県民所得は通常4の額をいう。  
資料 石川県統計情報室「石川県県民経済計算」

## 104 県内総生産（支出側）

（単位：百万円、％）

項 目	平成18年度	19 年 度	20 年 度	対前年度増加率			構 成 比		
				18年度	19年度	20年度	18年度	19年度	20年度
<b>1 民間最終消費支出</b>	<b>2,263,606</b>	<b>2,315,935</b>	<b>2,279,434</b>	<b>△ 1.1</b>	<b>2.3</b>	<b>△ 1.6</b>	<b>47.8</b>	<b>48.4</b>	<b>49.4</b>
(1) 家計最終消費支出	2,190,606	2,248,807	2,209,871	△ 1.2	2.7	△ 1.7	46.2	47.0	47.9
a 食料	452,831	459,627	462,660	△ 0.6	1.5	0.7	9.6	9.6	10.0
b 住居	666,066	686,786	686,177	△ 3.0	3.1	△ 0.1	14.1	14.3	14.9
(a) 家賃	642,146	661,847	660,583	△ 3.2	3.1	△ 0.2	13.6	13.8	14.3
(b) その他	23,920	24,939	25,594	4.0	4.3	2.6	0.5	0.5	0.6
c 光熱・水道	113,863	117,857	120,758	0.9	3.5	2.5	2.4	2.5	2.6
d 家具・家事用品	56,367	58,904	59,345	△ 1.4	4.5	0.7	1.2	1.2	1.3
e 被服及び履物	79,827	77,974	77,269	2.8	△ 2.3	△ 0.9	1.7	1.6	1.7
f 保健医療	88,192	88,952	86,773	△ 1.8	0.9	△ 2.5	1.9	1.9	1.9
g 交通・通信	276,346	280,308	271,346	△ 0.3	1.4	△ 3.2	5.8	5.9	5.9
h 教育	45,429	46,375	45,766	△ 6.1	2.1	△ 1.3	1.0	1.0	1.0
i 教養娯楽	209,031	217,331	218,620	△ 0.8	4.0	0.6	4.4	4.5	4.7
j その他の消費支出	202,654	214,693	181,158	0.1	5.9	△ 15.6	4.3	4.5	3.9
(2) 対家計民間非営利団体最終消費支出	73,001	67,128	69,563	2.8	△ 8.0	3.6	1.5	1.4	1.5
<b>2 政府最終消費支出</b>	<b>963,590</b>	<b>993,618</b>	<b>994,453</b>	<b>△ 0.2</b>	<b>3.1</b>	<b>0.1</b>	<b>20.3</b>	<b>20.8</b>	<b>21.6</b>
(再掲)									
家計現実最終消費	2,887,767	2,955,361	2,905,213	△ 0.8	2.3	△ 1.7	60.9	61.7	63.0
政府現実最終消費	339,430	354,192	368,674	△ 1.3	4.3	4.1	7.2	7.4	8.0
<b>3 総資本形成</b>	<b>1,071,172</b>	<b>1,069,032</b>	<b>937,967</b>	<b>△ 1.0</b>	<b>△ 0.2</b>	<b>△ 12.3</b>	<b>22.6</b>	<b>22.3</b>	<b>20.3</b>
(1) 総固定資本形成	1,035,194	1,014,679	900,496	△ 2.4	△ 2.0	△ 11.3	21.8	21.2	19.5
a 民間	775,468	754,896	642,883	1.7	△ 2.7	△ 14.8	16.4	15.8	13.9
(a) 住宅	159,210	143,896	143,466	12.2	△ 9.6	△ 0.3	3.4	3.0	3.1
(b) 企業設備	616,258	611,001	499,417	△ 0.7	△ 0.9	△ 18.3	13.0	12.8	10.8
b 公的	259,727	259,782	257,613	△ 12.7	0.0	△ 0.8	5.5	5.4	5.6
(a) 住宅	2,442	3,371	3,299	△ 47.4	38.0	△ 2.1	0.1	0.1	0.1
(b) 企業設備	43,803	38,101	43,481	22.5	△ 13.0	14.1	0.9	0.8	0.9
(c) 一般政府	213,482	218,310	210,832	△ 17.0	2.3	△ 3.4	4.5	4.6	4.6
(2) 在庫品増加	35,977	54,353	37,471	61.2	51.1	△ 31.1	0.8	1.1	0.8
a 民間企業	36,071	54,034	37,225	59.5	49.8	△ 31.1	0.8	1.1	0.8
b 公的(公的企業・一般政府)	△ 94	319	246	69.1	440.8	△ 22.9	0.0	0.0	0.0
<b>4 財貨・サービスの移入(純)・統計上の不突合</b>	<b>440,138</b>	<b>408,517</b>	<b>399,585</b>	<b>—</b>	<b>—</b>	<b>—</b>	<b>9.3</b>	<b>8.5</b>	<b>8.7</b>
(1) 財貨・サービスの移出	3,509,859	3,603,814	3,256,108	6.2	2.7	△ 9.6	74.1	75.3	70.6
(2) (控除)財貨・サービスの移入	2,936,309	2,991,107	2,877,210	△ 0.9	1.9	△ 3.8	62.0	62.5	62.4
(3) 統計上の不突合	△ 133,411	△ 204,189	20,687	—	—	—	△ 2.8	△ 4.3	0.4
<b>5 県内総生産(支出側)(1+2+3+4)</b>	<b>4,738,506</b>	<b>4,787,102</b>	<b>4,611,439</b>	<b>0.4</b>	<b>1.0</b>	<b>△ 3.7</b>	<b>100.0</b>	<b>100.0</b>	<b>100.0</b>
(参考) 県外からの所得(純)	54,772	100,832	60,481	△ 13.6	84.1	△ 40.0	1.2	2.1	1.3
県民総所得(市場価格)	4,793,279	4,887,935	4,671,919	0.2	2.0	△ 4.4	101.2	102.1	101.3
県内需要	4,298,368	4,378,585	4,211,854	△ 0.9	1.9	△ 3.8	90.7	91.5	91.3
民間需要	3,075,145	3,124,865	2,959,542	0.0	1.6	△ 5.3	64.9	65.3	64.2
公的需要	1,223,223	1,253,720	1,252,311	△ 3.1	2.5	△ 0.1	25.8	26.2	27.2

注1 「財貨・サービスの移入」は控除項目であるため、県内総生産（支出側）合計や構成比上はマイナスとなる。

2 民間需要＝民間最終消費支出＋民間住宅＋民間企業設備＋民間在庫品増加

3 公的需要＝政府最終消費支出＋公的固定資本形成＋公的在庫品増加

資料 石川県統計情報室「石川県県民経済計算」

## 105 関 連 指 標

項 目	単位	平成18年度	19 年 度	20 年 度	対前年度増加率（％）		
					18年度	19年度	20年度
1 経 済 成 長 率 に 関 す る も の							
(1) 県内総生産（名目） 対前年度増加率	%	0.4	1.0	△ 3.7	—	—	—
(2) 県内総生産（実質）連鎖方式	%	1.7	1.8	△ 2.8	—	—	—
(3) 県民所得	%	△ 0.1	2.8	△ 6.1	—	—	—
(4) 県民総所得（名目）	%	0.2	2.0	△ 4.4	—	—	—
(5) 県民総所得（実質）固定基準年方式	%	1.0	2.2	△ 4.6	—	—	—
2 1 人 当 た り 所 得 水 準 に 関 す る も の							
(1) 県 民 所 得（県民1人当たり）	千円	2,909	2,996	2,818	0.1	3.0	△ 5.9
(2) 県 民 可 処 分 所 得（ ）	千円	3,476	3,545	3,380	△ 0.2	2.0	△ 4.6
(3) 家計最終消費支出（名目）（ ）	千円	1,870	1,922	1,892	△ 1.0	2.8	△ 1.6
(4) 家計現実最終消費（名目）（ ）	千円	2,465	2,526	2,488	△ 0.6	2.5	△ 1.5
(5) 県 民 雇 用 者 報 酬（雇用者1人あたり）	千円	4,295	4,321	4,219	0.3	0.6	△ 2.4
(6) 個 人 所 得（県民1人当たり）	千円	2,512	2,536	2,472	0.5	1.0	△ 2.5
3 1 人 当 た り 生 産 水 準							
(1) 県 内 総 生 産（名目）（県民1人当たり）	千円	4,045	4,092	3,949	0.6	1.2	△ 3.5
(2) 県 内 純 生 産（名目）（就業者1人当たり）	千円	5,468	5,548	5,266	0.2	1.5	△ 5.1
4 人 口 ・ 面 積 ・ そ の 他							
(1) 総 人 口	人	1,171,583	1,169,963	1,167,892	△ 0.2	△ 0.1	△ 0.2
(2) 世 帯 数	世帯	429,868	434,531	439,606	1.2	1.1	1.2
(3) 総 面 積	km <sup>2</sup>	4,185.47	4,185.48	4,185.54	0.0	0.0	0.0
(4) 鉱工業生産指数対前年度増加率（H17=100）	%	9.0	2.7	△ 16.6	—	—	—
(5) 賃金指数対前年増加率（事業所規模30人以上） （暦 年）	%	△ 0.4	△ 1.2	△ 4.2	—	—	—
(6) 消費者物価指数対前年度増加率（金沢市、H17=100）	%	△ 0.3	1.0	1.6	—	—	—

注1 個人所得とは、県民雇用者報酬、家計財産所得及び個人企業所得の合計である。

2 総人口は、各年10月1日現在推計人口（総務省統計局）による。

資料 石川県統計情報室「石川県県民経済計算」

17
建築
及

106
着工建築物面積及び工事費

(1)
建築主別面積及び工事費

(単位：㎡、万円)

年次及び月次	総 計		国		県、市 町 村		その他（法人・個人）	
	床 面 積	工 事 費	床 面 積	工 事 費	床 面 積	工 事 費	床 面 積	工 事 費
平 成 17 年	1,865,879	25,580,409	4,783	92,160	113,052	2,357,198	1,748,044	23,131,051
18	2,070,640	27,248,181	34,430	518,633	50,141	823,132	1,986,069	25,906,416
19	1,783,888	25,966,998	24,647	808,127	57,152	1,069,124	1,702,089	24,099,747
20	1,482,349	22,683,872	12,958	279,440	78,851	1,770,357	1,390,540	20,634,075
21	1,026,614	16,723,060	9,651	207,892	66,022	1,670,642	950,941	14,844,526
平成21年 1 月	59,826	1,003,819	2,257	69,584	754	22,300	56,815	911,935
2	66,599	1,007,845	48	500	63	2,500	66,488	1,004,845
3	77,030	1,264,763	2,596	43,000	2,247	47,456	72,187	1,174,307
4	63,194	1,081,088	750	10,250	813	9,088	61,631	1,061,750
5	117,414	2,118,672	1,643	29,900	10,686	300,396	105,085	1,788,376
6	126,930	1,896,453	29	2,000	8,282	203,638	118,619	1,690,815
7	89,150	1,528,898	—	—	8,222	277,035	80,928	1,251,863
8	83,156	1,364,942	937	18,000	3,182	72,885	79,037	1,274,057
9	92,449	1,470,803	780	23,490	12,713	266,610	78,956	1,180,703
10	83,407	1,428,289	—	—	10,047	244,403	73,360	1,183,886
11	77,174	1,218,217	611	11,168	2,658	75,406	73,905	1,131,643
12	90,285	1,339,271	—	—	6,355	148,925	83,930	1,190,346

資料 国土交通省総合政策局「建築動態統計」（参考 月刊建設統計月報）

106
着工建築物面積

(2)
用途別面積

年次及び月次	居住専用住宅		居住専用準住宅		居住産業併用		農林水産業用	
	床 面 積	工 事 費	床 面 積	工 事 費	床 面 積	工 事 費	床 面 積	工 事 費
平 成 17 年	886,577	13,100,081	12,200	181,004	50,571	749,259	10,396	101,142
18	976,164	14,842,523	9,596	114,880	48,748	720,737	26,243	199,141
19	892,267	13,695,293	16,086	219,094	37,545	681,012	22,422	216,118
20	826,343	13,025,813	15,025	243,448	35,383	554,188	15,399	175,308
21	645,850	10,263,886	10,852	180,667	21,277	349,940	10,403	115,673
平成21年 1 月	37,259	607,521	496	6,000	1,560	27,050	299	500
2	41,228	644,458	296	3,325	934	15,200	1,297	9,070
3	49,572	797,327	—	—	2,990	49,486	639	5,310
4	46,989	751,898	—	—	2,319	34,100	326	2,670
5	72,059	1,135,066	1,530	23,700	1,699	30,550	1,337	10,088
6	68,057	1,087,135	39	450	1,053	17,235	546	5,315
7	55,500	886,737	253	4,000	1,648	24,565	2,622	50,270
8	47,245	757,105	7,982	139,400	1,876	29,850	586	4,410
9	56,200	886,094	256	3,792	2,300	37,360	1,714	18,280
10	54,219	848,401	—	—	1,446	23,070	422	4,100
11	59,837	941,285	—	—	1,756	33,133	154	1,100
12	57,685	920,859	—	—	1,696	28,341	461	4,560

年次及び月次	卸売・小売業用		金融・保険業用		不動産業用		飲食店、宿泊業用	
	床 面 積	工 事 費	床 面 積	工 事 費	床 面 積	工 事 費	床 面 積	工 事 費
平 成 17 年	130,044	1,204,595	4,533	111,192	13,713	123,640	46,929	743,256
18	206,105	2,141,299	2,699	42,820	14,527	115,185	89,573	1,553,794
19	230,259	2,259,259	1,336	30,240	10,097	159,378	21,328	324,386
20	95,898	1,117,802	2,116	46,378	17,053	285,390	27,680	496,128
21	44,016	526,628	3,292	65,140	5,123	138,900	13,793	263,212
平成21年 1 月	3,232	43,750	360	11,000	—	—	680	12,800
2	725	13,100	—	—	—	—	3,136	25,342
3	4,846	62,200	—	—	115	2,100	3,575	81,452
4	1,448	23,882	812	22,000	—	—	648	13,300
5	4,660	59,170	1,209	14,850	—	—	110	3,200
6	7,250	81,350	221	4,000	—	—	3,850	103,100
7	5,875	48,100	—	—	—	—	101	2,500
8	1,872	26,220	124	3,200	—	—	372	5,260
9	11,592	127,734	—	—	—	—	—	—
10	994	15,277	566	10,090	4,888	135,000	108	558
11	970	18,435	—	—	120	1,800	1,139	14,500
12	552	7,410	—	—	—	—	74	1,200

資料 国土交通省総合政策局「建築動態統計」（参考 月刊建設統計月報）



# 住 宅

## 106 着工建築物面積及び工事費（つづき）

### (3) 構 造 別 面 積 及 び 工 事 費

(単位：㎡、万円)

年次及び月次	木 造		鉄骨鉄筋・鉄筋コンクリート造		鉄 骨 造		そ の 他	
	床 面 積	工 事 費	床 面 積	工 事 費	床 面 積	工 事 費	床 面 積	工 事 費
平成 17 年	771,733	11,378,737	274,788	5,037,167	818,082	9,151,693	1,276	12,812
18	791,033	11,830,808	248,953	3,892,333	1,030,018	11,521,070	636	3,970
19	750,012	11,319,791	195,718	3,739,942	831,302	10,845,011	6,856	62,254
20	719,923	11,013,050	161,689	2,998,635	597,903	8,641,148	2,834	31,039
21	592,147	9,203,407	115,164	2,506,266	317,785	5,001,998	1,518	13,389
平成21年 1 月	31,362	492,077	4,476	128,758	23,859	381,134	129	1,850
2	40,714	623,435	12,161	194,240	13,596	187,520	128	2,650
3	45,595	713,758	9,081	195,870	22,183	354,359	171	776
4	45,539	708,099	2,714	65,956	14,800	307,683	141	1,350
5	65,573	1,027,607	17,028	457,062	34,539	630,733	274	3,270
6	59,790	925,692	16,345	380,100	50,666	590,053	129	608
7	49,518	772,797	4,675	96,619	34,895	659,231	62	251
8	45,193	709,083	20,430	381,975	17,454	273,504	79	380
9	53,453	831,515	15,822	352,760	23,059	285,957	115	571
10	48,172	738,343	3,645	37,760	31,567	652,136	23	50
11	56,759	864,701	1,683	57,936	18,663	295,379	69	201
12	50,479	796,300	7,104	157,230	32,504	384,309	198	1,432

資料 国土交通省総合政策局「建築動態統計」（参考 月刊建設統計月報）

## 及び工事費（つづき）

### 及 び 工 事 費

(単位：㎡、万円)

鉱業、建設業用		製 造 業 用		電気・ガス・熱供給・水道業用		情 報 通 信 業 用		運 輸 業 用	
床 面 積	工 事 費	床 面 積	工 事 費	床 面 積	工 事 費	床 面 積	工 事 費	床 面 積	工 事 費
11,007	108,276	283,139	2,702,318	8,587	127,740	3,516	47,378	7,019	50,494
33,796	451,073	311,682	3,237,907	3,327	43,435	25,045	255,145	38,292	355,938
12,307	139,752	228,237	2,981,258	5,167	64,977	9,615	150,375	25,300	200,946
16,937	179,168	201,435	2,552,782	3,797	70,917	652	5,935	7,631	66,266
2,517	21,845	55,547	639,493	2,841	63,200	477	7,800	23,645	192,699
434	2,335	1,099	13,300	—	—	—	—	1,989	18,500
13	350	1,216	9,950	257	4,300	—	—	2,725	18,300
373	4,140	85	1,240	37	700	94	1,300	—	—
329	3,590	6,626	147,172	1,090	35,000	—	—	—	—
—	—	1,778	28,900	140	900	—	—	1,675	33,100
680	5,530	22,419	158,971	—	—	—	—	—	—
200	700	9,054	130,230	—	—	—	—	284	8,500
311	3,400	2,826	27,530	268	3,500	—	—	393	3,480
—	—	1,912	17,050	261	2,800	—	—	—	—
137	1,500	1,194	15,300	75	2,000	64	1,000	1,180	9,815
40	300	3,288	38,600	713	14,000	319	5,500	22	630
—	—	4,050	51,250	—	—	—	—	15,377	100,374

医療、福祉用		教育、学習支援業用		その他のサービス業用		公 務 用		他に分類されない	
床 面 積	工 事 費	床 面 積	工 事 費	床 面 積	工 事 費	床 面 積	工 事 費	床 面 積	工 事 費
109,037	2,109,544	74,325	1,494,284	174,606	1,927,352	19,859	374,733	19,821	324,121
119,272	811,895	50,903	785,045	80,675	980,420	13,234	258,304	20,759	338,640
81,605	1,879,120	61,183	1,113,196	99,800	1,374,899	21,883	354,902	7,451	122,793
58,875	1,326,161	75,887	1,153,006	62,796	1,035,019	7,928	203,717	11,514	146,446
54,464	1,095,682	61,025	1,439,917	33,762	632,791	24,501	558,581	13,451	167,006
2,884	44,864	142	1,700	5,918	114,915	2,921	91,584	553	8,000
13,033	236,800	114	2,000	1,329	21,600	48	500	248	3,550
3,128	86,817	213	2,030	3,037	53,060	4,832	90,346	3,494	27,255
723	15,658	460	7,106	800	15,322	111	1,310	513	8,080
6,428	177,033	13,604	337,860	1,460	22,472	9,121	234,224	604	7,559
7,195	153,260	3,099	73,897	9,004	145,150	2,901	50,000	616	11,060
3,036	64,550	8,242	272,791	860	14,850	54	2,100	1,421	19,005
3,258	78,150	10,845	187,350	1,978	37,897	2,707	50,410	713	7,780
2,079	34,000	12,379	253,169	2,051	57,878	305	6,150	1,420	26,496
7,558	111,000	7,976	215,000	651	8,600	727	12,930	1,202	14,648
2,655	44,000	—	—	4,633	75,022	724	18,327	806	11,585
2,487	49,550	3,951	87,014	2,041	66,025	50	700	1,861	21,988

107 着 工 新 設  
(1) 利 用 関 係 別、 用 途 別 着

年次及び月次	総 数		利 用 関 係					
	戸 数	床 面 積	持 家		賃 家		給 与 住 宅	
			戸 数	床 面 積	戸 数	床 面 積	戸 数	床 面 積
平 成 17 年	8,909	892,029	4,442	620,529	3,358	157,939	120	8,514
18	9,319	959,285	4,582	634,381	3,262	168,541	26	978
19	8,850	849,344	4,000	555,886	4,032	198,298	23	2,488
20	8,331	812,329	3,972	541,849	3,498	177,311	141	10,553
21	6,237	630,336	3,342	456,640	2,542	133,772	26	2,749
平成21年 1 月	410	37,460	190	25,630	200	9,326	4	548
2	381	40,194	223	30,788	130	6,646	—	—
3	432	48,753	272	37,900	132	7,540	1	207
4	438	45,752	261	36,053	146	6,424	9	732
5	681	68,650	363	51,053	301	15,514	—	—
6	657	65,141	336	46,033	293	15,839	—	—
7	517	53,439	288	39,547	192	9,390	1	195
8	403	45,936	268	36,694	115	7,102	—	—
9	574	55,402	302	40,101	246	12,423	—	—
10	515	53,197	284	39,110	203	11,035	1	115
11	593	58,588	300	39,862	252	14,362	4	307
12	636	57,824	255	33,869	332	18,171	6	645

注 「住宅」とは家計をともにするものが独立して居住することができるように設備された一棟もしくは数棟の建築物または区画  
資料 国土交通省総合政策局「建築動態統計」(参考 月刊建設統計月報)

107 着 工 新 設 住 宅 状 況 (つづき)  
(2) 資 金 別 着 工 新 設 住 宅 戸 数

(単位：戸)

年次及び月次	総 計	民 間 資 金 による住宅	公営住宅	住宅金融公庫 融 資 住 宅	都市再生機構 建 設 住 宅	そ の 他
平 成 19 年	8,850	7,542	76	115	—	1,117
20	8,331	6,991	128	163	—	1,049
21	6,237	5,024	49	270	—	894
平成21年 1 月	410	314	—	2	—	94
2	381	331	—	9	—	41
3	432	361	—	5	—	66
4	438	358	—	7	—	73
5	681	546	—	46	—	89
6	657	578	—	15	—	64
7	517	421	—	21	—	75
8	403	314	—	24	—	65
9	574	443	—	41	—	90
10	515	452	—	4	—	59
11	593	413	18	71	—	91
12	636	493	31	25	—	87

資料 国土交通省総合政策局「建築動態統計」(参考 月刊建設統計月報)



住 宅 状 況

工 新 設 住 宅 戸 数 及 び 面 積

(単位：戸、㎡)

係 別		用 途 別							
分 譲 住 宅		専 用 住 宅		併 用 住 宅		そ の 他			
戸 数	床 面 積	戸 数	床 面 積	戸 数	床 面 積	戸 数	床 面 積	戸 数	床 面 積
989	105,047	8,587	857,793	322	34,236	—	—		
1,449	155,385	9,141	941,339	178	17,946	—	—		
795	92,672	8,666	831,399	183	17,764	1	181		
720	82,616	8,168	793,421	163	18,908	—	—		
327	37,175	6,095	616,827	142	12,990	—	—		
16	1,956	403	36,612	7	848	—	—		
28	2,760	378	39,484	3	191	—	—		
27	3,106	422	47,390	10	1,363	—	—		
22	2,543	424	44,442	14	1,310	—	—		
17	2,083	673	67,750	8	900	—	—		
28	3,269	604	62,438	53	2,703	—	—		
36	4,307	509	52,469	8	970	—	—		
20	2,140	395	45,020	8	916	—	—		
26	2,878	562	54,379	12	1,023	—	—		
27	2,937	509	52,504	6	693	—	—		
37	4,057	586	57,472	7	1,116	—	—		
43	5,139	630	56,867	6	957	—	—		

された一部をいう。

108 居 住 状 況

(1) 一 般 世 帯 居 住 状 態 (平成17年10月1日現在)

項 目	総 数	住 宅 に 住 む 一 般 世 帯			住 宅 以 外 に 住む一般世帯
		計	主 世 帯	間 借 り	
世 帯 数 (世帯)	423,157	415,988	412,335	3,653	7,169
世 帯 人 員 (人)	1,143,759	1,135,589	1,127,411	8,178	8,170
世 帯 数 の 割 合 ( % )	100.0	98.3	97.4	0.9	1.7
世 帯 人 員 の 割 合 ( % )	100.0	99.3	98.6	0.7	0.7
1 世 帯 当 たり 人 員 (人)	2.70	2.73	2.73	2.24	1.14

資料 総務省統計局「平成17年国勢調査報告」

108 居 住 状 況（つづき）  
(2) 一般世帯住宅種類及び所有関係別世帯数、世帯人員（平成17年10月1日現在）

項 目	総 数	住 宅 に 住 む 一 般 世 帯							住宅以外 に 住 む 一般世帯
		持 ち 家	借 家			給与住宅	間 借 り	計	
			公 営	公団・公社	民 営				
世 帯 数(世帯)	423,157	290,119	11,581	2,747	97,074	10,814	3,653	415,988	7,169
世 帯 人 員(人)	1,143,759	905,988	27,858	6,900	163,648	23,017	8,178	1,135,589	8,170
1 世帯当たり人員 (人)	2.70	3.12	2.41	2.51	1.69	2.13	2.24	2.73	1.14
1 人 当 た り 延 べ 面 積 (㎡)	—	50.9	23.2	18.7	26.9	27.9	23.9	45.9	—

資料 総務省統計局「平成17年国勢調査報告」

108 居 住 状 況（つづき）  
(3) 建 て 方 、 構 造 別 住 宅 数（平成20年10月1日現在）

項 目	総 数	木 造	防 火 木 造	鉄 骨 ・ 鉄 筋 コンクリート造	鉄 骨 造	ブ ロ ッ ク 造 そ の 他
住宅数（戸）						
総 数	421,600	186,400	130,600	77,700	26,600	300
一 戸 建	298,000	175,300	112,700	5,400	4,300	300
長 屋 建	5,600	2,300	2,100	700	500	0
共同住宅	117,300	8,500	15,600	71,500	21,700	0
そ の 他	700	300	100	200	100	0
割 合（％）						
総 数	100.0	44.2	31.0	18.4	6.3	0.1
一 戸 建	100.0	58.8	37.8	1.8	1.4	0.1
長 屋 建	100.0	41.0	37.5	12.5	8.9	0.0
共同住宅	100.0	7.2	13.3	61.0	18.5	0.0
そ の 他	100.0	42.9	14.3	28.6	14.3	0.0

注 10位を四捨五入して100位までを有効数字と表記しているため、個々の数字の合計が必ずしも総数とは一致しない。  
資料 総務省統計局「住宅・土地統計調査報告」

108 居 住 状 況（つづき）  
(4) 所 有 関 係 別 住 宅 数（各年10月1日現在）

所 有 の 関 係	住 宅 数（戸）		割 合（％）		対平成15年 増減率（％）
	平 成 15 年	20 年	平 成 15 年	20 年	
総 数	404,000	421,600	100.0	100.0	4.4
持 ち 家	277,600	291,400	68.7	69.1	5.0
借 家	122,600	124,700	30.3	29.6	1.7
公 営 の 借 家	11,900	11,100	2.9	2.6	△ 6.7
公 団 ・ 公 社 の 借 家	1,700	1,800	0.4	0.4	5.9
民 営 借 家	95,600	100,600	23.7	23.9	5.2
給 与 住 宅	13,300	11,200	3.3	2.7	△ 15.8

注 1 総数には住宅の所有の関係「不詳」を含む。  
注 2 10位を四捨五入して100位までを有効数字と表記しているため、個々の数字の合計が必ずしも総数とは一致しない。  
資料 総務省統計局「住宅・土地統計調査報告」

## 108 居 住 状 況 (つづき)

(5) 居 住 世 帯 有 無 別 住 宅 数 (各年10月1日現在)

年次	総住宅数	居住世帯あり		居住世帯なし			
			同居世帯あり	総数	一時現在者のみ	空き家	建築中
実数（戸）							
昭和63年	368,400	330,900	1,300	37,500	2,600	33,300	1,600
平成5年	400,900	358,100	1,200	42,900	3,600	37,500	1,800
10	441,000	389,700	1,300	51,300	2,100	47,600	1,600
15	470,500	404,000	1,900	66,500	2,100	63,500	900
20	498,000	421,600	1,900	76,400	2,700	72,700	1,100
割合（％）							
昭和63年	100.0	89.8	0.4	10.2	0.7	9.0	0.4
平成5年	100.0	89.3	0.3	10.7	0.9	9.4	0.4
10	100.0	88.4	0.3	11.6	0.5	10.8	0.4
15	100.0	85.9	0.4	14.1	0.4	13.5	0.2
20	100.0	84.7	0.4	15.3	0.5	14.6	0.2
増減数（戸）							
昭和58～63年	27,000	20,000	△ 1,300	6,900	△ 200	6,800	300
63～平成5	32,500	27,200	△ 100	5,400	1,000	4,200	200
平成5～10	40,100	31,600	100	8,400	△ 1,500	10,100	△ 200
10～15	29,500	14,300	600	15,200	0	15,900	△ 700
15～20	27,500	17,600	0	9,900	600	9,200	200
増減率（％）							
昭和58～63年	7.9	6.4	△ 50.0	22.5	△ 7.1	25.7	23.1
63～平成5	8.8	8.2	△ 7.7	14.4	38.5	12.6	12.5
平成5～10	10.0	8.8	8.3	19.6	△ 41.7	26.9	△ 11.1
10～15	6.7	3.7	46.2	29.6	0.0	33.4	△ 43.8
15～20	5.8	4.4	0.0	14.9	28.6	14.5	22.2

注 10位を四捨五入して100位までを有効数字と表記しているため、個々の数字の合計が必ずしも総数とは一致しない。  
資料 総務省統計局「住宅・土地統計調査報告」

108 居 住 状 況 (つづき)  
(6) 高 齢 者 主 世 帯 数 (各年10月 1 日現在)

項 目	平 成 15 年		20 年	
	実 数 (世帯)	割 合 (%)	実 数 (世帯)	割 合 (%)
主 世 帯 総 数	404,000	100.0	421,600	100.0
65歳以上の単身普通世帯総数	25,500	6.3	29,800	7.1
(うち75歳以上)	12,400	3.1	16,900	4.0
いずれか一方が65歳以上の				
夫 婦 普 通 世 帯 総 数	9,800	2.4	...	...
(うち75歳以上)	7,000	1.7	...	...
夫 婦 と も 65 歳 以 上 の				
夫 婦 普 通 世 帯 総 数	27,100	6.7	...	...
(うち75歳以上)	6,700	1.7	...	...

注 10位を四捨五入して100位までを有効数字と表記しているため、個々の数字の合計が必ずしも総数とは一致しない。  
資料 総務省統計局「住宅・土地統計調査報告」

108 居 住  
(8) 高 齢 者 主 世 帯 の 子 の 居

項 目	総 数	別 世 帯 と			
		総 数	一 緒 に 住 っ て い る	同 じ 建 物 又 は 同 じ 敷 地 内 に 住 っ て い る	近 く に 住 ん で い る ( 徒 歩 で 5 分 程 度 )
65 歳 以 上 の 単 身 普 通 世 帯 総 数 ( 世 帯 )	29,800	20,700	200	500	2,000
割 合 (%)	100.0	69.5	0.7	1.7	6.7
い ず れ か 一 方 が 65 歳 以 上 の 夫 婦 普 通 世 帯 総 数 ( 世 帯 )	...	...	...	...	...
割 合 (%)	...	...	...	...	...
夫 婦 と も 65 歳 以 上 の 夫 婦 普 通 世 帯 総 数 ( 世 帯 )	...	...	...	...	...
割 合 (%)	...	...	...	...	...

注 1 総数には別世帯となっている子の居住地「不詳」を含む。  
注 2 10位を四捨五入して100位までを有効数字と表記しているため、個々の数字の合計が必ずしも総数とは一致しない。  
資料 総務省統計局「住宅・土地統計調査報告」

108 居 住 状 況（つづき）

(7) 高齢者主世帯居住住宅所有関係及び建て方（平成20年10月 1 日現在）

項 目	65歳以上の単身普通世帯 総 数		いずれか一方が65歳以上の 夫婦普通世帯総数		夫婦とも65歳以上の 夫婦普通世帯総数	
	実数（世帯）	割 合（％）	実数（世帯）	割 合（％）	実数（世帯）	割 合（％）
総 数	29,800	100.0	...	...	...	...
持 ち 家	24,000	80.5	...	...	...	...
借 家	5,800	19.5	...	...	...	...
公 営 の 借 家	1,600	5.4	...	...	...	...
公 団 ・ 公 社 の 借 家	4,000	13.4	...	...	...	...
民 営 借 家	100	0.3	...	...	...	...
給 与 住 宅	23,800	79.9	...	...	...	...
一 戸 建	600	2.0	...	...	...	...
長 屋 建	5,400	18.1	...	...	...	...
共 同 住 宅	—	—	—	—	—	—
そ の 他						

注 1 総数には住宅の所有の関係「不詳」を含む。  
注 2 10位を四捨五入して100位までを有効数字と表記しているため、個々の数字の合計が必ずしも総数とは一致しない。  
資料 総務省統計局「住宅・土地統計調査報告」

状 況（つづき）

住地（平成20年10月 1 日現在）

な っ て い る 子 が い る			別世帯の子はいない
近くに住んでいる （徒歩で15分程度）	片道 1 時間未満の 場所に住んでいる	片道 1 時間以上の 場所に住んでいる	
3,800	5,800	8,300	6,100
12.8	19.5	27.9	20.5
...	...	...	...
...	...	...	...
...	...	...	...
...	...	...	...

18 公 務 員

109 公 務 員

(1) 県 職 員 数 (平成22年 4 月 1 日現在)

(単位：人)

区 分	課・所数	職 員 総 数	一 般 職 員		教 員	警 察 官
			事 務	そ の 他		
総 数	586	16,072	2,740	2,998	8,399	1,935
知 事 部 局 ( 出 先 を 含 む )	135	3,479	1,682	1,797	—	—
総 務 部	17	544	421	123	—	—
企 画 振 興 部	6	110	107	3	—	—
県 民 文 化 局	12	139	117	22	—	—
健 康 福 祉 部	29	583	365	218	—	—
環 境 部	7	168	64	104	—	—
商 工 労 働 部	14	241	133	108	—	—
観 光 交 流 局	3	72	64	8	—	—
農 林 水 産 部	19	785	149	636	—	—
競 馬 事 業 局	2	15	8	7	—	—
土 木 納 入 部	25	789	221	568	—	—
出 納 室	1	33	33	—	—	—
看 護 大 学	1	68	15	1	52	—
県 立 大 学	1	93	15	13	65	—
県 立 大 学 院	2	974	48	926	—	—
議 会 事 務 局	4	28	23	5	—	—
教 育 委 員 会 事 務 局	11	177	175	2	—	—
教 育 委 員 会 の 所 管 す る 学 校	377	8,873	439	152	8,282	—
教 育 委 員 会 の 所 管 す る 学 校 以 外 の 教 育 機 関 等	5	52	47	5	—	—
選 挙 管 理 委 員 会 事 務 局	—	1	1	—	—	—
監 査 委 員 会 事 務 局	3	16	15	1	—	—
人 事 委 員 会 事 務 局	2	11	11	—	—	—
労 働 委 員 会 事 務 局	2	7	7	—	—	—
海 区 漁 業 調 整 委 員 会	—	6	1	5	—	—
警 察 職 員	43	2,287	261	91	—	1,935

注 1 職員数は、一般職に属する職員数であり、地方公務員の身分を保有する休職者、派遣職員などを含み、臨時または非常勤の職員を除いたものである。

2 県立学校教員及び県費負担教職員並びに警察職員以外は平成22年 4 月 6 日現在である。

資料 石川県行政経営課、石川県教育委員会庶務課、石川県警察本部警務課

109 公 務 員 (つづき)

(2) 市 町 職 員 数 (平成22年 4 月 1 日現在)

(単位：人)

市 町 別	総 数	一般行政職員	その他の職員	市 町 別	総 数	一般行政職員	その他の職員	市 町 別	総 数	一般行政職員	その他の職員
合 計	11,873	6,522	5,351	能 美 郡	87	65	22	鳳 珠 郡	758	336	422
金 沢 市	3,275	1,664	1,611	川 北 町	87	65	22	穴 水 町	309	92	217
七 尾 市	670	465	205	石 川 郡	313	229	84	能 登 町	449	244	205
小 松 市	1,243	480	763	野 々 市 町	313	229	84				
輪 島 市	549	293	256	河 北 郡	595	338	257				
珠 洲 市	436	182	254	津 幡 町	378	198	180				
加 賀 市	927	407	520	内 灘 町	217	140	77				
羽 咋 市	198	150	48	羽 咋 郡	634	386	248				
か ほ く 市	373	258	115	志 賀 町	375	246	129				
白 山 市	955	725	230	宝 達 志 水 町	259	140	119				
能 美 市	598	343	255	鹿 島 郡	262	201	61				
				中 能 登 町	262	201	61				

資料 石川県地方課

及 び 選 挙  
110 主 要 選 挙 投 票 状 況

(1) 当日有権者、投票者数及び投票率

選挙執行 年 月 日	選挙名	選挙当日の有権者数（人）			投票者数（人）			投票率（%）		
		総数	男	女	総数	男	女	総数	男	女
平成21.8.30	衆議院議員 （小選挙区）	944,199	448,462	495,737	714,503	342,258	372,245	75.67	76.32	75.09
21.8.30	衆議院議員 （比例代表）	944,199	448,462	495,737	714,401	342,208	372,193	75.66	76.31	75.08
22.3.14	知 事	938,352	445,592	492,760	451,591	213,073	238,518	48.13	47.82	48.40
22.7.11	参議院議員 （選挙区）	944,297	448,734	495,563	565,215	272,806	292,409	59.86	60.79	59.01
22.7.11	参議院議員 （比例代表）	944,297	448,734	495,563	565,174	272,794	292,380	59.85	60.79	59.00

注 無投票の選挙区を除く。  
資料 石川県選挙管理委員会

110 主 要 選 挙 投 票 状 況（つづき）

(2) 党派別得票数

選挙執行 年 月 日	選挙名	総数	自由民主	社会民主	民 主	国民新	公 明	共 産	その他	無所属
平成21.8.30	衆議院議員 （小選挙区）	703,618	339,257	—	345,520	—	—	10,982	7,859	—
21.8.30	衆議院議員 （比例代表）	693,863	245,813	19,647	305,657	29,510	52,157	29,814	11,265	—
22.3.14	知 事	444,667	—	—	—	—	—	—	—	444,667
22.7.11	参議院議員 （選挙区）	548,664	304,511	—	211,373	—	—	32,780	—	—
22.7.11	参議院議員 （比例代表）	543,280	189,901	13,328	176,274	12,029	47,040	20,549	84,159	—

資料 石川県選挙管理委員会

111 市町別選挙人名簿登録者数（平成22年9月2日現在）

（単位：人）

市 町 別	総 数	男	女	市 町 別	総 数	男	女
合 計	946,686	449,939	496,747	七 尾 市	49,438	23,151	26,287
金 沢 市	361,420	171,704	189,716	輪 島 市	27,199	12,647	14,552
第 一 区 計	361,420	171,704	189,716	珠 洲 市	15,271	6,948	8,323
小 松 市	87,329	41,747	45,582	羽 咋 市	20,103	9,419	10,684
加 賀 市	61,130	28,381	32,749	か ほ く 市	28,216	13,393	14,823
白 山 市	90,707	43,706	47,001	河 北 郡	50,382	24,147	26,235
能 美 市	38,295	18,567	19,728	津 幡 町	29,085	13,966	15,119
能 美 郡	4,534	2,164	2,370	羽 咋 郡	21,297	10,181	11,116
川 北 町	4,534	2,164	2,370	志 賀 町	32,522	15,284	17,238
石 川 郡	36,641	18,237	18,404	宝 達 志 水 町	20,069	9,429	10,640
野 々 市	36,641	18,237	18,404	鹿 島 郡	12,453	5,855	6,598
第 二 区 計	318,636	152,802	165,834	中 能 登 郡	16,293	7,750	8,543
				鳳 珠 郡	27,206	12,694	14,512
				穴 水 町	8,796	4,140	4,656
				門 前 町	18,410	8,554	9,856
				第 三 区 計	266,630	125,433	141,197

資料 石川県選挙管理委員会

## 19 教 育 及

## 112 学校種別設置者別学校数(平成21年5月1日現在)

学 校 種 別 設 置 者 別	学 校 数	学級・学部 ・学科・ 課 程 数	園児・児童・生徒・学生数			教 員 数					
			計	男	女	計	本 務 者		兼 務 者		
							男	女	男	女	
幼 稚 園	計	75	466	8,200	4,211	3,989	766	43	644	25	54
	国 立	1	5	143	72	71	10	1	6	1	2
	公 立	7	21	264	143	121	36	1	33	2	—
	私 立	67	440	7,793	3,996	3,797	720	41	605	22	52
小 学 校	計	233	2,769	67,132	34,403	32,729	4,470	1,426	2,806	73	165
	国 立	1	19	654	324	330	30	14	13	3	—
	公 立	231	2,744	66,332	34,021	32,311	4,426	1,408	2,788	68	162
	私 立	1	6	146	58	88	14	4	5	2	3
中 学 校	計	105	1,152	34,052	17,299	16,753	2,545	1,286	1,100	66	93
	国 立	1	12	475	240	235	34	15	8	6	5
	公 立	101	1,130	33,283	16,888	16,395	2,445	1,259	1,084	38	64
	私 立	3	10	294	171	123	66	12	8	22	24
高等学校	計	63	…	32,086	16,247	15,839	3,219	1,773	747	367	332
	国 立	1	…	373	195	178	33	18	5	4	6
	公 立	52	…	24,552	12,057	12,495	2,551	1,439	639	250	223
	私 立	10	…	7,161	3,995	3,166	635	316	103	113	103
工業高等 専門学校	計	2	…	1,566	1,280	286	187	120	11	47	9
	国 立	1	…	1,051	805	246	113	70	5	32	6
	公 立	—	…	—	—	—	—	—	—	—	—
	私 立	1	…	515	475	40	74	50	6	15	3
短期大学	計	5	…	2,043	185	1,858	351	79	41	125	106
	国 立	—	…	—	—	—	—	—	—	—	—
	公 立	—	…	—	—	—	—	—	—	—	—
	私 立	5	…	2,043	185	1,858	351	79	41	125	106
大 学	計	12	…	28,481	19,803	8,678	4,273	2,082	435	1,352	404
	国 立	2	…	11,369	7,672	3,697	1,936	1,018	147	616	155
	公 立	3	…	1,657	562	1,095	524	121	55	255	93
	私 立	7	…	15,455	11,569	3,886	1,813	943	233	481	156
専修学校	計	35	…	4,203	1,687	2,516	1,371	147	188	593	443
	国 立	—	…	—	—	—	—	—	—	—	—
	公 立	3	…	519	90	429	350	4	39	179	128
	私 立	32	…	3,684	1,597	2,087	1,021	143	149	414	315
各種学校	計	24	…	3,499	2,004	1,495	381	273	51	32	25
	国 立	—	…	—	—	—	—	—	—	—	—
	公 立	—	…	—	—	—	—	—	—	—	—
	私 立	24	…	3,499	2,004	1,495	381	273	51	32	25
特別支援 学 校	計	15	339	1,023	685	338	712	266	426	8	12
	国 立	1	9	62	40	22	35	12	17	1	5
	公 立	14	330	961	645	316	677	254	409	7	7

資料 石川県統計情報室「学校基本調査」、当該学校



# び 文 化

## 113 幼 稚 園（各年度 5 月 1 日現在）

(単位：園、学級、人、%)

年 度 及 び 市町別	園 数			学級 数	園 児 数			修了者数			就 園 率	教 員 数						職 員 数 (本務者)		
												本 務 者			兼 務 者					
	計	本園	分園		計	男	女	計	男	女		計	男	女	計	男	女	計	男	女
平成17年度	79	79	－	470	8,646	4,371	4,275	3,036	1,509	1,527	26.4	684	40	644	56	23	33	121	77	44
18	78	78	－	473	8,566	4,324	4,242	2,999	1,497	1,502	26.5	690	41	649	69	28	41	124	77	47
19	78	78	－	465	8,468	4,297	4,171	2,971	1,486	1,485	26.2	692	43	649	68	27	41	120	71	49
20	76	76	－	473	8,418	4,292	4,126	2,811	1,400	1,411	25.1	700	44	656	80	25	55	116	70	46
21	75	75	－	466	8,200	4,211	3,989	2,880	1,451	1,429	26.9	687	43	644	79	25	54	115	71	44
国 立 計	1	1	－	5	143	72	71	55	32	23	0.5	7	1	6	3	1	2	2	1	1
公 立 計	7	7	－	21	264	143	121	111	55	56	1.0	34	1	33	2	2	－	3	－	3
加賀市	3	3	－	5	14	7	7	9	5	4	1.6	3	－	3	2	2	－	－	－	－
白山市	3	3	－	11	165	93	72	75	38	37	6.5	25	1	24	－	－	－	－	－	－
津幡町	1	1	－	5	85	43	42	16	7	9	3.8	6	－	6	－	－	－	3	－	3
穴水町	－	－	－	－	－	－	－	11	5	6	18.0	－	－	－	－	－	－	－	－	－
私 立 計	67	67	－	440	7,793	3,996	3,797	2,714	1,364	1,350	25.4	646	41	605	74	22	52	110	70	40
金沢市	37	37	－	260	4,984	2,571	2,413	1,712	856	856	41.0	394	20	374	46	14	32	64	42	22
七尾市	3	3	－	9	123	59	64	32	12	20	7.4	15	1	14	1	1	－	1	1	－
小松市	8	8	－	52	709	347	362	265	136	129	24.7	71	5	66	9	－	9	15	13	2
輪島市	2	2	－	11	118	61	57	45	18	27	23.1	13	2	11	－	－	－	3	2	1
珠洲市	1	1	－	3	9	2	7	8	4	4	8.7	4	－	4	－	－	－	－	－	－
加賀市	1	1	－	5	78	38	40	20	6	14	3.5	7	－	7	－	－	－	1	1	－
羽咋市	2	2	－	9	139	71	68	58	32	26	33.0	17	2	15	1	1	－	4	－	4
かほく市	2	2	－	16	273	131	142	85	46	39	23.9	22	4	18	2	－	2	4	1	3
白山市	5	5	－	40	768	405	363	282	149	133	24.3	54	3	51	6	3	3	11	7	4
野々市町	2	2	－	13	263	146	117	84	43	41	17.0	19	2	17	7	2	5	2	1	1
津幡町	1	1	－	7	117	58	59	42	19	23	9.9	10	－	10	2	1	1	3	1	2
内灘町	1	1	－	6	122	68	54	53	29	24	20.1	11	－	11	－	－	－	1	1	－
志賀町	1	1	－	3	90	39	51	25	13	12	16.4	6	－	6	－	－	－	－	－	－
中能登町	1	1	－	6	－	－	－	3	1	2	1.6	3	2	1	－	－	－	1	－	1

注 1 就園率とは、小学校 1 年生に対する修了者数の割合である。

2 国立計、公立計、私立計の就園率はそれぞれの幼稚園修了者が小学校 1 年生（全県）に占める割合である。

資料 石川県統計情報室「学校基本調査」

## 114 規 模 別 小 中 学 校 数

(1) 学 級 数 別 小 中 学 校 数（平成21年 5 月 1 日現在）

学校 種別	総 数	0	1	2	3	4	5	6	7	8	9	10	11	12	13	14	15	16	17	18	19 ～ 24	25 ～ 30	31 以上
小学校	233	1	4	—	3	8	10	26	37	17	4	4	7	6	17	14	11	7	7	7	33	10	—
中学校	105	1	2	1	13	8	3	2	8	9	6	3	3	4	3	5	5	5	5	4	10	5	—

注 学級数 0 の学校は休校中の学校である。

資料 石川県統計情報室「学校基本調査」

## 114 規 模 別 小 中 学 校 数（つづき）

(2) 児 童、生 徒 数 別 小 中 学 校 数（平成21年 5 月 1 日現在）

学校 種別	総 数	0	1 人 ～ 49	50 ～ 99	100 ～ 149	150 ～ 199	200 ～ 249	250 ～ 299	300 ～ 399	400 ～ 499	500 ～ 599	600 ～ 699	700 ～ 799	800 ～ 899	900 ～ 999	1,000 ～ 1,099	1,100 以上
小学校	233	3	22	37	23	22	15	11	27	28	22	12	7	3	1	—	—
中学校	105	3	13	9	6	10	9	6	10	13	12	6	3	4	1	—	—

注 児童、生徒数 0 の学校は休校中の学校である。

資料 石川県統計情報室「学校基本調査」

## 115 小

(1) 市町別学校数、学級数及び

年度及び 市町別	学 校 数			学級数	合 計			1 学 年			2
	計	本校	分校		計	男	女	計	男	女	計
平成17年度	248	242	6	2,791	68,235	34,904	33,331	11,492	5,960	5,532	11,234
18	238	233	5	2,772	68,295	34,895	33,400	11,327	5,797	5,530	11,501
19	238	233	5	2,785	67,833	34,628	33,205	11,333	5,761	5,572	11,299
20	233	228	5	2,782	67,807	34,659	33,148	11,219	5,777	5,442	11,328
21	233	228	5	2,769	67,132	34,403	32,729	10,703	5,490	5,213	11,237
国 立 計	1	1	—	19	654	324	330	108	53	55	106
公 立 計	231	226	5	2,744	66,332	34,021	32,311	10,579	5,426	5,153	11,109
私 立 計	1	1	—	6	146	58	88	16	11	5	22
金 沢 市	62	61	1	959	25,647	13,189	12,458	4,175	2,144	2,031	4,289
七 尾 市	13	13	—	130	3,031	1,520	1,511	433	215	218	482
小 松 市	26	25	1	281	6,785	3,474	3,311	1,071	550	521	1,166
輪 島 市	12	11	1	82	1,272	633	639	195	93	102	215
珠 洲 市	9	9	—	58	696	370	326	92	43	49	114
加 賀 市	22	21	1	193	3,932	1,989	1,943	569	264	305	669
羽 咋 市	6	6	—	54	1,206	627	579	176	94	82	204
か ほ く 市	6	6	—	81	2,286	1,156	1,130	355	176	179	377
白 山 市	19	19	—	285	7,138	3,614	3,524	1,161	604	557	1,209
能 美 市	8	8	—	122	3,316	1,765	1,551	553	326	227	559
能 美 郡	3	3	—	25	498	268	230	107	63	44	93
川 北 町	3	3	—	25	498	268	230	107	63	44	93
石 川 郡	5	5	—	101	2,827	1,441	1,386	493	238	255	460
野々市町	5	5	—	101	2,827	1,441	1,386	493	238	255	460
河 北 郡	15	14	1	179	4,381	2,265	2,116	688	351	337	712
津 幡 町	9	9	—	108	2,634	1,347	1,287	424	218	206	409
内 灘 町	6	5	1	71	1,747	918	829	264	133	131	303
羽 咋 郡	13	13	—	102	1,898	958	940	271	142	129	323
志 賀 町	8	8	—	62	1,044	542	502	152	80	72	185
宝達志水町	5	5	—	40	854	416	438	119	62	57	138
鹿 島 郡	6	6	—	51	1,049	528	521	183	95	88	185
中能登町	6	6	—	51	1,049	528	521	183	95	88	185
鳳 珠 郡	8	8	—	66	1,170	606	564	181	92	89	180
穴 水 町	2	2	—	22	379	204	175	61	31	30	65
能 登 町	6	6	—	44	791	402	389	120	61	59	115

# 学 校

学 年 別 児 童 数（各年度5月1日現在）

（単位：校、学級、人）

学 年		3 学 年			4 学 年			5 学 年			6 学 年		
男	女	計	男	女	計	男	女	計	男	女	計	男	女
5,769	5,465	11,405	5,750	5,655	11,213	5,737	5,476	11,707	5,985	5,722	11,184	5,703	5,481
5,952	5,549	11,193	5,728	5,465	11,401	5,736	5,665	11,169	5,705	5,464	11,704	5,977	5,727
5,786	5,513	11,525	5,967	5,558	11,151	5,704	5,447	11,380	5,721	5,659	11,145	5,689	5,456
5,749	5,579	11,248	5,760	5,488	11,527	5,964	5,563	11,123	5,688	5,435	11,362	5,721	5,641
<b>5,772</b>	<b>5,465</b>	<b>11,323</b>	<b>5,745</b>	<b>5,578</b>	<b>11,237</b>	<b>5,764</b>	<b>5,473</b>	<b>11,509</b>	<b>5,948</b>	<b>5,561</b>	<b>11,123</b>	<b>5,684</b>	<b>5,439</b>
53	53	117	57	60	111	53	58	109	55	54	103	53	50
5,712	5,397	11,183	5,677	5,506	11,098	5,703	5,395	11,365	5,882	5,483	10,998	5,621	5,377
7	15	23	11	12	28	8	20	35	11	24	22	10	12
2,252	2,037	4,321	2,205	2,116	4,348	2,272	2,076	4,317	2,185	2,132	4,197	2,131	2,066
234	248	507	250	257	496	257	239	524	274	250	589	290	299
575	591	1,170	610	560	1,099	562	537	1,196	615	581	1,083	562	521
101	114	207	106	101	227	118	109	207	105	102	221	110	111
69	45	116	59	57	127	62	65	135	76	59	112	61	51
341	328	629	309	320	680	359	321	716	376	340	669	340	329
102	102	207	116	91	204	101	103	217	115	102	198	99	99
197	180	389	187	202	361	188	173	413	201	212	391	207	184
586	623	1,285	631	654	1,149	575	574	1,199	653	546	1,135	565	570
290	269	558	300	258	554	272	282	544	302	242	548	275	273
50	43	86	45	41	81	38	43	80	46	34	51	26	25
50	43	86	45	41	81	38	43	80	46	34	51	26	25
231	229	481	245	236	448	235	213	472	243	229	473	249	224
231	229	481	245	236	448	235	213	472	243	229	473	249	224
383	329	698	345	353	734	367	367	785	403	382	764	416	348
210	199	427	214	213	436	205	231	469	238	231	469	262	207
173	130	271	131	140	298	162	136	316	165	151	295	154	141
166	157	320	168	152	336	160	176	331	162	169	317	160	157
100	85	169	91	78	184	89	95	177	91	86	177	91	86
66	72	151	77	74	152	71	81	154	71	83	140	69	71
99	86	159	67	92	174	92	82	175	88	87	173	87	86
99	86	159	67	92	174	92	82	175	88	87	173	87	86
96	84	190	102	88	219	106	113	198	104	94	202	106	96
35	30	60	31	29	63	33	30	66	36	30	64	38	26
61	54	130	71	59	156	73	83	132	68	64	138	68	70

# 115 小 学 校 (つづき)

(2) 市町別教員数及び職員数 (各年度5月1日現在)

(単位:人)

年度及び 市 町 別	教 員 数																						職 員 数 (本務者)				
	本 務 者																兼務者										
	合 計			校 長		副校長		教 頭		主幹教諭		指導教諭		教 諭		助教諭							養護教諭 助 教 諭	栄養教諭		講 師	
	計	男	女	男	女	男	女	男	女	男	女	男	女	男	女	男	女	女	男	女	男	女	男	女	計	男	女
平成17年度	4,242	1,450	2,792	194	40	—	—	180	58	—	—	—	—	996	2,167	—	—	251	—	—	80	276	36	91	1,081	99	982
18	4,208	1,441	2,767	194	32	—	—	174	54	—	—	—	—	988	2,152	—	—	247	—	—	85	282	38	115	1,043	88	953
19	4,191	1,439	2,752	193	33	—	—	169	60	—	—	—	—	986	2,143	—	—	242	—	3	91	271	67	129	1,040	95	945
20	4,211	1,434	2,777	190	32	—	—	166	61	9	2	1	9	966	2,127	—	—	243	—	7	102	296	68	136	1,014	98	916
21	4,232	1,426	2,806	186	35	—	—	158	67	10	7	1	15	958	2,120	—	—	247	—	17	113	298	73	165	1,042	108	934
国 立 計	27	14	13	—	—	—	—	1	—	1	—	—	—	12	12	—	—	1	—	—	—	—	3	—	2	1	1
公 立 計	4,196	1,408	2,788	185	35	—	—	157	67	9	7	1	15	943	2,104	—	—	245	—	17	113	298	68	162	1,040	107	933
私 立 計	9	4	5	1	—	—	—	—	—	—	—	—	—	3	4	—	—	1	—	—	—	—	2	3	—	—	—
金 沢 市	1,423	451	972	43	14	—	—	45	15	5	3	1	6	320	764	—	—	68	—	2	37	100	34	62	192	30	162
七 尾 市	214	77	137	13	—	—	—	11	2	—	—	—	—	48	106	—	—	15	—	1	5	13	—	6	105	5	100
小 松 市	438	134	304	18	7	—	—	13	12	1	—	—	1	94	218	—	—	26	—	1	8	39	2	17	92	2	90
輪 島 市	133	54	79	10	1	—	—	8	2	—	—	—	—	33	59	—	—	12	—	1	3	4	2	6	54	6	48
珠 洲 市	97	38	59	9	—	—	—	7	2	—	—	—	—	22	41	—	—	10	—	1	—	5	2	5	37	10	27
加 賀 市	314	109	205	19	2	—	—	14	7	1	—	—	1	65	150	—	—	22	—	2	10	21	7	12	53	—	53
羽 咋 市	90	36	54	4	2	—	—	6	—	—	1	—	1	23	38	—	—	6	—	2	3	4	1	3	30	12	18
かほく市	127	33	94	5	1	—	—	3	3	—	1	—	1	22	70	—	—	7	—	2	3	9	3	9	25	2	23
白 山 市	398	143	255	16	1	—	—	14	5	1	—	—	1	96	193	—	—	18	—	1	16	36	10	6	189	20	169
能 美 市	179	59	120	8	—	—	—	4	4	1	1	—	2	44	91	—	—	10	—	—	2	12	2	16	45	1	44
能 美 郡	41	13	28	2	1	—	—	2	1	—	—	—	—	8	20	—	—	3	—	1	1	2	1	1	14	—	14
川北町	41	13	28	2	1	—	—	2	1	—	—	—	—	8	20	—	—	3	—	1	1	2	1	1	14	—	14
石 川 郡	152	59	93	4	1	—	—	3	2	1	1	—	2	40	72	—	—	6	—	—	11	9	2	—	33	—	33
野々市町	152	59	93	4	1	—	—	3	2	1	1	—	2	40	72	—	—	6	—	—	11	9	2	—	33	—	33
河 北 郡	269	88	181	12	2	—	—	10	4	—	—	—	—	59	135	—	—	17	—	—	7	23	5	11	70	5	65
津幡町	169	53	116	9	—	—	—	6	3	—	—	—	—	34	84	—	—	12	—	—	4	17	1	7	57	5	52
内灘町	100	35	65	3	2	—	—	4	1	—	—	—	—	25	51	—	—	5	—	—	3	6	4	4	13	—	13
羽 咋 郡	164	58	106	11	2	—	—	9	4	—	—	—	—	36	75	—	—	14	—	—	2	11	—	4	37	3	34
志賀町	102	34	68	7	1	—	—	4	4	—	—	—	—	22	45	—	—	9	—	—	1	9	—	2	22	2	20
宝達志水町	62	24	38	4	1	—	—	5	—	—	—	—	—	14	30	—	—	5	—	—	1	2	—	2	15	1	14
鹿 島 郡	81	31	50	4	1	—	—	3	2	—	—	—	—	19	37	—	—	5	—	1	5	4	2	2	25	1	24
中能登町	81	31	50	4	1	—	—	3	2	—	—	—	—	19	37	—	—	5	—	1	5	4	2	2	25	1	24
鳳 珠 郡	112	43	69	8	—	—	—	6	2	—	—	—	—	29	51	—	—	8	—	2	—	6	—	5	41	11	30
穴水町	36	10	26	2	—	—	—	—	2	—	—	—	—	8	18	—	—	2	—	1	—	3	—	1	5	1	4
能登町	76	33	43	6	—	—	—	6	—	—	—	—	—	21	33	—	—	6	—	1	—	3	—	4	36	10	26

注1 「栄養教諭」・・・H17からの設置。食に関する指導と学校給食の管理を行う。

注2 「副校長」・・・H20からの設置。校長を助け、命を受けて校務をつかさどる。

注3 「主幹教諭」・・・H20からの設置。校長等を助け、命を受けて校務の一部を整理し、児童の教育をつかさどる。

注4 「指導教諭」・・・H20からの設置。児童の教育をつかさどり、教諭その他の職員に対して教育指導の改善及び充実のために必要な指導及び助言を行う。

資料 石川県統計情報室「学校基本調査」

## 116 中 学 校

(1) 市町別学校数、学級数及び学年別生徒数（各年度5月1日現在）

(単位：校、学級、人)

年度及び 市 町 別	学 校 数			学級数	合 計			1 学 年			2 学 年			3 学 年		
	計	本校	分校		計	男	女	計	男	女	計	男	女	計	男	女
平成17年度	111	107	4	1,113	33,979	17,200	16,779	11,276	5,796	5,480	11,340	5,711	5,629	11,363	5,693	5,670
18	110	106	4	1,120	33,751	17,204	16,547	11,155	5,686	5,469	11,269	5,809	5,460	11,327	5,709	5,618
19	107	103	4	1,131	34,048	17,409	16,639	11,677	5,956	5,721	11,126	5,664	5,462	11,245	5,789	5,456
20	105	101	4	1,140	33,894	17,271	16,623	11,122	5,665	5,457	11,664	5,955	5,709	11,108	5,651	5,457
21	105	101	4	1,152	34,052	17,299	16,753	11,309	5,692	5,617	11,093	5,655	5,438	11,650	5,952	5,698
国 立 計	1	1	—	12	475	240	235	160	80	80	157	80	77	158	80	78
公 立 計	101	97	4	1,130	33,283	16,888	16,395	11,052	5,556	5,496	10,851	5,522	5,329	11,380	5,810	5,570
私 立 計	3	3	—	10	294	171	123	97	56	41	85	53	32	112	62	50
金 沢 市	29	28	1	416	12,960	6,530	6,430	4,345	2,155	2,190	4,145	2,089	2,056	4,470	2,286	2,184
七 尾 市	9	9	—	65	1,623	819	804	538	268	270	499	249	250	586	302	284
小 松 市	10	10	—	117	3,391	1,763	1,628	1,143	609	534	1,081	551	530	1,167	603	564
輪 島 市	7	6	1	36	758	376	382	235	115	120	262	136	126	261	125	136
珠 洲 市	4	4	—	19	400	207	193	134	68	66	118	70	48	148	69	79
加 賀 市	7	6	1	68	2,084	1,027	1,057	703	350	353	700	349	351	681	328	353
羽 咋 市	2	2	—	23	691	344	347	210	101	109	229	116	113	252	127	125
かほく市	3	3	—	37	1,117	554	563	373	184	189	373	199	174	371	171	200
白 山 市	11	11	—	114	3,468	1,813	1,655	1,173	594	579	1,123	593	530	1,172	626	546
能 美 市	3	3	—	50	1,595	822	773	534	288	246	530	269	261	531	265	266
能 美 郡	1	1	—	8	181	86	95	63	28	35	67	30	37	51	28	23
川北町	1	1	—	8	181	86	95	63	28	35	67	30	37	51	28	23
石 川 郡	2	2	—	38	1,161	624	537	400	212	188	371	185	186	390	227	163
野々市町	2	2	—	38	1,161	624	537	400	212	188	371	185	186	390	227	163
河 北 郡	4	3	1	71	2,303	1,189	1,114	745	366	379	776	404	372	782	419	363
津幡町	2	2	—	43	1,413	730	683	448	214	234	480	244	236	485	272	213
内灘町	2	1	1	28	890	459	431	297	152	145	296	160	136	297	147	150
羽 咋 郡	4	4	—	37	1,035	486	549	321	145	176	367	180	187	347	161	186
志賀町	2	2	—	23	590	264	326	181	79	102	204	95	109	205	90	115
宝達志水町	2	2	—	14	445	222	223	140	66	74	163	85	78	142	71	71
鹿 島 郡	3	3	—	22	535	271	264	175	88	87	182	98	84	178	85	93
中能登町	3	3	—	22	535	271	264	175	88	87	182	98	84	178	85	93
鳳 珠 郡	6	6	—	31	750	388	362	217	121	96	270	137	133	263	130	133
穴水町	1	1	—	9	238	129	109	71	33	38	86	42	44	81	54	27
能登町	5	5	—	22	512	259	253	146	88	58	184	95	89	182	76	106

# 116 中 学 校 (つづき)

(2) 市町別教員数及び職員数 (各年度5月1日現在)

(単位:人)

年度及び 市 町 別	教 員 数																							職 員 数 (本務者)			
	本 務 者																	兼務者									
	合 計			校 長		副校長		教 頭		主幹教諭		指導教諭		教 諭		助教諭		養護教諭 助 教 諭	栄養教諭		講 師		兼務者				
	計	男	女	男	女	男	女	男	女	男	女	男	女	男	女	男	女	女	男	女	男	女	男	女	計	男	女
平成17年度	2,349	1,282	1,067	97	5	－	－	95	13	－	－	－	－	1,023	833	－	－	107	－	－	67	109	64	76	489	83	406
18	2,346	1,289	1,057	94	7	－	－	94	13	－	－	－	－	1,011	816	－	－	105	－	－	90	116	67	86	471	79	392
19	2,354	1,293	1,061	90	8	－	－	93	13	－	－	－	－	990	804	－	－	101	－	1	120	134	76	86	457	78	379
20	2,339	1,281	1,058	92	5	2	－	95	8	11	－	6	4	960	798	－	－	102	－	4	115	137	67	83	429	81	348
21	2,386	1,286	1,100	92	5	2	－	96	6	15	－	8	6	952	809	－	－	102	－	13	121	159	66	93	418	75	343
国 立 計	23	15	8	－	－	－	－	1	－	1	－	－	－	13	7	－	－	1	－	－	－	－	6	5	2	1	1
公 立 計	2,343	1,259	1,084	92	5	1	－	95	5	14	－	8	6	930	797	－	－	101	－	13	119	157	38	64	415	74	341
私 立 計	20	12	8	－	－	1	－	－	1	－	－	－	－	9	5	－	－	－	－	－	2	2	22	24	1	－	1
金 沢 市	824	413	411	24	1	1	－	26	2	8	－	4	3	317	310	－	－	29	－	1	33	65	46	50	77	26	51
七 尾 市	147	86	61	8	1	－	－	7	2	1	－	1	－	61	42	－	－	9	－	1	8	6	2	4	50	3	47
小 松 市	239	118	121	8	2	－	－	10	－	2	－	－	2	81	91	－	－	10	－	1	17	15	2	5	43	6	37
輪 島 市	85	54	31	6	－	－	－	7	－	－	－	－	－	37	19	－	－	6	－	1	4	5	3	4	27	3	24
珠 洲 市	51	33	18	4	－	－	－	4	－	－	－	－	－	25	11	－	－	4	－	1	－	2	－	4	15	5	10
加 賀 市	137	80	57	6	－	－	－	6	－	－	－	－	－	60	40	－	－	6	－	－	8	11	4	3	18	－	18
羽 咋 市	48	29	19	2	－	－	－	2	－	－	－	－	－	23	14	－	－	2	－	－	2	3	－	1	4	1	3
かほく市	74	42	32	3	－	－	－	2	1	－	－	－	－	30	24	－	－	3	－	－	7	4	－	3	10	3	7
白 山 市	240	130	110	9	1	－	－	10	－	1	－	1	－	97	81	－	－	10	－	1	12	17	3	8	63	11	52
能 美 市	100	56	44	3	－	－	－	2	1	－	－	－	－	43	34	－	－	3	－	2	8	4	2	1	22	1	21
能 美 郡	17	8	9	1	－	－	－	1	－	－	－	－	－	5	6	－	－	1	－	－	1	2	－	－	2	－	2
川北町	17	8	9	1	－	－	－	1	－	－	－	－	－	5	6	－	－	1	－	－	1	2	－	－	2	－	2
石 川 郡	76	41	35	2	－	－	－	2	－	1	－	1	－	31	27	－	－	2	－	1	4	5	1	1	6	1	5
野々市町	76	41	35	2	－	－	－	2	－	1	－	1	－	31	27	－	－	2	－	1	4	5	1	1	6	1	5
河 北 郡	139	72	67	3	－	1	－	4	－	2	－	1	1	54	51	－	－	4	－	2	7	9	－	1	28	4	24
津幡町	82	39	43	2	－	－	－	2	－	1	－	－	1	32	33	－	－	2	－	1	2	6	－	－	22	2	20
内灘町	57	33	24	1	－	1	－	2	－	1	－	1	－	22	18	－	－	2	－	1	5	3	－	1	6	2	4
羽 咋 郡	83	45	38	4	－	－	－	4	－	－	－	－	－	35	27	－	－	4	－	2	2	5	3	1	15	3	12
志賀町	49	25	24	2	－	－	－	2	－	－	－	－	－	20	18	－	－	2	－	1	1	3	2	1	11	3	8
宝達志水町	34	20	14	2	－	－	－	2	－	－	－	－	－	15	9	－	－	2	－	1	1	2	1	－	4	－	4
鹿 島 郡	48	30	18	3	－	－	－	3	－	－	－	－	－	21	13	－	－	3	－	－	3	2	－	1	14	2	12
中能登町	48	30	18	3	－	－	－	3	－	－	－	－	－	21	13	－	－	3	－	－	3	2	－	1	14	2	12
鳳 珠 郡	78	49	29	6	－	－	－	6	－	－	－	－	－	32	19	－	－	6	－	－	5	4	－	6	24	6	18
穴水町	20	11	9	1	－	－	－	1	－	－	－	－	－	8	6	－	－	1	－	－	1	2	－	－	3	1	2
能登町	58	38	20	5	－	－	－	5	－	－	－	－	－	24	13	－	－	5	－	－	4	2	－	6	21	5	16

注1 「栄養教諭」・・・H17からの設置。食に関する指導と学校給食の管理を行う。

注2 「副 校 長」・・・H20からの設置。校長を助け、命を受けて校務をつかさどる。

注3 「主幹教諭」・・・H20からの設置。校長等を助け、命を受けて校務の一部を整理し、生徒の教育をつかさどる。

注4 「指導教諭」・・・H20からの設置。生徒の教育をつかさどり、教諭その他の職員に対して教育指導の改善及び充実のために必要な指導及び助言を行う。

資料 石川県統計情報室「学校基本調査」

## 117 高 等 学 校

(1) 市町別学校数及び教職員数（各年度5月1日現在）

(単位：校、人)

年度及び 市 町 別	学校数	教 員 数									職員数（本務者）		
		合 計			本 務 者			兼 務 者			計	男	女
		計	男	女	計	男	女	計	男	女			
平成17年度	65 (3)	3,338	2,269	1,069	2,692	1,934	758	646	335	311	659	332	327
18	62 (3)	3,241	2,199	1,042	2,629	1,891	738	612	308	304	642	329	313
19	62 (3)	3,276	2,199	1,077	2,603	1,855	748	673	344	329	631	317	314
20	62 (3)	3,225	2,133	1,092	2,559	1,804	755	666	329	337	630	311	319
21	63 (2)	3,219	2,140	1,079	2,520	1,773	747	699	367	332	615	310	305
国 立 計	1 —	33	22	11	23	18	5	10	4	6	2	—	2
公 立 計	52 (2)	2,551	1,689	862	2,078	1,439	639	473	250	223	513	263	250
私 立 計	10 —	635	429	206	419	316	103	216	113	103	100	47	53
公立全日制計	47 (2)	2,370	1,564	806	1,940	1,337	603	430	227	203	474	246	228
金 沢 市	12 (1)	875	576	299	785	534	251	90	42	48	137	72	65
七 尾 市	4 —	230	132	98	139	91	48	91	41	50	49	20	29
小 松 市	5 —	287	186	101	252	176	76	35	10	25	52	25	27
輪 島 市	3 (1)	114	81	33	73	51	22	41	30	11	23	11	12
珠 洲 市	2 —	74	53	21	53	39	14	21	14	7	15	9	6
加 賀 市	3 —	129	87	42	110	77	33	19	10	9	25	13	12
羽 咋 市	2 —	78	54	24	73	53	20	5	1	4	22	11	11
かほく市	— —	—	—	—	—	—	—	—	—	—	—	—	—
白 山 市	3 —	137	94	43	120	85	35	17	9	8	33	22	11
能 美 市	1 —	50	30	20	42	27	15	8	3	5	7	3	4
能 美 郡	— —	—	—	—	—	—	—	—	—	—	—	—	—
川 北 町	— —	—	—	—	—	—	—	—	—	—	—	—	—
石 川 郡	1 —	54	32	22	50	29	21	4	3	1	9	5	4
野々市町	1 —	54	32	22	50	29	21	4	3	1	9	5	4
河 北 郡	2 —	85	60	25	77	55	22	8	5	3	18	9	9
津 幡 町	1 —	56	40	16	50	36	14	6	4	2	11	5	6
内 灘 町	1 —	29	20	9	27	19	8	2	1	1	7	4	3
羽 咋 郡	4 —	96	67	29	61	45	16	35	22	13	22	7	15
志 賀 町	3 —	73	55	18	41	34	7	32	21	11	15	5	10
宝達志水町	1 —	23	12	11	20	11	9	3	1	2	7	2	5
鹿 島 郡	1 —	38	24	14	35	22	13	3	2	1	8	3	5
中能登町	1 —	38	24	14	35	22	13	3	2	1	8	3	5
鳳 珠 郡	4 —	123	88	35	70	53	17	53	35	18	54	36	18
穴水町	1 —	28	19	9	21	16	5	7	3	4	7	3	4
能 登 町	3 —	95	69	26	49	37	12	46	32	14	47	33	14
公立定時制計	7 (2)	181	125	56	138	102	36	43	23	20	39	17	22
金 沢 市	2 (1)	79	57	22	65	48	17	14	9	5	12	5	7
七 尾 市	1 —	16	8	8	13	7	6	3	1	2	6	3	3
小 松 市	1 —	33	20	13	23	18	5	10	2	8	8	3	5
輪 島 市	1 (1)	8	6	2	7	6	1	1	—	1	—	—	—
加 賀 市	1 —	23	18	5	17	14	3	6	4	2	7	5	2
羽 咋 市	1 —	22	16	6	13	9	4	9	7	2	6	1	5

注1 専攻科を含む。

2 ( )は内数で、併置校を再掲したものである。

資料 石川県統計情報室「学校基本調査」

## 117 高 等

(2) 市 町 別、学 年 別

年度及び 市 町 別	合 計			全 日								
	計	男	女	計			1 学 年		2 学 年		3 学 年	
				計	男	女	男	女	男	女	男	女
平成17年度	34,743	17,658	17,085	33,815	17,103	16,712	5,685	5,546	5,772	5,695	5,627	5,399
18	33,845	17,005	16,840	32,942	16,474	16,468	5,378	5,477	5,470	5,357	5,611	5,564
19	32,829	16,474	16,355	31,957	15,986	15,971	5,451	5,400	5,185	5,310	5,335	5,193
20	32,352	16,264	16,088	31,498	15,818	15,680	5,502	5,210	5,272	5,247	5,034	5,151
21	32,086	16,247	15,839	31,245	15,785	15,460	5,351	5,211	5,318	5,083	5,111	5,095
国 立 計	373	195	178	373	195	178	63	60	69	58	63	60
公 立 計	24,552	12,057	12,495	23,711	11,595	12,116	3,919	4,073	3,917	4,027	3,754	3,945
金 沢 市	10,386	5,009	5,377	9,936	4,766	5,170	1,621	1,756	1,606	1,720	1,539	1,694
七 尾 市	1,755	794	961	1,714	777	937	269	290	263	277	240	299
小 松 市	3,603	1,850	1,753	3,422	1,745	1,677	563	587	611	550	571	540
輪 島 市	773	378	395	753	364	389	114	121	125	147	125	121
珠 洲 市	588	268	320	588	268	320	83	115	93	102	92	103
加 賀 市	1,468	723	745	1,399	686	713	228	236	231	229	227	248
羽 咋 市	1,035	618	417	955	572	383	195	126	184	131	193	126
かほく市	—	—	—	—	—	—	—	—	—	—	—	—
白 山 市	1,297	672	625	1,297	672	625	252	215	214	227	206	183
能 美 市	468	180	288	468	180	288	63	98	59	97	58	93
能 美 郡	—	—	—	—	—	—	—	—	—	—	—	—
川 北 町	—	—	—	—	—	—	—	—	—	—	—	—
石 川 郡	793	358	435	793	358	435	115	125	119	159	124	151
野々市町	793	358	435	793	358	435	115	125	119	159	124	151
河 北 郡	897	496	401	897	496	401	169	150	173	131	154	120
津 幡 町	624	350	274	624	350	274	101	104	133	86	116	84
内 灘 町	273	146	127	273	146	127	68	46	40	45	38	36
羽 咋 郡	515	272	243	515	272	243	96	88	89	83	87	72
志 賀 町	304	161	143	304	161	143	54	52	52	48	55	43
宝達志水町	211	111	100	211	111	100	42	36	37	35	32	29
鹿 島 郡	475	182	293	475	182	293	69	92	63	95	50	106
中能登町	475	182	293	475	182	293	69	92	63	95	50	106
鳳 珠 郡	499	257	242	499	257	242	82	74	87	79	88	89
穴 水 町	165	101	64	165	101	64	36	24	33	16	32	24
能 登 町	334	156	178	334	156	178	46	50	54	63	56	65
私 立 計	7,161	3,995	3,166	7,161	3,995	3,166	1,369	1,078	1,332	998	1,294	1,090
金 沢 市	5,680	3,034	2,646	5,680	3,034	2,646	1,024	905	1,041	843	969	898
七 尾 市	226	106	120	226	106	120	41	38	28	30	37	52
小 松 市	730	411	319	730	411	319	174	118	119	92	118	109
輪 島 市	525	444	81	525	444	81	130	17	144	33	170	31

資料 石川県統計情報室「学校基本調査」





118 特別支援学校

(1) 教員数、職員数及び学級数（各年度5月1日現在）

(単位：人、学級)

年 度	教 員 数			職 員 数			学 級 数				
	計	男	女	計	男	女	計	幼稚部	小学部	中学部	高等部
平成19年度	659	257	402	206	55	151	310	4	116	84	106
20	696	261	435	197	56	141	326	4	129	80	113
21	712	274	438	192	52	140	339	2	134	89	114

注1 教員数には兼務者を含む。  
注2 平成19年度より 盲、ろう、養護学校が一本化され、「特別支援学校」となった。  
資料 石川県統計情報室「学校基本調査」

118 特別支援学校(つづき)

(2) 幼 児・児 童・生 徒 数（各年度5月1日現在）

(単位：人)

年 度	総 数			幼 稚 部		小 学 部		中 学 部	
	計	男	女	男	女	男	女	男	女
平成19年度	904	593	311	5	3	192	96	149	85
20	966	640	326	6	5	216	114	149	84
21	1023	685	338	3	2	235	121	166	92

年 度	高 等 部							
	計		本 科		専 攻 科		別 科	
	男	女	男	女	男	女	男	女
平成19年度	247	127	233	115	14	12	—	—
20	269	123	252	118	17	5	—	—
21	281	123	267	120	14	3	—	—

注1 平成19年度より 盲、ろう、養護学校が一本化され、「特別支援学校」となった。  
資料 石川県統計情報室「学校基本調査」

118-2 盲 学 校

(1) 教員数、職員数及び学級数（各年度5月1日現在）

(単位：人、学級)

年 度	教 員 数			職 員 数			学 級 数			
	計	男	女	計	男	女	計	小学部	中学部	高等部
平成17年度	38	19	19	27	4	23	16	5	2	9
18	39	20	19	27	3	24	16	4	1	11

注 教員数には兼務者を含む。  
資料 石川県統計情報室「学校基本調査」

118-2 盲 学 校(つづき)

(2) 児 童・生 徒 数（各年度5月1日現在）

(単位：人)

年 度	総 数			小 学 部		中 学 部		高 等 部							
								計		本 科		専攻科		別 科	
	計	男	女	男	女	男	女	男	女	男	女	男	女	男	女
平成17年度	27	13	14	4	3	1	2	8	9	2	1	6	8	—	—
18	30	16	14	4	3	1	—	11	11	3	3	8	8	—	—

資料 石川県統計情報室「学校基本調査」

## 118-3 ろ う 学 校

(1) 教員数、職員数及び学級数（各年度5月1日現在）

(単位：人、学級)

年 度	教 員 数			職 員 数			学 級 数				
	計	男	女	計	男	女	計	幼稚園	小学部	中学部	高等部
平成17年度	50	16	34	25	4	21	23	4	8	4	7
18	48	17	31	25	4	21	23	4	9	3	7

注 教員数には兼務者を含む。  
資料 石川県統計情報室「学校基本調査」

## 118-3 ろ う 学 校 (つづき)

(2) 幼 児・児 童・生 徒 数（各年度5月1日現在）

(単位：人)

年 度	総 数			幼 稚 部		小 学 部		中 学 部		高 等 部	
	計	男	女	男	女	男	女	男	女	男	女
平成17年度	58	33	25	5	3	14	13	8	2	6	7
18	63	37	26	8	3	16	13	7	2	6	8

資料 石川県統計情報室「学校基本調査」

## 118-4 養 護 学 校

(1) 教員数、職員数及び学級数（各年度5月1日現在）

(単位：人、学級)

年 度	教 員 数			職 員 数			学 級 数			
	計	男	女	計	男	女	計	小学部	中学部	高等部
平成17年度	567	209	358	151	40	111	253	99	69	85
18	575	219	356	155	44	111	265	103	67	95

注 教員数には兼務者を含む。  
資料 石川県統計情報室「学校基本調査」

## 118-4 養 護 学 校 (つづき)

(2) 児 童・生 徒 数（各年度5月1日現在）

(単位：人)

年 度	総 数			小 学 部		中 学 部		高 等 部	
	計	男	女	男	女	男	女	男	女
平成17年度	762	496	266	177	77	113	69	206	120
18	769	504	265	174	77	119	64	211	124

## 119 専 修 学 校

(1) 学 校 数 及 び 学 科 数（平成21年5月1日現在）

(単位：校、学科)

設 置 者 別	学校数	学 科 数									
		総 数			高等課程		専門課程		一般課程		
		計	昼 間	その他	昼 間	その他	昼 間	その他	昼 間	その他	
総 数	35	94	92	2	1	1	91	1	—	—	
国 立	—	—	—	—	—	—	—	—	—	—	
公 立	3	6	6	—	1	—	5	—	—	—	
私 立	32	88	86	2	—	1	86	1	—	—	
学 校 法 人	5	11	10	1	—	1	10	—	—	—	
準 学 校 法 人	17	55	54	1	—	—	54	1	—	—	
財 団 法 人	1	1	1	—	—	—	1	—	—	—	
社 団 法 人	4	4	4	—	—	—	4	—	—	—	
その他の法人	2	3	3	—	—	—	3	—	—	—	
個 人	3	14	14	—	—	—	14	—	—	—	

資料 石川県統計情報室「学校基本調査」

## 119 専 修 学 校 (つづき)

(2) 学科別生徒数及び入学者数 (平成21年 5 月 1 日現在)

## ア 専 門 課 程

(単位:人)

学 科	生 徒 数			入 学 者 数 (春 期)		
	計	男	女	計	男	女
合 計	4,130	1,666	2,464	1,834	734	1,100
国 立 計	—	—	—	—	—	—
公 立 計	468	78	390	160	21	139
看 護	346	74	272	96	19	77
栄 養	—	—	—	—	—	—
保 育 士 養 成	122	4	118	64	2	62
私 立 計	3,662	1,588	2,074	1,674	713	961
土 木 ・ 建 築	51	42	9	26	23	3
無 線 ・ 通 信	52	31	21	30	20	10
自 動 車 整 備	144	139	5	70	68	2
電 子 計 算 機	5	3	2	3	1	2
情 報 処 理	193	160	33	99	80	19
工 業 そ の 他	296	278	18	98	90	8
看 護	720	126	594	250	44	206
歯 科 衛 生	124	—	124	37	—	37
歯 科 技 工	22	12	10	11	7	4
はり・きゅう・あんま	10	7	3	10	7	3
柔 道 整 復	138	116	22	37	30	7
理学・作業療法	144	98	46	43	24	19
医 療 そ の 他	213	131	82	58	30	28
調 理	170	89	81	133	75	58
理 容	199	53	146	108	34	74
美 容	18	15	3	7	5	2
衛 生 そ の 他	193	27	166	137	20	117
保 育 士 養 成	42	18	24	12	5	7
介 護 福 祉	157	64	93	112	50	62
教育社会福祉その他	48	15	33	15	7	8
秘 書	50	—	50	26	—	26
商 業 そ の 他	140	10	130	60	3	57
和 洋 裁	32	4	28	15	2	13
フ ァ ッ シ ョ ン	24	5	19	17	5	12
服飾・家政その他	—	—	—	—	—	—
デ ザ イン	162	67	95	76	31	45
外 国 語	—	—	—	—	—	—
動 物	158	21	137	90	12	78
法 律 行 政	24	19	5	24	19	5
文化・教養その他	133	38	95	70	21	49

## 119 専 修 学 校 (つづき)

(2) 学科別生徒数及び入学者数 (平成21年 5 月 1 日現在) (つづき)

## イ 高 等 課 程

(単位:人)

学 科	生 徒 数			入 学 者 数 (春 期)		
	計	男	女	計	男	女
合 計	73	21	52	45	14	31
国 立 計	—	—	—	—	—	—
公 立 計	51	12	39	31	7	24
准 看 護	51	12	39	31	7	24
私 立 計	22	9	13	14	7	7
調 理	22	9	13	14	7	7
和 洋 裁	—	—	—	—	—	—
文化・教養その他	—	—	—	—	—	—

資料 石川県統計情報室「学校基本調査」

## 119 専 修 学 校 (つづき)

(2) 学科別生徒数及び入学者数 (平成21年 5 月 1 日現在) (つづき)

## ウ 一 般 課 程

(単位:人)

学 科	生 徒 数			入 学 者 数 (春 期)		
	計	男	女	計	男	女
合 計	—	—	—	—	—	—
国 立 計	—	—	—	—	—	—
公 立 計	—	—	—	—	—	—
私 立 計	—	—	—	—	—	—

資料 石川県統計情報室「学校基本調査」

## 119 専 修 学 校 (つづき)

(3) 教員数及び職員数 (平成21年 5 月 1 日現在)

(単位:人)

区 分	国 立					公 立					私 立				
	教 員 数				職員数	教 員 数				職員数	教 員 数				職員数
	計	高等	専門	一般		計	高等	専門	一般		計	高等	専門	一般	
本 務 者	計	—	—	—	—	43	5	38	—	15	292	2	290	—	113
	男	—	—	—	—	4	—	4	—	5	143	1	142	—	47
	女	—	—	—	—	39	5	34	—	10	149	1	148	—	66
兼 務 者	計	—	—	—	—	307	51	256	—	—	729	6	723	—	—
	男	—	—	—	—	179	36	143	—	—	414	4	410	—	—
	女	—	—	—	—	128	15	113	—	—	315	2	313	—	—

資料 石川県統計情報室「学校基本調査」

120 各 種 学 校

(1) 学校数、課程数及び男女別教職員数（各年度5月1日現在）

(単位：校、課程、人)

年度及び 設置者別	学校数	課程数	教 員 数			職 員 数		
			計	男	女	計	男	女
平成17年度	29	47	471	386	85	133	64	69
18	27	47	444	362	82	170	97	73
19	26	43	436	354	82	158	89	69
20	26	41	399	319	80	147	84	63
21	24	39	381	305	76	147	81	66
公 立	—	—	—	—	—	—	—	—
私 立	24	39	381	305	76	147	81	66

注 教員数には兼務者を含む。  
資料 石川県統計情報室「学校基本調査」

120 各 種 学 校 (つづき)

(2) 生 徒 数

ア 設置者別生徒数（各年度5月1日現在）

(単位：人)

年 度	総 数			公 立			私 立		
	計	男	女	計	男	女	計	男	女
平成17年度	4,091	2,329	1,762	24	—	24	4,067	2,329	1,738
18	3,746	2,107	1,639	—	—	—	3,746	2,107	1,639
19	3,868	2,275	1,593	—	—	—	3,868	2,275	1,593
20	3,719	2,169	1,550	—	—	—	3,719	2,169	1,550
21	3,499	2,004	1,495	—	—	—	3,499	2,004	1,495

資料 石川県統計情報室「学校基本調査」

120 各 種 学 校 (つづき)

(2) 生 徒 数 (つづき)

イ 課程別生徒数（平成21年5月1日現在）

(単位：人)

性 別	総 数	公 立	私 立								
		和洋裁	准看護	商業その他実務	和洋裁	料理	編物・手芸	美術	演劇・映画	予備校	自動車操縦
総 数	3,499	—	71	—	39	104	14	—	55	326	2,890
男	2,004	—	21	—	—	15	—	—	17	219	1,732
女	1,495	—	50	—	39	89	14	—	38	107	1,158

資料 石川県統計情報室「学校基本調査」

121 高等専門学校（国立及び私立）（平成21年5月1日現在）

(単位：人)

設置者名 及び性別	総 数	教 員 数						兼 務		本 務 者		学 科 別 在 学 者 数												入 学 状 況														
		本 務 者						兼 務	本 務 者	計	事 務	そ の 他	学 科 別 志 願 者 数												学 科 別 入 学 者 数													
		校 計	教 長	准 授	講 授	助 師	助 教						機 械 工 学 科	電 気 工 学 科	電 子 情 報 工 学 科	電 気 情 報 工 学 科	環 境 都 市 工 学 科	建 築 学 科	国 際 コ ミ ュ ニ ケ ー シ ョ ン 情 報 工 学 科	グ ロー バ ル 情 報 工 学 科	機 械 工 学 科	電 気 工 学 科	電 子 情 報 工 学 科	電 気 情 報 工 学 科	環 境 都 市 工 学 科	建 築 学 科	グ ロー バ ル 情 報 工 学 科	機 械 工 学 科	電 気 工 学 科	電 子 情 報 工 学 科	電 気 情 報 工 学 科	環 境 都 市 工 学 科	建 築 学 科	グ ロー バ ル 情 報 工 学 科				
																																			学 科 別 入 学 者 数			
総 数	男女	167	120	2	51	36	23	8	—	47	37	23	14	3	1,280	397	229	157	132	129	121	102	13	147	110	71	—	44	34	29	72	65	31	—	27	22	13	
		20	11	—	3	5	2	1	—	9	17	14	3		286	15	13	53	3	75	92	27	8	5	7	16	—	27	29	10	4	4	11	—	15	20	8	
国 立	男女	102	70	1	31	25	8	5	—	32	29	19	10	3	805	196	202	157	—	129	121	—	—	—	78	64	71	—	44	34	—	39	38	31	—	27	22	—
		11	5	—	1	3	—	1	—	6	14	11	3		246	13	13	53	—	75	92	—	—	—	4	7	16	—	27	29	—	3	4	11	—	15	20	—
私 立	男女	65	50	1	20	11	15	3	—	15	8	4	4		475	201	27	—	132	—	—	—	102	13	69	46	—	—	—	—	—	29	33	27	—	—	—	13
		9	6	—	2	2	2	—	—	3	3	3	—		40	2	—	3	—	—	—	27	8	1	—	—	—	—	—	—	10	1	—	—	—	—	—	8

資料 当該学校

## 122 大 学、短 期 大 学

(1) 職名別教員数、職員数（平成21年5月1日現在）

## ア 教 員 数

(単位：人)

職名別	総 数			大 学								短 期 大 学							
				小 計		国 立		公 立		私 立		小 計		国 立		公 立		私 立	
	計	男	女	男	女	男	女	男	女	男	女	男	女	男	女	男	女	男	女
総 数	4,624	3,638	986	3,434	839	1,634	302	376	148	1,424	389	204	147	—	—	—	—	204	147
本 務 者	計	2,637	2,161	476	2,082	435	1,018	147	121	55	943	233	79	41	—	—	—	79	41
	学 長	15	15	—	12	—	2	—	3	—	7	—	3	—	—	—	—	3	—
	副学 長	16	15	1	13	1	4	1	—	—	9	—	2	—	—	—	—	2	—
	教授	1,059	948	111	916	99	406	38	67	14	443	47	32	12	—	—	—	32	12
	准教授	608	498	110	475	99	269	49	38	10	168	40	23	11	—	—	—	23	11
	講師	326	244	82	228	72	91	8	5	9	132	55	16	10	—	—	—	16	10
	助教	557	427	130	425	129	242	48	8	7	175	74	2	1	—	—	—	2	1
	助手	56	14	42	13	35	4	3	—	15	9	17	1	7	—	—	—	1	7
兼 務 者	1,987	1,477	510	1,352	404	616	155	255	93	481	156	125	106	—	—	—	—	125	106

資料 当該学校

## 122 大 学、短 期 大 学(つづき)

(1) 職名別教員数、職員数（平成21年5月1日現在）(つづき)

## イ 職 員 数

(単位：人)

職 名 別	総 数			大 学								短 期 大 学							
				小 計		国 立		公 立		私 立		小 計		国 立		公 立		私 立	
	計	男	女	男	女	男	女	男	女	男	女	男	女	男	女	男	女		
総 数	3,347	1,146	2,201	1,113	2,153	518	942	41	14	554	1,197	33	48	—	—	—	—	33	48
事 務 系 技 術 系 医 療 系 教 養 系 そ の 他	1,160	653	507	623	470	306	207	27	13	290	250	30	37	—	—	—	—	30	37
	246	213	33	211	33	114	18	14	—	83	15	2	—	—	—	—	—	2	—
	1,887	256	1,631	256	1,627	91	716	—	1	165	910	—	4	—	—	—	—	—	4
	27	9	18	9	12	—	—	—	—	9	12	—	6	—	—	—	—	—	6
	27	15	12	14	11	7	1	—	—	7	10	1	1	—	—	—	—	1	1
再 掲 看護師	{ 学生の 健康管理 附属病院	14	—	14	—	11	—	5	—	1	—	5	—	3	—	—	—	—	3
		1,494	76	1,418	76	1,418	35	667	—	—	41	751	—	—	—	—	—	—	—

資料 当該学校

## 122 大 学、短 期 大 学(つづき)

(2) 学 生 数（平成21年5月1日現在）

(単位：人)

設 置 者 別	総 数			大 学										短期大学	
				小 計		大 学 院		学 部		専 攻 科		そ の 他			
	計	男	女	男	女	男	女	男	女	男	女	男	女	男	女
総 数	30,524	19,988	10,536	19,803	8,678	3,089	903	16,530	7,595	10	2	174	178	185	1,858
国 立	11,369	7,672	3,697	7,672	3,697	2,496	693	5,092	2,901	—	—	84	103	—	—
公 立	1,657	562	1,095	562	1,095	62	85	497	1,008	—	—	3	2	—	—
私 立	17,498	11,754	5,744	11,569	3,886	531	125	10,941	3,686	10	2	87	73	185	1,858

注 その他には、別科、聴講生、研究生等を含む。

資料 当該学校

## 122 大 学 ・ 短 期

(3) 学部(科)別入学志願者、

ア 大

区 分	総 数			人 文 科 学 文・史・哲学ほか		社 会 科 学 法・経済・社会学ほか		理 学 理・数学ほか		工 学 工・応用化学ほか		
	計	男	女	男	女	男	女	男	女	男	女	
入学志願者	計	18,250	12,235	6,015	1,275	1,242	1,453	772	1,540	251	4,584	420
	国立	5,195	3,302	1,893	1,189	1,046	—	—	1,540	251	—	—
	公立	1,798	490	1,308	—	—	—	—	—	—	—	—
	私立	11,257	8,443	2,814	86	196	1,453	772	—	—	4,584	420
入 学 者	計	5,680	3,828	1,852	409	417	756	378	544	100	1,461	127
	国立	1,821	1,127	694	360	327	—	—	544	100	—	—
	公立	364	105	259	—	—	—	—	—	—	—	—
	私立	3,495	2,596	899	49	90	756	378	—	—	1,461	127
卒 業 者	計	5,330	3,752	1,578	131	190	910	367	160	37	1,849	178
	国立	1,835	1,181	654	68	105	256	152	160	37	413	51
	公立	382	143	239	—	—	—	—	—	—	—	—
	私立	3,113	2,428	685	63	85	654	215	—	—	1,436	127

注1 入学志願者数、入学者数は、平成21年度の募集によるもの、卒業者数は平成21年3月のものである。

2 学科区分は、文部科学省「学校基本調査報告書」学科系統分類表を参考にした。

3 国立の入学志願者数、入学者数は、平成20年度の学域再編により指定上の分類が不可能なため、「人文科学及び社会学部」、資料 当該学校

## 122 大 学 ・ 短 期

(3) 学部(科)別入学志願者、入学

イ 短 期

区 分	総 数			人 文 文・史・哲学ほか		社 会 法・経済・社会学ほか		工 業 工・応用化学ほか		
	計	男	女	男	女	男	女	男	女	
入学志願者	計	1,229	100	1,129	4	69	66	447	—	—
	国立	—	—	—	—	—	—	—	—	—
	公立	—	—	—	—	—	—	—	—	—
	私立	1,229	100	1,129	4	69	66	447	—	—
入 学 者	計	971	86	885	3	57	62	369	—	—
	国立	—	—	—	—	—	—	—	—	—
	公立	—	—	—	—	—	—	—	—	—
	私立	971	86	885	3	57	62	369	—	—
卒 業 者	計	975	68	907	—	48	43	396	—	—
	国立	—	—	—	—	—	—	—	—	—
	公立	—	—	—	—	—	—	—	—	—
	私立	975	68	907	—	48	43	396	—	—

注1 入学志願者数、入学者数は、平成21年度の募集によるもの、卒業者数は平成21年3月のものである。

2 学科区分は、文部科学省「学校基本調査報告書」学科系統分類表を参考にした。

資料 当該学校



## 大 学 (つづき)

入学者及び卒業生数

学

(単位：人)

農 学 農・林・水産学ほか		保 健 医・薬・看護学ほか		商 船 学 商 船 学		家 政 家政・食物学ほか		教 育		芸 術 美術・デザインほか		そ の 他	
男	女	男	女	男	女	男	女	男	女	男	女	男	女
212	260	2,636	1,970	—	—	—	—	89	184	307	805	139	111
—	—	497	482	—	—	—	—	76	114	—	—	—	—
212	260	32	317	—	—	—	—	—	—	246	731	—	—
—	—	2,107	1,171	—	—	—	—	13	70	61	74	139	111
57	75	395	476	—	—	—	—	50	102	79	134	77	43
—	—	181	203	—	—	—	—	42	64	—	—	—	—
57	75	6	84	—	—	—	—	—	—	42	100	—	—
—	—	208	189	—	—	—	—	8	38	37	34	77	43
66	53	432	502	—	—	—	—	91	103	113	148	—	—
—	—	193	206	—	—	—	—	91	103	—	—	—	—
66	53	5	79	—	—	—	—	—	—	72	107	—	—
—	—	234	217	—	—	—	—	—	—	41	41	—	—

「理学及び工学」として一括計上した。

## 大 学 (つづき)

者及び卒業生数 (つづき)

大 学

(単位：人)

農 学 農・畜産学ほか		保 健 看護学ほか		家 政 家政・食物学ほか		教 育 初等教育ほか		芸 術 美術・デザインほか		そ の 他	
男	女	男	女	男	女	男	女	男	女	男	女
—	—	—	—	12	365	6	176	12	72	—	—
—	—	—	—	—	—	—	—	—	—	—	—
—	—	—	—	—	—	—	—	—	—	—	—
—	—	—	—	12	365	6	176	12	72	—	—
—	—	—	—	10	246	2	149	9	64	—	—
—	—	—	—	—	—	—	—	—	—	—	—
—	—	—	—	—	—	—	—	—	—	—	—
—	—	—	—	10	246	2	149	9	64	—	—
—	—	—	—	11	186	9	229	5	48	—	—
—	—	—	—	—	—	—	—	—	—	—	—
—	—	—	—	—	—	—	—	—	—	—	—
—	—	—	—	11	186	9	229	5	48	—	—

123 卒業 者  
(1) 中 学 校

(単位：人)

年次及び 男 女 別	総 数	高等学校等 進 学 者	うち就職 進 学 者	専修学校等 進 入 学 者	う ち 就 職 し て い る 者	就 職 者	左 記 以 外	死亡・不詳
平成17年	11,719	11,574	1	19	—	34	92	—
18	11,352	11,204	5	16	—	44	88	—
19	11,321	11,154	2	9	—	45	113	—
20	11,243	11,101	2	11	—	44	87	—
21	11,094	10,968	2	21	—	24	81	—
男	5,644	5,580	2	9	—	13	42	—
女	5,450	5,388	—	12	—	11	39	—

資料 石川県統計情報室「学校基本調査」

123 卒業 者 (つづき)  
(2) 高 等 学 校

(単位：人)

年次及び 男 女 別	総 数	大 学 等 者 進 学 者	うち就職 進 学 者	専修学校等 進 入 学 者	う ち 就 職 し て い る 者	就 職 者	一時的な 仕 事 に 就 いた 者	左記以外	死亡・不詳
平成17年	11,698	5,891	1	2,918	4	2,405	64	420	—
18	11,077	5,749	—	2,671	9	2,276	36	345	—
19	11,226	6,126	1	2,410	4	2,360	33	295	2
20	10,590	5,775	1	2,192	—	2,340	22	260	1
21	10,249	5,659	—	2,017	6	2,280	27	265	1
男	5,083	2,704	—	955	2	1,289	9	125	1
女	5,166	2,955	—	1,062	4	991	18	140	—

資料 石川県統計情報室「学校基本調査」

123 卒業 者 (つづき)  
(3) 高 等 学 校 産 業 別 就 職 状 況

(単位：人)

産 業 別					平成 17 年	18 年	19 年	20 年	21 年	男	女
計					2,410	2,285	2,365	2,341	2,286	1,291	995
第 1 次 産 業 農 林 漁 業	1	次 産 業	業 業 業 業	17	10	12	10	12	11	1	
				8	3	6	5	9	9	—	
				2	1	—	—	—	—	—	
				7	6	6	5	3	2	1	
第 2 次 産 業 鉱 建 設 造 業	2	次 産 業	業 業 業 業	1,219	1,200	1,257	1,135	1,241	873	368	
				—	—	2	—	—	—	—	
				211	181	162	115	142	124	18	
				1,008	1,019	1,093	1,020	1,099	749	350	
第 3 次 産 業 電 気 ・ ガ ス ・ 水 道 業 、 運 輸 ・ 通 信 業 卸 売 ・ 小 売 業 、 飲 食 店 業 金 融 ・ 保 険 業 、 不 動 産 業 サ ー ビ ス 業 医 療 ・ 福 祉 、 教 育 務 公	3	次 産 業	業 業 業 業 業 業 業	1,158	1,054	1,081	1,178	1,008	394	614	
				119	141	147	266	145	90	55	
				476	429	447	460	417	122	295	
				33	32	31	41	33	1	32	
				281	236	248	213	194	70	124	
				119	99	94	90	97	19	78	
				130	117	114	108	122	92	30	
そ の 他					16	21	15	18	25	13	12

注 就職者+就職進学者の内訳である。  
資料 石川県統計情報室「学校基本調査」

## 123 卒業 者 (つづき)

(4) 盲 学 校 (高等部)

(単位:人)

年次及び 男 女 別	総 数	大 進 学 等 者	専修学校等 進 入 学 者	就 職 者	左 記 以 外	死亡・不詳
平 成 17 年	5	3	—	—	2	—
18	—	—	—	—	—	—
19	2	1	—	1	—	—

資料 石川県統計情報室「学校基本調査」

## 123 卒業 者 (つづき)

(5) ろ う 学 校 (高等部)

(単位:人)

年次及び 男 女 別	総 数	大 進 学 等 者	専修学校等 進 入 学 者	就 職 者	左 記 以 外	死亡・不詳
平 成 17 年	3	2	1	—	—	—
18	8	7	—	—	1	—
19	1	1	—	—	—	—

資料 石川県統計情報室「学校基本調査」

## 123 卒業 者 (つづき)

(6) 養 護 学 校 (高等部)

(単位:人)

年次及び 男 女 別	総 数	大 進 学 等 者	専修学校等 進 入 学 者	就 職 者	左 記 以 外	死亡・不詳
平 成 17 年	99	—	2	16	81	—
18	119	—	3	22	94	—
19	103	2	1	16	84	—

資料 石川県統計情報室「学校基本調査」

## 123 卒業 者 (つづき)

(7) 特 別 支 援 学 校 (高等部)

(単位:人)

年次及び 男 女 別	総 数	大 進 学 等 者	専修学校等 進 入 学 者	就 職 者	左 記 以 外	死亡・不詳
平 成 20 年	108	2	6	21	79	—
21	125	2	2	16	105	—
男	77	1	2	9	65	—
女	48	1	—	7	40	—

注 平成19年度より、盲、ろう、養護学校が一本化され、「特別支援学校」となった。

資料 石川県統計情報室「学校基本調査」

124 図  
(1) 県立  
ア 部 門 別

年 度	総 数	総 記	哲 学	歴 史	社会 科学	自然 科学
平 成 17 年 度	642,553	59,769	34,570	77,457	115,177	46,509
18	666,033	61,116	35,490	80,327	119,768	48,768
19	687,125	62,247	36,473	82,686	123,943	50,500
20	707,994	63,579	37,431	85,082	127,981	52,008
21	734,664	65,487	38,450	88,164	133,417	53,921

資料 石川県立図書館「業務実績調査」

124 図  
(1) 県立  
イ 各 室 別

年度及び 月 次	開 館 日 数	利 用 者 数							
		計	閱 覧 室	子 ども の 本のひろば	ブックスタート ル ー ム	自 習 コーナ－	ライブラリー サ ロ ン	合	
								貸出人員	
平 成 17 年 度	312	177,589	121,589	17,655	19,158	11,004	8,183	26,719	
18	296	174,861	117,924	18,701	11,620	17,502	9,114	28,343	
19	322	184,687	125,517	18,587	11,830	17,628	11,125	35,942	
20	310	258,700	129,194	18,366	11,488	60,489	39,163	38,453	
21	309	265,905	127,834	16,559	9,606	73,636	38,270	39,657	
平成21年 4 月	17	14,865	6,668	800	480	4,060	2,857	2,182	
5	28	21,886	11,279	1,435	866	4,993	3,313	3,430	
6	29	23,957	12,353	1,434	874	6,109	3,187	3,594	
7	29	25,282	12,020	1,776	1,052	7,202	3,232	3,706	
8	31	30,320	13,848	2,413	1,101	9,016	3,942	4,054	
9	13	15,581	6,237	668	351	4,448	3,877	1,999	
10	29	23,011	11,878	1,356	798	5,933	3,046	3,646	
11	27	20,059	10,311	1,406	759	4,949	2,634	3,373	
12	26	22,909	11,091	1,306	653	7,142	2,717	3,383	
平成22年 1 月	26	21,795	10,663	1,284	784	6,636	2,428	3,543	
2	26	22,672	10,267	1,317	847	7,152	3,089	3,298	
3	28	23,568	11,219	1,364	1,041	5,996	3,948	3,449	

注 19年度から「おもちゃ・うたライブラリー」が「ブックスタートルーム」に名称変更した。

資料 石川県立図書館「業務実績調査」

124 図  
(1) 県立  
ウ 部 門 別 貸 出

年度及び月次	総 数	総 記	哲 学	歴 史	社会 科学	自然 科学
平 成 17 年 度	111,554	4,394	3,914	7,850	11,811	7,914
18	119,088	4,484	3,515	8,160	11,648	7,888
19	138,668	5,160	4,217	8,978	13,418	9,319
20	150,384	5,830	4,854	10,449	14,798	10,939
21	153,224	6,635	5,085	11,522	15,099	10,863
平成21年 4 月	8,819	445	358	688	851	601
5	13,071	494	432	1,030	1,396	1,007
6	13,602	568	348	1,044	1,462	1,117
7	14,523	596	453	1,032	1,313	1,305
8	15,612	674	470	1,226	1,593	1,329
9	8,221	356	284	716	893	530
10	13,503	569	470	1,019	1,338	891
11	13,101	497	453	900	1,222	805
12	13,356	577	474	914	1,206	873
平成22年 1 月	13,819	627	434	991	1,490	785
2	12,631	582	421	943	1,177	811
3	12,966	650	488	1,019	1,158	809

注 平成19年度から個人と団体の合計数となった。

資料 石川県立図書館「業務実績調査」

## 書 館

図 書 館  
蔵 書 数

(単位：冊)

工 学	産 業	芸 術	語 学	文 学	そ の 他
36,286	36,259	75,732	9,784	151,010	—
38,556	37,424	79,173	10,163	155,248	—
40,224	38,555	82,381	10,525	159,569	22
41,743	39,590	85,686	10,766	164,128	—
<b>44,765</b>	<b>41,177</b>	<b>88,719</b>	<b>11,087</b>	<b>169,477</b>	<b>—</b>

## 書 館 (つづき)

図 書 館 (つづき)

利 用 状 況

(単位：日、人、冊、件)

館 外 貸 出				複写申込件数			
計		閱 覧 室		子どもの本のひろば			
貸出冊数	新規登録者数	貸出人員	貸出冊数	新規登録者数	貸出人員	貸出冊数	新規登録者数
111,554	2,554	20,061	71,526	1,925	6,658	40,028	629
119,088	2,803	21,622	78,052	2,088	6,721	41,036	715
131,805	2,317	24,835	80,078	1,600	11,107	51,727	717
150,384	2,577	27,369	94,628	1,860	11,084	55,756	717
<b>153,224</b>	<b>2,187</b>	<b>29,196</b>	<b>100,786</b>	<b>1,670</b>	<b>10,461</b>	<b>52,438</b>	<b>517</b>
8,819	125	1,634	5,952	100	548	2,867	25
13,071	209	2,509	8,691	171	921	4,380	38
13,602	221	2,588	8,711	165	1,006	4,891	56
14,523	238	2,670	9,261	167	1,036	5,262	71
15,612	283	2,902	9,957	203	1,152	5,655	80
8,221	116	1,527	5,652	90	472	2,569	26
13,503	182	2,710	8,986	143	936	4,517	39
13,101	151	2,473	8,544	108	900	4,557	43
13,356	184	2,517	8,756	148	866	4,600	36
13,819	173	2,631	9,132	145	912	4,687	28
12,631	143	2,422	8,175	103	876	4,456	40
12,966	162	2,613	8,969	127	836	3,997	35

## 書 館 (つづき)

図 書 館 (つづき)

利 用 冊 数

(単位：冊)

工 学	産 業	芸 術	語 学	文 学	郷 土	そ の 他
7,481	3,020	30,291	1,670	30,420	2,789	—
7,791	2,940	32,703	1,400	35,796	2,763	—
8,108	3,509	35,670	1,776	39,033	3,313	6,167
9,746	3,742	36,288	1,697	42,281	3,417	6,343
<b>9,688</b>	<b>3,958</b>	<b>34,627</b>	<b>1,850</b>	<b>45,070</b>	<b>3,568</b>	<b>5,259</b>
594	226	1,921	89	2,590	192	264
863	383	2,723	146	3,736	282	579
838	393	3,148	158	3,705	315	506
1,010	379	3,376	202	4,031	357	469
953	350	3,215	232	4,769	349	452
492	222	1,778	83	2,417	202	248
871	366	3,086	143	3,954	313	483
847	384	3,162	140	3,855	325	511
750	328	3,325	149	4,024	339	397
878	330	3,171	212	4,052	326	523
747	280	3,101	144	3,700	253	472
845	317	2,621	152	4,237	315	355

124 図 書 館（つづき）  
(2) 市 町 立 図 書 館（各年度 3 月31日現在）

年 度		平成 17 年度	18 年 度	19 年 度	20 年 度	21 年 度
項 目						
図 書 館 数 (館)		45	44	44	46	47
蔵 書 冊 数 (冊)		3,748,170	3,886,739	4,021,008	4,112,613	4,276,963
職 員 数 (人)		178	168	173	166	172

資料 石川県教育委員会生涯学習課「石川県の生涯学習・社会教育」

125 公共社会体育施設等（各年度 3 月31日現在）

年 度		平成 17 年度	18 年 度	19 年 度	20 年 度	21 年 度
施 設 名						
陸 上 競 技 場		16	16	16	16	16
体 育 館		146	150	150	150	150
フ ー ト ボール 場		72	69	64	65	59
テ ニ ス コー ト		17	14	13	15	12
野 球 場		100	98	87	88	88
武 道 場		81	81	83	80	77
弓 道 場		58	58	59	59	61
相 撲 場		27	27	27	26	26
運 動 広 公 場		30	27	28	27	27
馬 車 場		94	91	81	83	91
漕 艇 競 技 場		1	1	1	1	1
ゲ ー ム ル フ コー ト		1	1	1	1	1
ゴ ー ル フ 場		105	76	84	83	77
ボ ス ウ キ ン ゲ 場		25	25	25	25	25
		11	11	11	9	9
		13	11	11	11	13

資料 石川県税務課、教育委員会スポーツ健康課、石川県ボウリング連盟

126 新聞発行部数及び普及度（10月度）

年 次	発 行 部 数				普 及 度	
	総 数	朝夕刊セット	朝刊のみ	夕刊のみ	1 部当たり人口	1 世帯当たり部数
平 成 21 年	484,465	88,403	392,314	3,748	2.40	1.10

資料 (社)日本新聞協会

127 テレビ受信契約数（各年度 3 月31日現在）

年 度		平成 17 年度	18 年 度	19 年 度	20 年 度	21 年 度
項 目						
テ レ ビ 受 信 契 約 数		362,509	363,963	366,558	373,255	381,319
うち衛星放送契約数		130,990	135,062	140,009	145,722	153,103

資料 日本放送協会「放送受信契約数統計要覧」

128 社寺・教会数（宗教法人）（各年度 3 月31日現在）

年 度		平成 17 年度	18 年 度	19 年 度	20 年 度	21 年 度
項 目						
総 数		3,470	3,468	3,465	3,460	3,459
神 社 及 び 神 道 系		1,919	1,919	1,919	1,919	1,918
仏 教 系		1,418	1,415	1,412	1,408	1,407
キ リ ス ト 教 系		36	36	36	36	37
諸 教		97	98	98	97	97

注 県所管の社寺・教会数（宗教法人）の内訳である。

資料 石川県総務課

## 129 市 町 別 各 種 学 級 (各年度 3 月 31 日現在)

(単位: 学級、人)

年度及び 市 町 別	青少年対象学級		女性対象学級		家庭教育学級(内数)		成人対象学級		高齢者対象学級		その他対象学級	
	学級数	学級生数	学級数	学級生数	学級数	学級生数	学級数	学級生数	学級数	学級生数	学級数	学級生数
平成 17 年度	120	98,042	37	12,319	304	78,860	537	151,548	32	89,005	105	93,407
18	111	91,048	24	9,296	267	67,604	484	131,675	28	87,029	109	86,527
19	100	102,851	19	11,096	136	54,425	426	126,201	36	75,922	96	82,973
20	91	109,283	18	6,177	140	54,882	402	121,883	33	56,323	132	61,108
21	166	107,377	16	4,951	126	49,159	304	101,789	29	104,210	104	74,808
金 沢 市	8	927	1	236	10	24,897	15	30,674	2	67,731	6	953
七 尾 市	—	—	—	—	—	—	1	2,388	1	140	1	365
小 松 市	80	7,986	5	1,004	83	4,471	88	12,753	5	2,400	22	2,446
輪 島 市	1	407	1	48	1	407	1	386	—	—	1	27,734
珠 洲 市	—	—	—	—	1	488	2	575	—	—	1	4,465
加 賀 市	1	680	1	54	1	4,981	10	6,715	—	—	5	4,229
羽 咋 市	1	2,193	3	2,664	1	1,395	2	10,591	2	2,948	2	1,991
か ほ く 市	—	—	—	—	—	—	—	—	—	—	11	1,830
白 山 市	13	1,968	—	—	—	—	3	1,847	1	500	5	1,199
能 美 市	2	348	1	122	1	178	94	9,575	9	2,515	5	4,788
能 美 郡	3	1,538	1	350	2	280	4	2,680	1	1,340	4	3,030
川 北 町	3	1,538	1	350	2	280	4	2,680	1	1,340	4	3,030
石 川 郡	8	2,047	—	—	12	2,847	37	5,189	2	3,411	5	927
野 々 市 町	8	2,047	—	—	12	2,847	37	5,189	2	3,411	5	927
河 北 郡	4	817	1	176	1	6,310	9	5,855	3	11,181	5	8,722
津 幡 町	2	69	1	176	—	—	5	3,584	1	250	2	1,512
内 灘 町	2	748	—	—	1	6,310	4	2,271	2	10,931	3	7,210
羽 咋 郡	9	9,096	1	153	2	1,944	13	10,868	1	138	7	2,656
志 賀 町	5	8,890	—	—	1	1,884	10	10,651	—	—	2	2,176
宝達志水町	4	206	1	153	1	60	3	217	1	138	5	480
鹿 島 郡	30	78,524	—	—	1	310	13	546	2	11,906	17	8,193
中 能 登 町	30	78,524	—	—	1	310	13	546	2	11,906	17	8,193
鳳 珠 郡	6	846	1	144	10	651	12	1,147	—	—	7	1,280
穴 水 町	3	327	1	144	9	476	7	382	—	—	2	94
能 登 町	3	519	—	—	1	175	5	765	—	—	5	1,186

注 1 学級数の計上方法には、一実施主体が複数箇所で行う場合 1 学級と数えている市町がある。

2 その他対象学級とは対象が複数にまたがるものや、特定の人を対象とした学級である。

資料 石川県教育委員会生涯学習課「市町生涯学習・社会教育行政調査」

## 130 市町別公民館、青年団、

年度及び 市 町 別	公 民 館							地 域 青 年 団		地 域
	公民館数	中央館数	地区館数 (含分館)	職 員 数 (常勤)				単 位 団体数	団員数	単 位 団体数
				総 数	館 長	主事等	その他			
平成17年度	320	14	306	381	33	231	117	73	1,063	513
18	320	14	306	385	34	227	124	64	1,217	491
19	322	14	308	385	34	231	120	62	1,049	436
20	321	14	307	382	34	230	118	58	909	450
21	313	10	303	333	9	203	121	61	816	427
金 沢 市	62	2	60	124	1	60	63	6	120	49
七 尾 市	22	—	22	36	—	22	14	1	66	19
小 松 市	36	1	35	16	7	9	—	—	—	97
輪 島 市	19	1	18	19	—	19	—	—	—	14
珠 洲 市	10	—	10	10	—	10	—	10	107	18
加 賀 市	18	1	17	—	—	—	—	—	—	17
羽 咋 市	11	—	11	—	—	—	—	2	32	8
か ほ く 市	21	—	21	10	—	1	9	—	—	31
白 山 市	28	—	28	58	—	28	30	1	80	11
能 美 市	4	1	3	6	—	5	1	—	—	74
能 美 郡	1	1	—	—	—	—	—	—	—	3
川 北 町	1	1	—	—	—	—	—	—	—	3
石 川 郡	5	1	4	6	—	5	1	—	—	4
野々市町	5	1	4	6	—	5	1	—	—	4
河 北 郡	29	1	28	27	—	27	—	6	90	12
津 幡 町	10	—	10	8	—	8	—	6	90	2
内 灘 町	19	1	18	19	—	19	—	—	—	10
羽 咋 郡	20	—	20	6	—	4	2	35	321	19
志 賀 町	18	—	18	2	—	—	2	1	41	15
宝達志水町	2	—	2	4	—	4	—	34	280	4
鹿 島 郡	3	—	3	—	—	—	—	—	—	32
中能登町	3	—	3	—	—	—	—	—	—	32
鳳 珠 郡	24	1	23	15	1	13	1	—	—	19
穴 水 町	4	1	3	2	1	—	1	—	—	7
能 登 町	20	—	20	13	—	13	—	—	—	12

注 PTA関係は当該年度の5月1日現在  
資料 石川県教育委員会生涯学習課「市町生涯学習・社会教育行政調査」



婦人会及び各種団体（各年度3月31日現在）

婦 人 会	各 種 団 体											
会員数	子ども会		スポーツ少年団		ボーイスカウト		ガールスカウト		海洋少年団		PTA（公立・幼稚園、小学校、中学校）	
	団体数	会員数	団体数	会員数	団体数	会員数	団体数	会員数	団体数	会員数	団体数	会員数
55,444	1,122	77,929	420	11,742	32	997	11	232	2	39	340	87,061
49,601	1,136	77,878	424	12,024	31	919	11	209	2	39	332	86,481
46,141	1,118	76,937	423	12,041	31	948	8	190	1	29	324	86,576
44,695	1,023	76,676	422	11,832	28	991	8	186	1	32	323	86,690
42,450	971	76,248	421	11,492	30	983	8	151	2	44	324	90,451
16,487	65	34,762	75	2,128	14	548	5	86	—	—	80	34,223
1,961	12	2,724	9	221	1	2	—	—	1	19	22	4,077
4,424	212	7,980	22	670	2	113	—	—	—	—	35	8,905
1,452	34	746	14	263	1	5	—	—	—	—	17	1,821
2,183	10	1,096	12	173	1	10	—	—	—	—	13	1,003
2,000	136	3,298	1	272	1	53	1	37	—	—	29	6,499
536	64	1,244	19	481	1	18	—	—	—	—	8	1,620
1,415	58	2,195	40	937	1	9	—	—	—	—	9	2,890
1,150	7	7,272	79	2,348	2	46	—	—	—	—	30	9,251
2,805	92	3,381	48	1,719	2	67	—	—	—	—	11	4,559
397	22	534	1	28	1	—	—	—	—	—	4	610
397	22	534	1	28	1	—	—	—	—	—	4	610
700	58	3,440	17	537	1	44	1	11	—	—	9	3,435
700	58	3,440	17	537	1	44	1	11	—	—	9	3,435
1,350	29	4,316	33	851	1	61	—	—	1	25	18	5,869
350	9	2,635	11	297	1	61	—	—	—	—	12	3,606
1,000	20	1,681	22	554	—	—	—	—	1	25	6	2,263
2,017	51	1,911	9	201	1	7	1	17	—	—	17	2,509
1,717	8	1,068	4	94	—	—	1	17	—	—	10	1,406
300	43	843	5	107	1	7	—	—	—	—	7	1,103
1,129	46	1,052	12	171	—	—	—	—	—	—	8	1,390
1,129	46	1,052	12	171	—	—	—	—	—	—	8	1,390
2,444	75	297	30	492	—	—	—	—	—	—	14	1,790
610	3	31	7	135	—	—	—	—	—	—	3	530
1,834	72	266	23	357	—	—	—	—	—	—	11	1,260

131 全国健康保険協会管掌健康保険

(1) 適 用 状 況

(単位：人、円)

区 分	平成 17 年度	18 年 度	19 年 度	20 年 度	21 年 度
事業所数	18,070	18,210	18,411	18,218	18,132
被保険者数	249,554	253,029	255,852	239,955	247,107
平均標準報酬月額	273,689	273,614	274,880	276,974	264,293

注 20年度から政府管掌健康保険が全国健康保険協会管掌健康保険に変更。  
資料 石川社会保険事務局「社会保険事業年報」、全国健康保険協会石川支部

131 全国健康保険協会管掌健康保険 (つづき)

(2) 給 付 状 況

(単位：件、千円)

項 目	平成 17 年度	18 年 度	19 年 度	20 年 度	21 年 度
総 数 { 件 数	3,832,023	3,936,829	4,081,232	4,087,177	4,128,670
{ 金 額	52,354,276	52,313,298	55,375,957	55,590,046	55,433,217
一 般 診 療 { 件 数	2,514,993	2,540,106	2,583,662	2,547,152	2,514,223
{ 金 額	35,053,763	34,947,186	37,202,429	38,089,582	37,496,701
歯 科 診 療 { 件 数	486,565	490,652	497,529	504,503	501,974
{ 金 額	4,684,181	4,581,088	4,616,492	4,727,328	4,586,064
薬 剤 { 件 数	638,866	707,979	796,379	853,342	924,913
{ 金 額	4,376,312	4,857,670	5,763,586	6,264,198	6,886,218
入院時食事療養費 { 件 数	—	—	—	—	—
{ 金 額	796,390	591,329	579,238	583,407	533,834
訪問看護療養費 { 件 数	467	482	559	668	778
{ 金 額	31,240	47,630	30,096	34,951	40,768
療 養 費 { 件 数	152,267	157,906	163,263	154,120	160,640
{ 金 額	825,926	851,713	871,997	816,093	839,269
高 額 療 養 費 { 件 数	17,134	18,158	16,229	6,799	5,556
{ 金 額	2,002,313	1,892,658	1,428,268	484,823	368,189
移 送 費 { 件 数	17	17	10	23	14
{ 金 額	443	368	194	1,077	586
傷 病 手 当 金 { 件 数	9,807	9,336	9,585	9,718	9,861
{ 金 額	1,640,456	1,617,209	1,817,277	1,827,592	1,831,604
埋 葬 料 { 件 数	1,908	1,584	1,542	637	467
(家族埋葬料を含む) { 金 額	287,308	171,959	78,150	31,900	23,339
出 産 育 児 一 時 金 { 件 数	5,349	5,308	5,950	5,431	4,826
{ 金 額	1,604,700	1,672,450	1,937,800	1,881,469	1,903,920
出 産 手 当 金 { 件 数	2,170	2,201	2,021	1,815	1,818
{ 金 額	725,052	745,363	731,258	663,979	691,602
世帯合算高額療養費 { 件 数	2,480	3,100	4,503	2,969	3,600
{ 金 額	326,192	336,675	319,172	183,647	231,123

注 平成20年10月から政府管掌健康保険が全国健康保険協会管掌健康保険に変更。  
資料 石川社会保険事務局「社会保険事業年報」、全国健康保険協会石川支部「協会けんぽ月報」

# 保 障

## 132 国 民 健 康 保 険

### (1) 適 用 状 況

(単位：人、％)

区 分	平成 17 年度	18 年 度	19 年 度	20 年 度	21 年 度
総 人 口	1,169,539	1,169,421	1,168,236	1,166,507	1,163,968
被 保 険 者 数	405,029	402,716	399,213	292,228	291,040
加 入 率	34.6	34.4	34.2	25.1	25.0

資料 石川県医療対策課

## 132 国 民 健 康 保 険 (つづき)

### (2) 給 付 状 況

(単位：件、千円)

項 目	平成 17 年度	18 年 度	19 年 度	20 年 度	21 年 度
総 数	r 2,260,815	r 2,293,163	r 2,356,286	3,571,948	3,826,045
金 額	r 59,746,905	r 60,160,932	r 61,578,622	91,825,176	97,357,069
入 院 給 付	件 数 57,755 金 額 22,832,852	件 数 58,196 金 額 23,500,497	件 数 58,195 金 額 24,245,282	件 数 78,528 金 額 35,066,540	件 数 79,659 金 額 36,618,487
入 院 外 給 付	件 数 1,396,743 金 額 19,373,830	件 数 1,390,505 金 額 19,060,132	件 数 1,405,576 金 額 19,271,611	件 数 2,109,812 金 額 28,835,113	件 数 2,172,495 金 額 30,329,213
歯 科 給 付	件 数 246,822 金 額 3,805,434	件 数 247,470 金 額 3,719,216	件 数 242,707 金 額 3,268,349	件 数 342,479 金 額 5,307,544	件 数 353,406 金 額 5,312,818
薬 剤 の 給 付	件 数 400,192 金 額 4,972,036	件 数 432,753 金 額 5,375,140	件 数 478,881 金 額 6,260,162	件 数 796,499 金 額 11,256,157	件 数 873,523 金 額 12,854,411
訪 問 看 護	件 数 960 金 額 72,412	件 数 1,095 金 額 78,093	件 数 1,046 金 額 80,656	件 数 1,643 金 額 115,350	件 数 2,232 金 額 132,617
食 事 療 養 費	件 数 — 金 額 2,337,664	件 数 — 金 額 2,023,969	件 数 — 金 額 2,005,998	件 数 — 金 額 2,532,679	件 数 75,796 金 額 2,545,079
生 活 療 養 費	件 数 82,577 金 額 755,443	件 数 84,737 金 額 783,209	件 数 86,992 金 額 797,852	件 数 120,376 金 額 1,162,733	件 数 130,409 金 額 1,259,658
療 養 費 等	件 数 44 金 額 801	件 数 36 金 額 1,161	件 数 55 金 額 1,413	件 数 53 金 額 954	件 数 77 金 額 1,272
移 送 費	件 数 57,267 金 額 4,758,343	件 数 59,444 金 額 4,752,695	件 数 63,419 金 額 4,762,065	件 数 108,613 金 額 7,002,532	件 数 124,907 金 額 7,782,794
高 額 療 養 費	件 数 1,326 金 額 424,360	件 数 1,313 金 額 444,580	件 数 1,234 金 額 446,170	件 数 1,149 金 額 423,050	件 数 1,023 金 額 413,130
出 産 育 児 一 時 金	件 数 … 金 額 …	件 数 … 金 額 …	件 数 … 金 額 …	件 数 68 金 額 6,580	件 数 59 金 額 5,411
傷 病 手 当	件 数 7,319 金 額 388,340	件 数 7,392 金 額 395,620	件 数 7,524 金 額 405,090	件 数 1,929 金 額 99,076	件 数 1,691 金 額 84,880
葬 祭 給 付	件 数 9,810 金 額 25,390	件 数 10,222 金 額 26,620	件 数 10,657 金 額 33,974	件 数 10,799 金 額 16,868	件 数 10,768 金 額 17,299
そ の 他 ( 任 意 給 付 )	件 数 19.30 金 額 1.79	件 数 19.17 金 額 1.73	件 数 19.16 金 額 1.75	件 数 18.01 金 額 1.72	件 数 17.80 金 額 1.68
1 件 当 たり 日 数	入 院 19.30 入 院 外 1.79 歯 科 2.42	入 院 19.17 入 院 外 1.73 歯 科 2.40	入 院 19.16 入 院 外 1.75 歯 科 2.37	入 院 18.01 入 院 外 1.72 歯 科 2.39	入 院 17.80 入 院 外 1.68 歯 科 2.35

注 1 老人保健医療給付対象者を除く。  
2 傷病手当は、平成19年までその他に含まれる。  
資料 石川県医療対策課

133 厚 生 年 金 保 険

(1) 適 用 状 況

(単位：人、円)

区 分	平成 17 年度	18 年 度	19 年 度	20 年 度	21 年 度
事 業 所 数	18,539	18,676	18,870	18,667	18,570
被 保 険 者 数	294,170	298,235	301,844	291,777	288,459
平 均 標 準 報 酬 月 額	280,747	280,740	279,636	279,340	269,209

資料 日本年金機構

133 厚 生 年 金 保 険 (つづき)

(2) 給 付 状 況

(単位：人、千円)

項 目	平成 17 年度	18 年 度	19 年 度	20 年 度	21 年 度
総 数 { 受給権者数 金 額	256,114 221,467,310	267,285 223,814,024	283,076 227,677,993	298,821 233,871,117	313,225 238,828,016
老 齢 年 金 { 受給権者数 金 額	18,745 31,577,091	17,635 29,467,430	16,459 27,334,230	15,272 25,219,599	14,091 23,113,214
通 算 老 齢 年 金 { 受給権者数 金 額	18,650 7,221,937	17,392 6,687,224	16,276 6,247,151	15,120 5,736,207	13,962 5,269,066
障 害 年 金 { 受給権者数 金 額	1,372 1,601,039	1,320 1,527,969	1,264 1,457,889	1,199 1,381,078	1,137 1,301,894
遺 族 年 金 { 受給権者数 (寡婦、かん夫、遺児を含む) 金 額	7,196 7,251,527	6,898 6,938,594	6,581 6,633,046	6,266 6,326,214	5,952 6,020,178
通 算 遺 族 年 金 { 受給権者数 金 額	1,184 284,974	1,114 267,639	1,038 250,186	981 238,687	915 223,092
老 齢 厚 生 年 金 { 受給権者数 金 額	170,767 140,160,403	182,735 143,874,527	199,397 148,843,938	216,046 156,325,202	231,512 162,594,315
障 害 厚 生 年 金 { 受給権者数 金 額	3,676 2,641,818	3,837 2,737,403	3,941 2,815,027	4,154 2,960,801	4,331 3,063,954
遺 族 厚 生 年 金 { 受給権者数 金 額	34,524 30,728,521	36,354 32,313,238	38,120 34,096,526	39,783 35,683,329	41,325 37,242,303
( 別 計 ) { 受給権者数	57	53	54	42	41
脱 退 手 当 金 { 金 額	13,304	9,295	7,087	5,198	5,856

注 1 受給権者数及び金額には支給停止者分を含む。  
2 通算老齢年金(退職)には特例老齢年金を、通算遺族年金には特例遺族年金を含む。  
資料 日本年金機構

134 船 員 保 険

項 目		平成 21 年度	項 目		平成 21 年度
適用 状況	船 舶 所 有 者 数 (人)	179	保険 給付 状況	総 計 { 件 数 金 額 (千円)	… …
	被 保 険 者 数 (人)	464		疾 病 給 付 { 件 数 金 額 (千円)	… …
	平 均 標 準 { 普 通 保 険 報 酬 月 額 (円) { 失 業 保 険	309,974 …		失 業 給 付 { 件 数 金 額 (千円)	… …
	厚生年金保険	305,581		年 金 給 付 { 件 数 金 額 (千円)	1,188 2,663,308
	保 険 料 収 納 済 額 (千円)	368,192			

注 制度改正年度のため、平均標準報酬月額と保険給付状況に不詳の部分がある。  
資料 日本年金機構

## 135 国 民 年 金

## (1) 適 用 状 況

(単位：人)

区 分	平成 17 年度	18 年 度	19 年 度	20 年 度	21 年 度
被 保 険 者 数	265,934	257,294	245,399	239,839	232,737

資料 日本年金機構

## 135 国 民 年 金 (つづき)

## (2) 給 付 状 況

(単位：件、千円)

項 目		平成 17 年度	18 年 度	19 年 度	20 年 度	21 年 度
総 数	件 数	232,227	241,887	251,219	260,833	268,280
	金 額	150,821,479	158,368,299	166,088,733	174,076,393	180,711,648
老 齢 給 付	老 齢 年 金 { 件 数	32,956	30,430	27,903	25,261	22,691
	金 額	16,224,552	14,976,482	13,783,814	12,523,670	11,296,402
	5 年 年 金 { 件 数	1,042	855	679	530	417
	金 額	428,054	350,208	278,118	217,088	170,803
	通 算 老 齢 年 金 { 件 数	16,558	15,627	14,806	14,149	13,197
	金 額	3,809,444	3,605,518	3,426,962	3,254,775	3,043,603
	老 齢 基 礎 年 金 { 件 数	161,974	175,043	187,676	200,447	211,279
	金 額	113,350,553	122,288,069	131,263,750	140,505,529	148,432,395
障 害 給 付	障 害 年 金 { 件 数	1,634	1,555	1,467	1,374	1,299
	金 額	1,472,415	1,395,660	1,315,857	1,232,093	1,164,964
	障 害 基 礎 年 金 { 件 数	14,851	15,214	15,615	16,112	16,515
	金 額	13,201,841	13,465,452	13,792,357	14,200,986	14,521,700
遺 族 給 付	母 子 年 金 { 件 数	1	—	—	—	—
	金 額	1,023	—	—	—	—
	寡 婦 年 金 { 件 数	516	513	511	497	486
	金 額	249,191	244,982	243,102	236,198	230,557
	遺 児 年 金 { 件 数	—	—	—	—	—
	金 額	—	—	—	—	—
	遺 族 基 礎 年 金 { 件 数	2,695	2,650	2,562	2,463	2,396
	金 額	2,084,406	2,041,928	1,984,773	1,906,054	1,851,224
( 別 計 )						
死 亡 一 時 金	件 数	453	361	400	374	314
	金 額	70,124	53,650	60,001	54,456	45,536
老 齢 福 祉 年 金	件 数	387	267	173	124	86
	金 額	143,970	97,367	62,748	45,105	31,956

注 老齢福祉年金には支給停止者分を除く。

資料 日本年金機構

136 雇 用 保 険

(1) 産業別、規模別適用事業所数及び被保険者数

(単位：所、人)

年 度 別 及 び 別	事 業 所 数						被 保 険 者 数					
	総 数	4 人 以下	5 ～ 29	30 ～ 99	100 ～ 499	500 人 以上	総 数	4 人 以下	5 ～ 29	30 ～ 99	100 ～ 499	500 人 以上
平 成 17 年 度	22,009	13,064	6,972	1,419	497	57	327,426	22,482	78,388	72,459	98,274	55,823
18	21,986	13,062	6,929	1,422	518	55	332,236	22,626	77,852	73,086	102,411	56,261
19	22,048	13,091	6,928	1,441	528	60	341,184	22,869	77,529	74,065	104,703	62,018
20	21,731	12,985	6,796	1,359	530	61	335,134	22,469	76,219	70,469	105,390	60,587
21	21,322	12,658	6,716	1,355	527	66	336,804	22,238	74,936	70,291	104,841	64,498
農 業	147	99	44	2	2	—	1,006	166	406	114	320	—
漁 業	31	15	13	3	—	—	280	11	117	152	—	—
鉱 業	39	24	13	2	—	—	322	57	116	149	—	—
建設業	3,627	2,435	1,072	96	24	—	24,335	3,993	10,823	4,551	4,968	—
製造業	3,851	1,924	1,411	356	135	25	87,731	3,323	16,786	18,403	26,347	22,872
食品・飲料・たばこ・飼料業	453	199	188	46	19	1	8,956	384	2,267	2,471	3,117	717
繊維・繊維工業	707	389	242	63	12	1	9,883	624	2,882	3,230	2,288	859
木材・木製品	153	107	42	3	1	—	873	188	416	107	162	—
家具・装備品	151	116	29	4	—	2	2,601	179	306	207	—	1,909
印刷・紙加工業	67	31	28	7	1	—	893	53	371	340	129	—
化学工業	204	97	75	23	8	1	4,594	156	896	1,198	1,649	695
石油製品・石炭製品	37	10	16	5	6	—	1,765	16	215	285	1,249	—
プラスチック製品	5	1	2	2	—	—	138	2	18	118	—	—
ゴム製品	84	39	29	11	4	1	2,799	75	363	675	1,034	652
めし・革・同製品	17	8	5	4	—	—	237	18	66	153	—	—
窯業・土石製品	2	1	1	—	—	—	12	1	11	—	—	—
鉄業・金属製品	195	104	85	5	—	1	2,175	170	952	229	—	824
非金属製品	84	32	38	10	4	—	1,476	64	387	465	560	—
鉄業・金属製品	36	18	13	3	2	—	793	33	147	185	428	—
はん用機械器具	449	216	183	42	8	—	6,092	355	2,202	2,022	1,513	—
生産用機械器具	329	170	112	33	12	2	7,836	308	1,241	1,590	2,571	2,126
生業用機械器具	265	94	118	35	17	1	9,495	184	1,446	2,006	3,252	2,607
電子部品・デバイス・電子回路	12	5	4	1	2	—	693	6	40	83	564	—
電気機械器具	34	12	9	2	8	3	3,682	8	144	90	1,759	1,681
情報通信機械器具	198	68	74	27	23	6	13,762	133	887	1,510	4,579	6,653
輸送用機械器具	17	5	3	4	2	3	2,520	7	31	139	320	2,023
その他の製造業	130	58	49	15	5	3	4,650	106	704	773	941	2,126
電気・ガス・熱供給・水道業	222	144	66	11	1	—	1,806	253	794	527	232	—
情報通信業	9	5	3	1	—	—	100	7	58	35	—	—
卸売業・小売業	348	191	90	42	18	7	13,427	297	1,124	2,281	3,812	5,913
金融業・保険業	790	258	381	107	40	4	24,563	517	4,782	5,412	6,630	7,222
不動産業・物品賃貸業	3,821	2,355	1,153	215	88	10	51,596	3,915	12,847	10,945	16,065	7,824
学術研究・専門・技術サービス業	221	106	67	31	14	3	10,606	172	876	1,568	3,901	4,089
宿泊業・飲食サービス業	355	235	98	17	5	—	3,297	346	1,105	964	882	—
(うち 宿泊業)	1,147	807	302	30	7	1	7,940	1,460	2,922	1,471	1,172	915
生活関連サービス業・娯楽業	995	669	246	62	16	2	11,706	985	2,957	3,346	2,905	1,513
教育・学習支援業	242	98	98	35	10	1	6,204	156	1,383	1,912	1,746	1,007
医療・福祉	940	700	185	47	8	—	7,360	1,143	2,022	2,531	1,664	—
複合サービス業務	405	209	165	19	9	3	11,273	394	1,904	1,008	1,970	5,997
その他	2,033	1,001	764	191	73	4	40,196	2,481	8,715	10,084	15,769	3,147
公 分 類 不 能	525	350	134	18	22	1	8,545	790	1,183	951	5,051	570
	1,898	1,223	525	96	50	4	25,875	2,097	5,542	5,208	9,788	3,240
	133	45	50	20	16	2	6,637	75	651	1,118	3,597	1,196
	7	7	—	—	—	—	9	9	—	—	—	—

注 平成21年度より、平成19年11月改訂の「日本標準産業分類」で表章。  
資料 石川労働局「業務概要」

136 雇 用 保 険 (つづき)

(2) 保 険 料 収 入 及 び 給 付

(単位：人、千円)

年 度	雇用保険料 収 納 済 額	離 職 票 提 出 件 数	受 給 資 格 決 定 件 数	求 職 者 給 付				就 職 促 進 給 付 金 額
				基 本 手 当		高 年 齢 求 職 者 給 付 金 額	短 期 特 例 求 職 者 給 付 金 額	
				受 給 者 実 人 員	支 給 金 額			
平成17年度	23,047,174	20,466	20,108	6,053	9,416,881	244,928	702,533	576,003
18	23,096,452	18,727	18,786	5,537	8,505,716	255,130	643,986	650,984
19	18,572,811	18,154	17,941	5,385	8,181,792	252,119	490,639	603,807
20	18,097,610	23,244	22,656	6,106	9,149,143	317,483	425,611	646,016
21	12,660,482	22,477	21,817	8,867	15,028,243	388,052	396,411	1,071,967

注 受給者実人員は月平均人数で延長分等を含まない。  
資料 石川労働局「業務概要」

## 137 労働者災害補償保険

## (1) 事業成績及び各種補償費平均支給額

年 度	労災保険 加 入 事業所数	労働者数	保 険 料	保 険	1 日 当 た り 療 養 補 償 費	1 日 当 た り 休 業 補 償 費	1 件 当 た り 遺 族 補 償 費 及 び 葬 祭 料		1 件 当 た り 障 害 補 償 費
			収 納 済 額	給 付 金 額			遺 族	葬 祭	
平成17年度	29,510	416,434	9,624,828	6,017,517	4,111	5,504	876,706	675,600	1,693,297
18	29,582	426,849	9,228,470	6,144,590	4,197	5,674	12,358,135	688,072	1,539,420
19	29,289	425,919	9,438,187	5,873,810	4,210	5,585	9,610,000	633,390	1,587,203
20	28,768	437,169	9,090,179	5,937,945	4,131	5,440	5,640,174	596,369	1,630,912
21	28,196	438,844	7,085,758	5,799,578	4,105	5,100	7,924,877	648,475	1,460,957

資料 石川労働局「業務概要」

## 137 労働者災害補償保険(つづき)

## (2) 給 付 状 況

(単位：件、千円)

項 目		平成17年度	18 年 度	19 年 度	20 年 度	21 年 度	業務災害	通勤災害
総 数	件数	38,137	38,835	37,304	38,279	37,206	33,443	2,968
	金額	5,148	5,352	5,021	5,323	4,555	4,320	235
療 養	件数	6,017,518	6,144,590	5,873,810	5,937,945	5,799,578	5,276,892	500,445
	金額	20,251	21,015	19,857	20,470	19,437	18,020	1,417
休 業	件数	1,640,146	1,753,420	1,642,893	1,653,166	1,606,124	1,471,286	134,838
	金額	3,688	3,670	3,337	3,481	3,593	3,392	201
障 害	件数	571,816	606,487	532,590	536,226	522,507	499,611	22,895
	金額	170	149	142	136	142	136	6
遺 族	件数	287,860	229,374	225,383	219,801	214,406	206,929	7,477
	金額	2	5	3	6	4	3	1
葬 祭	件数	1,753	61,791	28,830	40,057	34,089	29,324	4,765
	金額	24	27	25	21	21	19	2
介 護	件数	16,214	18,578	15,847	11,809	12,891	11,805	1,086
	金額	400	454	419	425	426	351	75
年 金 等 給 付	件数	54,865	62,437	55,936	55,536	56,740	47,141	9,599
	金額	13,157	13,004	12,988	12,980	12,788	11,522	1,266
二次健診等給付	件数	3,431,803	3,397,569	3,372,331	3,399,756	3,330,578	3,010,794	319,783
	金額	445	511	533	760	795	—	—
		13,060	14,935	15,589	21,594	22,241	—	—

資料 石川労働局「業務概要」

## 137 労働者災害補償保険(つづき)

## (3) 労働基準監督署別給付支払状況(平成20年度)

(単位：件、千円)

局・署		局	金 沢	小 松	七 尾	穴 水	合 計	対前年比
総 数	件数	795	21,217	7,933	4,303	2,958	37,206	97.67%
	金額	22,241	3,272,327	1,351,320	685,700	467,987	5,799,578	
療 養	件数	—	12,245	3,971	1,972	1,249	19,437	97.15%
	金額	—	991,170	349,758	151,587	113,608	1,606,124	
休 業	件数	—	1,963	761	454	415	3,593	97.44%
	金額	—	278,849	113,927	63,176	66,553	522,507	
障 害	件数	—	82	28	22	10	142	97.55%
	金額	—	117,218	45,306	34,144	17,737	214,406	
遺 族	件数	—	2	2	—	—	4	85.10%
	金額	—	19,968	14,121	—	—	34,089	
葬 祭	件数	—	11	7	2	1	21	109.16%
	金額	—	6,910	3,980	1,387	612	12,891	
介 護	件数	—	256	103	51	16	426	102.17%
	金額	—	33,940	14,943	6,831	1,024	56,740	
年 金 等 給 付	件数	—	6,658	3,061	1,802	1,267	12,788	97.97%
	金額	—	1,824,271	809,283	428,572	268,450	3,330,578	
二次健診等給付	件数	795	—	—	—	—	795	103.00%
	金額	22,241	—	—	—	—	22,241	

注 四捨五入の関係で計が合わない場合がある。

資料 石川労働局「業務概要」



138 介 護 保 険  
(1) 市 町 別 給 付 状 況 等

(単位：人、千円)

年度及び 市町別	65歳以上人口			第1号 被保険者 月額保険料 基準額(円)	要介護 (要支援) 認定者数	介護サービス 受給者数		保険給付額			
	計	男	女			居宅 (介護予防)	施設	計	居宅 (介護予防)	施設	その他
平成20年度 21	267,964	110,694	157,270	4,548	46,434	339,133	125,685	67,803,150	28,092,389	32,123,993	7,586,768
	272,867	112,958	159,909	4,632	47,950	359,374	128,011	71,707,687	30,200,867	33,110,643	8,396,177
金沢市	94,135	38,974	55,161	4,750	18,446	140,709	39,621	24,776,883	11,942,708	10,319,067	2,515,108
七尾市	17,060	6,862	10,198	5,100	3,151	23,147	9,843	5,027,839	1,769,293	2,657,538	601,008
小松市	25,267	10,676	14,591	4,850	4,299	33,046	12,435	7,075,566	3,179,412	3,219,141	677,013
輪島市	11,787	4,702	7,085	3,800	1,933	13,220	6,536	2,972,119	955,653	1,630,322	386,145
珠洲市	6,942	2,712	4,230	4,900	1,234	9,362	4,468	2,079,178	790,681	1,078,350	210,147
加賀市	19,688	7,970	11,718	4,500	3,194	25,855	9,131	4,863,533	1,749,645	2,287,839	826,048
羽咋市	7,167	2,912	4,255	4,250	1,181	8,864	3,321	1,826,307	774,943	831,282	220,082
かほく市	8,316	3,490	4,826	4,500	1,286	9,743	3,621	2,051,346	742,002	977,194	332,150
白山市	23,071	9,925	13,146	4,660	3,761	27,495	10,151	5,693,929	2,682,269	2,566,296	445,364
能美市	10,115	4,351	5,764	4,850	1,700	12,711	5,221	2,912,310	1,204,685	1,374,544	333,082
能美郡	1,101	450	651	3,000	202	1,380	625	318,089	146,500	166,537	5,052
川北町	1,101	450	651	3,000	202	1,380	625	318,089	146,500	166,537	5,052
石川郡	7,109	3,037	4,072	4,300	1,052	8,019	2,072	1,536,723	757,309	512,683	266,731
野々市町	7,109	3,037	4,072	4,300	1,052	8,019	2,072	1,536,723	757,309	512,683	266,731
河北郡	11,925	5,100	6,825	4,426	1,742	12,537	5,096	2,813,482	963,847	1,309,877	539,758
津幡町	6,842	2,896	3,946	4,475	1,092	7,582	3,198	1,737,770	565,257	829,192	343,321
内灘町	5,083	2,204	2,879	4,376	650	4,955	1,898	1,075,712	398,590	480,685	196,437
羽咋郡	11,880	4,804	7,076	4,620	2,034	14,441	6,713	3,266,040	1,074,783	1,755,459	435,798
志賀町	7,659	3,116	4,543	4,640	1,341	9,630	4,295	2,096,891	691,712	1,141,315	263,864
宝達志水町	4,221	1,688	2,533	4,600	693	4,811	2,418	1,169,149	383,071	614,144	171,934
鹿島郡	5,674	2,364	3,310	4,300	957	6,190	3,183	1,513,206	473,240	828,447	211,519
中能登町	5,674	2,364	3,310	4,300	957	6,190	3,183	1,513,206	473,240	828,447	211,519
鳳珠郡	11,630	4,629	7,001	4,200	1,778	12,655	5,974	2,981,137	993,897	1,596,067	391,172
穴水町	3,786	1,524	2,262	4,000	628	3,600	2,173	996,111	262,611	567,506	165,993
能登町	7,844	3,105	4,739	4,400	1,150	9,055	3,801	1,985,026	731,286	1,028,561	225,179

注 1 人口は市町老人福祉主管課調による。(各翌年度4月1日現在の住民基本台帳による。)  
2 要介護(要支援)認定者数は各年度3月31日現在。  
3 介護サービス受給者数は各年度累計  
4 保険給付額は、各年度4月から翌年3月までの各月において支払審査を行った金額  
5 要介護(要支援)認定者数、介護サービス受給者数、保険給付額は、介護保険事業状況報告年報による。  
6 地域密着型(介護予防)は居宅(介護予防)に含む。  
7 月額保険料の県計欄は加重平均額、郡計欄は該当市町を単純に平均したものである。  
資料 石川県長寿社会課



## 138 介 護 保 険 (つづき)

## (2) 市町別介護サービス事業所・施設指定状況

(単位：所)

年度及び 市 町 別	合計	居 宅 サ ー ビ ス 事 業 所 数												地域密着型サービス事業所数						居宅 介護 支援 事業 所数	介護 予防 支援 事業 所数	介護保険施設数		
		訪問 介護	訪問 入浴 介護	訪問 看護	訪 問 リハビ リテー ション	居 宅 療 養 管理 指導	通所 介護	通 所 リハビ リテー ション	短期 入所 生活 介護	短期 入所 療 養 介護	特定 施設 入居 者生 活 護	福 祉 用 具 貸 与	福 祉 用 具 販 売	夜間 対応 訪問 介護	認知 症 対応 通 介	小規模 多機能 型居 宅 護	認知 症 対応 型 共同 生活 介護	地域密 着型特 定施設 入所者 生活 介護	地域密 着型老 人福祉 施設 生活 介護			介護 老人 福祉 施設	介護 老人 保健 施設	介護 療 養型 医 療 施設
平成20年度	3,431	184	31	436	251	1,185	264	79	84	67	21	80	86	—	32	18	142	1	5	287	38	68	39	34
21	3,805	198	31	433	250	1,203	283	373	89	69	21	80	87	1	35	28	144	1	8	292	38	68	40	33
金 沢 市	1,514	97	4	167	93	509	128	148	27	19	8	39	44	—	10	5	33	—	3	120	19	18	11	12
七 尾 市	233	5	2	26	16	76	9	26	6	9	—	5	5	—	3	2	11	—	1	16	1	6	3	5
小 松 市	322	13	4	33	20	105	30	24	9	6	4	4	5	1	9	5	8	—	—	27	1	8	4	2
輪 島 市	109	6	3	14	6	38	5	9	4	1	—	1	1	—	1	3	4	—	—	7	1	4	1	—
珠 洲 市	55	2	2	5	4	12	4	4	1	2	—	3	3	—	1	1	3	—	—	4	1	1	1	1
加 賀 市	253	14	3	28	15	71	19	27	9	7	2	4	4	—	6	3	12	—	4	13	1	4	5	2
羽 咋 市	100	4	2	10	7	34	6	9	2	1	1	2	2	—	1	2	5	—	—	8	1	2	1	—
か ほ く 市	94	3	—	11	6	27	7	8	3	1	—	2	2	—	1	1	6	—	—	11	1	2	—	2
白 山 市	308	12	4	43	29	102	22	36	8	2	1	3	3	—	—	—	10	—	—	22	2	7	2	—
能 美 市	161	6	—	20	14	42	13	20	2	5	—	1	1	—	1	3	7	—	—	18	1	2	3	2
能 美 郡	13	1	1	1	1	3	1	1	—	1	—	—	—	—	—	—	—	—	—	1	1	—	—	1
川 北 町	13	1	1	1	1	3	1	1	—	1	—	—	—	—	—	—	—	—	—	1	1	—	—	1
石 川 郡	183	8	1	26	16	59	12	23	4	2	3	3	5	—	—	—	6	—	—	10	1	2	2	—
野々市町	183	8	1	26	16	59	12	23	4	2	3	3	5	—	—	—	6	—	—	10	1	2	2	—
河 北 郡	152	10	—	21	7	45	7	12	3	3	—	3	5	—	1	1	15	—	—	11	2	3	2	1
津 幡 町	82	5	—	11	5	21	4	8	2	1	—	1	4	—	—	1	9	—	—	6	1	2	1	—
内 灘 町	70	5	—	10	2	24	3	4	1	2	—	2	1	—	1	—	6	—	—	5	1	1	1	1
羽 咋 郡	125	6	1	12	6	28	8	12	5	5	—	4	4	—	1	—	10	—	—	11	2	4	2	4
志 賀 町	77	3	1	8	3	13	5	7	3	4	—	3	3	—	1	—	6	—	—	9	1	2	2	3
宝達志水町	48	3	—	4	3	15	3	5	2	1	—	1	1	—	—	—	4	—	—	2	1	2	—	1
鹿 島 郡	42	3	1	2	1	12	4	3	2	1	—	1	1	—	—	1	4	—	—	3	1	1	1	—
中能登町	42	3	1	2	1	12	4	3	2	1	—	1	1	—	—	1	4	—	—	3	1	1	1	—
鳳 珠 郡	141	8	3	14	9	40	8	11	4	4	2	5	2	—	—	1	10	1	—	10	2	4	2	1
穴 水 町	57	3	1	5	3	16	2	7	1	3	1	2	1	—	—	—	3	1	—	4	1	1	2	—
能 登 町	84	5	2	9	6	24	6	4	3	1	1	3	1	—	—	1	7	—	—	6	1	3	—	1

注 1 介護サービス事業所・施設数については、事業所・施設の所在地により区分。又、1事業所・施設が複数の介護サービスを提供している場合、そのサービス種類ごとに集計したもの。

2 介護サービス事業所・施設数は各年度3月31日現在で、市町が認める基準該当居宅サービスを行う事業所を含む。

資料 石川県長寿社会課

139 老人医療・後期高齢者医療給付状況

(単位：百万円)

年 度	合 計		医 科				歯 科		調 剤		そ の 他 (施設療養を含む)	
			入 院		入 院 外							
	件 数	金 額	件 数	金 額	件 数	金 額	件 数	金 額	件 数	金 額	件 数	金 額
平成17年度	3,518,661	118,935	156,064	r66,777	2,235,983	35,471	159,073	2,646	726,868	11,834	240,673	r2,207
18	3,429,748	113,635	149,093	r63,615	2,143,350	33,377	154,261	2,464	753,635	12,031	229,409	r2,148
19	3,372,459	115,199	149,854	r65,444	2,061,130	32,233	143,496	2,224	785,620	13,038	232,359	r2,260
20	r3,020,066	r102,067	r135,551	r57,570	r1,891,559	r28,165	r135,139	r2,114	r783,054	r13,131	r74,763	r1,087
21	3,415,883	116,736	149,739	65,791	2,105,465	31,479	153,500	2,354	916,004	15,804	91,175	1,308

注 平成17～19年度は老人医療給付。平成20年度から後期高齢者医療給付。平成20年度は制度改正年度のため、件数・金額は11ヶ月分を記載。

資料 H17～19：「老人医療事業年報」、H20～：石川県医療対策課

140 生活保護状況

(単位：人、千円)

項 目	平成 17 年度	18 年 度	19 年 度	20 年 度	21 年 度
合 計	13,229	13,266	13,651	14,109	15,366
生活扶助	10,696,713	10,443,250	10,395,038	10,921,218	11,735,143
住宅扶助	4,434	4,484	4,603	4,746	5,191
教育扶助	2,735,808	2,729,940	2,787,357	2,888,759	3,216,062
介護扶助	3,399	3,498	3,588	3,730	4,165
医療扶助	882,164	912,821	948,686	1,005,673	1,140,555
出産扶助	233	223	220	221	252
生業扶助	22,638	21,974	22,010	21,935	32,791
葬祭扶助	672	695	746	807	844
保護施設事務費及び委託事務費	166,399	176,442	190,976	210,934	226,290
	4,413	4,276	4,417	4,524	4,831
	6,188,058	5,902,678	5,743,235	6,076,824	6,389,171
	—	—	—	—	—
	1,135	1,256	192	240	986
	70	82	70	75	74
	17,858	20,642	17,087	20,314	22,952
	7	8	7	7	8
	13,874	17,458	18,117	20,998	21,489
	668,774	660,035	667,378	675,540	684,841

注 1 人員については月平均、金額については年額である。  
2 内訳については、単位未満切り下げの関係から合計と一致していない場合がある。

資料 石川県厚生政策課「生活保護の概況」

141 福祉施設数及び定員数（平成22年4月1日現在）

(単位：人)

施 設 名	施設数	入所(通所・利用)定員	施 設 名	施設数	入所(通所・利用)定員
施設数計	658	11,316(…)	知的障害者入所更生施設	10	843
生活保護施設			知的障害者通所更生施設	—	—
救護福祉施設	3	340	知的障害者入所授産施設	5	230
児童福祉施設			知的障害者通所授産施設	17	(550)
児童自立支援施設	1	60	知的障害者通所寮	—	—
児童養護施設	8	422	精神障害者生活訓練施設	—	—
乳児院	2	44	精神障害者福祉ホームB型	1	20
知的障害児通園施設	2	(60)	精神障害者授産施設	—	—
知的障害児施設	3	80	精神障害者福祉工場	—	—
助産施設	8	41	福祉ホーム	4	49
母子生活支援施設	2	35	老人福祉施設		
肢体不自由児施設	1	45(50)	特別養護老人ホーム	76	5,895
重症心身障害児施設	6	331	養護老人ホーム	8	700
進行性筋萎縮症児施設	1	80	軽費老人ホーム	1	170
障害者厚生施設	107	—	ケアハウス	19	1,223
障害者関連施設			デイサービスセンター	284	…
障害者支援施設	5	296	老人福祉施設	4	—
身体障害者入所療養施設	5	337	セーター	25	—
身体障害者通所療養施設	4	(22)		10	—
身体障害者入所授産施設	2	70	老人憩の家	25	—
身体障害者通所授産施設	2	(37)	売春防止法関係施設		
身体障害者福祉工場	1	(41)	婦人保護施設	1	5
視覚障害者情報提供施設	2	—	母子福祉施設		
聴覚障害者情報提供施設	1	—	母子福祉センター	1	—
身体障害者福祉センターB型	1	—			

注 1 ( ) は通所・利用定員で外数。  
2 母子生活支援施設の定員は世帯数のため計には含めていない。  
資料 石川県厚生政策課、長寿社会課、少子化対策監室、障害保健福祉課、男女共同参画課

## 142 市 町 別 保 育 状 況 (各年度 4 月 1 日現在)

(単位:人)

年度及び 市 町 別	保 育 所 数	保 育 士 数	保育児童定員	入 所 人 員
平成17年度	401	4,982	38,998	35,862
18	391	5,038	39,103	35,475
19	385	5,057	38,875	35,037
20	378	5,101	38,780	34,368
21	370	5,256	38,544	34,546
金 沢 市	112	1,894	11,340	11,237
七 尾 市	22	312	2,325	1,928
小 松 市	35	548	4,600	3,741
輪 島 市	11	94	780	670
珠 洲 市	9	54	470	366
加 賀 市	33	342	2,910	2,471
羽 咋 市	9	112	650	588
か ほ く 市	15	170	1,420	1,108
白 山 市	31	539	4,095	3,543
能 美 市	20	232	2,295	2,174
能 美 郡	3	57	500	422
川 北 町	3	57	500	422
石 川 郡	12	228	1,660	1,582
野 々 市 町	12	228	1,660	1,582
河 北 郡	21	275	2,414	2,160
津 幡 町	12	160	1,514	1,342
内 灘 町	9	115	900	818
羽 咋 郡	17	191	1,395	1,081
志 賀 町	10	124	730	599
宝達志水町	7	67	665	482
鹿 島 郡	6	109	820	728
中 能 登 町	6	109	820	728
鳳 珠 郡	14	99	870	747
穴 水 町	4	31	245	231
能 登 町	10	68	625	516

資料 石川県少子化対策監室

## 143 市 町 別 民 生 委 員

市 町 別	委 員 数	内 容 別 相 談					
		計	在 宅 福 祉	介 護 保 険	健 康 ・ 保 健 医 療	子 育 て ・ 母 子 保 健	子 ど も の 地 域 生 活
県 計	2,934	92,904	13,155	3,075	5,751	3,225	8,319
金 沢 市	1,016	42,107	7,880	1,702	3,155	1,490	3,326
七 尾 市	201	7,221	845	118	237	250	1,172
小 松 市	241	6,773	595	347	529	124	711
輪 島 市	134	6,039	686	167	266	91	430
珠 洲 市	66	1,316	394	39	40	5	5
加 賀 市	197	9,619	811	284	659	402	1,084
羽 咋 市	83	2,616	209	62	31	30	128
か ほ く 市	81	1,489	127	25	114	54	22
白 山 市	258	4,580	261	60	269	688	568
能 美 市	89	1,901	352	35	69	20	124
能 美 郡	15	63	1	—	—	—	2
川 北 町	15	63	1	—	—	—	2
石 川 郡	92	943	109	18	60	7	65
野 々 市 町	92	943	109	18	60	7	65
河 北 郡	134	1,887	300	84	137	50	166
津 幡 町	78	1,243	177	79	76	28	128
内 灘 町	56	644	123	5	61	22	38
羽 咋 郡	142	2,015	85	58	95	11	239
志 賀 町	85	1,199	48	27	68	3	194
宝 達 志 水 町	57	816	37	31	27	8	45
鹿 島 郡	64	531	11	23	24	—	56
中 能 登 町	64	531	11	23	24	—	56
鳳 珠 郡	121	3,804	489	53	66	3	221
穴 水 町	41	1,332	105	22	28	—	212
能 登 町	80	2,472	384	31	38	3	9

注 委員数には主任児童委員を含む。  
資料 石川県厚生政策課

## (児童委員) 活 動 状 況 (平成21年度)

(単位：人、件)

子どもの教育・ 学 校 生 活	支 援 件 数								
	生 活 費	年金・保険	仕 事	家 族 関 係	住 居	生 活 環 境	日 常 的 な 援 助	そ の 他	
	4,305	2,875	1,546	1,121	3,445	1,317	4,097	23,183	17,490
	1,785	1,280	888	565	1,440	529	1,958	10,282	5,827
	517	140	44	91	141	52	301	2,066	1,247
	405	186	100	89	259	82	337	1,527	1,482
	350	145	78	80	239	113	364	1,780	1,250
	15	29	9	41	19	55	24	267	374
	542	503	223	100	576	166	434	2,173	1,662
	78	59	19	36	66	14	59	698	1,127
	22	109	31	25	94	44	41	93	688
	188	75	48	21	158	61	192	1,080	911
	47	59	12	11	87	76	103	523	383
	1	5	—	—	1	—	—	21	32
	1	5	—	—	1	—	—	21	32
	43	106	17	15	30	20	40	239	174
	43	106	17	15	30	20	40	239	174
	125	47	17	13	99	36	73	351	389
	105	30	11	8	36	26	42	232	265
	20	17	6	5	63	10	31	119	124
	94	51	27	12	76	34	80	632	521
	24	30	21	6	27	25	38	343	345
	70	21	6	6	49	9	42	289	176
	18	2	5	6	11	8	11	73	283
	18	2	5	6	11	8	11	73	283
	75	79	28	16	149	27	80	1,378	1,140
	13	14	11	7	47	14	40	409	410
	62	65	17	9	102	13	40	969	730

21 衛 生 及  
144 市 町 別 医 療 関 係 施

年次及び 市 町 別	病 院					院				
	病 院 数				病 床 数					
	総 数	精 神	結 核	一 般	総 数	精 神	結 核	感 染 症	一般・療養	
平成16年	111	13	—	98	20,003	3,889	142	18	15,954	
17	109	13	—	96	19,948	3,889	142	18	15,899	
18	106	13	—	93	19,770	3,868	142	18	15,742	
19	105	13	—	92	19,619	3,849	142	18	15,610	
20	102	13	—	89	19,483	3,849	142	18	15,474	
金 沢 市	46	7	—	39	10,010	2,212	25	6	7,767	
七 尾 市	8	1	—	7	1,616	257	100	4	1,255	
小 松 市	12	1	—	11	1,350	333	10	4	1,003	
輪 島 市	1	—	—	1	199	—	—	4	195	
珠 洲 市	1	—	—	1	199	—	7	—	192	
加 賀 市	8	2	—	6	1,561	299	—	—	1,262	
羽 咋 市	1	—	—	1	190	—	—	—	190	
かほく市	3	1	—	2	639	400	—	—	239	
白 山 市	4	—	—	4	539	30	—	—	509	
能 美 市	3	—	—	3	518	—	—	—	518	
能 美 郡	—	—	—	—	—	—	—	—	—	
川北町	—	—	—	—	—	—	—	—	—	
石 川 郡	4	1	—	3	574	268	—	—	306	
野々市町	4	1	—	3	574	268	—	—	306	
河 北 郡	3	—	—	3	1,052	50	—	—	1,002	
津幡町	1	—	—	1	80	—	—	—	80	
内灘町	2	—	—	2	972	50	—	—	922	
羽 咋 郡	4	—	—	4	348	—	—	—	348	
志賀町	3	—	—	3	248	—	—	—	248	
宝達志水町	1	—	—	1	100	—	—	—	100	
鹿 島 郡	—	—	—	—	—	—	—	—	—	
中能登町	—	—	—	—	—	—	—	—	—	
鳳 珠 郡	4	—	—	4	688	—	—	—	688	
穴水町	2	—	—	2	320	—	—	—	320	
能登町	2	—	—	2	368	—	—	—	368	

注 1 医療施設数については、10月 1 日現在である。ただし、薬局数については、翌年 3 月31日現在である。

2 医療関係者数については、12月31日現在であり、隔年調査である。

資料 石川県健康推進課「医療施設調査」「医師・歯科医師・薬剤師調査」「衛生行政業務報告」

# び 環 境

## 設 数 及 び 医 療 関 係 者 数

(単位：人)

診 療 所		歯科診療 所 数	薬 局 数	医 師	歯科医師	薬 剤 師	保 健 師	助 産 師	看 護 師	准看護師
診療所数	病 床 数									
843	2,035	466	361	2,981	628	2,375	443	286	9,399	4,014
855	1,862	469	372	...	...	...	...	...	...	...
858	1,732	476	379	2,980	626	2,484	455	283	10,179	3,922
857	1,650	489	388	...	...	...	...	...	...	...
852	1,498	486	400	3,028	638	2,505	476	310	10,829	3,772
390	733	224	158	1,654	308	1,481	130	180	5,542	1,431
43	126	30	24	170	37	124	38	19	880	330
74	160	46	43	186	58	182	40	30	752	506
26	33	12	11	37	10	38	22	3	132	86
10	4	7	3	25	8	17	11	4	110	71
46	63	28	36	112	33	74	24	13	603	298
23	76	13	9	43	15	38	7	2	177	65
21	4	9	11	39	14	32	23	5	278	84
63	67	32	32	131	41	155	49	15	580	198
25	8	12	14	68	14	65	27	5	332	134
3	34	2	1	1	3	7	4	—	6	3
3	34	2	1	1	3	7	4	—	6	3
46	142	21	19	71	28	73	19	10	282	188
46	142	21	19	71	28	73	19	10	282	188
37	8	19	13	410	32	118	37	20	796	79
23	7	11	5	29	14	33	16	2	103	36
14	1	8	8	381	18	85	21	18	693	43
13	38	12	9	29	13	39	18	—	143	104
8	38	8	5	22	7	19	12	—	96	72
5	—	4	4	7	6	20	6	—	47	32
10	—	7	3	11	9	10	9	—	30	29
10	—	7	3	11	9	10	9	—	30	29
22	2	12	14	41	15	52	18	4	186	166
10	—	4	7	17	5	26	7	4	101	55
12	2	8	7	24	10	26	11	—	85	111

145 主 要 死 因 別

死 因 別	死 亡 数 (人)				
	平成 16 年	17 年	18 年	19 年	20 年
死 亡 総 数	9,976	10,376	10,294	10,717	11,012
悪 性 新 生 物	3,104	3,100	3,159	3,225	3,288
心疾患（高血圧性心疾患を除く）	1,568	1,768	1,684	1,761	1,763
脳血 管 疾 患	1,282	1,237	1,206	1,290	1,238
肺 不 慮 の 事 故	952	1,118	1,094	1,070	1,154
自 殺	375	399	412	401	464
老 衰	270	265	265	257	239
腎 性 閉 塞 性 肺 疾 患	252	222	261	290	325
慢 性 閉 塞 性 肺 疾 患	149	173	185	178	204
肝 疾 患	136	148	132	152	146
	136	143	121	132	118
糖 尿 病	121	128	137	138	136
大 動 脈 瘤 及 び 解 離	117	85	110	116	134
敗血症（新生児の細菌性敗血症を除く）	102	100	91	116	85
そ の 他 の 新 生 物	74	97	88	104	102
へ ル ニ ア 及 び 腸 閉 塞	61	53	52	68	79
ウ イ ル ス 肝 炎	57	47	48	42	56
高 血 圧 性 疾 患	53	53	65	65	44
喘 息	38	29	20	29	29
筋 骨 格 系 及 び 結 合 組 織 の 疾 患	37	47	45	40	48
糸 球 体 疾 患 及 び 腎 尿 細 管 間 質 性 疾 患	34	32	34	41	47
血 管 性 及 び 詳 細 不 明 の 認 知 症	32	40	44	59	66
胃 潰 瘍 及 び 十 二 指 腸 潰 瘍	32	18	23	26	31
先 天 奇 形 、 変 形 及 び 染 色 体 異 常	28	24	19	25	23
パ ー キ ン ソ ン 病	24	32	26	37	35
貧 血	21	6	12	9	18
脊 髄 性 筋 萎 縮 症 及 び 関 連 症 候 群	18	18	13	21	20
ア ル ツ ハ イ マ ー 病	18	23	23	32	48
結 核	14	19	12	13	9
皮 膚 及 び 皮 下 組 織 の 疾 患	12	10	10	14	10
腸 管 感 染 症	11	14	19	26	27
周 産 期 に 発 生 し た 病 態	8	11	10	10	12
急 性 気 管 支 炎	7	8	2	3	—
髄 膜 炎	3	6	1	2	3
イ ン フ ル エ ン ザ	3	10	8	4	—
他 殺	3	2	2	3	10
乳 幼 児 突 然 死 症 候 群	2	1	—	1	—
ヒ ト 免 疫 不 全 ウ イ ル ス [H I V] 病	—	—	—	1	—
眼 及 び 附 属 器 の 疾 患	—	—	—	—	—
耳 及 び 乳 様 突 起 の 疾 患	—	—	—	1	—
妊 娠 、 分 娩 及 び 産 じ ょ く	—	—	—	—	—
( 再 掲 )					
呼 吸 器 結 核	12	14	12	13	5
胃 の 悪 性 新 生 物	539	567	554	484	513
気 管 、 気 管 支 及 び 肺 の 悪 性 新 生 物	590	620	629	676	694
肺 炎	952	1,118	1,094	1,070	1,154
交 通 事 故	93	98	90	83	86

注 死因分類については平成 7 年から国際疾病分類の第10回修正（ICD-10）を使用した。  
資料 石川県健康推進課「衛生統計年報（人口動態統計編）」



## 死 亡 数 等

死 因 別	死 亡 率 (人口10万対)				
	平成 16 年	17 年	18 年	19 年	20 年
<b>死 亡 総 数</b>	<b>854.3</b>	<b>890.2</b>	<b>886.5</b>	<b>924.5</b>	<b>950.9</b>
悪 性 新 生 物	265.8	266.0	272.0	278.2	283.9
心疾患 (高血圧性心疾患を除く)	134.3	151.7	145.0	151.9	152.2
脳血管疾患	109.8	106.1	103.9	111.3	106.9
肺炎	81.5	95.9	94.2	92.3	99.7
不慮の事故	32.1	34.2	35.5	34.6	40.1
自殺	23.1	22.7	22.8	22.2	20.6
老衰	21.6	19.0	22.5	25.0	28.1
腎不全	12.8	14.8	15.9	15.4	17.6
慢性閉塞性肺疾患	11.6	12.7	11.4	13.1	12.6
肝疾患	11.6	12.3	10.4	11.4	10.2
糖尿病	10.4	11.0	11.8	11.9	11.7
大動脈瘤及び解離	10.0	7.3	9.5	10.0	11.6
敗血症 (新生児の細菌性敗血症を除く)	8.7	8.6	7.8	10.0	7.3
その他の新生生物	6.3	8.3	7.6	9.0	8.8
ヘルニア及び腸閉塞	5.2	4.5	4.5	5.9	6.8
ウイルス性肝炎	4.9	4.0	4.1	3.6	4.8
高血圧性疾患	4.5	4.5	5.6	5.6	3.8
喘息	3.3	2.5	1.7	2.5	2.5
筋骨格系及び結合組織の疾患	3.2	4.0	3.9	3.5	4.1
糸球体疾患及び腎尿管間質性疾患	2.9	2.7	2.9	3.5	4.1
血管性及び詳細不明の認知症	2.7	3.4	3.8	5.1	5.7
胃潰瘍及び十二指腸潰瘍	2.7	1.5	2.0	2.2	2.7
先天奇形、変形及び染色体異常	2.4	2.1	1.6	2.2	2.0
バークキンソン病	2.1	2.7	2.2	3.2	3.0
貧血	1.8	0.5	1.0	0.8	1.6
脊髄性筋萎縮症及び関連症候群	1.5	1.5	1.1	1.8	1.7
アルツハイマー病	1.5	2.0	2.0	2.8	4.1
結核	1.2	1.6	1.0	1.1	0.8
皮膚及び皮下組織の疾患	1.0	0.9	0.9	1.2	0.9
腸管感染症	0.9	1.2	1.6	2.2	2.3
周産期に発生した病態	0.7	0.9	0.9	0.9	1.0
急性気管支炎	0.6	0.7	0.2	0.3	—
髄膜炎	0.3	0.5	0.1	0.2	0.3
インフルエンザ	0.3	0.9	0.7	0.3	—
他殺	0.3	0.2	0.2	0.3	0.9
乳幼児突然死症候群	0.2	0.1	—	0.1	—
ヒト免疫不全ウイルス [H I V] 病	—	—	—	0.1	—
眼及び附属器の疾患	—	—	—	—	—
耳及び乳様突起の疾患	—	—	—	0.1	—
妊娠、分娩及び産じょく	—	—	—	—	—
( 再 掲 )					
呼吸器結核	1.0	1.2	1.0	1.1	0.4
胃の悪性新生物	46.2	48.6	47.7	41.8	44.3
気管、気管支及び肺の悪性新生物	50.5	53.2	54.2	58.3	59.9
肺炎	81.5	95.9	94.2	92.3	99.7
交通事故	8.0	8.4	7.8	7.2	7.4

146 保健所職員現員数（各年4月1日現在）

（単位：人）

年次及び保健所別				総数	医師	薬剤師	獣医師	診療放射線技師	臨床検査技師	衛生検査技師	管理栄養士	保健師	看護師	化学職	歯科衛生士	作業療法士	その他
平成17年				191	8	40	29	8	13	3	12	58	1	10	1	2	6
				178	5	40	29	7	10	2	11	59	—	10	1	—	4
				169	6	39	30	7	10	1	10	56	—	8	1	—	1
				159	5	33	29	7	9	—	8	58	—	9	1	—	—
				163	4	30	27	6	7	1	9	63	—	14	1	—	1
石川県南加賀保健所				30	1	3	3	1	1	1	2	12	—	5	—	—	1
〃石川中央保健所				32	1	5	2	1	1	—	3	16	—	3	—	—	—
〃能登中部保健所				29	1	3	4	—	1	—	1	16	—	3	—	—	—
〃能登北部保健所				20	—	4	1	—	1	—	1	11	—	2	—	—	—
金沢市保健所				52	1	15	17	4	3	—	2	8	—	1	1	—	—

注 事務職員、技能労務職員を除き、地域センター職員を加えた人数である。  
資料 石川県厚生政策課、金沢市保健所

147 環境衛生関係施設数

年 度	墓 地	火葬場	納骨堂	埋 葬 〔年間 件数〕	火 葬 〔年間 件数〕	常設の 興業場	ホ テ ル	旅 館	簡 易 宿 所	下 宿	公 浴	衆 場	理容所	美容所	ク リ ー ニ ン グ 所
平成16年度	9,644	472	69	—	10,688	35	121	954	349	2	370	1,427	2,326	1,763	
17	9,656	443	69	—	10,799	30	120	848	333	1	368	1,437	2,335	1,553	
18	9,666	438	72	—	10,768	32	124	829	329	1	390	1,429	2,380	1,356	
19	9,679	437	74	—	10,982	32	124	820	341	1	391	1,436	2,412	1,353	
20	9,690	437	75	—	11,471	36	127	804	349	1	393	1,433	2,437	1,305	

資料 石川県健康推進課「衛生行政業務報告」

148 食品衛生監視対象施設数

年 度	総 数	飲食店 営 業	喫茶店 営 業	菓 子 製造業	アイスク リーム類 製造業	乳 類 販売業	食 肉 販売業	魚介類 販売業	めん類 製造業	醬 油 製造業	豆 腐 製造業	乳さく 取 業	野 果 販売業	そう菜 販売業	菓 子 販売業	その他
平成16年度	39,644	14,725	3,453	1,450	300	3,595	1,389	1,341	80	81	148	158	1,576	1,440	2,809	7,099
17	38,947	14,391	3,372	1,472	299	3,436	1,346	1,294	78	76	140	135	1,570	1,436	2,790	7,112
18	39,058	14,430	3,649	1,520	303	3,351	1,315	1,258	77	75	135	135	1,570	1,436	2,790	7,014
19	38,462	13,842	3,775	1,539	308	3,290	1,247	1,226	74	74	127	135	1,570	1,436	2,790	7,029
20	39,017	13,914	4,092	1,623	326	3,375	1,223	1,227	72	72	122	135	1,570	1,436	2,790	7,040

資料 石川県健康推進課「衛生行政業務報告」

149 感染症及び食中毒患者数

（単位：人）

年 度	感 染 症																			食中毒	
	総数	二 類		三 類				四 類					五 類								
		ジフテ リ ア	その他	腸 管 出血性 大腸菌 感染症	コレラ	細菌性 赤 痢	腸 チフス	パラチ フ ス	E 型 肝炎	A 型 肝炎	つつが 虫 病	日本 脳炎	レジオ ネラ症	その他	ウイルス性 肝炎（E 型 ・A 型肝炎 を除く）	クロイ ツツエ ルト・ ヤコブ病	後天性 免疫不全 症候群	梅毒	破傷風		その他
平成16年度	725	—	—	176	2	3	—	—	—	7	1	—	2	—	3	4	5	5	2	11	504
17	153	—	—	41	—	1	—	—	—	—	—	—	2	—	4	1	6	4	1	12	81
18	801	—	—	71	—	16	—	—	—	2	1	—	6	1	2	2	8	1	1	11	679
19	1,449	—	202	132	—	1	—	—	—	4	—	2	13	1	—	4	7	1	1	7	1,074
20	567	—	170	94	1	3	—	—	1	—	3	—	13	—	1	4	12	3	2	18	242

注 平成19年4月1日から感染症類型が変更になった。  
資料 石川県健康推進課、薬事衛生課

## 150 結核予防法に基づく検診成績

(単位：人)

年度及び保健所別	ツベルクリン反応		B C G 接種者数	間接撮影 人 数	直接撮影 人 数	発見結核 患 者 数	結核発病のお それのある者
	被判定者数	陽 性 者					
平成16年度	11,761	254	11,375	279,180	86,133	24	36
17	167	143	10,452	80,733	55,723	15	36
18	179	154	10,147	89,308	62,559	4	34
19	115	35	10,893	86,054	70,603	13	14
20	38	30	10,154	71,527	64,126	9	19
石川県南加賀保健所	6	3	2,075	16,890	6,157	3	—
〃 石川中央保健所	4	4	2,470	14,700	10,905	1	5
〃 能登中部保健所	18	16	915	7,861	4,581	—	3
〃 能登北部保健所	7	4	381	6,641	2,007	1	1
金沢市保健所	3	3	4,313	25,435	40,476	4	10

注 平成17年度において結核予防法の改正により、対象者が変更になった。

資料 石川県健康推進課「保健所運営報告」「地域保健事業報告」

## 151 児童生徒年齢別平均体位

(単位：cm、kg)

区 分		小 学 校											
		6 歳		7 歳		8 歳		9 歳		10 歳		11 歳	
		男	女	男	女	男	女	男	女	男	女	男	女
身 長	平成11年度	116.8	116.1	122.4	122.0	128.4	128.2	134.0	133.8	140.0	140.2	146.1	147.6
	16	117.0	116.0	122.9	121.8	128.6	127.8	133.9	133.7	138.8	140.7	145.5	147.6
	21	116.5	115.9	123.3	122.0	128.5	127.5	133.7	133.5	139.6	140.2	145.2	147.3
体 重	平成11年度	21.8	21.4	24.2	23.8	27.7	27.1	31.2	30.5	35.4	34.7	39.7	40.3
	16	21.7	21.2	24.5	23.7	27.7	27.2	31.0	30.1	34.8	34.6	39.1	40.3
	21	21.3	21.1	24.7	23.3	27.6	26.4	30.8	30.1	34.6	33.9	37.9	38.7
座 高	平成11年度	65.2	64.9	67.9	67.8	70.7	70.7	73.3	73.2	76.0	76.3	78.5	80.0
	16	65.3	64.6	68.0	67.6	70.6	70.4	73.1	72.8	75.1	76.2	78.1	79.7
	21	64.9	64.7	68.4	67.6	70.6	70.1	72.8	72.9	75.5	76.0	78.0	79.6

区 分		中 学 校						高 等 学 校					
		12 歳		13 歳		14 歳		15 歳		16 歳		17 歳	
		男	女	男	女	男	女	男	女	男	女	男	女
身 長	平成11年度	153.2	152.8	160.4	155.7	166.3	158.0	169.7	158.0	170.9	158.5	172.1	158.6
	16	152.5	152.6	161.4	156.0	166.2	157.6	169.8	157.9	171.2	158.3	171.6	158.6
	21	152.7	152.1	160.3	155.4	165.8	157.3	168.7	157.7	170.6	158.0	171.2	158.3
体 重	平成11年度	45.5	46.2	49.9	48.6	55.0	51.4	60.1	52.7	61.5	53.4	63.5	53.1
	16	44.6	45.0	50.9	48.0	55.8	50.8	61.4	52.8	62.8	53.6	64.9	53.8
	21	43.6	44.3	48.9	47.7	53.9	50.3	60.0	51.3	62.3	53.0	62.9	53.4
座 高	平成11年度	82.2	83.2	85.6	84.3	88.7	85.6	90.6	85.3	91.3	85.6	92.2	85.5
	16	81.5	82.8	86.0	84.3	88.6	85.4	90.7	85.9	91.6	85.8	92.3	85.8
	21	81.7	82.5	85.4	84.2	88.4	85.4	90.4	85.3	91.3	85.7	92.0	85.8

資料 石川県統計情報室「石川県学校保健統計調査」

152 ごみ及び

年度及び市町別			ごみ						み
			ごみ処理計画 収 集 人 口 (人)	総 (t)	ごみ処 理 量 (t)				自 家 処理量 (t)
					計	直接焼却	直接埋立	資源化施設等	
平成16年度		1,176,888	476,972	476,971	284,985	21,858	170,128	1	
17		1,174,000	475,347	475,347	287,694	16,688	170,965	—	
18		1,171,880	475,155	475,155	285,860	19,455	169,840	—	
19		1,169,718	465,259	465,258	275,462	30,573	159,223	1	
20		1,167,467	434,317	434,316	268,301	13,346	152,669	1	
金沢市	沢市	443,193	176,518	176,518	139,723	2,578	34,217	—	
七尾市	尾市	60,576	24,691	24,691	—	115	24,576	—	
小松市	松市	109,329	39,688	39,688	32,317	996	6,375	—	
輪島市	島市	33,086	16,219	16,219	12,161	2,623	1,435	—	
珠洲市	洲市	18,144	4,835	4,835	—	—	4,835	—	
加賀市	賀市	74,708	33,038	33,038	23,603	2,206	7,229	—	
羽咋市	咋市	24,458	8,354	8,354	—	451	7,903	—	
白川市	ほく市	35,334	10,249	10,249	—	186	10,063	—	
能登町	山町	113,350	39,543	39,543	28,927	—	10,616	—	
美北町	美町	48,342	13,891	13,891	10,328	1,205	2,358	—	
野々市町	々町	6,060	2,102	2,102	1,572	153	377	—	
津幡町	々町	44,873	18,612	18,612	15,149	—	3,463	—	
内灘町	灘町	37,417	9,631	9,631	—	202	9,429	—	
志賀町	賀町	26,794	7,977	7,977	—	252	7,725	—	
宝達志水町	達志町	24,196	7,720	7,720	—	412	7,308	—	
中能登町	能登町	15,375	3,562	3,561	—	65	3,496	1	
穴水町	能登町	19,774	5,169	5,169	—	—	5,169	—	
能登町	能登町	10,498	3,847	3,847	2,873	126	848	—	
		21,960	8,671	8,671	1,648	1,776	5,247	—	

注1 金沢市、小松市、加賀市を除く市町のごみ（の一部）は、一部事務組合で処理している。  
2 金沢市、輪島市（旧輪島市地域）、珠洲市、能登町以外の市町のし尿は、一部事務組合で処理している。  
資料 石川県廃棄物対策課「平成20年度一般廃棄物処理事業実態調査」

153 大 気 汚 染 物 質 測 定 年 平 均 値

年 次	二 酸 化 硫 黄 (ppm)						二 酸 化 窒 素 (ppm)					
	三 馬 測定局	七 尾 測定局	小 松 測定局	大聖寺 測定局	羽 咋 測定局	松 任 測定局	三 馬 測定局	七 尾 測定局	小 松 測定局	大聖寺 測定局	羽 咋 測定局	松 任 測定局
平成17年	0.004	0.003	0.003	0.001	0.002	0.004	0.008	0.007	0.012	0.013	0.005	0.013
18	0.004	0.002	0.001	0.001	—	0.002	0.009	0.007	0.010	0.013	0.005	0.013
19	0.002	0.001	0.001	0.001	—	0.001	0.008	0.007	0.009	0.012	0.005	0.012
20	0.001	0.001	0.001	0.001	—	0.001	0.008	0.007	0.008	0.011	0.004	0.010
21	0.001	0.001	0.001	0.001	—	0.001	0.007	0.006	0.008	0.010	0.004	0.009

年 次	浮 遊 粒 子 状 物 質 (mg／m <sup>3</sup> )						光 化 学 オ キ シ ダ ン ト (ppm)						一酸化炭素 (ppm)	全炭化水素 (ppmC)
	三 馬 測定局	七 尾 測定局	小 松 測定局	大聖寺 測定局	羽 咋 測定局	松 任 測定局	三 馬 測定局	七 尾 測定局	小 松 測定局	大聖寺 測定局	羽 咋 測定局	松 任 測定局	三 馬 測定局	三 馬 測定局
平成17年	0.021	0.025	0.020	0.020	0.019	0.020	0.036	0.032	0.033	0.031	0.037	0.033	0.3	2.01
18	0.021	0.019	0.019	0.018	0.020	0.018	0.037	0.034	0.035	0.030	0.035	0.034	0.3	2.03
19	0.019	0.015	0.017	0.016	0.017	0.015	0.039	0.036	0.037	0.032	0.042	0.038	0.3	2.02
20	0.020	0.019	0.020	0.019	0.020	0.018	0.036	0.037	0.037	0.029	0.042	0.039	0.3	2.06
21	0.016	0.016	0.016	0.016	0.016	0.016	0.037	0.038	0.038	0.033	0.044	0.041	0.2	2.04

資料 石川県環境政策課「環境大気調査報告書」

## し尿処理状況

資源化量 (t)	集 団 回収量 (t)	リサイ クル率 (%)	し尿処理計画 区域内人口 (人)	し 尿			尿		
				し 尿 処 理 量 (ℓ)			自家処理 人 (人)	水洗化人口 (人)	水洗化率 (%)
				総 量	し尿処理施設	その他			
56,602	18,943	15.2	1,175,965	222,528	222,528	—	928	1,067,167	90.7
55,424	19,813	15.2	1,173,785	211,786	211,786	—	220	1,086,632	92.5
59,795	21,242	16.3	1,171,680	202,882	202,882	—	203	1,096,485	93.6
54,718	18,394	15.1	1,169,648	202,942	202,942	—	73	1,092,594	93.4
<b>53,582</b>	<b>15,478</b>	<b>15.4</b>	<b>1,167,396</b>	<b>182,369</b>	<b>182,369</b>	<b>—</b>	<b>68</b>	<b>1,102,379</b>	<b>94.4</b>
19,622	8,329	15.1	443,193	18,357	18,357	—	—	438,708	99.0
4,150	205	17.5	60,576	30,991	30,991	—	—	54,813	90.5
5,161	1,241	15.6	109,329	29,107	29,107	—	—	107,613	98.4
1,435	20	9.0	33,086	12,315	12,315	—	—	24,487	74.0
1,215	—	25.1	18,144	4,756	4,756	—	—	12,452	68.6
3,612	1,057	13.7	74,653	18,839	18,839	—	55	62,177	83.2
1,191	711	21.0	24,458	6,440	6,440	—	—	20,845	85.2
969	607	14.5	35,334	4,800	4,800	—	—	34,130	96.6
5,935	1,395	17.9	113,350	13,196	13,196	—	—	110,590	97.6
253	594	5.8	48,342	5,766	5,766	—	—	47,000	97.2
118	179	13.0	6,060	1,425	1,425	—	—	6,060	100.0
1,852	746	13.4	44,873	6,904	6,904	—	—	43,775	97.6
995	—	10.3	37,411	5,015	5,015	—	—	35,957	96.1
700	—	8.8	26,794	1,245	1,245	—	—	26,565	99.1
1,638	366	24.8	24,196	8,652	8,652	—	—	21,035	86.9
474	—	13.3	15,375	3,098	3,098	—	3	14,410	93.7
1,320	28	25.9	19,774	2,979	2,979	—	—	16,358	82.7
848	—	22.0	10,498	2,480	2,480	—	—	10,063	95.9
2,094	—	24.1	21,950	6,004	6,004	—	10	15,341	69.9

## 154 大気汚染、水質汚濁、騒音など公害苦情受理件数

(構成比：%)

年 次	総 数		大 気 汚 染		水 質 汚 濁		土 壌 汚 染	
	件 数	構 成 比	件 数	構 成 比	件 数	構 成 比	件 数	構 成 比
平成 17年	965	100.0	173	17.9	100	11.3	—	—
18	861	100.0	167	19.4	96	11.2	2	0.2
19	768	100.0	109	14.2	93	12.1	2	0.3
20	736	100.0	100	13.6	93	12.6	—	—
21	<b>643</b>	<b>100.0</b>	<b>93</b>	<b>14.5</b>	<b>98</b>	<b>15.2</b>	<b>—</b>	<b>—</b>

年 次	騒 音		振 動		地 盤 沈 下		悪 臭		そ の 他	
	件 数	構成比	件 数	構成比	件 数	構成比	件 数	構成比	件 数	構成比
平成 17年	92	9.5	3	0.3	—	—	97	10.1	491	50.9
18	103	12.0	5	0.6	—	—	77	8.9	411	47.7
19	91	11.8	7	0.9	—	—	98	12.8	368	47.9
20	75	10.2	7	1.0	—	—	79	10.7	382	51.9
21	<b>87</b>	<b>13.5</b>	<b>7</b>	<b>1.1</b>	<b>—</b>	<b>—</b>	<b>89</b>	<b>13.8</b>	<b>269</b>	<b>41.8</b>

資料 石川県環境政策課「公害苦情件数調査結果」

## 155 汚 水 処 理

年 度 及 び 市 町 別	住民基本台帳人口	公 共 下 水 道		農業、漁業、林業集落排水処理施設	
		整 備 人 口	整 備 率	整 備 人 口	整 備 率
平 成 17 年 度	1,171,106	828,410	70.737	74,372	6.323
18	1,169,249	852,411	72.902	74,646	6.323
19	1,167,151	869,612	74.507	73,809	6.323
20	1,165,013	888,594	76.273	73,761	6.323
21	1,162,950	902,158	77.575	73,533	6.323
金 沢 市	444,125	419,686	94.497	4,996	1.125
七 尾 市	59,390	19,563	32.940	12,881	21.689
小 松 市	108,709	67,264	61.875	7,052	6.487
輪 島 市	31,841	18,411	57.822	1,213	3.810
珠 洲 市	17,560	5,805	33.058	929	5.290
加 賀 市	73,848	34,376	46.550	4,835	6.547
羽 咋 市	23,970	15,758	65.741	2,237	9.332
か ほ く 市	35,145	29,601	84.225	5,024	14.295
白 山 市	113,340	100,245	88.446	8,288	7.313
能 美 市	48,671	45,537	93.561	2,117	4.350
能 美 郡	6,017	—	—	4,358	72.428
川 北 町	6,017	—	—	4,358	72.428
石 川 郡	46,293	41,560	89.776	—	—
野 々 市 町	46,293	41,560	89.776	—	—
河 北 郡	64,313	57,783	89.847	2,318	3.604
津 幡 町	37,544	31,150	82.969	2,318	6.174
内 灘 町	26,769	26,633	99.492	—	—
羽 咋 郡	38,700	18,092	46.749	9,271	23.956
志 賀 町	23,645	8,405	35.547	6,003	25.388
宝 達 志 水 町	15,055	9,687	64.344	3,268	21.707
鹿 島 郡	19,641	16,182	82.389	3,026	15.407
中 能 登 町	19,641	16,182	82.389	3,026	15.407
鳳 珠 郡	31,387	12,295	39.172	4,988	15.892
穴 水 町	10,145	3,606	35.545	529	5.214
能 登 町	21,242	8,689	40.905	4,459	20.991

注1 住民基本台帳人口及び整備人口は各年度3月31日現在である。  
 2 合併処理浄化槽は、下水道処理開始公示済区域外の合併処理浄化槽である。  
 3 コミュニティ排水処理施設等には、総務省の小規模集合排水処理施設整備分を含む。  
 資料 石川県水環境創造課

## 施 設 整 備 状 況

(単位：人、%)

合 併 処 理 浄 化 槽		コ ミ ュ ニ テ ィ 排 水 処 理 施 設		合 計	
整 備 人 口	整 備 率	整 備 人 口	整 備 率	整 備 人 口	整 備 率
45,174	3.857	12,674	1.082	960,630	82.028
45,423	3.885	6,870	0.588	979,350	83.759
54,429	4.663	6,426	0.500	1,004,276	86.045
50,317	4.319	4,851	0.416	1,017,523	87.340
<b>50,345</b>	<b>4.329</b>	<b>4,764</b>	<b>0.410</b>	<b>1,030,800</b>	<b>88.637</b>
4,249	0.957	—	—	428,931	96.579
6,738	11.345	1,665	2.804	40,847	68.778
10,121	9.310	2,122	1.952	86,559	79.625
4,028	12.650	—	—	23,652	74.282
2,591	14.755	—	—	9,325	53.104
6,536	8.851	—	—	45,747	61.948
693	2.891	—	—	18,688	77.964
225	0.640	—	—	34,850	99.161
1,625	1.434	79	0.070	110,237	97.262
856	1.759	—	—	48,510	99.669
1,659	27.572	—	—	6,017	100.000
1,659	27.572	—	—	6,017	100.000
100	0.216	—	—	41,660	89.992
100	0.216	—	—	41,660	89.992
2,167	3.369	—	—	62,268	96.820
2,060	5.487	—	—	35,528	94.630
107	0.400	—	—	26,740	99.892
2,932	7.576	898	2.320	31,193	80.602
2,652	11.216	898	3.798	17,958	75.948
280	1.860	—	—	13,235	87.911
67	0.341	—	—	19,275	98.137
67	0.341	—	—	19,275	98.137
5,758	18.345	—	—	23,041	73.409
2,896	28.546	—	—	7,031	69.305
2,862	13.473	—	—	16,010	75.370

## 156 主 要 河 川

水 域 名		類 型	地 点 数	水 素 イ オ ン 濃 度 pH		溶 存 酸 素 量 DO (mg/ℓ)	
				m/n	最低値～最高値	m/n	最低値～最高値
河 川	河 川 総 括	A A	4	—/39	7.2～8.1	—/39	8～12
		A	43	6/440	6.2～8.6	4/440	4.2～13
		B	25	15/368	6.7～9.4	3/368	5.3～15
		C	13	8/160	6.8～9.3	15/160	4.0～13
		D	2	—/16	7.1～7.6	—/16	7.2～12
		E	4	—/24	7.2～7.9	—/24	7.2～11
	大 聖 寺 川	A A	1	—/12	7.2～7.6	—/12	8.1～12
		A	1	—/24	7.2～7.7	—/24	8.3～12
		B	3	—/60	7.0～7.5	—/60	7.0～12
		C	2	—/24	6.8～7.4	—/24	5.4～11
	動 橋 川	A	2	—/24	7.1～7.9	—/24	8.6～12
		B	1	2/24	7.0～9.2	—/24	7.6～12
	八 日 市 川	B	1	—/24	6.8～7.5	—/24	6.7～11
	梯 川	A	6	—/46	6.8～7.6	—/46	8.4～13
		B	1	—/12	7.1～7.4	—/12	8.4～12
	郷 谷 川	A	6	1/48	6.2～7.4	—/48	8.8～13
		B	2	12/36	7.2～9.4	—/36	8.4～15
	手 取 川	A A	1	—/9	7.4～8.1	—/9	8.5～12
		A	2	—/24	6.9～8.1	—/24	9.5～13
		B	1	—/12	6.7～7.6	—/12	8.5～12
	大 日 川	A A	1	—/9	7.2～7.7	—/9	8.5～12
		A	1	—/9	7.3～7.8	—/9	8.4～12
	尾 添 川	A A	1	—/9	7.7～8.1	—/9	8.0～12
		A	1	—/9	7.7～8.3	—/9	8.6～12
	犀 川	A	2	—/16	7.2～7.8	—/16	8.0～13
		B	2	—/16	7.0～7.7	—/16	9.0～13
		D	2	—/16	7.1～7.6	—/16	7.2～12
	伏 見 川	E	4	—/24	7.2～7.9	—/24	7.2～11
	浅 野 川	A	4	3/32	7.1～8.6	—/32	4.2～12
		B	2	—/28	7.3～9.3	—/28	8.2～14
	森 下 川	A	2	—/16	7.2～7.9	—/16	6.4～12
		B	1	—/12	7.4～7.8	—/12	9.5～12
	金 腐 川	C	3	—/28	7.2～8.2	—/28	8.9～13
	津 幡 川	A	1	—/12	7.3～8.0	1/12	6.6～11
		B	1	—/12	7.3～9.4	—/12	6.6～13
	能 瀬 川	A	2	2/24	7.2～8.5	—/24	6.9～13
	宇 ノ 気 川	A	1	—/12	7.3～8.0	—/12	9.4～13
		B	1	—/12	7.3～8.9	1/12	8.7～13
	河北潟・大野川	C	2	3/24	7.7～8.4	—/24	8.4～12
	羽 咋 川	C	3	5/36	6.9～8.9	—/36	6.0～13
	長 曾 川	B	1	—/12	6.9～7.9	—/12	6.2～12
	子 浦 川	B	1	—/12	7.1～8.9	—/12	7.4～13
	米 町 川	A	1	—/12	7.3～7.7	—/12	5.9～13
		B	3	—/36	6.9～7.8	—/36	5.7～13
	於 古 川	A	1	—/12	7.2～8.0	—/12	7.4～12
		B	1	—/12	6.9～7.4	2/12	5.3～12
	御 祓 川	B	1	1/24	7.2～7.7	—/24	8.6～13
		C	3	—/48	6.8～9.3	15/48	4.0～13
	河 原 田 川	A	3	—/36	7.2～7.8	1/36	8.6～13
	鳳 至 川	A	2	—/24	7.1～7.8	—/24	6.3～13
	町 野 川	A	3	—/36	7.2～7.9	2/36	7.6～13
	若 山 川	A	2	—/24	7.5～7.8	—/24	9.1～10
		B	2	—/24	7.1～8.0	—/24	8.2～13
湖 沼	柴 山 潟	湖沼 A	3	17/48	7.0～9.9	2/48	8.7～14
	木 場 潟	湖沼 A	1	9/24	7.1～9.9	—/24	7.8～14
	河 北 潟	湖沼 B	3	11/36	7.0～9.5	—/36	5.9～14
海 域	金 沢 港	海域 B	2	3/14	8.0～8.3	—/14	7.6～11
		海域 C	2	3/24	7.4～8.3	—/24	7.4～11

注 1 m/nとは「環境基準値を超える検体数/総検体数」である。

2 環境基準地点のみの数値である。

3 COD（化学的酸素要求量）は湖沼と海域に、油分等（n-ヘキサン抽出物質）は海域に適用される。

4 河川の環境基準類型C, D, E及び湖沼・海域の環境基準類型B, Cにおいては、大腸菌群数の基準は無い。

資料 石川県水環境創造課



## 水 質 状 況 (平成21年度)

生物化学的酸素要求量 BOD (mg/ℓ) (化学的酸素要求量 COD)		浮遊物質 量 SS (mg/ℓ) (n-ヘキサン抽出物質 (油分))		大腸菌群数 (MNP/100mℓ)	
m/n	最低値～最高値	m/n	最低値～最高値	m/n	最低値～最高値
2/39	<0.5～1.4	—/39	1～16	22/39	$4.5 \times 10^0 \sim 3.3 \times 10^2$
28/440	0.5～12	32/440	1～390	333/440	$7.8 \times 10^0 \sim 1.6 \times 10^6$
69/368	0.5～8.1	30/368	1～200	219/368	$1.3 \times 10^2 \sim 1.6 \times 10^6$
16/160	0.5～5.1	7/160	1～140	—/160	$4.5 \times 10^2 \sim 1.6 \times 10^6$
—/16	0.5～2.4	—/16	<1～18	—/16	$2.3 \times 10^3 \sim 1.1 \times 10^5$
—/24	0.5～2.9	—/24	1～23	—/24	$7.9 \times 10^2 \sim 2.4 \times 10^5$
2/12	<0.5～1.4	—/12	1～3	10/12	$3.3 \times 10^1 \sim 1.3 \times 10^3$
3/24	0.5～6.7	—/24	1～5	22/24	$4.9 \times 10^2 \sim 7.9 \times 10^4$
—/60	<0.5～2.4	—/60	1～20	13/60	$3.3 \times 10^2 \sim 3.3 \times 10^4$
—/24	<0.5～3.1	—/24	1～18	—/24	$4.6 \times 10^2 \sim 7.9 \times 10^4$
—/24	<0.5～1.5	—/24	<1～11	17/24	$1.3 \times 10^2 \sim 7.9 \times 10^3$
3/24	<0.5～5.5	—/24	1～13	7/24	$3.3 \times 10^2 \sim 2.3 \times 10^4$
1/24	0.5～3.1	1/24	2～32	15/24	$3.3 \times 10^3 \sim 3.3 \times 10^4$
—/46	<0.5～1.3	—/46	<1～17	32/46	$1.3 \times 10^2 \sim 5.4 \times 10^4$
—/12	0.5～1.2	—/12	3～17	7/12	$4.9 \times 10^2 \sim 4.9 \times 10^4$
—/48	<0.5～0.8	—/48	<1～4	2/48	$7.8 \times 10^0 \sim 3.5 \times 10^3$
26/36	0.8～8.1	2/36	7～27	27/36	$1.3 \times 10^3 \sim 1.6 \times 10^5$
—/9	<0.5～0.8	—/9	<1～12	4/9	$4.5 \times 10^0 \sim 3.3 \times 10^2$
—/24	<0.5～0.9	3/24	2～100	11/24	$1.3 \times 10^2 \sim 1.3 \times 10^4$
—/12	<0.5～2.6	2/12	3～71	9/12	$1.3 \times 10^2 \sim 7.9 \times 10^4$
—/9	<0.5～0.6	—/9	<1～14	6/9	$2.3 \times 10^1 \sim 4.9 \times 10^2$
—/9	<0.5～1.3	—/9	1～3	4/9	$2.3 \times 10^2 \sim 4.9 \times 10^3$
—/9	<0.5～<0.5	—/9	<1～16	2/9	$1.3 \times 10^1 \sim 4.9 \times 10^3$
—/9	<0.5～0.6	—/9	<1～9	2/9	$2.3 \times 10^2 \sim 2.3 \times 10^3$
—/16	<0.5～1.2	1/16	<1～29	10/16	$1.1 \times 10^2 \sim 3.3 \times 10^4$
—/16	<0.5～1.1	—/16	<1～20	8/16	$3.3 \times 10^2 \sim 1.1 \times 10^5$
—/16	0.5～2.4	—/16	<1～18	—/16	$2.3 \times 10^3 \sim 1.1 \times 10^5$
—/24	0.5～2.9	—/24	1～23	—/24	$7.9 \times 10^2 \sim 2.4 \times 10^5$
—/32	<0.5～12.0	13/32	2～130	30/32	$1.3 \times 10^3 \sim 2.2 \times 10^5$
16/28	<0.5～1.4	11/28	1～200	15/28	$4.9 \times 10^2 \sim 4.9 \times 10^4$
—/16	0.9～3.8	2/16	2～390	16/16	$4.9 \times 10^3 \sim 4.9 \times 10^5$
—/12	<0.5～0.9	1/12	2～41	8/12	$1.7 \times 10^3 \sim 4.9 \times 10^4$
—/28	<0.5～2.3	1/28	1～42	—/28	$1.3 \times 10^3 \sim 4.9 \times 10^5$
—/12	0.8～4.1	—/12	7～92	12/12	$1.7 \times 10^3 \sim 4.9 \times 10^4$
1/12	0.8～5.9	—/12	15～110	9/12	$4.5 \times 10^2 \sim 2.4 \times 10^4$
4/24	<0.5～6.4	—/24	2～17	24/24	$3.3 \times 10^3 \sim 7.9 \times 10^4$
—/12	<0.5～2.1	1/12	1～12	12/12	$2.2 \times 10^3 \sim 7.9 \times 10^4$
5/12	<0.5～4.1	1/12	1～10	8/12	$1.1 \times 10^3 \sim 7.9 \times 10^4$
2/24	0.5～3.8	3/24	<1～70	—/24	$7.9 \times 10^2 \sim 4.9 \times 10^5$
4/36	<0.5～5.1	—/36	<1～24	—/36	$4.5 \times 10^2 \sim 7.9 \times 10^4$
3/12	0.6～3.0	—/12	5～34	9/12	$1.1 \times 10^3 \sim 3.3 \times 10^4$
—/12	0.9～5.7	—/12	5～26	9/12	$2.3 \times 10^3 \sim 4.9 \times 10^4$
—/12	<0.5～3.8	—/12	3～20	11/12	$1.1 \times 10^3 \sim 7.9 \times 10^4$
1/36	<0.5～2.1	3/36	1～29	25/36	$4.5 \times 10^2 \sim 7.9 \times 10^4$
—/12	<0.5～3.3	—/12	3～140	10/12	$1.7 \times 10^3 \sim 1.7 \times 10^5$
1/12	<0.5～2.2	1/12	3～20	9/12	$2.3 \times 10^3 \sim 2.4 \times 10^5$
9/24	<0.5～1.7	3/24	<1～4	22/24	$6.8 \times 10^2 \sim 1.1 \times 10^5$
10/48	<0.5～5	3/48	1～140	—/48	$2.3 \times 10^3 \sim 1.6 \times 10^6$
5/36	<0.5～3.7	3/36	<1～58	36/36	$1.4 \times 10^3 \sim 1.6 \times 10^6$
8/24	<0.5～3.0	3/24	<1～40	24/24	$2.2 \times 10^3 \sim 1.6 \times 10^6$
5/36	<0.5～4.6	2/36	1～110	35/36	$2.2 \times 10^3 \sim 1.6 \times 10^6$
3/24	0.8～1.8	4/24	1～9	23/24	$1.3 \times 10^4 \sim 1.7 \times 10^5$
3/24	<0.5～2.9	5/24	2～60	19/24	$6.8 \times 10^2 \sim 1.6 \times 10^6$
42/48	0.5～10	45/48	1～27	29/48	$2.2 \times 10^2 \sim 2.1 \times 10^4$
24/24	3.0～8.4	24/24	7～26	24/24	$3.3 \times 10^2 \sim 1.3 \times 10^4$
21/36	1.7～11	21/36	3～42	—/36	$2.3 \times 10^2 \sim 9.2 \times 10^4$
1/14	0.7～1.7	—/14	—	—	—
—/24	0.9～3.9	—/24	—	—	—

22 災 害 及

157 風 水 害 の 状 況

年次 及災害別	り災 世帯数	り災者数 (人)	人 的 被 害				住 宅 被 害					
			計 (人)	死 者	負傷者	行 方 不明者	計 (棟)	全 壊	半 壊	一 部 破 損	床 上 浸 水	床 下 浸 水
平成17年	14	44	21	4	17	—	135	—	—	8	14	113
18	12	24	15	3	12	—	189	2	1	14	13	159
19	2,430	5,478	339	1	338	—	29,567	687	1,740	26,949	14	177
20	522	1,317	—	—	—	—	2,093	2	9	7	511	1,564
21	1	3	6	—	6	—	31	1	—	11	—	19
津 波	—	—	—	—	—	—	—	—	—	—	—	—
大 雨	—	—	—	—	—	—	15	—	—	—	—	15
強 風	—	—	—	—	—	—	3	—	—	3	—	—
台 風	—	—	1	—	1	—	5	—	—	5	—	—
崖くずれ	—	—	—	—	—	—	—	—	—	—	—	—
雪害	—	—	5	—	5	—	7	—	—	3	—	4
地震	—	—	—	—	—	—	—	—	—	—	—	—
その他	1	3	—	—	—	—	1	1	—	—	—	—

年次 及災害別	非住宅 (棟)	耕地被害						学 校 (箇所)	病 院 (箇所)	道 路 (箇所)	橋りょう (箇所)	河 川 (箇所)
		計 (ha)	田		畑							
			流 出 埋 没	冠 水	流 出 埋 没	冠 水						
平成17年	20	66.0	1.0	65.0	—	—	—	—	172	—	280	
18	43	—	—	—	—	—	—	—	272	—	208	
19	4,342	8.2	8.2	—	—	—	136	4	816	20	233	
20	15	65.7	42.2	20.6	2.9	—	2	—	101	4	103	
21	—	0.2	—	0.2	—	—	—	—	52	—	65	
津波 大雨 強風 台風 崖くずれ 雪害 地震 その他	—	—	—	—	—	—	—	—	—	—	—	
	—	0.2	—	0.2	—	—	—	—	45	—	57	
	—	—	—	—	—	—	—	—	—	—	—	
	—	—	—	—	—	—	—	—	6	—	7	
	—	—	—	—	—	—	—	—	—	—	—	
	—	—	—	—	—	—	—	—	—	—	—	
	—	—	—	—	—	—	—	1	—	—	1	

年次 及災害別	港 湾 (箇所)	砂 防 (箇所)	崖くずれ (箇所)	鉄道不通 (箇所)	被害船舶 (隻数)	水 道 (箇所)	電 話 (回線)	電 気 (戸数)	ガ ス (戸数)	総 被 害 額 (千円)
平成17年	5	5	21	3	2	120	—	—	—	8,410,819
18	—	5	110	—	—	—	—	—	—	9,819,046
19	32	22	121	1	—	13,290	100	110,000	—	53,606,101
20	4	9	45	—	9	—	10	1,220	—	5,102,049
21	—	—	3	—	1	—	—	—	—	1,278,567
津 波	—	—	—	—	—	—	—	—	—	—
大 雨	—	—	3	—	—	—	—	—	—	695,093
強 風	—	—	—	—	—	—	—	—	—	39,720
台 風	—	—	—	—	1	—	—	—	—	185,226
崖くずれ	—	—	—	—	—	—	—	—	—	—
雪害	—	—	—	—	—	—	—	—	—	47,240
地震	—	—	—	—	—	—	—	—	—	—
その他	—	—	—	—	—	—	—	—	—	311,288

資料 石川県危機対策課

# び 事 故

## 158 農林水産業施設被害状況

(単位：金額 千円)

項 目				平成 17 年	18 年	19 年	20 年	21 年
被 害 総 額				1,408,913	2,083,177	6,379,466	1,169,567	211,341
農 地 係 害 被 関 係	被 害 額 (査 定 額) 計			726,099	588,316	1,861,050	974,368	138,513
	公 共	農 地	箇 所	191	107	356	150	30
			被 害 額 (査定額)	188,182	77,711	350,254	302,326	26,452
		農業用施設	箇 所	196	249	479	216	67
			被 害 額 (査定額)	537,917	510,605	1,413,450	663,239	112,061
		海岸保全施設	箇 所	—	—	12	—	—
			被 害 額 (査定額)	—	—	86,210	—	—
		地すべり防止施設	箇 所	—	—	4	2	—
			被 害 額 (査定額)	—	—	11,136	8,803	—
林 野 係 害 被 関 係	被 害 額 (査 定 額) 計			560,562	1,079,295	982,647	137,892	43,022
	公 共	治山施設	箇 所	3	3	5	—	—
			被 害 額 (査定額)	345,867	521,612	121,385	—	—
		林 道	被 害 額 (査定額)	214,695	557,683	859,104	137,892	43,022
			林業用施設	箇 所	—	—	2	—
		被 害 額 (査定額)		—	—	2,158	—	—
	水 産 係 害 被 関 係	被 害 額 (査 定 額) 計			122,252	415,566	3,535,769	57,307
公 共		漁 港	港 数	6	7	36	9	1
			被 害 額 (査定額)	122,252	415,566	3,535,769	57,307	29,806

注 公共とは災害復旧対策（国庫補助及び国庫負担）の対象となるものであり、非公共とはその対象とならないものである。  
資料 石川県農業基盤課、森林管理課、水産課

## 159 森林病虫害被害状況

(単位：ha、千円、m<sup>3</sup>、千本)

項 目			平成 17 年	18 年	19 年	20 年	21 年
まつくいむし被害	{	面積	8,709	5,543	6,921	6,934	6,934
		材積	—	—	—	—	—
カシノナガキクイムシ被害	{	面積	8,037	7,232	6,830	5,466	2,855
		材積	499	130	156	59	59
被 害	{	面積	—	—	—	—	—
		材積	—	—	—	—	—

資料 石川県森林管理課「森林病虫害一斉調査」

160 水 稲 の 被 害 状 況

(単位：ha、t)

項 目		平 成 17 年	18 年	19 年	20 年	21 年	
合 計	被 害 面 積	22,300	47,500	53,700	22,900	43,600	
	被 害 実 面 積	14,900	26,900	26,700	14,900	26,400	
	被 害 量	3,060	4,090	4,440	2,070	5,090	
	被 害 率（％）	2.2	2.9	3.2	1.5	3.7	
気 象 被 害	計	被 害 面 積	14,400	36,100	46,600	14,100	34,700
		被 害 量	2,190	3,430	3,720	1,240	4,430
	風 水 害	被 害 面 積	10,300	9,210	12,700	1,890	8,310
		被 害 量	1,950	1,350	1,300	611	1,740
	干 害	被 害 面 積	141	—	8	10	3
		被 害 量	32	—	12	8	2
	冷 害	被 害 面 積	3,960	2	—	—	—
		被 害 量	211	2	—	—	—
	そ の 他	被 害 面 積	—	26,900	33,900	12,200	26,400
		被 害 量	—	2,080	2,410	617	2,690
病 害	計	被 害 面 積	3,270	4,260	3,160	5,150	6,040
		被 害 量	513	350	496	594	399
	いもち病	被 害 面 積	502	339	407	1,730	421
		被 害 量	117	65	163	269	32
	紋 枯 病	被 害 面 積	2,470	2,900	2,510	3,070	4,660
		被 害 量	353	255	317	312	334
	そ の 他	被 害 面 積	296	1,020	243	350	960
		被 害 量	43	30	16	13	33
虫 害	計	被 害 面 積	4,000	6,810	3,230	3,000	2,120
		被 害 量	212	188	137	101	109
	ニカメイチュウ	被 害 面 積	535	489	471	430	427
		被 害 量	47	36	30	22	19
	ウンカ	被 害 面 積	393	338	418	176	171
		被 害 量	17	20	26	11	11
	そ の 他	被 害 面 積	3,070	5,980	2,340	2,390	1,530
		被 害 量	148	132	81	68	79
そ の 他 の 被 害	被 害 面 積	594	319	697	600	728	
	被 害 量	148	121	88	137	155	

注 被害率は被害量の平年収量に対する割合（百分比）である。  
資料 北陸農政局統計部「石川作物統計」

## 161 土 木 関 係 災 害 状 況

(単位：金額 千円)

項 目				平 成 17 年	18 年	19 年	20 年	21 年	
被 害 総 額				5,260,855	7,366,293	18,739,980	3,544,723	719,426	
国（直轄）工 事対象の被害	箇 所	数	額	4	5	—	—	—	
				1,970,078	3,375,896	—	—	—	
県 単 独 事業対象の 被 害	被 害 額 合 計			48,094	24,396	69,381	29,639	8,817	
	河 川	{	箇所数	19	4	17	9	2	
			金 額	19,530	4,228	18,448	20,685	2,292	
	海 岸	{	箇所数	—	—	—	—	—	
			金 額	—	—	—	—	—	
	砂 防	{	箇所数	4	1	1	—	—	
			金 額	3,595	914	1,084	—	—	
	急 傾 斜 地	{	箇所数	1	—	5	—	—	
			金 額	1,008	—	5,209	—	—	
	崩 壊 防 止 施 設	{	箇所数	28	19	22	8	7	
			金 額	23,961	18,178	21,170	8,954	6,525	
	道 路	{	箇所数	—	—	24	—	—	
			金 額	—	—	23,470	—	—	
	港 湾	{	箇所数	—	—	—	—	—	
			金 額	—	—	—	—	—	
	そ の 他	{	箇所数	—	1	—	—	—	
			金 額	—	1,076	—	—	—	
	国 庫 補 助 事業対象の 被 害	査 定 決 定 額 合 計			3,242,683	3,966,001	18,670,599	3,515,084	710,609
		河 川	{	箇所数	157	108	205	67	23
				金 額	1,292,638	844,831	2,061,594	1,447,043	175,670
		海 岸	{	箇所数	1	1	10	6	—
				金 額	89,445	376,390	1,210,632	40,043	—
		砂 防 施 設	{	箇所数	5	5	8	9	—
				金 額	113,972	339,279	41,279	486,165	—
		地すべり防止施設	{	箇所数	—	1	3	—	—
				金 額	—	7,684	13,442	—	—
		急 傾 斜 地	{	箇所数	—	2	13	—	—
				金 額	—	58,331	641,851	—	—
		崩 壊 防 止 施 設	{	箇所数	42	109	301	37	12
				金 額	187,837	860,081	6,158,759	603,785	62,107
		道 路	{	箇所数	—	—	7	—	—
				金 額	—	—	140,335	—	—
		橋 梁	{	箇所数	—	—	—	—	—
				金 額	—	—	—	—	—
		公 園	{	箇所数	—	—	—	—	—
				金 額	—	—	—	—	—
港 湾		{	箇所数	4	—	24	4	—	
			金 額	305,044	—	270,334	218,261	—	
市 町 村 工 事		査 定 決 定 額 計			1,253,747	1,479,405	8,132,373	719,787	472,832
		河 川	{	箇所数	123	97	133	36	42
				金 額	617,620	384,958	680,374	238,074	187,401
		海 岸	{	箇所数	—	—	—	—	—
				金 額	—	—	—	—	—
		急 傾 斜 地	{	箇所数	—	—	2	—	—
				金 額	—	—	69,756	—	—
		崩 壊 防 止 施 設	{	箇所数	129	162	482	64	40
				金 額	564,169	1,090,934	3,816,277	300,624	285,431
		道 路	{	箇所数	—	—	13	4	—
				金 額	—	—	264,681	171,802	—
		橋 梁	{	箇所数	1	—	25	1	—
				金 額	62,004	—	3,293,957	7,411	—
		下 水 道	{	箇所数	1	1	3	2	—
				金 額	9,954	3,513	7,328	1,876	—

## 162 業種別起因物別労働災害発生状況（平成21年）

起 因 物 別 業 種 別		合 計	原 動 機	動力伝導機構	木材加工用機械	建設用機械	金属加工用機械	一般動力機械	動力クレーン等	動力運搬機	乗 物	圧 力 容 器	化 学 設 備	溶 接 装 置	炉 、 窯 等	電 気 設 備	人力機械工具等	用 具	その他の装置、設備	構 築 物、建築物、構築物等	仮設物、建築物、構築物等	危険物、有害物等	材 料	荷 等	環 境 等	そ の 他
全 産 業 計		1084(20)	1	2	33	23(4)	26(1)	71(1)	23(1)	123(3)	68(4)	—	1	—	1	1	56	80(1)	31(3)	281(2)	4	55	30	87	87	
製 造 業		259(4)	—	1	12	3	21(1)	44(1)	8	20(2)	5	—	1	—	1	—	16	23	5	49	—	18	11	5	16	
食 料 品 製 造 業		69	—	—	—	—	—	12	1	6	—	—	—	—	1	—	10	5	4	20	—	—	1	3	6	
織 維 工 業		19(1)	—	—	—	—	—	6(1)	—	2	1	—	1	—	—	—	1	2	1	3	—	1	1	—	—	
衣服その他の繊維製品製造業		5	—	—	—	—	—	1	—	—	1	—	—	—	—	—	—	—	—	2	—	—	1	—	—	
木材・木製品製造業		16	—	—	10	—	—	—	—	2	—	—	—	—	—	—	—	1	—	1	—	—	1	—	1	
家具装備品製造業		2	—	—	1	—	—	—	—	—	—	—	—	—	—	—	—	1	—	—	—	—	—	—	—	
パルプ・紙・紙加工品製造業		6	—	—	—	1	—	4	—	—	—	—	—	—	—	—	—	—	—	1	—	—	—	—	—	
印 刷 ・ 製 本 業		12	—	—	—	—	—	7	—	—	—	—	—	—	—	—	—	—	—	1	—	—	2	—	2	
化 学 工 業		7	—	—	—	—	—	2	—	—	—	—	—	—	—	—	—	—	—	1	—	1	—	—	3	
窯業・土石製品製造業		9(2)	—	—	—	1	1	2	—	4(2)	—	—	—	—	—	—	—	—	—	—	—	—	1	—	—	
鉄 鋼 業		8	—	—	—	—	2	1	1	—	—	—	—	—	—	—	1	2	—	—	—	1	—	—	—	
非鉄金属製造業		1	—	—	—	—	—	—	—	—	—	—	—	—	—	—	—	—	—	1	—	—	—	—	—	
金属製品製造業		31	—	—	—	—	6	1	5	—	—	—	—	—	—	—	1	7	—	4	—	5	1	—	1	
一般機械器具製造業		33(1)	—	1	—	—	7(1)	4	—	3	—	—	—	—	—	—	2	4	—	4	—	5	1	1	1	
電気機械器具製造業		14	—	—	—	—	2	2	—	—	—	—	—	—	—	—	1	—	—	5	—	2	1	1	—	
輸送用機械器具製造業		10	—	—	—	—	3	—	—	1	1	—	—	—	—	—	—	1	—	1	—	2	—	—	1	
電気・ガス・水道業		2	—	—	—	—	—	—	—	1	—	—	—	—	—	—	—	—	—	1	—	—	—	—	—	
そ の 他 の 製 造 業		15	—	—	1	1	—	2	1	1	2	—	—	—	—	—	—	—	—	4	—	1	1	—	1	
鉱 業		3	—	—	—	—	—	—	—	3	—	—	—	—	—	—	—	—	—	—	—	—	—	—	—	
建 設 業		175(5)	—	—	10	18(3)	5	3	9	11	5	—	—	—	—	1	7	19	1	50(2)	1	16	5	6	8	
土 木 工 事 業		48(3)	—	—	1	16(3)	1	1	6	3	1	—	—	—	—	—	—	4	1	4	1	6	—	2	1	
建 築 工 事 業		100(2)	—	—	9	1	4	1	1	6	1	—	—	—	—	—	4	13	—	42(2)	—	8	2	2	6	
そ の 他 の 建 設 業		27	—	—	—	1	—	1	2	2	3	—	—	—	—	1	3	2	—	4	—	2	3	2	1	
運 輸 交 通 業		135(3)	—	—	—	1(1)	—	—	1	65(1)	8	—	—	—	—	—	9	2	2(1)	16	—	6	6	7	12	
鉄 道 等		—	—	—	—	—	—	—	—	—	—	—	—	—	—	—	—	—	—	—	—	—	—	—	—	
道路旅客運送業		9	—	—	—	—	—	—	—	—	5	—	—	—	—	—	—	—	—	2	—	—	—	2	—	
道路貨物運送業		126(3)	—	—	—	1(1)	—	—	1	65(1)	3	—	—	—	—	—	9	2	2(1)	14	—	6	6	5	12	
その他の運輸交通業		—	—	—	—	—	—	—	—	—	—	—	—	—	—	—	—	—	—	—	—	—	—	—	—	
貨 物 取 扱 業		1	—	—	1	—	—	—	—	—	—	—	—	—	—	—	—	—	—	—	—	—	—	—	—	
陸上貨物取扱業		1	—	—	1	—	—	—	—	—	—	—	—	—	—	—	—	—	—	—	—	—	—	—	—	
港 湾 運 送 業		—	—	—	—	—	—	—	—	—	—	—	—	—	—	—	—	—	—	—	—	—	—	—	—	
農 林 業		37	—	—	7	—	—	4	—	1	—	—	—	—	—	—	1	2	1	1	—	3	—	15	2	
畜 産 ・ 水 産 業		23	—	1	—	—	—	2	2	3	1	—	—	—	—	—	—	2	—	—	—	3	—	9	—	
商 業		161(4)	—	—	1	—	—	8	2	11	18(2)	—	—	—	—	—	16	16	6(2)	43	1	2	5	21	11	
金 融 広 告 業		9	—	—	—	—	—	—	—	—	3	—	—	—	—	—	1	—	—	5	—	—	—	—	—	
映 画 演 劇 業		—	—	—	—	—	—	—	—	—	—	—	—	—	—	—	—	—	—	—	—	—	—	—	—	
通 信 業		29	—	—	—	—	—	—	—	—	15	—	—	—	—	—	—	—	—	12	—	—	—	—	2	
教 育 研 究 業		9	—	—	—	—	—	1	—	—	—	—	—	—	—	—	—	1	—	3	—	—	—	3	1	
保 健 衛 生 業		67	—	—	—	—	—	1	—	1	3	—	—	—	—	—	2	2	5	23	—	—	—	7	23	
接 客 娯 楽 業		87	—	—	—	1	—	5	—	2	2	—	—	—	—	—	3	4	10	41	2	5	2	4	6	
清 掃 ・ と 畜 業		49(2)	—	—	1	—	—	1	1(1)	5	3	—	—	—	—	—	—	4(1)	1	22	—	1	1	6	3	
そ の 他 の 事 業		40(2)	1	—	1	—	—	2	—	1	5(2)	—	—	—	—	—	1	5	—	16	—	1	—	4	3	

注 1 休業4日以上死傷数で、( )内数字は死亡者数を内数で示す。  
 2 その他は、その他の起因物、起因物なし、分類不可能を含む。

資料 石川労働局

163 火 災

(1) 件数、焼損棟数及び損害額

(単位：金額 千円)

年 次	火 災 件 数						焼 損 棟 数				り 災 世 帯 数			り 災 人員数
	合 計	建 物	林 野	車 両	船 舶	その他	ほ や	部分焼	半 焼	全 焼	小 損	半 損	全 損	
平成17年	358	225	19	55	1	58	111	107	25	68	151	19	46	604
18	322	231	5	36	1	49	119	106	31	58	142	20	51	570
19	369	224	22	48	2	73	123	99	18	71	129	17	39	519
20	344	211	14	38	—	81	116	103	20	50	135	19	39	560
21	364	204	28	48	2	82	113	96	26	44	116	25	34	503

年 次	死 亡 者 数			負 傷 者 数			損 害 額				焼損船舶 隻数(隻)	焼損車両 台数(台)	山林原野 焼損面積 (a)	建物 焼損面積 (㎡)
	消防 吏員	消防 団員	その他	消防 吏員	消防 団員	その他	合 計	建 物	収 容 物	その他				
平成17年	—	—	21	—	5	47	748,957	445,712	213,528	89,717	1	57	126	11,034
18	—	—	25	3	4	67	1,664,990	1,194,075	456,069	14,846	1	36	19	19,663
19	—	—	15	6	4	37	1,243,697	619,106	598,296	26,295	2	52	202	18,179
20	—	—	20	—	3	45	746,430	558,621	168,788	19,021	—	38	792	11,681
21	—	—	22	4	3	36	738,001	551,684	140,847	45,470	2	49	911	11,145

資料 石川県消防保安課

163 火 災 (つづき)

(2) 原因別月別件数 (平成21年)

原 因 別			計	1 月	2 月	3 月	4 月	5 月	6 月	7 月	8 月	9 月	10月	11月	12月
合 計			364	26	32	44	57	41	28	20	22	21	18	23	32
たき火 たきこ たきば 放火 ストーブ マッチ ライター 煙突 風呂 その他	さん んば ー ト・ ッ チ・ ライ ター 遊 び か ま の 他	火	25	—	2	3	9	5	1	—	3	—	1	1	—
		ろ	37	3	5	3	3	5	4	2	1	3	2	3	3
		こ	19	2	3	1	1	2	1	2	2	—	—	4	1
		火	43	7	3	4	4	5	5	3	1	1	4	2	4
		ブ	19	1	3	5	2	—	—	—	—	—	1	1	6
		ー	10	1	2	—	2	3	—	—	1	1	—	—	—
		煙	12	1	—	1	1	4	3	2	—	—	—	—	—
		突	4	1	—	2	—	—	—	—	—	1	—	—	—
		呂	2	—	1	—	1	—	—	—	—	—	—	—	—
		その他	193	10	13	25	34	17	14	11	14	15	10	12	18

注 放火は疑いを含む。  
資料 石川県消防保安課

163 火 災 (つづき)

(3) 消防現有勢力 (各年 4 月 1 日現在)

(単位：台、人)

年 次	消防ポンプ自動車	その他の消防自動車	小型動力ポンプ	救急自動車	消防吏員数	消防団員数
平成17年	359	139	238	55	1,466	5,204
18	354	127	247	55	1,463	5,227
19	353	128	244	55	1,446	5,284
20	354	130	243	55	1,439	5,294
21	353	135	252	56	1,446	5,317

注 「その他の消防自動車」とは、はしご車、化学車等を含む。  
資料 石川県消防保安課

164 交 通 事 故

(1) 年 次 別 月 別 発 生 状 況

(単位：件、人、台)

年 次 及 び 月	件 数	死 者	負 傷 者	人 口		自 動 車	
				人 口	10万人当死者数	自動車台数	1万台当件数
平 成 17 年	8,608	75	10,682	1,174,026	6.4	868,874	99.1
18	7,948	65	9,864	1,171,791	5.5	871,160	91.2
19	7,438	59	9,230	1,170,414	5.0	872,109	85.3
20	6,769	56	8,287	1,169,167	4.8	872,133	77.6
21	6,320	54	7,656	1,166,656	4.6	871,835	72.5
平成21年 1 月	494	3	606	1,169,141	0.3	871,944	5.7
2	451	6	533	1,168,719	0.5	873,242	5.2
3	581	4	698	1,168,084	0.3	869,165	6.7
4	519	4	608	1,166,507	0.3	870,019	6.0
5	485	4	630	1,167,137	0.3	870,394	5.6
6	503	1	615	1,167,080	0.1	871,040	5.8
7	567	3	681	1,166,983	0.3	871,859	6.5
8	496	8	601	1,167,119	0.7	863,282	5.7
9	504	5	608	1,166,764	0.4	872,889	5.8
10	537	4	667	1,166,656	0.3	872,749	6.2
11	520	7	623	1,166,736	0.6	872,582	6.0
12	663	5	786	1,166,599	0.4	871,835	7.6

注 1 人口は、石川県統計情報室資料による。  
2 自動車台数（軽二輪車以上）は、北陸信越運輸局石川運輸支局資料による。  
資料 石川県警察本部「いしかわの交通統計」

164 交 通 事 故 (つづき)

(2) 道 路 別 発 生 状 況

(単位：件、人)

道 路 別	件 数			死 者			負 傷 者		
	平成20年	21 年	増 減	平成20年	21 年	増 減	平成20年	21 年	増 減
合 計	6,769	6,320	△ 449	56	54	△ 2	8,287	7,656	△ 631
一 般 国 道	1,611	1,504	△ 107	23	19	△ 4	2,100	1,969	△ 131
北 陸 自 動 車 道	18	22	4	—	1	1	24	29	5
主 要 地 方 道	1,170	990	△ 180	16	12	△ 4	1,475	1,195	△ 280
能 登 有 料 道	19	14	△ 5	1	1	—	35	26	△ 9
能登大規模農道	—	—	—	—	—	—	—	—	—
一 般 県 道	904	894	△ 10	5	8	3	1,064	1,077	13
市 道	2,360	2,208	△ 152	11	10	△ 1	2,784	2,554	△ 230
町 村 道	390	416	26	—	3	3	480	506	26
そ の 他	297	272	△ 25	—	—	—	325	300	△ 25

資料 石川県警察本部「いしかわの交通統計」



## 164 交 通 事 故 (つづき)

## (3) 市 町 別 発 生 状 況

(単位：件、人)

市 町 別	件 数			死 者			負 傷 者		
	平成20年	21 年	増 減	平成20年	21 年	増 減	平成20年	21 年	増 減
合 計	6,769	6,320	△ 449	56	54	△ 2	8,287	7,656	△ 631
金 沢 市	3,259	3,087	△ 172	20	13	△ 7	3,971	3,692	△ 279
七 尾 市	229	200	△ 29	7	2	△ 5	273	249	△ 24
小 松 市	608	552	△ 56	5	6	1	725	635	△ 90
輪 島 市	78	59	△ 19	5	—	△ 5	101	75	△ 26
珠 洲 市	42	37	△ 5	2	1	△ 1	47	45	△ 2
加 賀 市	425	348	△ 77	2	3	1	527	426	△ 101
羽 咋 市	107	83	△ 24	4	—	△ 4	125	109	△ 16
か ほ く 市	146	182	36	—	3	3	187	243	56
白 山 市	695	585	△ 110	2	9	7	858	718	△ 140
能 美 市	192	173	△ 19	—	2	2	232	199	△ 33
川 北 町	42	38	△ 4	—	1	1	50	38	△ 12
野 々 市 町	425	444	19	1	2	1	528	557	29
津 幡 町	143	162	19	2	5	3	170	217	47
内 灘 町	103	124	21	1	2	1	120	147	27
志 賀 町	74	52	△ 22	3	1	△ 2	96	66	△ 30
宝 達 志 水 町	52	48	△ 4	—	1	1	75	64	△ 11
中 能 登 町	65	64	△ 1	—	2	2	92	76	△ 16
穴 水 町	39	27	△ 12	1	—	△ 1	51	32	△ 19
能 登 町	25	33	8	1	—	△ 1	33	39	6
高 速 道 路	20	22	2	—	1	1	26	29	3

(單位：件)

資料 名古屋高等裁判所金沢支部、金沢地方裁判所「司法統計年報」



## 170 刑法犯罪名別、月

[illegible]

資料 石川県警察本部「犯罪統計資料」

171 少年犯罪

(1) 刑 法 犯 及 び 特 別 法 犯

(単位：人)

区 分	総 数	未就学	学 生 ・ 生 徒					有職者	無職者	年 齢 別			
			小学生	中学生	高 等 学校生	大学生	その他 学校生			14 歳 未 満	14歳以上 18歳未満	18歳以上 20歳未満	
平 成 17 年	1,161	1	76	375	440	29	43	107	90	205	765	191	
	1,131	—	85	310	418	46	22	155	95	186	735	210	
	989	2	78	279	351	56	18	126	79	174	622	193	
	809	—	57	224	316	25	21	93	73	150	511	148	
	833	1	57	287	274	33	15	83	83	174	517	142	
刑 法 犯 合 計 凶 犯 粗 犯 窃 犯 知 犯 風 犯 その他 の刑法犯	749	1	49	267	248	32	12	67	73	155	475	119	
	2	—	—	—	1	—	—	1	—	—	—	2	
	82	1	2	39	10	1	—	18	11	22	47	13	
	456	—	36	169	162	7	4	31	47	101	299	56	
	17	—	—	1	2	4	4	2	4	—	8	9	
	4	—	—	3	1	—	—	—	—	2	2	—	
特 別 法 犯	188	—	11	55	72	20	4	15	11	30	119	39	
特 別 法 犯	84	—	8	20	26	1	3	16	10	19	42	23	

注 少年は、すべて件数統計の対象にしていけないので検挙（補導）人員数で計上した。

資料 石川県警察本部「少年課」



24 観 光 及

172 観光客数及び観光消費額

(単位：千人、%)

年 次	総 数		県 内	県 外	日 帰	宿 泊	観光消費額 (百万円)
	人 員	対前年比					
平成 17 年	20,397	98.1	9,527	10,870	13,318	7,079	258,410
18	20,798	102.0	9,667	11,131	13,899	6,899	260,391
19	19,466	93.6	9,076	10,390	12,634	6,832	239,479
20	20,766	106.7	9,476	11,290	13,731	7,035	260,581
21	20,717	98.0	8,726	11,992	13,692	7,025	262,985

資料 石川県交流政策課「統計からみた石川県の観光」

173 兼六園外国人観光客数

(単位：人、%)

年次及び地域別		平成 17 年	18 年	19 年	20 年	21 年	対前年比
合 計		75,853	95,987	125,000	146,510	101,431	69.2
北 米		7,258	8,064	10,159	r 8,459	6,934	82.0
ヨ ー ロ ッ パ		5,928	8,423	11,337	r 17,337	17,789	102.6
オ セ ア ニ ア		1,187	1,676	1,979	3,111	2,799	90.0
ア フ リ カ		39	60	72	r 106	105	99.1
中 東		81	195	203	r 616	691	112.2
ア ジ ア		61,086	77,265	100,883	r 116,437	72,629	62.4
中 南 米		258	304	367	r 444	484	109.0
不 明		16	—	—	—	—	—

資料 石川県金沢城・兼六園管理事務所

174 主 要 温 泉

年次及び 温泉地別	平成 17 年	18 年	19 年	20 年	21 年	1 月	2 月	3 月
総 数	3,578	3,564	3,346	3,479	3,409	262	288	303
山 中	514	588	580	585	529	44	49	50
山 代	1,105	1,044	969	936	912	69	76	73
片 山 津	395	353	325	407	534	47	47	50
粟 津	325	315	364	358	335	29	32	32
湯 涌	77	78	76	69	65	6	6	6
和 倉	1,022	1,035	900	962	875	59	69	78
輪 島	140	151	132	162	159	8	9	13

注 端数処理により、統計表の合計値が合わない場合がある。  
資料 石川県交流政策課「統計からみた石川県の観光」

び 文 化 財

175 国及び県指定文化財（平成22年 3 月31日現在）

（単位：件）

種 別	計	国 指 定		県 指 定	
		国 宝 ・ 特 別	重 文		
有 形 文 化 財	建 造 物	85	—	43	42
	絵 画	61	—	9	52
	彫 刻	27	—	15	12
	書 跡 ・ 典 籍	52	—	30	22
	工 芸 品	68	2	22	44
	考 古 資 料	19	—	5	14
	歴 史 文 料	17	—	—	17
	古 文 書	23	—	—	23
	小 計	352	2	124	226
無 形 文 化 財	工 芸 技 術	12	—	8	4
	小 計	12	—	8	4
記 念 物	史 迹	50	—	24	26
	名 勝	15	1	6	8
	及 び 天 然 記 念 物	1	—	1	—
	天 然 記 念 物	66	2	15	49
	天 然 記 念 物 及 び 名 勝	1	—	—	1
	小 計	133	3	46	84
民 俗 文 化 財	有 形 民 俗 文 化 財	18	—	14	4
	無 形 民 俗 文 化 財	25	—	7	18
	小 計	43	—	21	22
合 計	540	5	199	336	

資料 石川県教育委員会文化財課

地 別 利 用 者 数

（単位：千人）

4 月	5 月	6 月	7 月	8 月	9 月	10 月	11 月	12 月
206	263	240	244	369	271	313	355	297
31	39	33	37	58	41	45	54	47
51	68	64	67	100	70	83	104	88
34	39	35	38	65	40	45	46	48
20	23	24	24	32	24	29	35	32
4	6	5	4	4	4	6	7	6
54	71	66	63	92	75	88	94	67
11	17	14	12	18	16	17	15	9

## 176 旅 券 発 行 状 況

(単位：件)

年次及び月次	総 数	種 別		性 別		年 令 別					
		新 規	再発行			12歳未満		12 ～ 19		20 ～ 29	
				男	女	男	女	男	女	男	女
平 成 17 年	28,676	28,466	210	14,229	14,447	910	929	2,061	2,420	3,638	4,195
18	33,544	33,529	15	17,168	16,376	916	878	2,136	2,422	3,756	4,179
19	32,780	32,780	—	16,926	15,854	898	889	2,140	2,433	3,596	3,893
20	30,613	30,613	—	15,890	14,723	673	717	2,309	2,398	3,252	3,626
21	28,016	28,016	—	13,728	14,288	742	667	1,513	1,748	2,832	3,583
平成21年 1 月	3,002	3,002	—	1,455	1,547	63	55	151	197	409	475
2	2,543	2,543	—	1,284	1,259	57	50	117	138	419	406
3	3,220	3,220	—	1,515	1,705	90	74	418	501	228	284
4	3,015	3,015	—	1,480	1,535	53	53	337	331	223	298
5	1,493	1,493	—	752	741	35	42	36	40	146	149
6	2,099	2,099	—	1,041	1,058	87	82	97	86	160	213
7	2,391	2,391	—	1,085	1,306	96	88	101	123	200	315
8	2,410	2,410	—	1,140	1,270	62	56	53	110	288	410
9	1,966	1,966	—	961	1,005	40	24	42	31	205	291
10	2,035	2,035	—	1,100	935	58	49	40	26	204	234
11	1,796	1,796	—	915	881	48	48	46	50	165	193
12	2,046	2,046	—	1,000	1,046	53	46	75	115	185	315

年次及び月次	年 令 別											
	30 ～ 39		40 ～ 49		50 ～ 59		60 ～ 69		70 ～ 79		80 ～	
	男	女	男	女	男	女	男	女	男	女	男	女
平 成 17 年	2,366	1,810	1,658	1,558	1,887	1,960	1,236	1,099	415	409	58	67
18	3,173	2,343	2,203	1,743	2,675	2,627	1,701	1,579	540	536	68	69
19	2,982	2,284	2,160	1,568	2,587	2,475	1,836	1,684	648	556	79	72
20	2,891	1,941	2,176	1,519	2,190	2,246	1,833	1,690	505	513	61	73
21	2,351	2,029	1,706	1,435	1,935	2,235	1,997	1,915	580	603	72	73
平成21年 1 月	239	214	170	143	209	245	162	162	44	53	8	3
2	193	130	129	112	145	193	164	161	50	64	10	5
3	204	190	130	125	181	230	201	221	57	73	6	7
4	228	178	171	144	210	244	195	195	54	80	9	12
5	145	134	108	85	120	130	122	132	35	28	5	1
6	162	160	132	120	127	161	209	177	65	57	2	2
7	153	206	159	161	171	202	154	159	48	44	3	8
8	225	208	174	132	160	174	125	135	44	38	9	7
9	200	175	131	105	169	180	136	149	36	43	2	7
10	223	148	179	105	164	175	168	133	60	58	4	7
11	171	146	116	92	148	165	176	148	38	27	7	12
12	208	140	107	111	131	136	185	143	49	38	7	2



## 交 流

## 177 出 国 者 数

(単位：人)

年次及び 区 分	平成17年	18 年	19 年	20 年	21 年	総 数		0～14歳		15～19歳		20～24歳		25～29歳	
						男	女	男	女	男	女	男	女	男	女
出国者数	101,166	103,885	101,098	93,524	79,065	44,071	34,994	1,654	1,563	988	1,238	2,411	4,171	3,961	5,227

区 分	30～34歳		35～39歳		40～44歳		45～49歳		50～54歳		55～59歳		60～64歳		65～69歳		70歳以上	
	男	女	男	女	男	女	男	女	男	女	男	女	男	女	男	女	男	女
出国者数	4,313	3,875	4,501	2,695	4,137	1,774	4,280	1,939	3,980	2,428	3,913	2,923	4,791	3,376	3,012	2,098	2,130	1,687

資料 法務省「出入国管理統計年報」

## 178 友好交流地域、姉妹都市・友好交流都市提携（平成22年3月31日現在）

県・市町	国 名（地 域 名）	提 携 都 市 名	提携年月日	提携都市人口（年度）
石 川 県	ロシア（イルクーツク州）		1991. 7. 11	251万人（2008）
	中国（江蘇省）		1995. 11. 5	7,676.5万（2008）
	韓国（全羅北道）		2001. 9. 10	187万（2008）
金 沢 市	アメリカ（ニューヨーク州）	バッファロー市	1962. 12. 18	28万（2007）
	ロシア（イルクーツク州）	イルクーツク市	1967. 3. 20	58万（2007）
	ブラジル（リオ・グランデ・ド・スール州）	ポルト・アレグレ市	1967. 3. 20	142万（2007）
	ベルギー（東フランドル州）	ゲント市	1971. 10. 4	24.3万（2009）
	フランス（ロレーヌ州）	ナンシー市	1973. 10. 12	10.5万（2010）
	中国（江蘇省）	蘇州市	1981. 6. 13	630万（2009）
	韓国（全羅北道）	金州市	2002. 4. 30	64万（2009）
	中国（遼寧省）	大連市	2006. 11. 24	583万（2008）
七 尾 市	ロシア（イルクーツク州）	ブラーツク市	1970. 12. 11	25万（2007）
	韓国（慶尚北道）	金泉市	1975. 10. 16	15万（2003）
	中国（遼寧省）	大連市金州区	1986. 4. 13	47万（2007）
	アメリカ（カリフォルニア州）	モントレー市	1995. 12. 5	3万（2000）
	〃（ケンタッキー州）	モーガントウン市	1992. 8. 1	2.5千（2000）
小 松 市	ブラジル（サンパウロ州）	スザノ市	1972. 7. 11	28万（2008）
	ベルギー（フラマン・ブラバント州）	ビルボールド市	1974. 5. 15	3.8万（2008）
	イギリス（タイン&ウェア県）	ゲイツヘッド市	1991. 8. 2	19万（2008）
	中国（山東省）	済寧市	2008. 9. 5	802万（2007）
	中国（広西チワン族自治区）	桂林市		488万（2007）
	韓国（慶尚南道）	昌寧郡		6.9万（2007）
	ロシア（イルクーツク州）	アンガルス市		26万（2007）
珠 洲 市	ブラジル（リオ・グランデ・ド・スール州）	ペロータス市	1963. 9. 17	33.8万（2004）
羽 咋 市	中国（江蘇省）	通州市	2001. 5. 22	126万（2008）
かほく市	ドイツ（バーデン・ヴュルテンベルグ州）	メスキルヒ市	2004. 7. 6	9千（2009）
白 山 市	アメリカ（ミズーリ州）	コロンビア市	1988. 3. 7	9.5万（2006）
	オーストラリア（ニュー・サウス・ウェールズ州）	ペンリス市	1995. 10. 9	18万（2009）
	中国（江蘇省）	溧陽市	1995. 10. 9	78万（1999）
	ドイツ（ヘッセン州）	ラウンハイム市	1997. 5. 14	1.4万（2003）
	フランス（ロアルド県）	ボージャンシー市	1999. 9. 2	8千（2007）
	イギリス（リンカーンシャー州）	ボストン町	2002. 5. 24	5.4万（2001）
能 美 市	ロシア（イルクーツク州）	シェレホフ市	1976. 9. 28	5.1万（2008）
	カナダ（アルバータ州）	ストラスモア町		1.1万（2008）
川 北 町	中国（遼寧省）	興城市	1992. 9. 10	55.2万（2008）
野々市町	ニュージーランド（ギズボーン地方）	ギズボーン市	1990. 3. 30	4.4万（2007）
内 灘 町	中国（江蘇省）	呉江市	1993. 10. 7	78.8万（2006）
志 賀 町	カナダ（ブリティッシュコロンビア州）	コールウッド市	1999. 5. 11	1.5万（2006）

資料 石川県国際交流課

## 1 歴 代 知 事

代	氏 名	就任年月日	退任年月日	代	氏 名	就任年月日	退任年月日
	前 田 慶 寧	明 2. 6	(金沢藩知事)	29	田 寺 俊 信	昭 6. 1.20	昭 6.12.18
	前 田 利 邨	〃 2. 6	(大聖寺藩知事)	30	平 賀 周	〃 6.12.18	〃 7. 6.28
1	内 田 政 風	〃 4.11	明 8. 8.31	31	山 口 安 憲	〃 7. 6.28	〃 9. 4. 6
(1)	三 島 為 嗣	〃 4.11	(七尾県長官) 〃 4.12	32	館 哲 二	〃 9. 4. 6	〃10. 1.15
(2)	兵 頭 正 懿	〃 4.12	〃 5. 9	33	生 駒 高 常	〃10. 1.15	〃12. 2.10
2	桐 山 純 孝	〃 8. 4.27	〃12. 2.24	34	児 玉 政 介	〃12. 2.10	〃13. 1.11
3	千 坂 高 雅	〃12. 3. 3	〃16. 1.19	35	近 藤 駿 介	〃13. 1.11	〃14. 4.17
4	岩 村 高 俊	〃16. 1.19	〃19. 7.19	36	成 田 一 郎	〃14. 4.17	〃15. 1.19
5	岩 村 高 俊	〃19. 7.19	〃23. 5.21	37	土 居 章 平	〃15. 1.19	〃16. 1. 7
6	船 越 衛	〃23. 5.21	〃24. 4. 9	38	田 中 重 之	〃16. 1. 7	〃19. 8. 1
7	岩 山 敬 義	〃24. 4. 9	〃25. 1.13	39	平 井 章	〃19. 8. 1	〃20.10.27
8	武 井 守 正	〃25. 1.22	〃25. 2. 2	40	伊 藤 謹 二	〃20.10.27	〃21. 6. 8
9	鈴 木 大 亮	〃25. 3. 8	〃26. 3.22	41	広 岡 謙 二	〃21. 6. 8	〃22. 2. 4
10	三 間 正 弘	〃26. 4. 5	〃29.12.26	42	郡 祐 一	〃22. 2. 4	〃22. 4.12
11	古 沢 滋	〃29.12.26	〃31. 7. 7	43	柴 野 和喜夫	〃22. 4.12	〃26. 4. 4
12	志 波 三九郎	〃31. 7.16	〃33.10.31	44	柴 野 和喜夫	〃26. 4.30	〃30. 1.19
13	野 村 政 明	〃33.10.31	〃35. 5.12	45	田 谷 充 実	〃30. 2.24	〃34. 2.19
14	村 上 義 雄	〃35. 5.12	〃43. 6.14	46	田 谷 充 実	〃34. 2.20	〃38. 2.19
15	李 家 隆 介	〃43. 6.14	大元.12.30	47	中 西 陽 一	〃38. 2.20	〃42. 2.19
16	坂 仲 輔	大元.12.30	〃 3. 4.28	48	中 西 陽 一	〃42. 2.20	〃46. 2.19
17	熊 谷 喜一郎	〃 3. 4.28	〃 4. 4. 1	49	中 西 陽 一	〃46. 2.20	〃50. 2.19
18	大 田 政 弘	〃 4. 4. 1	〃 5.10.13	50	中 西 陽 一	〃50. 2.20	〃54. 2.19
19	土 岐 嘉 平	〃 5.10.13	〃10. 6. 3	51	中 西 陽 一	〃54. 2.20	〃58. 2.19
20	沢 田 牛 麿	〃10. 6. 3	〃11.10.26	52	中 西 陽 一	〃58. 2.20	〃62. 2.19
21	山 県 治 郎	〃11.10.26	〃12.10.25	53	中 西 陽 一	〃62. 2.20	平 3. 2.19
22	長谷川 久 一	〃12.10.25	〃13. 6.24	54	中 西 陽 一	平 3. 2.20	〃 6. 2. 2
23	長 延 連	〃13. 6.24	〃15. 9.28	55	谷 本 正 憲	〃 6. 3.29	〃10. 3.26
24	白 根 竹 介	〃15. 9.29	昭 2. 5.17	56	谷 本 正 憲	〃10. 3.27	〃14. 3.26
25	大 塚 惟 精	昭 2. 5.17	〃 2. 5.17	57	谷 本 正 憲	〃14. 3.27	〃18. 3.26
26	横 山 助 成	〃 2. 5.18	〃 2.11. 7	58	谷 本 正 憲	〃18. 3.27	〃22. 3.26
27	中 山 佐之助	〃 2.11. 7	〃 4. 7. 6	59	谷 本 正 憲	〃22. 3.27	
28	中 野 邦 一	〃 4. 7. 6	〃 6. 1.20				

注 1 1代は参事、2代は権令、3代～5代は県令、6代以降は知事  
2 42代までは「地方長官たる知事等」(官選)であり、43代以降は知事(公選)

録

2 藩 県 の 廃 置 分 合

藩政末期			明治2年 6月17日	明治4年		明治5年 9月25日	明治9年 4月18日	明治14年 2月7日	明治16年 5月9日			
				7月14日	11月20日							
加賀藩	大聖寺藩 (支藩)	江沼郡	加賀	大聖寺藩—大聖寺県	金沢県 明治5年 2月2日 石川県に 改む	石川県	石川県		石川県→			
		能美郡一部										
		能美郡大部										
		石川郡										
		河北郡	能登	金沢藩—金沢県	七尾県	石川県						
	羽咋郡											
	鹿島郡											
	鳳至郡											
	珠洲郡											
	射水郡	越中						新川藩—富山県	新川県	新川県	富山県→	
												礪波郡
												新川郡大部
新川郡一部												
富山藩 (支藩)	婦負郡											
幕府領	白山麓	能美郡一部	本保県	足羽県 石川県	石川県	坂井、南条 丹生、足羽 大野、今立 吉田の七郡	福井県→					
		石川郡一部										
	能登	羽咋郡一部	高山県	七尾県								
		鹿島郡一部										
	鳳至郡一部											
	珠洲郡一部											

## 3 都 道 府

年 次 及 び 都 道 府 県 別	土 地 及 び 人 口				
	総 面 積	総 人 口	性 別		出 生 数
			男	女	
平 成 17 年	km <sup>2</sup>	千人	千人	千人	人
18	377,914	127,768	62,349	65,419	1,062,530
19	377,923	127,770	62,330	65,440	1,092,674
20	377,929	127,771	62,310	65,461	1,089,818
21	377,943	127,692	62,251	65,441	1,091,156
	<b>377,946</b>	<b>127,510</b>	<b>62,130</b>	<b>65,380</b>	<b>1,070,035</b>
北 海 道	83,457	5,507	2,599	2,908	40,165
青 森 県	9,644	1,379	648	731	9,523
岩 手 県	15,279	1,340	639	701	9,904
宮 城 県	6,862	2,336	1,132	1,204	18,988
秋 田 県	11,636	1,096	514	581	7,013
山 形 県	6,652	1,179	565	613	8,715
福 島 県	13,783	2,040	989	1,051	16,326
茨 城 県	6,096	2,960	1,473	1,488	24,209
栃 木 県	6,408	2,006	997	1,009	17,004
群 馬 県	6,363	2,007	988	1,020	16,310
埼 千 県	3,767	7,130	3,586	3,544	59,725
東 京 都	5,082	6,139	3,066	3,073	51,839
神 奈 川 県	2,103	12,868	6,403	6,466	106,613
新 潟 県	2,416	8,943	4,508	4,436	78,057
	10,364	2,378	1,149	1,229	17,948
富 山 県	2,046	1,095	528	568	8,426
石 川 県	4,186	1,165	562	603	9,849
福 山 県	4,190	808	390	418	7,042
山 梨 県	4,201	867	424	443	6,621
長 野 県	13,105	2,159	1,049	1,110	17,310
岐 阜 県	9,768	2,092	1,013	1,079	17,327
静 岡 県	7,329	3,792	1,870	1,922	31,901
愛 知 県	5,116	7,418	3,729	3,689	69,768
三 重 県	5,762	1,870	910	960	15,614
滋 賀 県	3,767	1,405	695	710	13,151
京 都 府	4,613	2,622	1,258	1,364	21,058
大 阪 府	1,898	8,801	4,258	4,542	75,250
兵 庫 県	8,396	5,583	2,671	2,912	47,592
奈 良 県	3,691	1,399	663	736	10,758
和 歌 山 県	4,726	1,004	471	533	7,516
鳥 取 県	3,507	591	282	309	4,876
島 根 県	6,708	718	342	376	5,601
岡 山 県	7,010	1,942	931	1,011	16,387
広 島 県	8,479	2,863	1,383	1,480	25,596
山 口 県	6,114	1,455	685	770	11,312
徳 島 県	4,147	789	374	415	5,898
香 川 県	1,862	999	479	520	8,366
愛 媛 県	5,678	1,436	675	761	11,507
高 松 県	7,105	766	359	408	5,415
福 岡 県	4,845	5,053	2,390	2,663	46,084
佐 賀 県	2,440	852	400	452	7,518
長 崎 県	4,105	1,430	667	763	11,838
熊 本 県	7,077	1,814	852	961	16,221
大 宮 市	5,099	1,195	563	632	9,961
	6,346	1,132	531	601	10,170
鹿 児 島 県	9,044	1,708	796	912	14,920
沖 縄 県	2,276	1,382	677	705	16,744
調 査 期 日 等	21.10.1	21.10.1	21.10.1	21.10.1	21年

資料 総面積…国土交通省国土地理院「平成21年全国都道府県市区町村別面積調」※の都県の面積地には、都県にまたがる境界未  
総人口…総務省統計局「推計人口」（平成17年は国勢調査結果）  
出生数、死亡数…厚生労働省統計情報部「人口動態統計（年報）」全国には外国及び不詳の人数を含むので、個々の合計とは  
事業所…総務省統計局「事業所・企業統計調査報告書」事業所数・従業者数は民営事業所で事業内容等不詳を除いてある。  
農家数、農家人口、農家農業就業人口…農林水産省統計部「農業構造動態調査報告書」※平成17年値は、「2005年農林業セン

## 県 勢 一 覧

死 亡 数	事 業 所		農 林 水 産 業			
	事 業 所 数	従 業 者 数	販 売		農 家 業 就 業 人 口	
			農 家 数	農 家 人 口	農 家 業 就 業 人 口	農 家 業 就 業 人 口
人		人	戸	人	人	人
1,083,796	...	...	1,963,424	8,370,489	3,352,590	...
1,084,450	5,722,559	54,184,428	...	...	...	...
1,108,334	...	...	...	...	...	...
1,142,407	...	...	...	...	...	...
1,141,865	...	...	...	...	...	...
53,221	239,149	2,152,591	51,990	211,929	131,491	...
15,387	65,415	507,541	50,790	216,496	96,166	...
15,410	65,094	538,656	67,330	294,496	114,009	...
20,808	105,440	975,418	62,731	291,592	99,085	...
13,866	56,493	436,237	60,325	263,010	91,068	...
13,729	63,243	489,677	49,013	232,788	85,384	...
21,568	97,534	838,040	80,597	378,211	135,010	...
27,807	122,258	1,176,545	84,845	382,732	141,912	...
18,777	93,037	862,934	56,016	257,792	95,858	...
19,421	99,421	885,509	38,508	162,141	71,696	...
52,374	248,310	2,388,774	52,721	230,429	95,121	...
47,819	188,374	1,878,195	63,674	282,097	118,614	...
98,304	678,769	8,239,042	7,353	31,511	16,344	...
63,745	282,390	3,113,407	16,414	73,582	35,604	...
25,148	126,030	1,037,931	82,011	371,959	129,217	...
11,480	57,915	517,546	31,463	142,941	42,617	...
11,246	64,678	531,585	22,297	94,914	31,241	...
8,187	46,661	370,215	26,006	121,806	36,131	...
8,586	46,790	360,731	22,529	87,134	40,883	...
22,130	114,530	924,786	74,719	308,597	130,823	...
19,402	108,655	878,592	44,815	205,995	66,102	...
34,209	187,124	1,704,743	45,954	214,760	93,890	...
55,189	328,237	3,545,005	51,638	240,042	100,261	...
17,590	82,329	763,876	39,851	173,385	57,810	...
11,036	55,768	556,588	31,543	145,512	44,291	...
23,191	125,320	1,077,816	24,406	99,653	39,406	...
73,135	421,359	4,196,559	11,752	51,756	21,782	...
48,864	231,719	2,107,073	65,104	275,744	94,003	...
12,139	48,343	417,851	16,798	74,764	28,333	...
11,736	52,508	358,673	25,594	102,640	51,218	...
6,636	27,556	230,920	24,911	109,124	41,071	...
8,854	39,192	294,834	29,349	122,920	42,744	...
18,948	81,596	774,909	51,709	206,100	79,528	...
26,992	135,285	1,241,515	42,070	151,924	63,028	...
16,995	68,273	592,377	32,324	111,958	47,446	...
8,719	39,255	297,940	24,362	100,908	43,772	...
10,639	50,204	419,874	31,347	128,637	47,863	...
15,670	68,425	553,723	36,950	135,601	64,156	...
9,437	39,878	283,729	21,069	78,211	40,134	...
44,879	219,248	2,063,766	54,515	229,395	95,023	...
8,831	40,054	341,688	31,244	142,606	53,344	...
15,491	67,847	528,668	28,544	121,157	52,661	...
18,505	78,217	677,228	54,298	236,482	106,343	...
12,528	57,186	479,873	35,215	128,489	54,676	...
11,959	55,871	438,801	35,245	130,455	66,245	...
19,498	81,582	641,157	54,332	161,187	90,962	...
9,923	69,997	491,290	17,153	54,927	28,224	...
21年	18.10.1	18.10.1	17.2.1	17.2.1	17.2.1	...

定地域を含まないため、合計しても総面積に一致しない。

一致しない。

サス」による。

## 3 都 道 府 県

年 次 及 び 都 道 府 県 別	農 林 水 産 業				工 業
	耕 地 面 積				事 業 所 数
	計	田	普 通 畑	樹 園 地	
平成17年	ha	ha	ha	ha	
	4,692,000	2,556,000	1,173,000	332,300	276,716
	4,671,000	2,543,000	1,173,000	328,300	258,543
	4,650,000	2,530,000	1,172,000	323,900	258,232
	4,628,000	2,516,000	1,171,000	319,700	263,061
21	4,609,000	2,506,000	1,169,000	314,700	235,817
北海道	1,158,000	225,100	414,300	3,020	6,136
	157,200	83,700	34,200	23,900	1,646
	154,200	95,900	25,900	3,950	2,467
	136,600	110,500	18,400	1,530	3,194
	150,900	131,000	11,900	2,780	2,164
山形県	123,200	96,900	12,400	11,300	2,970
	150,300	105,500	31,900	7,370	4,408
	175,700	100,400	67,500	7,340	6,180
	127,800	99,400	23,200	2,590	4,930
	76,300	28,400	42,200	3,870	5,770
埼玉県	80,500	44,400	32,400	3,630	13,607
	129,400	75,400	49,700	3,700	5,996
	7,800	301	5,730	1,700	16,469
	20,500	4,060	12,300	4,140	9,642
	174,900	155,000	16,100	2,750	6,111
富山県	59,500	57,100	1,390	749	3,040
	43,400	36,300	5,190	1,340	3,324
	41,000	37,200	2,700	803	2,585
	25,100	8,430	4,920	10,900	2,158
	111,300	55,600	36,000	16,300	5,790
岐阜県	58,300	44,700	8,510	3,890	6,832
	71,400	23,600	16,100	30,400	11,266
	79,700	44,900	28,100	6,310	19,695
	61,500	46,800	8,270	6,450	4,188
	53,500	49,300	3,070	1,090	2,976
東京都	32,200	25,300	3,750	3,130	5,330
	14,100	10,200	1,570	2,240	21,362
	76,800	70,300	4,330	1,810	10,138
	22,600	16,200	2,580	3,770	2,387
	35,600	10,700	2,530	22,300	2,016
鳥取県	35,200	24,300	8,000	1,990	977
	38,500	31,000	5,140	1,780	1,416
	69,400	54,500	10,200	3,930	3,838
	58,800	43,000	8,260	6,650	5,638
	50,600	40,900	5,810	3,510	2,123
徳島県	31,300	20,800	5,780	4,530	1,490
	32,200	26,600	2,350	3,210	2,314
	54,200	24,300	6,180	23,500	2,550
	28,700	21,600	3,140	3,770	1,138
	87,100	68,300	8,040	10,500	6,434
佐賀県	54,700	43,900	4,430	6,270	1,532
	50,700	23,600	19,900	6,980	2,091
	117,800	71,200	22,800	16,800	2,365
	58,200	41,100	9,300	5,000	1,741
	69,300	37,500	25,600	5,040	1,612
鹿児島	123,300	39,500	67,100	14,200	2,479
	39,100	876	30,200	2,050	1,302
調査期日等	21.7.15	21.7.15	21.7.15	21.7.15	21.12.31

資料 耕地面積…農林水産省統計部「耕地及び作付面積統計」 耕地面積の面積計から田、普通畑、樹園地を差し引いたものは「牧  
 業…経済産業省「工業統計概要版」  
 商業…経済産業省「商業統計」  
 賃 金…厚生労働省「毎月勤労統計調査地方調査」（事業所規模 5 人以上）

## 勢 一 覧 (つづき)

(従業者4人以上の事業所)		商 業 (飲食店を除く)			賃 金
従 業 者 数	製 造 品 出 荷 額 等	事 業 所 数	従 業 者 数	年間販売額	1 人平均月間 現金給与総額
人	百万円		人	百万円	円
8,159,364	295,800,300	...	...	...	334,910
8,225,442	314,834,621	...	...	...	335,774
8,518,545	336,756,635	1,472,658	11,105,669	548,237,119	330,313
8,364,607	335,578,825	...	...	...	331,300
<b>7,735,789</b>	<b>265,259,031</b>	...	...	...	<b>315,294</b>
177,113	5,202,551	58,236	463,793	17,819,365	278,351
58,274	1,457,403	18,672	119,221	3,310,311	254,409
89,729	2,010,170	17,922	110,081	3,188,084	260,324
117,341	2,944,135	29,498	230,396	10,601,386	293,001
67,781	1,184,799	15,665	92,958	2,470,794	262,386
104,805	2,391,489	16,906	99,082	2,702,748	256,827
167,581	4,724,529	26,124	164,752	4,670,152	272,673
265,857	8,779,425	31,248	214,725	6,869,837	292,902
198,992	7,679,672	23,991	159,909	5,650,308	305,023
191,841	6,706,669	24,771	169,896	6,830,048	297,618
392,013	11,774,761	56,427	467,022	15,153,850	288,106
215,348	12,345,845	48,596	414,626	12,322,192	298,765
324,995	8,023,647	149,965	1,574,020	182,211,327	411,211
389,280	14,868,385	67,716	605,617	20,946,950	325,566
186,620	4,144,795	34,087	214,156	7,185,195	275,786
116,230	2,868,220	16,409	97,614	3,297,996	285,722
94,812	2,049,140	16,564	107,999	4,157,618	285,351
70,075	1,673,401	12,021	73,751	2,230,298	293,284
73,156	1,900,013	11,280	68,580	1,899,724	287,114
192,602	4,983,927	27,362	183,819	5,832,187	295,323
191,635	4,569,082	27,006	176,723	4,760,601	274,618
411,551	15,050,953	47,394	317,092	11,054,615	307,415
801,450	34,431,322	80,001	694,512	43,443,249	326,379
190,014	9,374,584	21,602	145,169	3,940,384	294,781
148,292	6,115,968	14,008	103,138	2,516,575	298,610
146,346	4,675,054	34,767	249,668	7,396,170	302,822
485,022	14,806,158	107,650	913,217	61,660,209	343,383
362,847	13,423,028	61,597	434,283	13,269,264	295,067
65,849	1,984,809	13,460	93,360	2,126,234	287,893
49,154	2,414,808	14,871	82,554	1,866,101	293,255
34,557	853,198	7,770	50,030	1,348,156	268,939
42,312	873,181	10,782	59,793	1,421,377	267,685
146,350	6,611,585	23,097	160,901	5,181,731	312,409
205,008	7,917,797	35,839	262,675	11,868,449	306,625
96,011	5,412,904	20,010	124,572	3,548,663	296,821
48,147	1,570,055	10,982	62,825	1,661,534	281,158
67,140	2,493,885	13,983	93,172	3,980,519	292,783
79,289	3,581,581	19,600	119,974	3,537,416	271,190
24,663	490,881	11,702	66,062	1,593,153	258,278
216,161	7,767,530	64,043	479,210	22,126,399	297,643
58,777	1,553,500	11,969	71,221	1,835,911	253,013
58,077	1,675,555	20,413	118,872	3,024,321	280,990
91,939	2,321,415	22,976	150,135	3,950,340	264,489
67,900	3,084,425	16,218	100,651	2,557,027	263,695
56,758	1,229,519	15,674	95,939	2,586,434	253,455
71,283	1,715,169	23,858	140,281	4,026,665	262,615
24,812	548,107	17,926	107,623	2,605,252	248,021
21.12.31	21.12.31	19.6.1	19.6.1	18.4～19.3	21年

草地」である。

## 3 都 道 府 県

年 次 及 び 都 道 府 県 別	教 育				
	小 学 校			中 学 校	
	学 校 数	児 童 数	教 員 数	学 校 数	生 徒 数
平 成 17 年	23,123	7,197,458	416,833	11,035	3,626,415
18	22,878	7,187,417	417,858	10,992	3,601,527
19	22,693	7,132,874	418,246	10,955	3,614,552
20	22,476	7,121,781	419,309	10,915	3,592,378
21	22,258	7,063,606	419,518	10,864	3,600,323
北 海 道	1,284	278,684	19,786	684	149,060
青 森 県	354	76,894	5,489	173	42,567
岩 手 県	412	73,284	5,504	195	39,391
宮 城 県	456	129,708	8,231	226	66,506
秋 田 県	258	54,090	3,936	134	30,610
山 形 県	337	64,207	4,568	128	34,809
福 島 県	530	119,587	7,922	246	63,682
茨 城 県	573	169,903	10,338	244	87,140
栃 木 県	404	113,232	7,005	179	57,967
群 馬 県	344	117,138	7,068	178	59,734
埼 千 玉 葉 京 川 渇	828	398,034	19,926	448	197,933
東 神 奈 川	855	338,011	18,218	406	165,018
新 潟 県	1,373	594,326	31,077	817	311,305
	895	488,120	24,256	480	230,944
	552	129,053	8,828	244	67,776
富 山 県	204	60,459	3,679	84	30,918
石 川 県	233	67,132	4,232	105	34,052
福 井 県	211	47,472	3,203	85	25,040
山 梨 県	213	49,820	3,352	103	27,053
長 野 県	395	125,832	7,761	202	64,918
岐 静 愛 三 滋	382	123,777	7,480	201	62,816
岐 静 愛 三 滋	538	213,771	11,463	293	108,500
岐 静 愛 三 滋	990	439,379	22,904	438	215,509
岐 静 愛 三 滋	429	107,830	7,202	184	54,707
岐 静 愛 三 滋	235	87,258	5,205	107	42,412
京 大 兵 奈 和	445	140,729	8,723	204	72,024
京 大 兵 奈 和	1,042	498,933	26,829	532	247,972
京 大 兵 奈 和	824	325,442	18,506	398	160,879
京 大 兵 奈 和	223	79,588	4,928	119	41,878
京 大 兵 奈 和	291	56,892	3,971	142	30,826
鳥 島 岡 広 山	149	32,762	2,532	65	17,344
鳥 島 岡 広 山	253	39,009	3,496	108	20,744
鳥 島 岡 広 山	431	112,290	7,131	174	56,989
鳥 島 岡 広 山	577	161,719	9,537	282	82,711
鳥 島 岡 広 山	350	78,320	5,262	180	40,055
徳 香 愛 高 福	269	42,041	3,299	96	22,010
徳 香 愛 高 福	198	57,458	3,624	86	28,173
徳 香 愛 高 福	352	79,234	5,498	144	39,902
徳 香 愛 高 福	277	39,829	3,415	139	21,410
徳 香 愛 高 福	775	283,523	15,599	379	144,361
佐 長 熊 大 宮	189	52,382	3,349	103	27,833
佐 長 熊 大 宮	401	82,840	5,717	211	45,092
佐 長 熊 大 宮	436	103,976	7,115	193	55,339
佐 長 熊 大 宮	342	65,240	4,587	143	34,336
佐 長 熊 大 宮	267	66,575	4,329	147	35,888
鹿 児 島	601	96,763	7,749	272	52,687
沖 縄 県	281	101,060	5,689	163	51,503
調 査 期 日 等	21.5.1	21.5.1	21.5.1	21.5.1	21.5.1

資料 教育…文部科学省「学校基本調査報告書」  
医療…厚生労働省「医師、歯科医師、薬剤師調査」及び「衛生行政業務報告」



## 勢 一 覧 (つづき)

校	育			医 療	
	高 等 学 校	学 校 数	生 徒 数	医 師 数	看護師・ 准看護師数
人	校	人	人	人	人
248,694	5,418	3,605,242	251,408	...	...
248,280	5,385	3,494,513	247,804	277,927	1,194,121
249,645	5,313	3,406,561	243,953	...	...
249,509	5,243	3,367,489	241,226	286,699	1,252,224
250,771	5,183	3,347,311	239,342	...	...
12,587	315	145,442	11,629	12,447	69,610
3,412	88	42,078	3,390	2,563	16,955
3,316	87	40,097	3,215	2,594	15,079
4,900	107	64,048	4,747	5,106	21,855
2,458	63	30,213	2,515	2,307	12,699
2,652	68	35,197	2,805	2,499	12,793
4,822	114	62,378	4,761	3,905	22,210
6,224	135	81,910	6,019	4,805	24,204
4,283	80	56,513	3,962	4,246	19,039
4,050	81	53,567	3,866	4,187	21,505
11,865	203	172,305	11,111	10,393	46,985
10,579	189	145,326	9,487	10,228	41,113
18,690	438	308,375	18,569	38,079	94,722
14,127	238	191,747	12,328	16,792	57,133
5,203	108	66,722	4,896	4,482	24,195
2,141	58	28,110	2,318	2,642	13,185
2,386	63	32,086	2,520	3,028	14,601
1,928	39	23,694	1,837	1,851	9,926
2,016	45	27,394	2,062	1,845	8,316
4,850	108	60,337	4,629	4,451	22,643
4,426	82	57,049	4,126	3,869	18,629
6,833	145	101,853	7,132	6,993	31,221
13,200	222	188,093	12,045	14,420	59,201
4,121	78	51,373	3,842	3,580	17,794
2,988	58	38,126	2,768	2,900	12,767
5,224	105	70,272	5,199	7,756	27,328
15,773	272	219,674	14,711	22,650	80,539
10,631	218	142,682	10,259	12,313	51,710
3,023	53	38,016	2,654	3,018	12,177
2,511	54	29,877	2,347	2,720	11,809
1,465	31	17,181	1,490	1,711	7,787
1,979	49	20,523	1,839	1,911	10,018
4,157	91	54,655	4,088	5,317	23,811
5,537	135	75,600	5,627	6,864	35,616
3,291	90	36,933	3,102	3,630	20,390
1,924	42	21,355	1,821	2,377	11,466
2,111	43	26,027	2,166	2,590	13,058
3,138	71	38,034	3,008	3,519	19,548
2,298	49	21,408	2,135	2,184	12,490
9,522	168	133,684	8,552	14,310	65,708
2,217	44	27,168	2,172	2,154	12,672
3,681	83	45,135	3,544	4,007	22,415
4,204	85	52,818	4,018	4,706	27,988
2,746	64	34,029	2,808	2,975	16,739
2,928	59	34,630	2,725	2,602	17,676
4,706	99	53,908	4,680	4,058	27,495
3,648	66	49,669	3,818	3,115	15,404
21.5.1	21.5.1	21.5.1	21.5.1	20.12.31	20.12.31

4 石 川 県 行 政 機 構 図

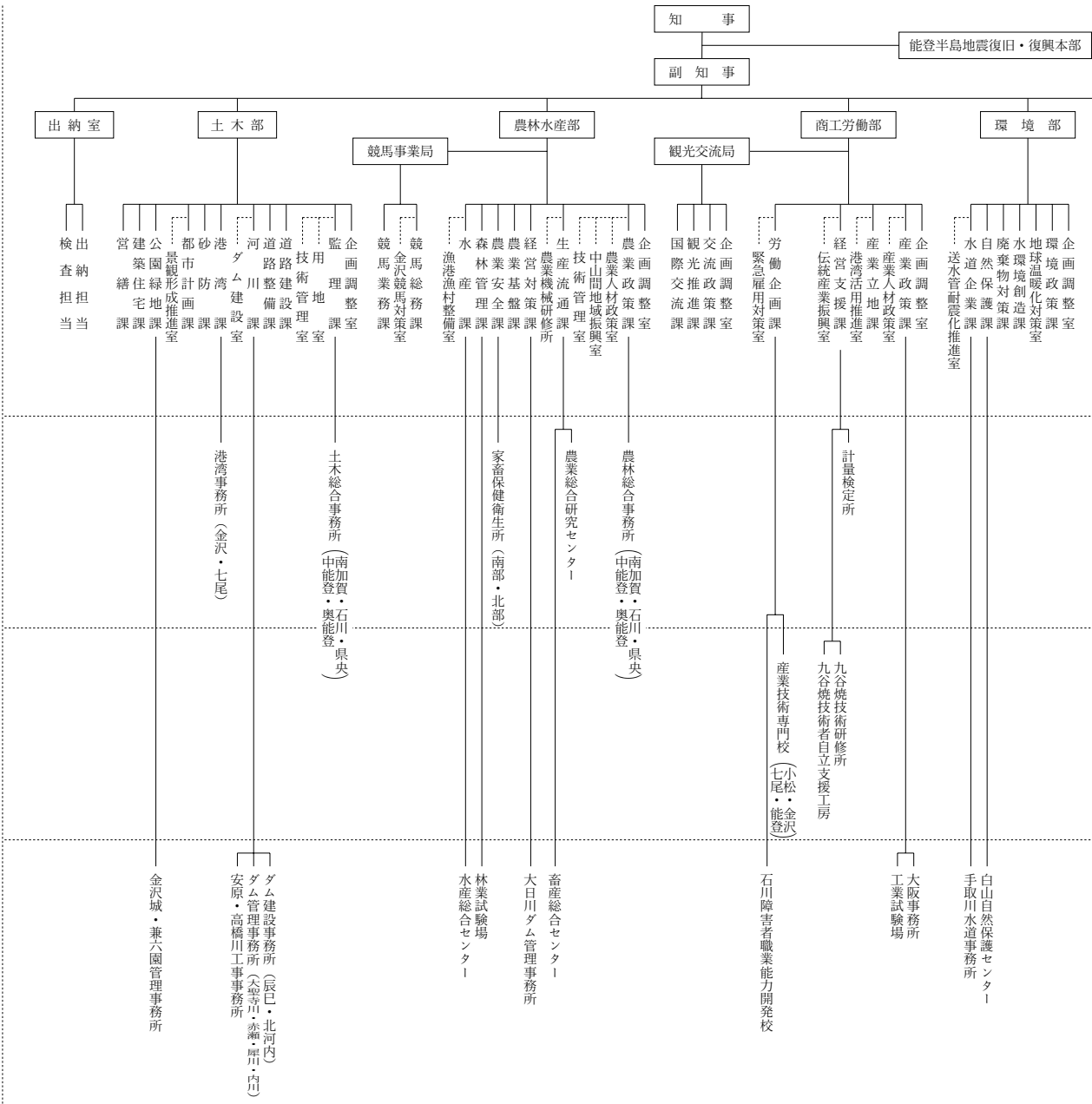

(平成 22 年 4 月 6 日現在)

知事部局	本庁	部	7
		局	3
		監室等	4
		分課	72
		係	5
	出先機関	グループ	206
		分課内の室及び事業所	28
		行政機関	30
		公の施設を管理する機関	20
		その他の機関	31
		計	81

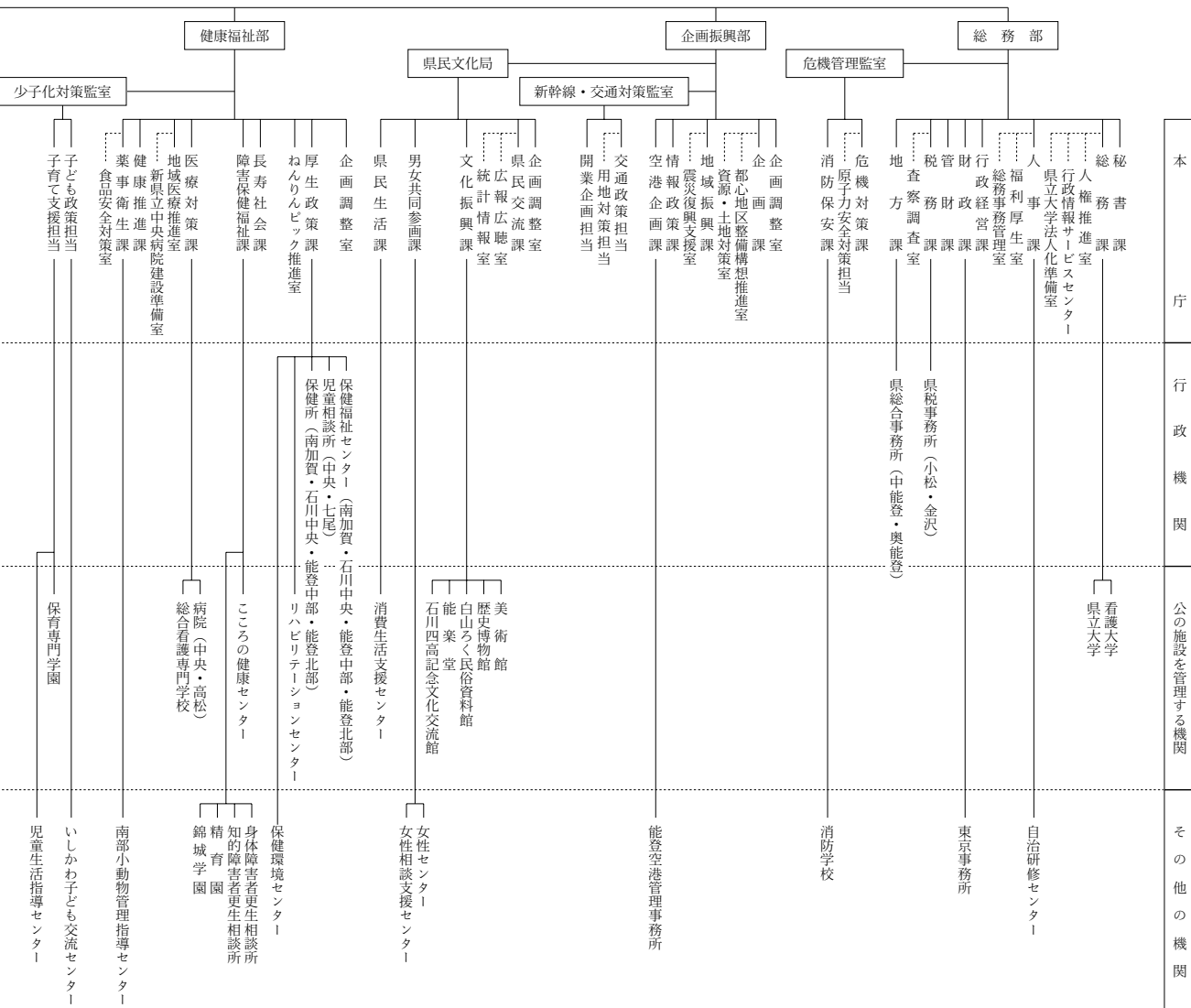

(議会及び各種行政委員会事務局)

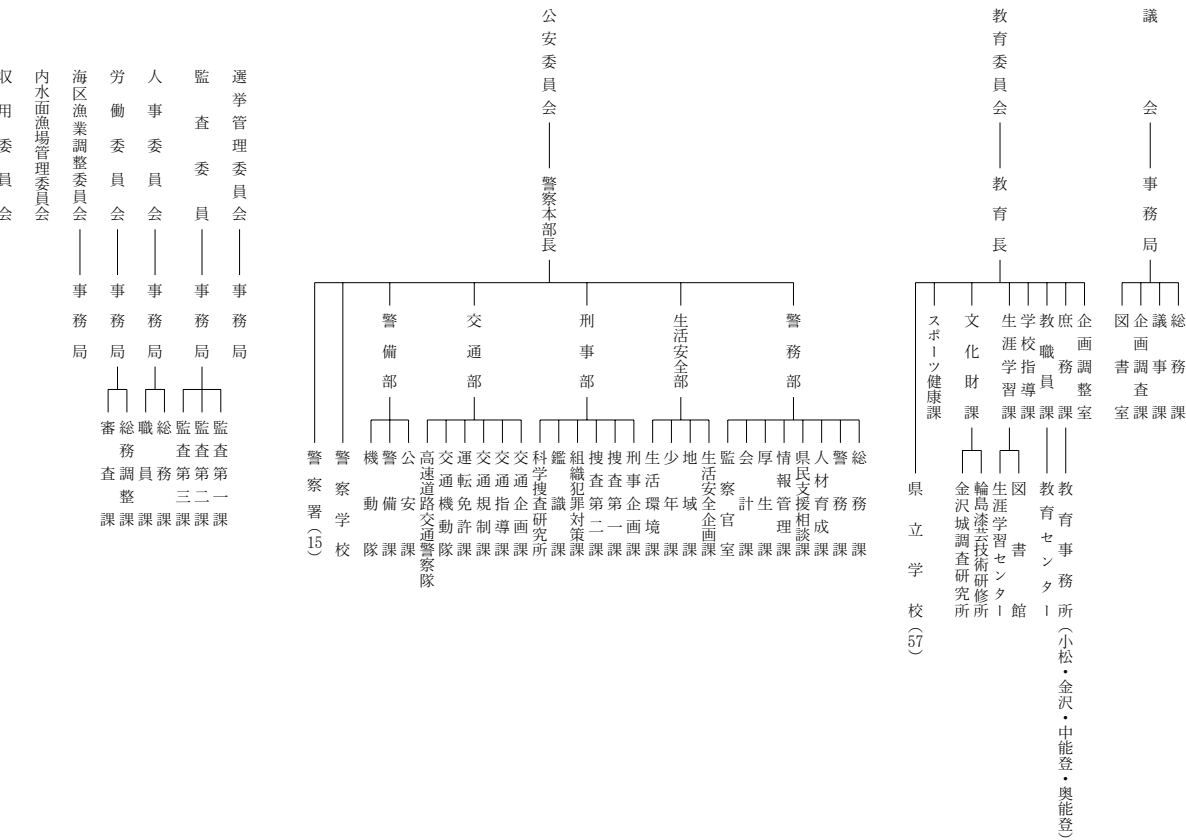

---

平成23年 3 月 発行

編 集 石川県県民文化局県民交流課統計情報室

発 行 石 川 県

〒920-8580 金沢市鞍月 1 丁目 1 番地

電話 (076) 225-1 3 4 1

FAX (076) 225-1 3 4 5

ホームページ <http://toukei.pref.ishikawa.jp/>

メールアドレス [toukei@pref.ishikawa.lg.jp](mailto:toukei@pref.ishikawa.lg.jp)

---

この冊子は再生紙を使用しています。

