

1 歴 代 知 事

代	氏 名	就任年月日	退任年月日	代	氏 名	就任年月日	退任年月日
	前 田 慶 寧	明 2. 6	(金沢藩知事)	29	田 寺 俊 信	昭 6. 1.20	昭 6.12.18
	前 田 利 邕	ゝ 2. 6	(大聖寺藩知事)	30	平 賀 周	ゝ 6.12.18	ゝ 7. 6.28
1	内 田 政 風	ゝ 4.11	明 8. 8.31	31	山 口 安 憲	ゝ 7. 6.28	ゝ 9. 4. 6
(1)	三 島 為 嗣	ゝ 4.11	(七尾県長官)	32	館 哲 二	ゝ 9. 4. 6	ゝ10. 1.15
(2)	兵 頭 正 懿	ゝ 4.12	ゝ 4.12	33	生 駒 高 常	ゝ10. 1.15	ゝ12. 2.10
2	桐 山 純 孝	ゝ 8. 4.27	ゝ12. 2.24	34	児 玉 政 介	ゝ12. 2.10	ゝ13. 1.11
3	千 坂 高 雅	ゝ12. 3. 3	ゝ16. 1.19	35	近 藤 駿 介	ゝ13. 1.11	ゝ14. 4.17
4	岩 村 高 俊	ゝ16. 1.19	ゝ19. 7.19	36	成 田 一 郎	ゝ14. 4.17	ゝ15. 1.19
5	岩 村 高 俊	ゝ19. 7.19	ゝ23. 5.21	37	土 居 章 平	ゝ15. 1.19	ゝ16. 1. 7
6	船 越 衛	ゝ23. 5.21	ゝ24. 4. 9	38	田 中 重 之	ゝ16. 1. 7	ゝ19. 8. 1
7	岩 山 敬 義	ゝ24. 4. 9	ゝ25. 1.13	39	平 井 章	ゝ19. 8. 1	ゝ20.10.27
8	武 井 守 正	ゝ25. 1.22	ゝ25. 2. 2	40	伊 藤 謹 二	ゝ20.10.27	ゝ21. 6. 8
9	鈴 木 大 亮	ゝ25. 3. 8	ゝ26. 3.22	41	広 岡 謙 二	ゝ21. 6. 8	ゝ22. 2. 4
10	三 間 正 弘	ゝ26. 4. 5	ゝ29.12.26	42	郡 祐 一	ゝ22. 2. 4	ゝ22. 4.12
11	古 沢 滋	ゝ29.12.26	ゝ31. 7. 7	43	柴 野 和喜夫	ゝ22. 4.12	ゝ26. 4. 4
12	志 波 三九郎	ゝ31. 7.16	ゝ33.10.31	44	柴 野 和喜夫	ゝ26. 4.30	ゝ30. 1.19
13	野 村 政 明	ゝ33.10.31	ゝ35. 5.12	45	田 谷 充 実	ゝ30. 2.24	ゝ34. 2.19
14	村 上 義 雄	ゝ35. 5.12	ゝ43. 6.14	46	田 谷 充 実	ゝ34. 2.20	ゝ38. 2.19
15	李 家 隆 介	ゝ43. 6.14	大元.12.30	47	中 西 陽 一	ゝ38. 2.20	ゝ42. 2.19
16	坂 仲 輔	大元.12.30	ゝ 3. 4.28	48	中 西 陽 一	ゝ42. 2.20	ゝ46. 2.19
17	熊 谷 喜一郎	ゝ 3. 4.28	ゝ 4. 4. 1	49	中 西 陽 一	ゝ46. 2.20	ゝ50. 2.19
18	大 田 政 弘	ゝ 4. 4. 1	ゝ 5.10.13	50	中 西 陽 一	ゝ50. 2.20	ゝ54. 2.19
19	土 岐 嘉 平	ゝ 5.10.13	ゝ10. 6. 3	51	中 西 陽 一	ゝ54. 2.20	ゝ58. 2.19
20	沢 田 牛 麿	ゝ10. 6. 3	ゝ11.10.26	52	中 西 陽 一	ゝ58. 2.20	ゝ62. 2.19
21	山 県 治 郎	ゝ11.10.26	ゝ12.10.25	53	中 西 陽 一	ゝ62. 2.20	平 3. 2.19
22	長谷川 久 一	ゝ12.10.25	ゝ13. 6.24	54	中 西 陽 一	平 3. 2.20	ゝ 6. 2. 2
23	長 延 連	ゝ13. 6.24	ゝ15. 9.28	55	谷 本 正 憲	ゝ 6. 3.29	ゝ10. 3.26
24	白 根 竹 介	ゝ15. 9.29	昭 2. 5.17	56	谷 本 正 憲	ゝ10. 3.27	ゝ14. 3.26
25	大 塚 惟 精	昭 2. 5.17	ゝ 2. 5.17	57	谷 本 正 憲	ゝ14. 3.27	ゝ18. 3.26
26	横 山 助 成	ゝ 2. 5.18	ゝ 2.11. 7	58	谷 本 正 憲	ゝ18. 3.27	ゝ22. 3.26
27	中 山 佐之助	ゝ 2.11. 7	ゝ 4. 7. 6	59	谷 本 正 憲	ゝ22. 3.27	
28	中 野 邦 一	ゝ 4. 7. 6	ゝ 6. 1.20				

注1 1代は参事、2代は権令、3代～5代は県令、6代以降は知事
 2 42代までは「地方長官たる知事等」(官選)であり43代以降は知事(公選)

録

2 藩 県 の 廃 置 分 合

藩 政 末 期	明 治 2 年 6 月 17 日		明 治 4 年		明 治 5 年 9 月 25 日	明 治 9 年 4 月 18 日	明 治 14 年 2 月 7 日	明 治 16 年 5 月 9 日
			7 月 14 日	11 月 20 日				
加 賀 藩	大聖寺藩 (支藩)	江沼郡	加賀	大聖寺藩—大聖寺県	金 沢 県	石 川 県		石川県→
		能美郡一部						
	能美郡大部	金 沢 藩—金 沢 県		七 尾 県	石 川 県			
	石川郡							
河北郡	能登	金 沢 藩—金 沢 県	七 尾 県	石 川 県				
羽咋郡								
		鹿島郡	越中	新 川 県	新 川 県	富 山 県→		
		鳳至郡						
		珠洲郡	富 山 藩—富 山 県	新 川 県	新 川 県	富 山 県→		
		射水郡						
	富 山 藩 (支藩)	礪波郡	富 山 藩—富 山 県	新 川 県	新 川 県	富 山 県→		
							新川郡大部	
		新川郡一部	富 山 藩—富 山 県	新 川 県	新 川 県	富 山 県→		
		婦負郡						
				越 前	坂井、南条 丹生、足羽 大野、今立 吉田の七郡	福井県→		
幕 府 領	白山麓	能美郡一部	本保県	足羽県 石川県	石 川 県			
		石川郡一部						
	能登	羽咋郡一部	高山県	七尾県	石 川 県			
		鹿島郡一部						
		鳳至郡一部	高山県	七尾県	石 川 県			
		珠洲郡一部						

3 都 道 府

年次及び 都道府県別	土 地 及 び 人 口				
	総面積	総人口	性 別		出生数
			男	女	
平成20年	377,943	128,084	62,422	65,662	1,091,156
21	377,947	128,032	62,358	65,674	1,070,035
22	377,950	128,057	62,328	65,730	1,071,304
23	377,955	127,799	62,184	65,615	1,050,806
24	377,960	127,515	62,029	65,486	1,037,231
北海道	83,457	5,460	2,576	2,884	38,686
青森	9,645	1,350	634	715	9,168
岩手	15,279	1,303	623	680	9,276
宮城	6,862	2,325	1,131	1,194	18,707
秋田	11,636	1,063	498	564	6,543
山形	6,652	1,152	553	599	8,212
福島	13,783	1,962	954	1,007	13,770
茨城	6,096	2,943	1,467	1,476	22,896
栃木	6,408	1,992	989	1,002	15,973
群馬	6,362	1,992	980	1,012	14,914
埼玉県	3,768	7,212	3,612	3,600	56,943
千葉県	5,082	6,195	3,084	3,111	48,881
東京都	2,104	13,230	6,536	6,694	107,401
神奈川県	2,416	9,067	4,543	4,524	75,477
新潟県	10,364	2,347	1,135	1,212	17,476
富山県	2,046	1,082	522	560	7,880
石川県	4,186	1,163	562	601	9,544
福山	4,190	799	387	412	6,712
山梨	4,201	852	417	435	6,336
長野	13,105	2,132	1,037	1,095	16,661
岐阜	9,768	2,061	998	1,064	16,496
静岡県	7,255	3,735	1,839	1,895	30,810
愛知県	5,116	7,427	3,711	3,716	67,913
滋賀	5,762	1,840	896	944	14,729
京都府	3,767	1,415	699	716	13,236
大阪府	4,613	2,625	1,259	1,366	20,111
兵庫県	1,901	8,856	4,274	4,582	73,012
奈良	8,396	5,571	2,663	2,908	46,436
和歌山	3,691	1,390	657	733	10,565
鳥取	4,726	988	464	523	7,424
島根	3,507	582	277	304	4,771
岡山	6,708	707	338	368	5,585
広島	7,010	1,936	929	1,007	16,279
山口	8,480	2,848	1,374	1,474	24,846
徳島	6,114	1,431	675	756	10,797
香川県	4,147	776	368	407	5,744
愛媛	1,862	989	477	512	8,161
高松	5,679	1,415	666	749	11,130
福岡	7,105	752	353	399	5,266
佐賀	4,847	5,085	2,400	2,686	45,815
長崎	2,440	843	397	446	7,440
熊本	4,106	1,408	657	750	11,723
大分	7,268	1,807	849	958	15,996
宮崎	5,100	1,185	560	625	9,650
鹿児島	6,795	1,126	529	597	9,858
沖縄	9,045	1,690	790	900	14,841
調査期日等	24.10.1	24.10.1	24.10.1	24.10.1	24年

資料 総面積…国土交通省国土地理院「平成24年全国都道府県市区町村別面積調」※の都県の面積地には、都県にまたがる境界未定
 総人口…総務省統計局「推計人口」（平成19年～21年は総務省統計局「22年国勢調査結果による補間補正人口」）
 出生数、死亡数…厚生労働省統計情報部「人口動態統計（年報）」全国には外国及び不詳の人数を含むので、個々の合計とは
 事業所…総務省統計局、経済産業省「経済センサス活動調査」事業所数・従業者数は民営事業所で事業内容等不詳を除いてあ
 農家数、農家人口、農業就業人口…農林水産省統計部「農業構造動態調査」※平成22年値は「2010年世界農林業センサス」に

県 勢 一 覧

死 亡 数	事 業 所		農 林 水 産 業			
	事業所数	従業者数	販 売		農 家	
			農 家 数	戸	農 家 人 口	農 業 就 業 人 口
人		人		戸	人	人
1,142,407	…	…	…	…	…	…
1,141,865	5,886,193	58,442,129	…	…	…	…
1,197,012	…	…	1,631,206	…	6,503,219	2,605,736
1,253,066	…	…	…	…	…	…
1,256,359	5,453,635	55,838,266	1,503,900	…	5,864,800	2,513,600
58,066	231,549	2,159,641	41,900	…	162,000	106,800
17,294	59,346	503,372	38,300	…	156,700	74,100
16,072	57,551	509,979	49,300	…	198,400	78,300
22,101	92,769	955,780	42,500	…	182,000	66,700
14,856	50,817	418,749	43,400	…	174,600	65,200
14,752	57,963	479,223	36,300	…	159,400	63,400
23,418	86,171	782,854	59,900	…	254,000	93,300
30,009	118,063	1,216,659	66,200	…	274,900	107,700
20,784	89,194	865,025	44,800	…	188,600	75,500
21,169	93,556	878,540	29,400	…	111,200	53,100
59,137	244,825	2,492,294	42,100	…	164,600	72,000
53,206	190,239	2,042,622	48,600	…	196,700	87,200
109,194	627,357	8,657,850	6,600	…	26,300	13,500
71,996	290,603	3,370,857	14,500	…	59,200	32,400
28,083	117,675	1,033,451	61,500	…	257,700	98,200
12,754	53,523	504,000	19,100	…	80,700	26,400
12,223	61,710	538,709	15,700	…	61,900	20,800
8,795	42,815	372,509	16,600	…	72,300	20,200
9,555	44,084	367,195	19,100	…	64,200	32,100
24,474	108,638	923,685	57,900	…	217,900	95,900
21,531	102,073	882,086	34,500	…	147,100	50,000
38,194	178,399	1,736,184	36,500	…	153,800	67,700
61,354	316,912	3,637,298	40,400	…	171,100	76,900
19,210	79,050	795,969	29,600	…	119,400	42,900
12,221	55,469	590,842	23,400	…	99,400	34,300
25,416	117,884	1,118,404	19,500	…	72,800	30,500
80,472	408,713	4,334,776	10,100	…	40,000	16,900
53,657	218,877	2,173,594	51,500	…	197,700	69,200
13,656	46,711	427,579	14,100	…	57,100	24,900
12,435	49,196	376,733	22,100	…	81,300	42,000
7,074	26,227	226,944	19,800	…	75,500	30,400
9,513	36,300	293,487	22,400	…	88,100	31,100
21,181	81,438	805,627	42,900	…	155,800	66,800
29,273	129,504	1,287,533	32,500	…	109,100	46,600
18,231	63,381	584,608	24,500	…	76,600	35,600
9,781	37,436	306,064	19,800	…	74,700	35,600
11,369	48,381	426,402	23,000	…	90,200	35,000
17,216	65,491	576,727	29,100	…	95,400	49,100
10,142	36,771	281,770	17,200	…	59,300	32,200
48,957	212,017	2,174,722	39,300	…	149,700	69,300
9,676	37,998	349,694	17,400	…	72,900	31,600
16,784	63,275	551,755	23,300	…	93,400	42,100
20,565	76,153	701,614	43,400	…	170,700	83,200
14,050	54,159	485,108	28,300	…	95,000	42,800
13,051	53,060	450,481	29,100	…	96,800	53,100
21,281	77,335	674,469	42,500	…	116,100	68,900
10,626	62,977	514,802	13,800	…	42,000	21,700
24年	24.2.1	24.2.1	24.2.1	…	24.2.1	24.2.1

地域を含まないため、合計しても総面積に一致しない。

一致しない。
る。
よる。

3 都 道 府 県

年次及び 都道府県別	農 林 水 産 業				工 業 事業所数
	耕 地 面 積				
	計	田	普通畑	樹園地	
平成 20 年	4,628,000	2,516,000	1,171,000	319,700	263,061
21	4,609,000	2,506,000	1,169,000	314,700	235,817
22	4,593,000	2,496,000	1,169,000	310,600	224,403
23	4,561,000	2,474,000	1,165,000	306,700	r 233,186
24	4,549,000	2,469,000	1,164,000	303,200	216,262
北海道	1,153,000	224,000	414,200	2,950	5,716
青森	156,500	83,400	34,600	23,200	1,514
岩手	152,600	95,000	25,800	3,720	2,206
宮城	127,800	103,700	16,700	1,430	2,699
秋田	150,100	130,700	11,900	2,490	2,002
山形	122,500	96,500	12,400	10,900	2,797
福島	144,600	100,700	31,000	7,250	3,893
茨城	173,800	99,800	66,500	7,110	5,818
栃木	126,000	97,800	23,100	2,480	4,590
群馬	73,900	27,600	41,000	3,660	5,420
埼玉県	78,300	43,200	31,600	3,350	12,184
千葉県	128,000	74,900	49,000	3,610	5,454
東京都	7,500	292	5,470	1,670	14,040
神奈川県	20,100	3,970	12,100	3,960	8,910
新潟県	173,100	153,200	16,400	2,490	5,725
富山県	59,200	56,800	1,370	751	2,894
石川県	42,900	35,800	5,190	1,320	3,110
福山	40,800	37,000	2,740	777	2,391
山梨	24,600	8,140	5,000	10,600	2,036
長野	110,900	55,000	36,600	15,900	5,470
岐阜県	57,600	44,200	8,540	3,710	6,401
静岡県	69,700	23,200	16,000	29,300	10,431
愛知県	78,300	44,300	27,600	5,990	17,840
滋賀	61,100	45,900	8,780	6,430	3,893
京都府	53,200	49,000	3,050	1,060	2,822
大阪府	31,800	24,800	3,830	3,030	4,745
兵庫県	13,700	9,850	1,720	2,140	19,073
奈良	76,100	69,600	4,370	1,750	9,294
和歌山	22,400	16,100	2,550	3,740	2,270
鳥取	34,700	10,300	2,520	21,800	1,968
島根	35,000	23,800	8,550	1,820	876
岡山	38,000	30,500	5,350	1,690	1,324
広島	67,900	52,900	10,300	3,880	3,661
山口	57,300	42,300	7,950	6,180	5,346
徳島	49,500	40,200	5,640	3,290	1,951
香川県	30,800	20,600	5,740	4,320	1,363
愛媛	31,700	26,200	2,300	3,150	2,206
高松	52,600	23,800	6,520	22,100	2,432
福岡	28,500	21,400	3,070	3,850	1,139
佐賀	85,400	67,400	7,890	9,900	5,956
長崎	54,000	43,600	4,390	5,960	1,476
熊本	50,500	23,400	20,100	6,650	1,935
熊大	116,100	70,400	22,800	16,100	2,234
宮崎	57,200	40,500	9,190	4,750	1,641
鹿児島	68,700	37,300	25,500	4,860	1,547
鹿嶋	122,400	39,300	66,800	14,000	2,333
沖縄	38,900	851	30,100	1,980	1,236
調査期日等	24.7.15	24.7.15	24.7.15	24.7.15	24.12.31

資料 耕地面積…農林水産省統計部「耕地及び作付面積統計」 耕地面積の面積計から田、普通畑、樹園地を差し引いたものは「牧
 工業…経済産業省「工業統計概要版」
 商業…経済産業省「商業統計」
 賃金…厚生労働省「毎月勤労統計調査地方調査」（事業所規模5人以上）

勢 一 覧 (つづき)

(従業者4人以上の事業所)		商 業 (飲食店除く)			賃 金
従業者数	製 造 品 出 荷 額 等	事業所数	従業者数	年間販売額	1人平均月間 現金給与総額
	人 百万円		人	百万円	円
8,364,607	335,578,825	(1,472,658)	(11,105,669)	(548,237,119)	331,300
7,735,789	265,259,031	315,294
7,663,847	289,107,683	317,321
r 7,472,111	r 284,968,753	316,792
7,425,339	288,727,639	314,127
166,429	6,139,425	58,236	463,793	17,819,365	270,077
56,037	1,492,347	18,672	119,221	3,310,311	252,984
81,870	2,229,565	17,922	110,081	3,188,084	267,980
104,456	3,424,202	29,498	230,396	10,601,386	296,964
62,591	1,123,642	15,665	92,958	2,470,794	252,284
99,063	2,396,586	16,906	99,082	2,702,748	264,680
151,481	4,552,605	26,124	164,752	4,670,152	295,212
266,106	11,097,744	31,248	214,725	6,869,837	304,331
189,178	7,434,120	23,991	159,909	5,650,308	304,539
194,565	7,452,663	24,771	169,896	6,830,048	294,391
372,308	12,139,338	56,427	467,022	15,153,850	280,242
198,787	12,388,483	48,596	414,626	12,322,192	288,735
292,976	8,198,209	149,965	1,574,020	182,211,327	405,792
367,168	17,461,302	67,716	605,617	20,946,950	327,678
180,900	4,366,451	34,087	214,156	7,185,195	289,161
118,042	3,312,466	16,409	97,614	3,297,996	293,818
92,296	2,433,356	16,564	107,999	4,157,618	282,122
67,394	1,934,383	12,021	73,751	2,230,298	287,502
70,688	2,014,287	11,280	68,580	1,899,724	282,692
187,888	5,087,805	27,362	183,819	5,832,187	293,129
192,161	5,008,158	27,006	176,723	4,760,601	274,480
393,687	15,707,724	47,394	317,092	11,054,615	307,758
769,395	40,033,226	80,001	694,512	43,443,249	327,693
187,837	10,136,969	21,602	145,169	3,940,384	310,261
144,584	6,291,238	14,008	103,138	2,516,575	309,859
134,016	4,646,151	34,767	249,668	7,396,170	279,066
455,018	16,022,741	107,650	913,217	61,660,209	336,238
349,687	14,347,022	61,597	434,283	13,269,264	299,878
62,750	1,757,630	13,460	93,360	2,126,234	262,429
50,181	2,867,488	14,871	82,554	1,866,101	283,898
30,943	688,654	7,770	50,030	1,348,156	259,522
40,959	978,819	10,782	59,793	1,421,377	269,177
142,603	7,628,040	23,097	160,901	5,181,731	302,256
204,366	8,342,810	35,839	262,675	11,868,449	294,758
91,304	6,086,021	20,010	124,572	3,548,663	295,572
47,600	1,680,331	10,982	62,825	1,661,534	292,138
68,999	2,984,516	13,983	93,172	3,980,519	298,307
77,131	4,029,816	19,600	119,974	3,537,416	269,191
24,186	494,475	11,702	66,062	1,593,153	283,188
213,005	8,333,733	64,043	479,210	22,126,399	292,947
58,193	1,636,946	11,969	71,221	1,835,911	264,496
58,017	1,775,007	20,413	118,872	3,024,321	256,605
91,189	2,490,354	22,976	150,135	3,950,340	274,948
67,301	4,261,493	16,218	100,651	2,557,027	256,922
55,566	1,437,069	15,674	95,939	2,586,434	246,801
70,699	1,763,393	23,858	140,281	4,026,665	248,673
23,739	618,838	17,926	107,623	2,605,252	242,857
24.12.31	24.12.31	19.6.1	19.6.1	18.4~19.3	24年

草地」である。

3 都 道 府 県

年 次 及 び 都 道 府 県 別	教 育				
	小 学 校			中 学 校	
	学 校 数	児 童 数	教 員 数	学 校 数	生 徒 数
平 成 20 年	22,476	7,121,781	419,309	10,915	3,592,378
21	22,258	7,063,606	419,518	10,864	3,600,323
22	22,000	6,993,376	419,776	10,815	3,558,166
23	21,721	6,887,292	419,467	10,751	3,573,821
24	21,460	6,764,619	418,707	10,699	3,552,663
北 海 道	1,176	265,023	19,603	662	141,516
青 森 県	323	69,759	5,148	170	39,374
岩 手 県	372	68,004	5,303	189	37,079
宮 城 県	438	123,975	8,117	220	64,906
秋 田 県	237	49,468	3,727	125	28,084
山 形 県	309	61,132	4,442	114	32,587
福 茨 群 県	491	103,324	7,346	245	58,026
茨 城 県	555	161,554	10,316	243	85,469
栃 木 県	393	109,757	7,059	174	56,245
群 馬 県	333	111,769	7,015	176	58,045
埼 千 奈 豆 神 奈 川 新 潟	822	385,264	20,142	449	196,960
東 京 県	847	329,632	18,310	408	165,610
神 奈 川 県	1,363	586,412	32,246	819	311,758
新 潟 県	892	475,519	24,799	481	236,734
富 石 福 山 長 岐 静 愛 三 滋	525	120,812	8,626	241	64,445
山 川 井 梨 野	199	57,959	3,682	83	30,364
山 川 井 梨 野	231	64,137	4,238	101	33,622
山 川 井 梨 野	207	45,023	3,181	85	24,086
山 川 井 梨 野	195	46,329	3,220	99	25,466
山 川 井 梨 野	385	119,583	7,522	198	63,310
岐 静 愛 三 滋	377	117,728	7,430	197	62,055
岐 静 愛 三 滋	523	205,222	11,466	295	106,995
岐 静 愛 三 滋	985	423,742	22,983	440	220,898
岐 静 愛 三 滋	417	102,580	7,152	183	54,143
岐 静 愛 三 滋	233	84,910	5,292	107	43,221
京 大 兵 奈 和 歌 山 鳥 島 岡 広 山	428	135,428	8,744	204	72,382
京 大 兵 奈 和 歌 山 鳥 島 岡 広 山	1,039	471,301	26,973	532	253,485
京 大 兵 奈 和 歌 山 鳥 島 岡 広 山	802	308,950	18,571	392	162,116
京 大 兵 奈 和 歌 山 鳥 島 岡 広 山	219	75,458	4,936	117	41,693
京 大 兵 奈 和 歌 山 鳥 島 岡 広 山	278	52,139	3,881	138	29,663
鳥 島 岡 広 山	140	31,737	2,566	65	16,389
鳥 島 岡 広 山	230	37,064	3,279	105	19,560
鳥 島 岡 広 山	423	107,305	7,263	172	56,327
鳥 島 岡 広 山	549	156,289	9,476	280	81,299
鳥 島 岡 広 山	343	73,830	5,203	176	38,868
德 香 愛 高 福 佐 長 熊 大 宮	253	39,400	3,252	96	21,132
德 香 愛 高 福 佐 長 熊 大 宮	185	55,155	3,693	82	28,654
德 香 愛 高 福 佐 長 熊 大 宮	333	74,634	5,305	141	38,588
德 香 愛 高 福 佐 長 熊 大 宮	255	37,294	3,187	134	20,098
德 香 愛 高 福 佐 長 熊 大 宮	767	275,748	16,041	375	142,711
佐 長 熊 大 宮	181	49,369	3,353	103	27,248
佐 長 熊 大 宮	383	76,916	5,518	199	42,584
佐 長 熊 大 宮	408	99,958	7,044	183	52,688
佐 長 熊 大 宮	309	62,256	4,561	143	32,893
佐 長 熊 大 宮	253	63,067	4,172	147	33,722
鹿 児 島 沖 縄	576	93,298	7,548	254	49,158
鹿 児 島 沖 縄	278	99,406	5,776	157	50,407
調 査 期 日 等	24.5.1	24.5.1	24.5.1	24.5.1	24.5.1

資料 教育…文部科学省「学校基本調査報告書」
医療…厚生労働省「医師、歯科医師、薬剤師調査」及び「衛生行政業務報告」

勢 一 覧 (つづき)

校	育			医 療	
	高 等 学 校	学 校 数	生 徒 数	教 員 数	医 師 数
人	校	人	人	人	人
249,509	5,243	3,367,489	241,226	286,699	1,252,224
250,771	5,183	3,347,311	239,342
250,899	5,116	3,368,693	238,929	295,049	1,320,114
253,104	5,060	3,349,255	237,526
253,753	5,022	3,355,609	237,224	303,268	1,373,521
12,406	297	139,147	11,152	12,853	74,841
3,322	85	40,037	3,258	2,639	17,509
3,346	81	37,533	3,109	2,603	15,890
4,921	100	62,424	4,628	5,358	23,964
2,370	59	28,724	2,382	2,308	13,462
2,537	64	33,511	2,660	2,598	13,521
4,708	112	57,343	4,505	3,685	22,292
6,295	123	79,826	5,764	5,172	27,036
4,283	80	55,316	3,812	4,301	20,741
4,211	82	54,133	3,897	4,458	23,415
12,238	201	177,631	11,246	11,143	52,986
10,750	185	151,537	9,649	11,075	46,433
19,209	432	315,341	18,951	41,498	105,713
14,577	236	201,387	12,341	18,291	67,538
5,173	106	63,642	4,725	4,580	26,615
2,152	53	29,279	2,344	2,689	14,456
2,370	56	32,352	2,507	3,245	15,656
1,889	40	23,748	1,838	1,975	10,819
1,971	44	27,319	2,043	1,909	9,291
4,892	104	60,331	4,601	4,723	24,648
4,560	81	57,276	4,105	4,147	21,945
6,962	144	101,507	7,039	7,241	34,852
13,589	220	194,965	12,256	15,550	66,406
4,175	72	50,645	3,814	3,783	19,694
3,053	58	38,954	2,806	3,048	13,788
5,391	104	71,903	5,254	8,195	29,443
16,728	261	232,159	14,987	23,878	88,066
10,920	213	144,054	10,276	13,251	57,044
3,050	53	37,866	2,646	3,132	13,440
2,470	51	29,203	2,325	2,765	12,687
1,485	31	16,377	1,414	1,745	8,287
1,946	50	19,580	1,815	1,946	10,763
4,144	90	54,925	4,026	5,618	25,441
5,513	129	75,275	5,424	7,297	38,721
3,251	85	36,042	3,006	3,662	21,993
1,912	39	20,602	1,792	2,441	11,987
2,152	42	26,111	2,175	2,705	14,035
3,116	67	36,829	2,911	3,584	20,706
2,263	47	20,746	2,086	2,224	13,304
9,707	165	133,531	8,574	15,150	70,488
2,273	45	26,240	2,185	2,206	14,087
3,542	79	42,495	3,343	4,065	23,734
4,177	82	51,113	3,937	5,035	30,345
2,729	64	33,746	2,741	3,164	18,972
2,877	54	34,364	2,703	2,709	19,395
4,511	92	50,232	4,433	4,227	29,984
3,637	64	48,308	3,739	3,397	17,088
24.5.1	24.5.1	24.5.1	24.5.1	24.12.31	24.12.31

4 石川県行政機構図

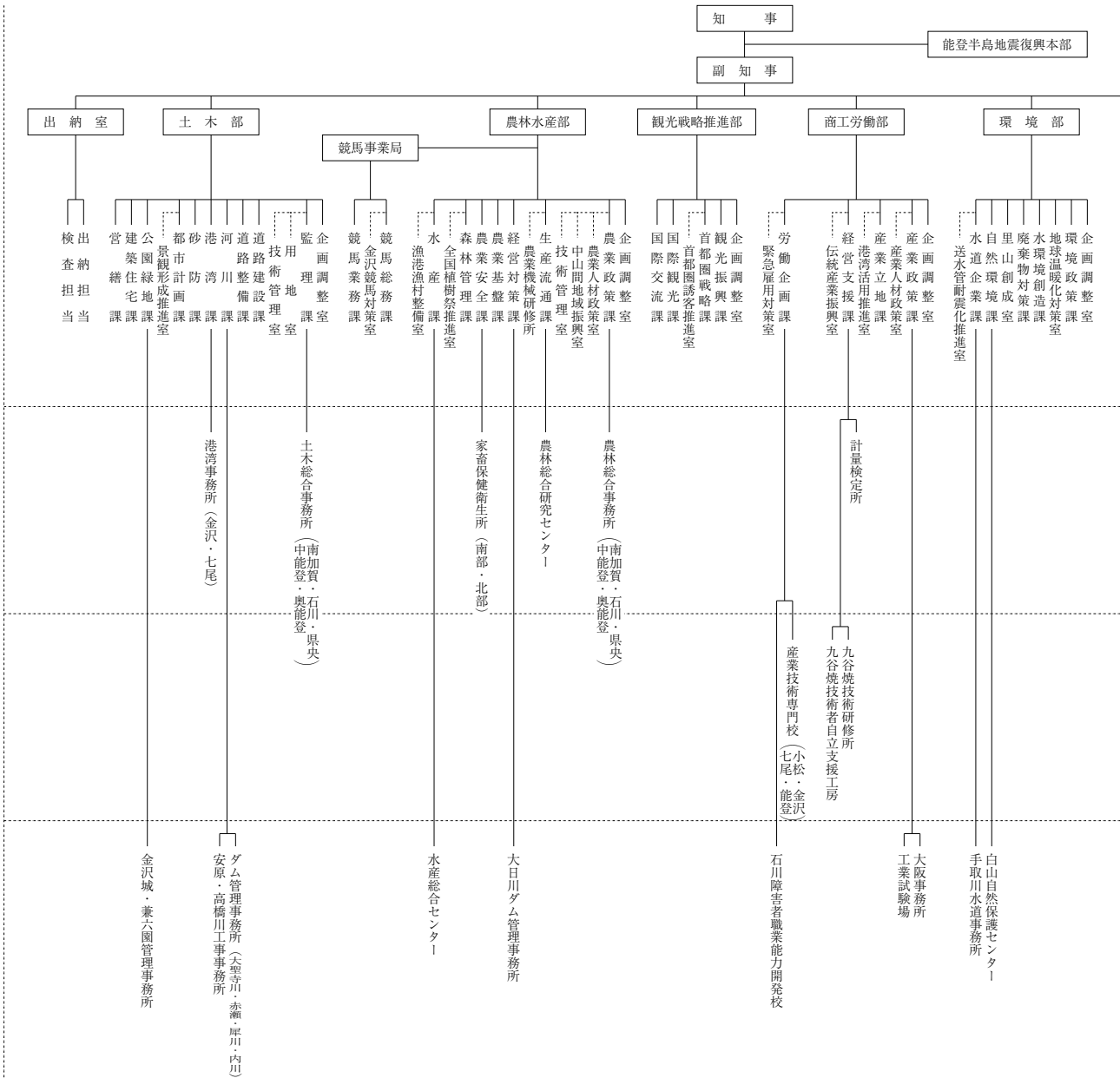

(平成25年4月1日現在)

知事部局	部	8
	局	2
	監室等	4
	分課	75
	係	5
	グループ	218
	分課内の室及び事業所	30
	行政機関	30
	公の施設を管理する機関	18
	その他の機関	25
計	73	

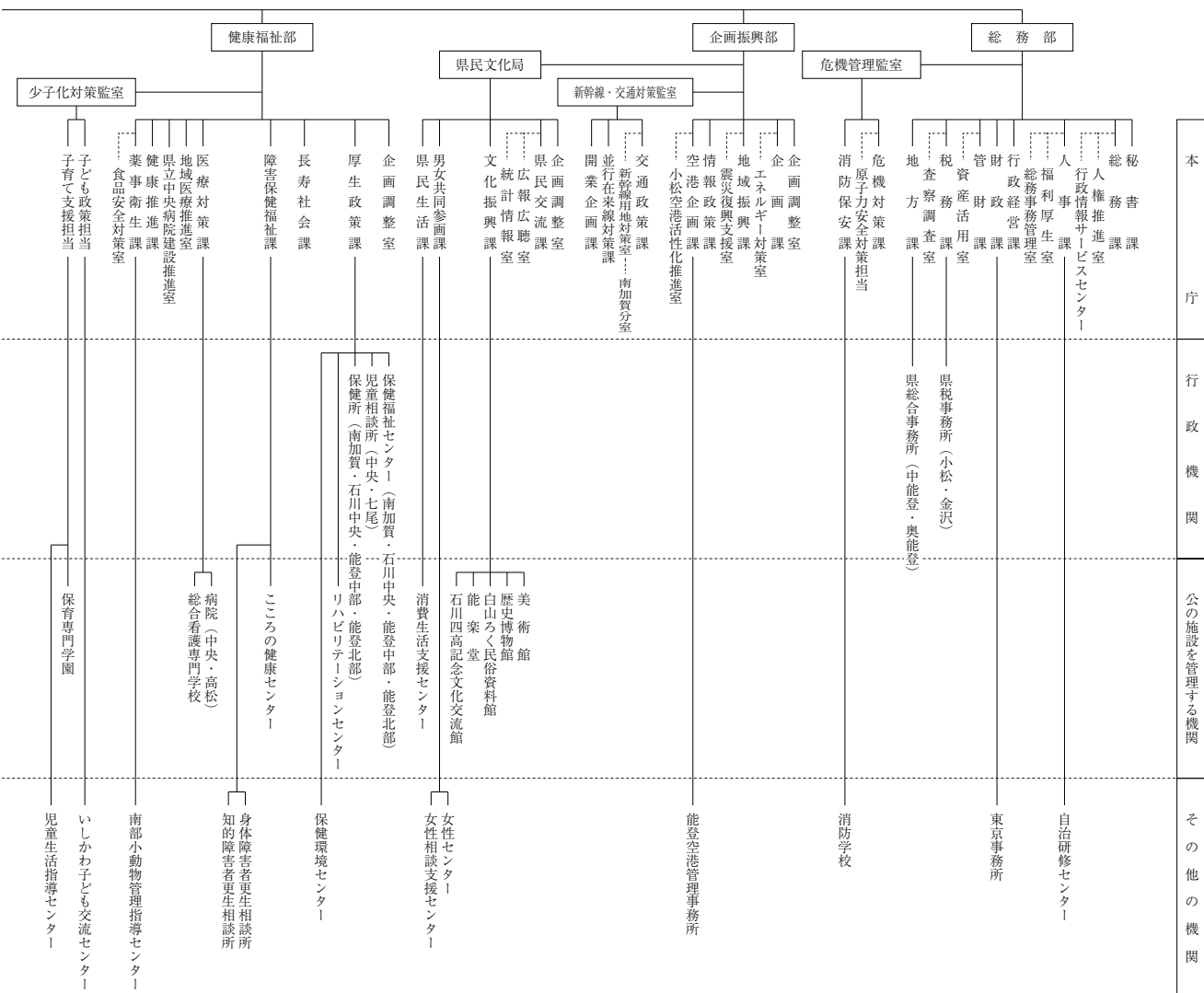

本庁
行政機関
公の施設を管理する機関
その他の機関

(議会及び各種行政委員会事務局)

