

## 1 歴 代 知 事

代	氏 名	就任年月日	退任年月日	代	氏 名	就任年月日	退任年月日
	前 田 慶 寧	明 2. 6	(金沢藩知事)	30	平 賀 周	〃 6.12.18	〃 7. 6.28
	前 田 利 邕	〃 2. 6	(大聖寺藩知事)	31	山 口 安 憲	〃 7. 6.28	〃 9. 4. 6
1	内 田 政 風	〃 4.11	明 8. 8.31	32	館 哲 二	〃 9. 4. 6	〃10. 1.15
(1)	三 島 為 嗣	〃 4.11	(七尾県長官) 〃 4.12	33	生 駒 高 常	〃10. 1.15	〃12. 2.10
(2)	兵 頭 正 懿	〃 4.12	〃 5. 9	34	児 玉 政 介	〃12. 2.10	〃13. 1.11
2	桐 山 純 孝	〃 8. 4.27	〃12. 2.24	35	近 藤 駿 介	〃13. 1.11	〃14. 4.17
3	千 坂 高 雅	〃12. 3. 3	〃16. 1.19	36	成 田 一 郎	〃14. 4.17	〃15. 1.19
4	岩 村 高 俊	〃16. 1.19	〃19. 7.19	37	土 居 章 平	〃15. 1.19	〃16. 1. 7
5	岩 村 高 俊	〃19. 7.19	〃23. 5.21	38	田 中 重 之	〃16. 1. 7	〃19. 8. 1
6	船 越 衛	〃23. 5.21	〃24. 4. 9	39	平 井 章	〃19. 8. 1	〃20.10.27
7	岩 山 敬 義	〃24. 4. 9	〃25. 1.13	40	伊 藤 謹 二	〃20.10.27	〃21. 6. 8
8	武 井 守 正	〃25. 1.22	〃25. 2. 2	41	広 岡 謙 二	〃21. 6. 8	〃22. 2. 4
9	鈴 木 大 亮	〃25. 3. 8	〃26. 3.22	42	郡 祐 一	〃22. 2. 4	〃22. 4.12
10	三 間 正 弘	〃26. 4. 5	〃29.12.26	43	柴 野 和喜夫	〃22. 4.12	〃26. 4. 4
11	古 沢 滋	〃29.12.26	〃31. 7. 7	44	柴 野 和喜夫	〃26. 4.30	〃30. 1.19
12	志 波 三九郎	〃31. 7.16	〃33.10.31	45	田 谷 充 実	〃30. 2.24	〃34. 2.19
13	野 村 政 明	〃33.10.31	〃35. 5.12	46	田 谷 充 実	〃34. 2.20	〃38. 2.19
14	村 上 義 雄	〃35. 5.12	〃43. 6.14	47	中 西 陽 一	〃38. 2.20	〃42. 2.19
15	李 家 隆 介	〃43. 6.14	大元.12.30	48	中 西 陽 一	〃42. 2.20	〃46. 2.19
16	坂 仲 輔	大元.12.30	〃 3. 4.28	49	中 西 陽 一	〃46. 2.20	〃50. 2.19
17	熊 谷 喜一郎	〃 3. 4.28	〃 4. 4. 1	50	中 西 陽 一	〃50. 2.20	〃54. 2.19
18	大 田 政 弘	〃 4. 4. 1	〃 5.10.13	51	中 西 陽 一	〃54. 2.20	〃58. 2.19
19	土 岐 嘉 平	〃 5.10.13	〃10. 6. 3	52	中 西 陽 一	〃58. 2.20	〃62. 2.19
20	沢 田 牛 麿	〃10. 6. 3	〃11.10.26	53	中 西 陽 一	〃62. 2.20	平 3. 2.19
21	山 県 治 郎	〃11.10.26	〃12.10.25	54	中 西 陽 一	平 3. 2.20	〃 6. 2. 2
22	長谷川 久 一	〃12.10.25	〃13. 6.24	55	谷 本 正 憲	〃 6. 3.29	〃10. 3.26
23	長 延 連	〃13. 6.24	〃15. 9.28	56	谷 本 正 憲	〃10. 3.27	〃14. 3.26
24	白 根 竹 介	〃15. 9.29	昭 2. 5.17	57	谷 本 正 憲	〃14. 3.27	〃18. 3.26
25	大 塚 惟 精	昭 2. 5.17	〃 2. 5.17	58	谷 本 正 憲	〃18. 3.27	〃22. 3.26
26	横 山 助 成	〃 2. 5.18	〃 2.11. 7	59	谷 本 正 憲	〃22. 3.27	〃26. 3.26
27	中 山 佐之助	〃 2.11. 7	〃 4. 7. 6	60	谷 本 正 憲	〃26. 3.27	〃30. 3.26
28	中 野 邦 一	〃 4. 7. 6	〃 6. 1.20	61	谷 本 正 憲	〃30. 3.27	
29	田 寺 俊 信	昭 6. 1.20	昭 6.12.18				

注1 1代は参事、2代は権令、3代～5代は県令、6代以降は知事  
 2 42代までは「地方長官たる知事等」(官選)であり43代以降は知事(公選)



## 3 都 道 府

年次及び 都道府県別	土 地 及 び 人 口				
	総面積	総人口	性 別		出生数
			男	女	
平成 26 年	377,972	127,237	61,901	65,336	1,003,539
27	377,971	127,095	61,842	65,253	1,005,677
28	377,972	126,933	61,766	65,167	976,978
29	377,974	126,706	61,655	65,051	946,065
30	<b>377,974</b>	<b>126,443</b>	<b>61,532</b>	<b>64,911</b>	<b>946,065</b>
北海道	83,424	5,286	2,489	2,797	34,040
青森	9,646	1,263	593	670	8,035
岩手	15,275	1,241	598	643	8,175
宮城	7,282	2,316	1,132	1,184	16,648
秋田	11,638	981	461	520	5,396
山形	9,323	1,090	526	565	7,259
福島	13,784	1,864	923	941	13,217
茨城	6,097	2,877	1,435	1,442	20,431
栃木	6,408	1,946	969	977	14,029
群馬	6,362	1,952	965	987	13,279
埼玉県	3,798	7,330	3,658	3,672	53,069
千葉県	5,158	6,255	3,105	3,150	44,054
東京都	2,194	13,822	6,802	7,020	108,990
神奈川県	2,416	9,177	4,576	4,601	68,131
新潟	12,584	2,246	1,088	1,157	14,967
富山	4,248	1,050	510	541	7,178
石川	<b>4,186</b>	<b>1,143</b>	<b>555</b>	<b>589</b>	<b>8,696</b>
福山	4,191	774	376	398	5,856
山梨	4,465	817	400	417	5,705
長野	13,562	2,063	1,006	1,057	14,519
岐阜	10,621	1,997	968	1,029	14,039
静岡県	7,777	3,659	1,803	1,856	26,261
愛知	5,173	7,537	3,770	3,767	62,436
三重	5,774	1,791	874	917	12,663
滋賀	4,017	1,412	697	715	11,598
京都府	4,612	2,591	1,238	1,353	18,521
大阪府	1,905	8,813	4,232	4,581	66,602
兵庫県	8,401	5,484	2,614	2,870	41,605
奈良	3,691	1,339	631	708	8,965
和歌山	4,725	935	440	495	6,464
鳥取	3,507	560	268	293	4,310
島根	6,708	680	328	352	5,109
岡山	7,114	1,898	912	986	14,910
広島	8,480	2,817	1,367	1,450	22,150
山口	6,113	1,370	650	720	9,455
徳島	4,147	736	351	385	5,182
香川県	1,877	962	466	496	7,387
愛媛	5,676	1,352	639	713	9,569
高松	7,104	706	333	373	4,837
福岡	4,987	5,107	2,416	2,691	43,438
佐賀	2,441	819	388	432	6,743
長門	4,131	1,341	631	710	10,558
熊本	7,410	1,757	829	928	14,657
大分	6,341	1,144	542	602	8,658
宮崎	7,735	1,081	509	572	8,797
鹿児島	9,187	1,614	758	856	13,209
沖縄	2,281	1,448	712	736	16,217
調査期日等	30.10.1	30.10.1	30.10.1	30.10.1	29年

資料 総面積…国土交通省国土地理院「平成30年全国都道府県市区町村別面積調」※の都県の面積には、都県にまたがる境界未定地  
 総人口…総務省統計局「平成27年国勢調査人口等基本集計結果」(平成26年は総務省統計局「平成27年国勢調査結果による補  
 出生数、死亡数…厚生労働省統計情報部「人口動態統計(年報)」全国には外国及び不詳の人数を含むので、個々の合計とは  
 事業所…総務省統計局・経済産業省「平成24年経済センサス-活動調査」、「平成28年経済センサス-活動調査」、総務省統計  
 農家数、農家人口、農業就業人口…平成23~26年は農林水産省統計部「農業構造動態調査」、平成27年は農林水産省「2015年

## 県 勢 一 覧

死 亡 数	事 業 所		農 林 水 産 業			
	事業所数	従業者数	販 売		農 家	
			農 家 数	戸	農 家 人 口	農 業 就 業 人 口
人		人			人	人
1,273,004	5,541,634	57,427,704	1,411,600	5,387,800	2,265,600	
1,290,444	...	...	1,329,591	4,880,368	2,096,662	
1,307,748	5,340,783	56,872,826	...	...	...	
1,340,397	...	...	...	...	...	
<b>1,340,397</b>	...	...	...	...	...	
62,417	224,718	2,165,925	38,086	143,404	96,557	
17,575	58,116	498,988	34,866	130,834	64,746	
17,232	58,415	525,264	45,254	173,476	70,357	
23,876	97,974	1,006,886	37,533	152,162	54,315	
15,425	48,769	413,719	37,810	145,046	54,827	
15,331	55,778	475,435	32,355	135,002	53,692	
24,778	85,960	806,130	52,270	212,372	77,703	
32,260	115,007	1,233,534	57,239	221,633	89,594	
21,829	86,088	878,756	39,810	156,358	61,971	
22,585	90,231	900,921	25,520	90,355	44,006	
65,764	240,542	2,575,544	36,743	133,601	58,575	
59,009	188,740	2,114,259	44,039	167,666	73,410	
116,451	621,671	9,005,511	5,623	20,996	10,986	
80,352	287,942	3,464,316	12,685	48,082	24,195	
29,323	112,948	1,025,630	54,409	217,998	79,324	
13,161	51,785	504,554	16,744	67,058	21,043	
<b>12,727</b>	<b>59,770</b>	<b>541,030</b>	<b>13,048</b>	<b>47,781</b>	<b>17,508</b>	
9,347	41,644	377,238	15,245	63,487	18,509	
9,678	42,387	366,320	17,020	54,593	27,736	
25,665	106,030	928,421	51,777	185,033	82,922	
22,964	98,527	880,780	28,511	113,037	38,736	
41,078	172,031	1,712,983	31,864	126,098	57,322	
67,177	309,867	3,749,904	35,068	141,734	63,736	
20,531	77,168	801,130	25,696	96,259	34,002	
13,082	55,262	602,600	19,306	77,549	24,860	
26,430	113,774	1,137,370	17,485	60,790	24,760	
87,082	392,940	4,393,139	9,028	33,595	14,796	
56,584	214,169	2,203,102	46,831	169,416	57,086	
14,486	46,487	434,135	12,930	47,666	19,419	
12,772	47,247	377,605	20,352	69,537	37,913	
7,536	25,718	230,700	17,846	68,377	26,126	
9,694	34,987	290,557	19,173	70,392	24,801	
21,604	79,870	820,656	36,077	124,585	48,469	
30,795	127,057	1,302,074	28,169	87,341	37,949	
18,712	61,385	577,791	20,307	59,667	28,306	
10,207	35,853	301,688	17,958	63,003	30,217	
11,894	46,774	429,167	20,316	70,957	30,383	
18,148	63,310	566,761	25,697	79,736	41,104	
10,150	35,366	279,196	15,387	48,680	27,161	
52,530	212,649	2,236,269	34,659	123,287	56,950	
9,974	37,479	354,733	15,819	63,763	26,244	
17,515	62,028	536,782	21,304	77,333	34,440	
21,588	72,144	690,992	40,103	149,816	71,900	
14,398	52,973	483,206	24,300	76,008	35,208	
13,749	51,475	448,050	25,552	80,162	45,001	
21,833	75,443	669,456	37,536	97,001	57,881	
11,945	64,285	553,619	14,241	37,642	19,916	
29年	28.6.1	28.6.1	27.2.1	27.2.1	27.2.1	

域があるため、参考値として掲載している。  
 間補正人口、平成28年～30年は総務省統計局「人口推計」による。）  
 一致しない。

局「平成26年経済センサス基礎調査」による。事業所数・従業者数は民営事業所で事業内容等不詳を除いてある。  
 農林業センサス」による。

## 3 都 道 府 県

年次及び 都道府県別	農 林 水 産 業				工 業 事業所数
	耕 地 面 積				
	計	田	普通畑	樹園地	
	ha	ha	ha	ha	
平成 26 年	4,537,000	2,465,000	1,161,000	299,500	202,410
27	4,518,000	2,458,000	1,157,000	295,600	…
28	4,496,000	2,446,000	1,152,000	291,400	217,601
29	4,471,000	2,432,000	1,149,000	287,100	191,339
30	<b>4,444,000</b>	<b>2,418,000</b>	<b>1,142,000</b>	<b>282,700</b>	<b>188,249</b>
北海道	1,145,000	222,300	416,300	3,000	5,080
北青森	151,500	80,000	34,700	22,600	1,368
岩手	150,500	94,300	25,000	3,610	2,087
宮城	127,800	105,500	15,200	1,270	2,629
秋田	148,200	129,500	11,900	2,400	1,758
山形	118,400	93,600	12,200	10,400	2,482
福島	141,700	99,700	29,900	6,750	3,559
茨城	167,500	97,400	63,100	6,640	5,043
栃木	123,900	96,800	22,300	2,190	4,210
群馬	69,500	26,400	38,500	3,210	4,763
埼玉県	75,200	41,600	30,400	3,030	10,902
千葉県	125,700	74,000	47,900	3,280	4,774
東京都	6,900	259	4,990	1,590	10,322
神奈川県	19,200	3,760	11,900	3,620	7,604
新潟県	170,700	151,400	16,300	2,250	5,312
富山県	58,500	55,900	1,580	738	2,700
石川県	<b>41,500</b>	<b>34,500</b>	<b>5,170</b>	<b>1,290</b>	<b>2,858</b>
福井県	40,300	36,600	2,720	774	2,124
山梨県	23,800	7,920	4,870	10,200	1,738
長野県	107,300	53,100	35,700	15,200	4,932
岐阜県	56,300	43,100	8,880	3,160	5,621
静岡県	66,400	22,400	15,600	27,200	9,138
愛知県	75,700	43,000	26,700	5,610	15,576
滋賀県	59,300	45,000	8,420	5,910	3,447
京都府	52,100	48,100	2,930	1,020	2,691
大阪府	30,600	23,900	3,620	3,030	4,215
兵庫県	12,900	9,140	1,790	2,010	15,784
奈良県	74,200	67,800	4,450	1,650	7,798
和歌山県	20,900	14,800	2,440	3,610	1,881
鳥取県	32,800	9,610	2,360	20,800	1,699
島根県	34,500	23,500	8,560	1,610	825
岡山県	37,000	29,800	5,220	1,380	1,122
広島県	65,600	51,300	9,930	3,640	3,186
山口県	55,300	41,200	7,510	5,670	4,802
徳島県	47,700	39,100	5,280	2,920	1,709
香川県	29,300	19,700	5,550	3,870	1,137
愛媛県	30,500	25,300	2,200	2,940	1,847
高知県	49,400	22,800	6,140	20,200	2,152
福岡県	27,600	20,800	2,890	3,680	1,146
佐賀県	82,600	65,700	7,870	8,810	5,219
長崎県	52,100	42,500	4,240	5,290	1,326
熊本県	47,200	21,600	19,300	5,970	1,638
大分県	111,800	68,600	22,000	14,400	2,022
宮崎県	55,600	39,700	8,690	4,500	1,459
鹿児島県	66,800	36,100	25,100	4,420	1,411
沖縄県	119,000	38,000	64,400	13,400	2,035
調査期日等	38,000	822	29,400	1,930	1,118
	29.7.15	29.7.15	29.7.15	29.7.15	30.6.1

資料 耕地面積…農林水産省「作物統計調査」 耕地面積の面積計から田、普通畑、樹園地を差し引いたものは「牧草地」である。  
 工業…経済産業省「工業統計調査」、総務省統計局・経済産業省「平成28年経済センサスー活動調査」。事業所数及び従業員  
 卸売業、小売業…経済産業省「商業統計調査」、総務省統計局・経済産業省「経済センサスー活動調査」 卸売業、小売業 産  
 賃 金…厚生労働省「毎月勤労統計調査地方調査」（事業所規模5人以上）

## 勢 一 覧 (つづき)

(従業者4人以上の事業所)		卸 売 業、小 売 業			賃 金
従業者数	製 造 品 出 荷 額 等	事業所数	従業者数	年間商品販売額	1人平均月間 現金給与総額
人	百万円		人	百万円	円
7,403,269	305,139,989	...	...	...	316,567
...	...	1,039,079	8,569,694	478,828,373	313,801
7,497,792	313,128,563	...	...	...	315,590
7,571,369	302,035,590	1,087,137	9,436,446	544,835,917	316,966
<b>7,697,321</b>	<b>319,166,725</b>	...	...	...	<b>323,547</b>
167,634	6,130,693	46,282	390,952	17,999,617	292,079
56,739	1,912,133	13,466	95,941	3,273,503	258,198
86,662	2,525,650	13,184	90,869	3,332,785	279,079
117,177	4,469,649	22,103	184,540	11,554,910	291,938
63,009	1,375,450	11,298	74,309	2,256,067	280,108
101,074	2,898,660	12,473	78,688	2,488,163	276,336
158,584	5,120,375	18,628	129,756	4,631,742	290,641
271,055	12,279,488	24,536	192,947	6,868,784	323,720
206,152	9,233,280	18,372	137,766	5,419,161	302,737
211,738	9,029,035	18,527	141,705	7,029,303	314,450
396,691	13,507,456	45,545	434,021	16,909,010	285,940
207,400	12,126,270	37,811	354,559	12,563,223	294,295
251,310	7,628,318	109,536	1,472,261	186,002,700	413,275
359,025	17,956,427	51,199	530,423	21,008,956	340,402
187,330	4,865,827	24,942	181,374	6,584,716	292,669
124,909	3,863,544	11,583	78,667	3,080,755	302,764
<b>104,419</b>	<b>3,020,576</b>	<b>12,547</b>	<b>92,104</b>	<b>4,008,457</b>	<b>300,491</b>
73,300	2,106,160	8,905	60,306	1,945,172	306,881
73,146	2,532,665	8,512	59,078	1,882,701	298,219
202,731	6,168,135	20,725	146,166	5,477,086	305,085
201,329	5,627,149	20,046	142,476	4,442,174	284,234
405,154	16,787,113	36,295	261,506	10,881,426	307,325
846,075	46,968,055	61,217	588,524	41,656,480	344,846
200,475	10,503,438	16,224	119,295	3,783,623	309,248
158,175	7,793,596	10,886	90,163	2,544,255	316,991
144,940	5,735,817	22,634	199,525	7,158,201	292,339
443,034	16,995,712	74,671	763,862	55,693,043	339,081
361,956	15,665,881	42,050	352,423	14,379,383	304,738
61,556	2,091,690	9,692	74,864	1,997,169	270,598
53,037	2,664,674	10,776	65,130	2,082,920	284,072
33,874	803,989	5,736	40,168	1,290,116	273,995
41,542	1,172,090	7,960	48,462	1,417,884	283,442
145,720	7,603,182	17,103	134,492	5,357,041	291,890
216,899	10,171,291	27,943	227,126	11,874,032	318,130
93,054	6,109,748	13,984	98,210	2,989,960	291,525
47,398	1,780,840	7,846	50,519	1,584,154	294,624
69,578	2,576,333	10,440	76,729	3,492,286	298,733
77,264	4,178,495	14,165	98,907	3,804,387	273,598
26,069	580,975	8,365	51,855	1,533,518	268,851
219,552	9,738,415	46,813	387,622	21,760,943	302,818
61,207	1,865,551	8,635	58,007	1,663,929	274,835
57,358	1,829,520	14,737	95,219	2,986,949	264,870
92,874	2,839,232	16,264	116,265	4,043,180	272,223
66,570	4,094,974	11,708	81,407	2,467,465	275,987
56,066	1,691,666	11,524	78,654	2,714,389	263,601
70,438	2,067,643	17,439	117,406	4,194,068	259,702
26,042	479,865	11,810	91,198	2,726,128	244,775
30.6.1	29年	28.6.1	28.6.1	27年	30年

者数は、平成26年は12月31日現在、平成28～30年は6月1日現在である。平成28～30年の製造品出荷額等は、調査年の前年の暦年を把握。業編（都道府県表）必要な事項の数値が得られた事業所を対象として集計した。年間商品販売額は、調査年の前年の暦年を把握。

## 3 都 道 府 県

年 次 及 び 都 道 府 県 別	教					
	小 学 校			中 学 校		
	学 校 数	児 童 数	教 員 数	学 校 数	生 徒 数	教 員 数
平 成 26 年	20,852	6,600,006	416,475	10,557	3,504,334	253,832
27	20,601	6,543,104	417,152	10,484	3,465,215	253,704
28	20,313	6,483,515	416,973	10,404	3,406,029	251,978
29	20,095	6,448,658	418,790	10,325	3,333,334	250,060
30	19,892	6,427,867	420,659	10,270	3,251,670	247,229
北 海 道	1,045	243,511	19,108	597	126,986	11,673
青 森 県	287	58,394	4,749	162	32,137	3,068
岩 手 県	316	59,253	4,858	164	31,732	3,010
宮 城 県	385	116,636	7,937	209	59,344	4,909
秋 田 県	199	42,670	3,288	115	23,034	2,252
山 形 県	252	53,308	4,015	101	28,417	2,338
福 島 県	448	90,011	6,866	230	49,650	4,368
茨 城 県	488	144,247	9,699	225	75,330	5,899
栃 木 県	363	100,932	7,000	164	52,936	4,143
群 馬 県	312	100,922	6,863	168	52,809	4,079
埼 千 島 県	817	372,763	20,749	446	186,891	12,415
東 京 都	803	315,874	18,450	402	157,979	10,854
神 奈 川 県	1,332	609,512	34,568	804	300,085	19,301
新 潟 県	888	461,304	25,536	477	225,555	14,547
富 石 福 山 長 岐 静 愛 三 滋 京 大 兵 奈 和 歌 鳥 島 岡 廣 山 德 香 愛 高 福 佐 長 熊 大 宮 鹿 児 島 沖 縄	465	109,403	8,341	234	55,315	4,807
山 川 井 梨 野	190	50,907	3,587	82	27,879	2,130
山 川 井 梨 野	208	59,610	4,085	89	30,699	2,215
山 川 井 梨 野	200	41,801	3,130	82	21,304	1,833
山 川 井 梨 野	181	40,848	3,142	93	22,020	1,863
山 川 井 梨 野	370	108,014	7,272	196	56,800	4,678
山 川 井 梨 野	371	107,902	7,321	188	56,160	4,315
山 川 井 梨 野	508	192,601	11,533	294	99,221	6,924
山 川 井 梨 野	976	416,159	24,232	444	206,910	13,624
山 川 井 梨 野	375	95,086	6,984	170	48,625	3,876
山 川 井 梨 野	223	82,283	5,536	106	40,961	3,086
山 川 井 梨 野	385	125,952	8,430	192	66,035	5,148
山 川 井 梨 野	1,004	438,974	28,052	525	225,305	16,700
山 川 井 梨 野	764	290,093	18,570	387	145,111	10,469
山 川 井 梨 野	207	69,369	4,901	115	36,791	2,895
山 川 井 梨 野	255	46,029	3,845	131	24,480	2,303
山 川 井 梨 野	125	28,939	2,454	60	15,063	1,433
山 川 井 梨 野	203	34,801	3,191	100	17,596	1,909
山 川 井 梨 野	392	101,099	7,518	164	51,267	4,087
山 川 井 梨 野	485	151,779	9,646	268	75,049	5,451
山 川 井 梨 野	310	68,208	5,128	166	34,467	3,047
山 川 井 梨 野	192	35,645	3,061	89	18,534	1,798
山 川 井 梨 野	165	51,126	3,603	76	26,389	2,126
山 川 井 梨 野	284	69,473	4,910	134	33,942	2,886
山 川 井 梨 野	233	33,127	2,983	129	17,432	2,125
山 川 井 梨 野	741	281,424	17,303	367	134,450	9,696
山 川 井 梨 野	164	45,416	3,345	92	23,256	2,127
山 川 井 梨 野	330	71,277	5,376	189	36,501	3,314
山 川 井 梨 野	349	97,951	7,023	173	48,186	4,082
山 川 井 梨 野	272	59,233	4,303	138	29,373	2,575
山 川 井 梨 野	242	61,593	4,264	138	30,095	2,800
山 川 井 梨 野	517	91,129	7,476	238	45,395	4,292
山 川 井 梨 野	271	101,279	6,428	157	48,174	3,759
調 査 期 日 等	30.5.1	30.5.1	30.5.1	30.5.1	30.5.1	30.5.1

資料 教育…文部科学省「学校基本調査報告書」  
医療…厚生労働省「医師、歯科医師、薬剤師調査」及び「衛生行政業務報告」

## 勢 一 覧 (つづき)

育						医 療	
義 務 教 育 学 校			高 等 学 校			医 師 数	看 護 師 ・ 准 看 護 師 数
学 校 数	生 徒 数	教 員 数	学 校 数	生 徒 数	教 員 数		
校	人	人	校	人	人	人	人
…	…	…	4,963	3,334,019	235,306	…	1,426,932
…	…	…	4,939	3,319,114	234,970	311,205	…
22	12,702	934	4,925	3,309,342	234,611	…	1,472,508
48	22,370	1,798	4,907	3,280,247	233,925	319,480	…
<b>82</b>	<b>34,559</b>	<b>3,015</b>	<b>4,897</b>	<b>3,235,661</b>	<b>232,802</b>	…	<b>1,523,085</b>
5	405	114	280	125,164	10,444	r13,309	81,155
—	—	—	77	34,902	3,034	r2,702	17,942
1	614	49	80	33,689	3,010	r2,631	16,562
1	140	28	94	59,942	4,553	r5,653	25,630
1	285	28	54	23,947	2,109	r2,384	14,457
1	382	39	61	30,160	2,536	r2,597	14,495
1	280	30	111	50,924	4,130	r3,888	23,816
9	6,526	425	121	77,044	5,744	r5,513	29,120
2	349	44	75	53,276	3,671	r4,498	22,343
—	—	—	79	52,160	3,756	r4,620	26,471
—	—	—	194	175,655	11,269	r12,172	64,811
2	730	71	183	150,698	9,724	r12,278	54,927
7	5,977	373	429	314,385	19,333	r44,136	122,082
2	1,524	105	235	206,716	12,936	r19,476	76,321
1	808	56	102	56,649	4,262	r4,698	28,310
—	—	—	53	28,286	2,278	r2,723	15,849
<b>2</b>	<b>114</b>	<b>31</b>	<b>56</b>	<b>31,987</b>	<b>2,435</b>	<b>r3,405</b>	<b>17,617</b>
1	740	41	35	22,265	1,661	r2,002	11,822
—	—	—	42	24,592	1,888	r1,990	10,301
2	623	66	100	57,224	4,455	r4,930	27,174
2	287	47	81	55,400	4,065	r4,358	22,477
1	130	24	138	98,846	6,815	r7,662	39,291
—	—	—	221	197,385	12,486	r16,410	74,879
1	284	32	70	48,350	3,634	r4,081	21,770
1	153	21	56	39,473	2,852	r3,270	15,813
8	3,504	318	105	70,815	5,263	r8,723	33,204
4	1,713	180	260	226,957	14,833	r25,003	98,605
2	1,725	123	205	139,953	10,118	r13,979	65,218
—	—	—	53	35,745	2,605	r3,407	14,981
1	699	44	47	26,489	2,158	r2,868	13,923
3	591	82	32	15,033	1,355	r1,805	9,383
1	262	27	47	18,590	1,736	r1,975	11,671
—	—	—	86	53,688	4,027	r5,975	28,033
3	1,353	109	131	71,948	5,312	r7,534	42,207
—	—	—	79	33,868	2,924	r3,615	23,921
—	—	—	39	19,075	1,666	r2,500	12,687
—	—	—	40	26,479	2,116	r2,813	15,502
—	—	—	66	33,942	2,808	r3,745	22,228
2	192	40	47	19,060	2,010	r2,276	14,098
2	220	46	165	130,736	8,559	r15,997	78,222
6	2,503	248	51	24,527	2,108	r2,377	15,466
2	49	26	79	37,694	3,171	r4,218	24,658
2	154	45	76	47,590	3,800	r5,230	32,788
1	1,042	63	55	31,329	2,703	r3,230	20,148
—	—	—	54	31,318	2,637	r2,754	20,210
2	201	40	89	45,985	4,243	r4,461	31,384
—	—	—	64	45,721	3,570	3,609	19,113
30.5.1	30.5.1	30.5.1	30.5.1	30.5.1	30.5.1	28.12.31	30.12.31



# 4 石川県行政機構図

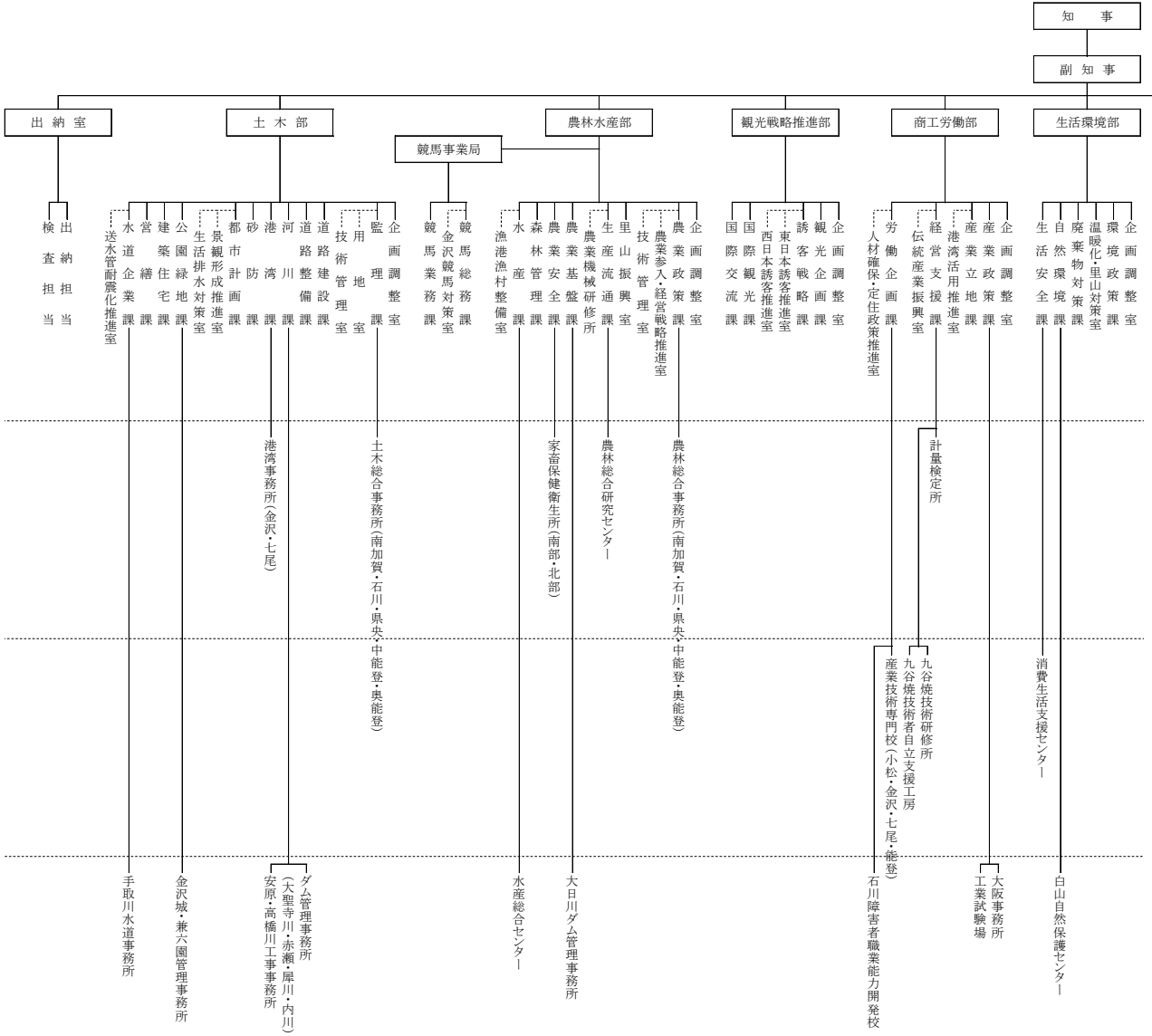

(平成31年4月1日現在)

知事部局	本部	9
	監室等	1
	分課	4
	係	72
	グループ	5
	分課内の室及び事業所	240
	行政機関	30
	行政機関	30
	公の施設を管理する機関	18
	その他の機関	25
計	73	

