

1 歴 代 知 事

代	氏 名	就任年月日	退任年月日	代	氏 名	就任年月日	退任年月日
	前 田 慶 寧	明 2. 6	(金沢藩知事)	30	平 賀 周	◇ 6.12.18	◇ 7. 6.28
	前 田 利 邕	◇ 2. 6	(大聖寺藩知事)	31	山 口 安 憲	◇ 7. 6.28	◇ 9. 4. 6
1	内 田 政 風	◇ 4.11	明 8. 8.31	32	館 哲 二	◇ 9. 4. 6	◇10. 1.15
(1)	三 島 為 嗣	◇ 4.11	(七尾県長官) ◇ 4.12	33	生 駒 高 常	◇10. 1.15	◇12. 2.10
(2)	兵 頭 正 懿	◇ 4.12	◇ 5. 9	34	児 玉 政 介	◇12. 2.10	◇13. 1.11
2	桐 山 純 孝	◇ 8. 4.27	◇12. 2.24	35	近 藤 駿 介	◇13. 1.11	◇14. 4.17
3	千 坂 高 雅	◇12. 3. 3	◇16. 1.19	36	成 田 一 郎	◇14. 4.17	◇15. 1.19
4	岩 村 高 俊	◇16. 1.19	◇19. 7.19	37	土 居 章 平	◇15. 1.19	◇16. 1. 7
5	岩 村 高 俊	◇19. 7.19	◇23. 5.21	38	田 中 重 之	◇16. 1. 7	◇19. 8. 1
6	船 越 衛	◇23. 5.21	◇24. 4. 9	39	平 井 章	◇19. 8. 1	◇20.10.27
7	岩 山 敬 義	◇24. 4. 9	◇25. 1.13	40	伊 藤 謹 二	◇20.10.27	◇21. 6. 8
8	武 井 守 正	◇25. 1.22	◇25. 2. 2	41	広 岡 謙 二	◇21. 6. 8	◇22. 2. 4
9	鈴 木 大 亮	◇25. 3. 8	◇26. 3.22	42	郡 祐 一	◇22. 2. 4	◇22. 4.12
10	三 間 正 弘	◇26. 4. 5	◇29.12.26	43	柴 野 和喜夫	◇22. 4.12	◇26. 4. 4
11	古 沢 滋	◇29.12.26	◇31. 7. 7	44	柴 野 和喜夫	◇26. 4.30	◇30. 1.19
12	志 波 三九郎	◇31. 7.16	◇33.10.31	45	田 谷 充 実	◇30. 2.24	◇34. 2.19
13	野 村 政 明	◇33.10.31	◇35. 5.12	46	田 谷 充 実	◇34. 2.20	◇38. 2.19
14	村 上 義 雄	◇35. 5.12	◇43. 6.14	47	中 西 陽 一	◇38. 2.20	◇42. 2.19
15	李 家 隆 介	◇43. 6.14	大元.12.30	48	中 西 陽 一	◇42. 2.20	◇46. 2.19
16	坂 仲 輔	大元.12.30	◇ 3. 4.28	49	中 西 陽 一	◇46. 2.20	◇50. 2.19
17	熊 谷 喜一郎	◇ 3. 4.28	◇ 4. 4. 1	50	中 西 陽 一	◇50. 2.20	◇54. 2.19
18	大 田 政 弘	◇ 4. 4. 1	◇ 5.10.13	51	中 西 陽 一	◇54. 2.20	◇58. 2.19
19	土 岐 嘉 平	◇ 5.10.13	◇10. 6. 3	52	中 西 陽 一	◇58. 2.20	◇62. 2.19
20	沢 田 牛 麿	◇10. 6. 3	◇11.10.26	53	中 西 陽 一	◇62. 2.20	平 3. 2.19
21	山 県 治 郎	◇11.10.26	◇12.10.25	54	中 西 陽 一	平 3. 2.20	◇ 6. 2. 2
22	長谷川 久 一	◇12.10.25	◇13. 6.24	55	谷 本 正 憲	◇ 6. 3.29	◇10. 3.26
23	長 延 連	◇13. 6.24	◇15. 9.28	56	谷 本 正 憲	◇10. 3.27	◇14. 3.26
24	白 根 竹 介	◇15. 9.29	昭 2. 5.17	57	谷 本 正 憲	◇14. 3.27	◇18. 3.26
25	大 塚 惟 精	昭 2. 5.17	◇ 2. 5.17	58	谷 本 正 憲	◇18. 3.27	◇22. 3.26
26	横 山 助 成	◇ 2. 5.18	◇ 2.11. 7	59	谷 本 正 憲	◇22. 3.27	◇26. 3.26
27	中 山 佐之助	◇ 2.11. 7	◇ 4. 7. 6	60	谷 本 正 憲	◇26. 3.27	◇30. 3.26
28	中 野 邦 一	◇ 4. 7. 6	◇ 6. 1.20	61	谷 本 正 憲	◇30. 3.27	
29	田 寺 俊 信	昭 6. 1.20	昭 6.12.18				

注1 1代は参事、2代は権令、3代～5代は県令、6代以降は知事
 2 42代までは「地方長官たる知事等」(官選)であり43代以降は知事(公選)

録

2 藩 県 の 廃 置 分 合

藩 政 末 期	明 治 2 年 6 月 17 日		明 治 4 年		明 治 5 年 9 月 25 日	明 治 9 年 4 月 18 日	明 治 14 年 2 月 7 日	明 治 16 年 5 月 9 日
			7 月 14 日	11 月 20 日				
加 賀 藩	大聖寺藩 (支藩)	江沼郡	加賀	大聖寺藩—大聖寺県	金 沢 県	石 川 県	石 川 県	石 川 県→
		能美郡一部						
	能美郡大部	金 沢 藩—金 沢 県		七 尾 県				
	石川郡							
河北郡	能登	金 沢 藩—金 沢 県	七 尾 県	石 川 県				
羽咋郡								
鹿島郡	越中	富 山 藩—富 山 県	新 川 県	新 川 県	富 山 県→			
鳳至郡								
珠洲郡	富 山 藩 (支藩)	富 山 藩—富 山 県	新 川 県	新 川 県	富 山 県→			
射水郡								
礪波郡	越 前	越 前	越 前	坂井、南条 丹生、足羽 大野、今立 吉田の七郡	福 井 県→			
新川郡大部								
新川郡一部	幕 府 領	本保県	足羽県 石川県	石 川 県	石 川 県			
婦負郡								
能登	高山県	高山県	七尾県	七尾県	七尾県			
羽咋郡一部								
鹿島郡一部								
鳳至郡一部								
珠洲郡一部								

3 都 道 府

年次及び 都道府県別	土 地 及 び 人 口				
	総面積	総人口	性 別		出生数
			男	女	
平成 27 年	377,971	127,095	61,842	65,253	1,005,677
28 年	377,972	126,933	61,766	65,167	976,978
29 年	377,974	126,706	61,655	65,051	946,065
30 年	377,974	126,443	61,532	64,911	946,065
令和 元 年	377,975	126,167	61,411	64,756	918,400
北海道	83,424	5,250	2,472	2,778	32,642
北青森	9,646	1,246	585	661	7,803
岩手	15,275	1,227	592	635	7,615
宮城	7,282	2,306	1,127	1,179	16,211
秋田	11,638	966	454	512	5,040
山形	9,323	1,078	520	558	6,973
福島	13,784	1,846	914	931	12,495
茨城	6,097	2,860	1,427	1,433	19,368
栃木	6,408	1,934	964	970	13,495
群馬	6,362	1,942	962	981	12,922
埼玉県	3,798	7,350	3,668	3,682	51,241
千葉県	5,158	6,259	3,105	3,155	43,404
東京都	2,194	13,921	6,846	7,075	107,150
神奈川県	2,416	9,198	4,585	4,613	66,564
新潟県	12,584	2,223	1,078	1,145	14,509
富山県	4,248	1,044	506	537	6,846
石川県	4,186	1,138	553	585	8,359
福井県	4,191	768	374	394	5,826
山梨県	4,465	811	397	414	5,556
長野県	13,562	2,049	1,000	1,049	14,184
岐阜県	10,621	1,987	964	1,022	13,720
静岡県	7,777	3,644	1,797	1,847	25,192
愛知県	5,173	7,552	3,780	3,773	61,230
三重県	5,774	1,781	870	911	12,582
滋賀県	4,017	1,414	699	715	11,350
京都府	4,612	2,583	1,234	1,349	17,909
大阪府	1,905	8,809	4,227	4,582	65,446
兵庫県	8,401	5,466	2,605	2,861	39,713
奈良県	3,691	1,330	626	704	8,947
和歌山県	4,725	925	435	490	6,070
鳥取県	3,507	556	266	290	4,190
島根県	6,708	674	326	349	4,887
岡山県	7,114	1,890	909	980	14,485
広島県	8,480	2,804	1,362	1,442	21,363
山口県	6,113	1,358	645	713	8,987
徳島県	4,147	728	347	381	4,998
香川県	1,877	956	464	492	6,899
愛媛県	5,676	1,339	634	705	9,330
高知県	7,104	698	329	369	4,559
福岡県	4,987	5,104	2,416	2,688	42,008
佐賀県	2,441	815	386	429	6,535
長門県	4,131	1,327	624	702	10,135
熊本県	7,409	1,748	825	922	14,301
大分県	6,341	1,135	539	597	8,200
宮崎県	7,735	1,073	505	568	8,434
鹿児島県	9,187	1,602	753	849	12,956
沖縄県	2,281	1,453	715	738	15,732
調査期日等	元.10.1	元.10.1	元.10.1	元.10.1	30年

資料 総面積…国土交通省国土地理院「平成30年全国都道府県市区町村別面積調」※の都県の面積には、都県にまたがる境界未定地
 総人口…総務省統計局「平成27年国勢調査人口等基本集計結果」(平成26年は総務省統計局「平成27年国勢調査結果による補
 出生数、死亡数…厚生労働省統計情報部「人口動態統計(年報)」全国には外国及び不詳の人数を含むので、個々の合計とは
 事業所…総務省統計局・経済産業省「平成24年経済センサス-活動調査」、「平成28年経済センサス-活動調査」、総務省統計
 農家数、農家人口、農業就業人口…平成23~26年は農林水産省統計部「農業構造動態調査」、平成27年は農林水産省「2015年

県 勢 一 覧

死 亡 数	事 業 所		農 林 水 産 業			
	事業所数	従業者数	販 売		農 家	
			農 家 数	戸	農 家 人 口	農 業 就 業 人 口
人		人		人		人
1,290,444	…	…	1,329,591	…	4,880,368	2,096,662
1,307,748	5,340,783	56,872,826	…	…	…	…
1,340,397	…	…	…	…	…	…
1,340,397	…	…	…	…	…	…
1,362,470						
64,187	224,718	2,165,925	38,086	143,404	96,557	
17,936	58,116	498,988	34,866	130,834	64,746	
17,390	58,415	525,264	45,254	173,476	70,357	
24,520	97,974	1,006,886	37,533	152,162	54,315	
15,434	48,769	413,719	37,810	145,046	54,827	
15,320	55,778	475,435	32,355	135,002	53,692	
24,747	85,960	806,130	52,270	212,372	77,703	
32,927	115,007	1,233,534	57,239	221,633	89,594	
21,885	86,088	878,756	39,810	156,358	61,971	
22,937	90,231	900,921	25,520	90,355	44,006	
67,726	240,542	2,575,544	36,743	133,601	58,575	
59,561	188,740	2,114,259	44,039	167,666	73,410	
119,253	621,671	9,005,511	5,623	20,996	10,986	
82,336	287,942	3,464,316	12,685	48,082	24,195	
30,068	112,948	1,025,630	54,409	217,998	79,324	
13,066	51,785	504,554	16,744	67,058	21,043	
12,723	59,770	541,030	13,048	47,781	17,508	
9,221	41,644	377,238	15,245	63,487	18,509	
9,916	42,387	366,320	17,020	54,593	27,736	
25,422	106,030	928,421	51,777	185,033	82,922	
23,062	98,527	880,780	28,511	113,037	38,736	
41,972	172,031	1,712,983	31,864	126,098	57,322	
68,833	309,867	3,749,904	35,068	141,734	63,736	
20,900	77,168	801,130	25,696	96,259	34,002	
13,246	55,262	602,600	19,306	77,549	24,860	
26,654	113,774	1,137,370	17,485	60,790	24,760	
89,494	392,940	4,393,139	9,028	33,595	14,796	
57,452	214,169	2,203,102	46,831	169,416	57,086	
14,674	46,487	434,135	12,930	47,666	19,419	
13,062	47,247	377,605	20,352	69,537	37,913	
7,309	25,718	230,700	17,846	68,377	26,126	
9,724	34,987	290,557	19,173	70,392	24,801	
22,429	79,870	820,656	36,077	124,585	48,469	
31,346	127,057	1,302,074	28,169	87,341	37,949	
18,836	61,385	577,791	20,307	59,667	28,306	
10,011	35,853	301,688	17,958	63,003	30,217	
12,169	46,774	429,167	20,316	70,957	30,383	
18,207	63,310	566,761	25,697	79,736	41,104	
10,251	35,366	279,196	15,387	48,680	27,161	
53,309	212,649	2,236,269	34,659	123,287	56,950	
10,112	37,479	354,733	15,819	63,763	26,244	
17,714	62,028	536,782	21,304	77,333	34,440	
21,380	72,144	690,992	40,103	149,816	71,900	
14,492	52,973	483,206	24,300	76,008	35,208	
13,981	51,475	448,050	25,552	80,162	45,001	
22,106	75,443	669,456	37,536	97,001	57,881	
12,157	64,285	553,619	14,241	37,642	19,916	
30年	28.6.1	28.6.1	27.2.1	27.2.1	27.2.1	

域があるため、参考値として掲載している。

間補正人口」、平成28年～令和元年は総務省統計局「人口推計」による。）

一致しない。

局「平成26年経済センサス基礎調査」による。事業所数・従業者数は民営事業所で事業内容等不詳を除いてある。農林業センサス」による。

3 都 道 府 県

年次及び 都道府県別	農 林 水 産 業				工 業 事業所数
	耕 地 面 積				
	計	田	普通畑	樹園地	
	ha	ha	ha	ha	
平成 27 年	4,518,000	2,458,000	1,157,000	295,600	…
28 年	4,496,000	2,446,000	1,152,000	291,400	217,601
29 年	4,471,000	2,432,000	1,149,000	287,100	191,339
令和 30 年	4,444,000	2,418,000	1,142,000	282,700	188,249
令和 元 年	4,420,000	2,405,000	1,138,000	277,600	185,116
北海道	1,145,000	222,200	417,200	3,020	5,063
北青森	151,000	79,800	35,000	22,400	1,377
岩手	150,100	94,200	24,900	3,590	2,087
宮城	126,900	104,900	15,000	1,220	2,579
秋田	147,600	129,100	11,800	2,370	1,711
山形	117,700	93,000	12,100	10,400	2,436
福島	140,800	99,300	29,600	6,660	3,518
茨城	166,000	96,900	62,400	6,410	5,058
栃木	123,200	96,400	22,000	2,180	4,149
群馬	68,400	26,100	37,800	3,130	4,640
埼玉県	74,800	41,400	30,300	2,970	10,796
千葉県	125,200	73,800	47,700	3,240	4,856
東京都	6,790	256	4,900	1,570	9,870
神奈川県	19,100	3,730	11,800	3,560	7,349
新潟県	170,100	150,900	16,200	2,230	5,229
富山県	58,400	55,800	1,650	717	2,718
石川県	41,200	34,300	5,150	1,290	2,799
福山	40,200	36,500	2,720	768	2,091
山長	23,700	7,860	4,850	10,100	1,696
岐阜県	106,700	52,800	35,700	15,000	4,825
静岡県	56,000	42,900	8,850	3,100	5,487
愛知県	65,300	22,200	15,500	26,500	9,002
滋賀県	74,900	42,500	26,600	5,480	15,322
京都府	58,900	44,700	8,340	5,790	3,405
大阪府	51,700	47,700	2,890	1,010	2,656
兵庫県	30,300	23,600	3,610	3,020	4,118
奈良県	12,800	9,020	1,820	1,990	15,500
和歌山県	73,800	67,400	4,390	1,650	7,613
鳥取県	20,500	14,500	2,410	3,570	1,835
島根県	32,400	9,520	2,330	20,600	1,660
岡山県	34,400	23,400	8,520	1,590	834
広島県	36,800	29,700	5,190	1,360	1,130
山口県	64,600	50,600	9,740	3,630	3,161
徳島県	54,800	41,000	7,430	5,630	4,688
香川県	47,200	38,900	5,190	2,770	1,703
愛媛県	29,000	19,600	5,480	3,790	1,090
高知県	30,200	25,100	2,240	2,850	1,825
福岡県	48,500	22,500	6,180	19,600	2,078
佐賀県	27,400	20,700	2,880	3,670	1,125
熊本県	81,400	65,100	7,690	8,350	5,159
大分県	51,600	42,300	4,240	4,990	1,311
長崎県	46,600	21,300	19,200	5,820	1,640
熊本県	111,600	68,600	22,100	14,000	1,987
大宮	55,400	39,500	8,660	4,480	1,404
鹿嶋	66,400	35,700	25,100	4,360	1,396
鹿嶋	117,100	37,000	63,700	13,200	2,027
沖縄	38,000	822	29,200	1,940	1,113
調査期日等	30.7.15	30.7.15	30.7.15	30.7.15	元.6.1

資料 耕地面積…農林水産省「作物統計調査」 耕地面積の面積計から田、普通畑、樹園地を差し引いたものは「牧草地」である。
 工業…経済産業省「工業統計調査」、総務省統計局・経済産業省「平成28年経済センサスー活動調査」。事業所数及び従業員
 卸売業、小売業…経済産業省「商業統計調査」、総務省統計局・経済産業省「経済センサスー活動調査」 卸売業、小売業 産
 賃 金…厚生労働省「毎月勤労統計調査地方調査」（事業所規模5人以上）

勢 一 覧 (つづき)

(従業者4人以上の事業所)		卸 売 業、小 売 業			賃 金
従業者数	製 造 品 出 荷 額 等	事業所数	従業者数	年間商品販売額	1人平均月間 現金給与総額
人 …	百万円 …		人 …	百万円 …	円 …
7,497,792	313,128,563	1039079	8569694	478828373	313,801
7,571,369	302,035,590	1,087,137	9,436,446	544,835,917	315,590
7,697,321	319,166,725	…	…	…	316,966
7,778,124	331,809,377	…	…	…	323,547
170,662	6,327,627	46,282	390,952	17,999,617	291,187
57,586	1,779,322	13,466	95,941	3,273,503	259,552
87,940	2,727,177	13,184	90,869	3,332,785	280,218
118,720	4,665,553	22,103	184,540	11,554,910	294,926
62,539	1,335,769	11,298	74,309	2,256,067	268,162
101,048	2,865,359	12,473	78,688	2,488,163	277,294
160,549	5,246,465	18,628	129,756	4,631,742	297,503
273,749	13,036,042	24,536	192,947	6,868,784	322,325
206,973	9,211,118	18,372	137,766	5,419,161	307,357
213,151	9,136,037	18,527	141,705	7,029,303	300,809
399,193	14,147,008	45,545	434,021	16,909,010	287,873
212,015	13,143,167	37,811	354,559	12,563,223	300,925
246,895	7,577,669	109,536	1,472,261	186,002,700	414,622
355,924	18,443,058	51,199	530,423	21,008,956	340,016
189,386	5,067,448	24,942	181,374	6,584,716	275,943
127,378	4,031,985	11,583	78,667	3,080,755	298,586
105,039	3,140,915	12,547	92,104	4,008,457	297,927
74,437	2,249,443	8,905	60,306	1,945,172	310,290
72,032	2,588,144	8,512	59,078	1,882,701	294,344
204,917	6,465,906	20,725	146,166	5,477,086	298,346
204,629	5,889,711	20,046	142,476	4,442,174	286,838
413,309	17,539,461	36,295	261,506	10,881,426	307,294
863,149	48,722,041	61,217	588,524	41,656,480	348,361
204,521	11,207,911	16,224	119,295	3,783,623	311,298
161,935	8,074,369	10,886	90,163	2,544,255	320,567
144,808	5,907,670	22,634	199,525	7,158,201	289,442
447,404	17,561,489	74,671	763,862	55,693,043	333,311
364,064	16,506,736	42,050	352,423	14,379,383	313,029
61,888	2,173,269	9,692	74,864	1,997,169	265,623
52,797	2,728,014	10,776	65,130	2,082,920	276,047
33,923	805,536	5,736	40,168	1,290,116	267,826
42,420	1,273,231	7,960	48,462	1,417,884	280,616
150,412	8,354,250	17,103	134,492	5,357,041	287,628
220,240	10,039,720	27,943	227,126	11,874,032	318,271
96,484	6,701,163	13,984	98,210	2,989,960	284,647
47,191	1,853,356	7,846	50,519	1,584,154	292,169
70,467	2,769,479	10,440	76,729	3,492,286	302,931
76,606	4,264,038	14,165	98,907	3,804,387	267,940
25,553	594,523	8,365	51,855	1,533,518	272,488
222,538	10,237,865	46,813	387,622	21,760,943	290,368
61,774	2,064,870	8,635	58,007	1,663,929	272,624
56,145	1,788,961	14,737	95,219	2,986,949	278,279
95,110	2,845,086	16,264	116,265	4,043,180	276,908
66,275	4,438,950	11,708	81,407	2,467,465	271,242
56,230	1,714,023	11,524	78,654	2,714,389	259,006
71,413	2,069,878	17,439	117,406	4,194,068	255,396
26,706	498,563	11,810	91,198	2,726,128	246,948
元.6.1	30年	28.6.1	28.6.1	27年	令和元年

者数は、平成26年は12月31日現在、平成28～30年は6月1日現在である。平成28～30年の製造品出荷額等は、調査年の前年の暦年を把握。業編（都道府県表）必要な事項の数値が得られた事業所を対象として集計した。年間商品販売額は、調査年の前年の暦年を把握。

3 都 道 府 県

年 次 及 び 都 道 府 県 別	教					
	小 学 校			中 学 校		
	学 校 数	児 童 数	教 員 数	学 校 数	生 徒 数	教 員 数
平 成 27 年	20,601	6,543,104	417,152	10,484	3,465,215	253,704
28	20,313	6,483,515	416,973	10,404	3,406,029	251,978
29	20,095	6,448,658	418,790	10,325	3,333,334	250,060
30	19,892	6,427,867	420,659	10,270	3,251,670	247,229
令 和 元 年	19,738	6,368,550	421,935	10,222	3,218,137	246,825
北 海 道	1,027	239,792	19,145	595	124,575	11,679
青 森 県	282	56,886	4,677	160	31,052	3,030
岩 手 県	312	57,949	4,821	162	30,973	2,956
宮 城 県	383	115,630	7,913	207	58,332	4,851
秋 田 県	195	41,381	3,248	114	22,634	2,225
山 形 県	249	52,034	3,957	99	27,938	2,332
福 島 県	440	87,730	6,814	230	48,183	4,304
茨 城 県	480	141,811	9,650	224	73,968	5,881
栃 木 県	360	99,301	7,028	164	52,085	4,115
群 馬 県	312	98,773	6,858	168	51,794	4,052
埼 千 島 県	814	369,326	20,699	447	186,053	12,388
東 京 都	790	312,865	18,439	400	157,078	10,841
神 奈 川 県	1,331	614,873	35,103	804	300,377	19,524
新 潟 県	889	459,003	25,889	476	223,830	14,575
富 石 福 山 長 岐 静 愛 三 滋 京 大 兵 奈 和 歌 鳥 島 岡 広 山 徳 香 愛 高 福 佐 長 熊 大 宮 鹿 児 島 沖 縄	456	107,351	8,303	232	54,441	4,750
山 川 井 梨 野	188	49,847	3,574	82	27,235	2,109
山 川 井 梨 野	204	58,793	4,077	89	30,109	2,190
福 山 県	196	41,062	3,096	82	21,206	1,835
山 梨 県	178	39,951	3,123	93	21,544	1,849
長 野 県	371	105,871	7,260	196	56,013	4,690
岐 静 愛 三 滋	370	106,404	7,302	186	55,223	4,276
京 大 兵 奈 和 歌	508	190,302	11,521	294	98,143	6,948
鳥 島 岡 広 山	974	414,038	24,435	442	206,367	13,670
徳 香 愛 高 福	373	93,515	6,917	168	47,916	3,819
佐 長 熊 大 宮	223	81,817	5,568	106	40,716	3,115
鹿 児 島 沖 縄	380	123,493	8,376	191	65,551	5,141
調 査 期 日 等	999	433,013	28,319	521	221,426	16,777
	761	287,019	18,609	386	143,222	10,388
	207	68,361	4,911	115	36,288	2,877
	249	45,438	3,900	129	23,809	2,276
	122	28,569	2,444	59	14,762	1,428
	200	34,115	3,168	97	17,188	1,881
	391	100,129	7,589	164	50,698	4,105
	479	150,797	9,707	268	74,394	5,490
	306	67,363	5,080	165	33,949	3,021
	191	35,153	3,042	89	18,173	1,779
	162	50,707	3,552	76	25,987	2,147
	281	68,622	4,880	134	33,291	2,849
	231	32,428	2,986	129	17,232	2,089
	738	282,012	17,521	368	134,958	9,765
	164	45,085	3,376	92	23,204	2,133
	329	70,472	5,376	189	35,982	3,298
	347	97,724	7,081	172	47,827	4,042
	270	58,558	4,298	132	29,191	2,521
	241	61,174	4,292	138	29,905	2,779
	515	90,463	7,526	232	44,933	4,250
	270	101,550	6,485	156	48,382	3,785
調 査 期 日 等	元.5.1	元.5.1	元.5.1	元.5.1	元.5.1	元.5.1

資料 教育…文部科学省「学校基本調査報告書」
医療…厚生労働省「医師、歯科医師、薬剤師統計」及び「衛生行政業務報告」

勢 一 覧 (つづき)

育						医 療	
義 務 教 育 学 校			高 等 学 校			医 師 数	看 護 師 ・ 准 看 護 師 数
学 校 数	生 徒 数	教 員 数	学 校 数	生 徒 数	教 員 数		
校	人	人	校	人	人	人	人
…	…	…	4,939	3,319,114	234,970	…	…
22	12,702	934	4,925	3,309,342	234,611	319,480	1,472,508
48	22,370	1,798	4,907	3,280,247	233,925	…	…
82	34,559	3,015	4,897	3,235,661	232,802	327,210	1,523,085
94	40,747	3,520	4,887	3,168,369	231,319	…	…
6	430	129	277	123,112	10,337	13,425	81,155
—	—	—	76	33,653	2,993	2,712	17,942
1	631	49	80	32,580	2,988	2,673	16,562
1	210	30	94	58,803	4,562	5,792	25,630
1	246	26	54	23,102	2,086	2,413	14,457
1	383	35	61	29,251	2,507	2,614	14,495
2	432	53	110	49,425	4,049	3,993	23,816
9	6,983	451	122	75,540	5,717	5,682	29,120
2	344	43	75	52,182	3,642	4,592	22,343
—	—	—	79	51,371	3,734	4,654	26,471
1	168	24	194	172,219	11,197	12,928	64,811
2	749	71	182	148,326	9,781	12,586	54,927
7	6,272	379	429	310,355	19,265	45,392	122,082
2	1,480	104	235	203,674	12,979	20,254	76,321
1	812	57	102	55,030	4,194	4,727	28,310
—	—	—	53	27,680	2,237	2,808	15,849
2	106	31	56	31,532	2,433	3,430	17,617
1	724	37	35	21,856	1,654	2,057	11,822
—	—	—	42	24,070	1,829	2,016	10,301
2	582	64	100	56,070	4,431	5,035	27,174
2	280	44	81	54,178	4,084	4,416	22,477
1	126	23	138	96,815	6,747	7,948	39,291
1	24	17	222	193,454	12,369	16,894	74,879
1	289	28	70	47,154	3,535	4,159	21,770
1	140	23	56	38,792	2,827	3,386	15,813
9	4,359	383	105	69,037	5,276	8,847	33,204
7	4,194	358	260	220,504	14,614	25,552	98,605
3	2,213	175	205	136,275	10,005	14,463	65,218
—	—	—	53	35,220	2,585	3,582	14,981
1	703	47	47	25,524	2,149	2,915	13,923
3	595	74	32	14,793	1,386	1,828	9,383
2	1,018	78	47	18,121	1,744	2,050	11,671
—	—	—	86	52,458	3,997	6,088	28,033
4	1,506	135	130	70,884	5,289	7,609	42,207
—	—	—	80	33,099	2,909	3,675	23,921
—	—	—	37	18,431	1,630	2,552	12,687
—	—	—	40	25,878	2,096	2,852	15,502
—	—	—	66	33,321	2,803	3,773	22,228
2	195	39	46	18,343	2,022	2,308	14,098
2	213	49	164	128,210	8,541	16,310	78,222
6	2,441	245	52	23,834	2,068	2,383	15,466
2	52	26	79	36,624	3,162	4,300	24,658
2	155	47	73	46,369	3,783	5,310	32,788
1	1,051	65	55	30,846	2,697	3,283	20,148
—	—	—	54	30,455	2,617	2,810	20,210
3	641	81	89	44,981	4,240	4,545	31,384
—	—	—	64	44,938	3,529	3,589	19,113
元.5.1	元.5.1	元.5.1	元.5.1	元.5.1	元.5.1	30.12.31	30.12.31

4 石川県行政機構図

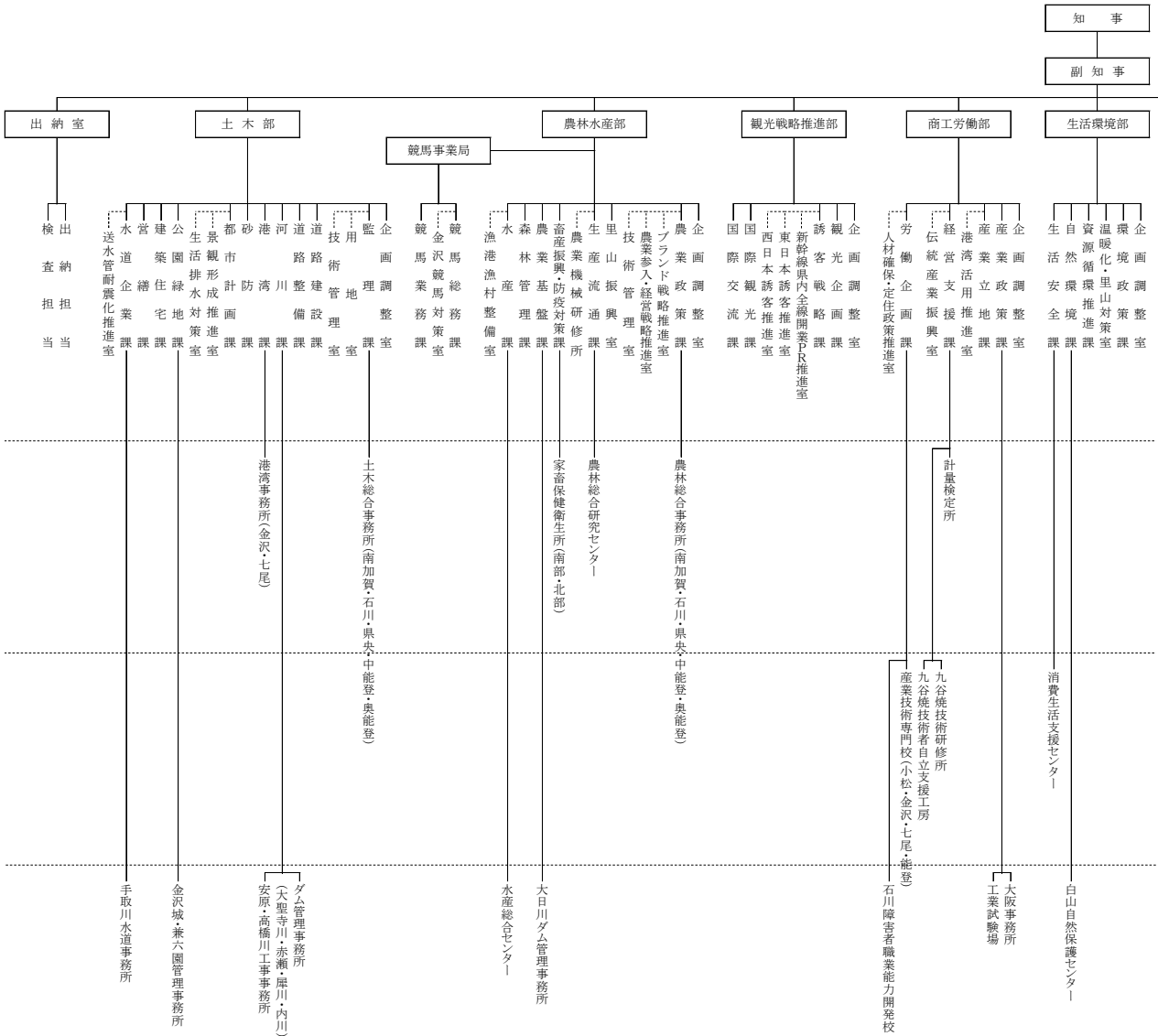

(令和2年4月1日現在)

知事部局	本部	9
	局	1
	監室等	4
	分課	72
	係	5
	グループ	241
	分課内の室及び事業所	33
	行政機関	30
	公の施設を管理する機関	18
	その他の機関	25
計	73	

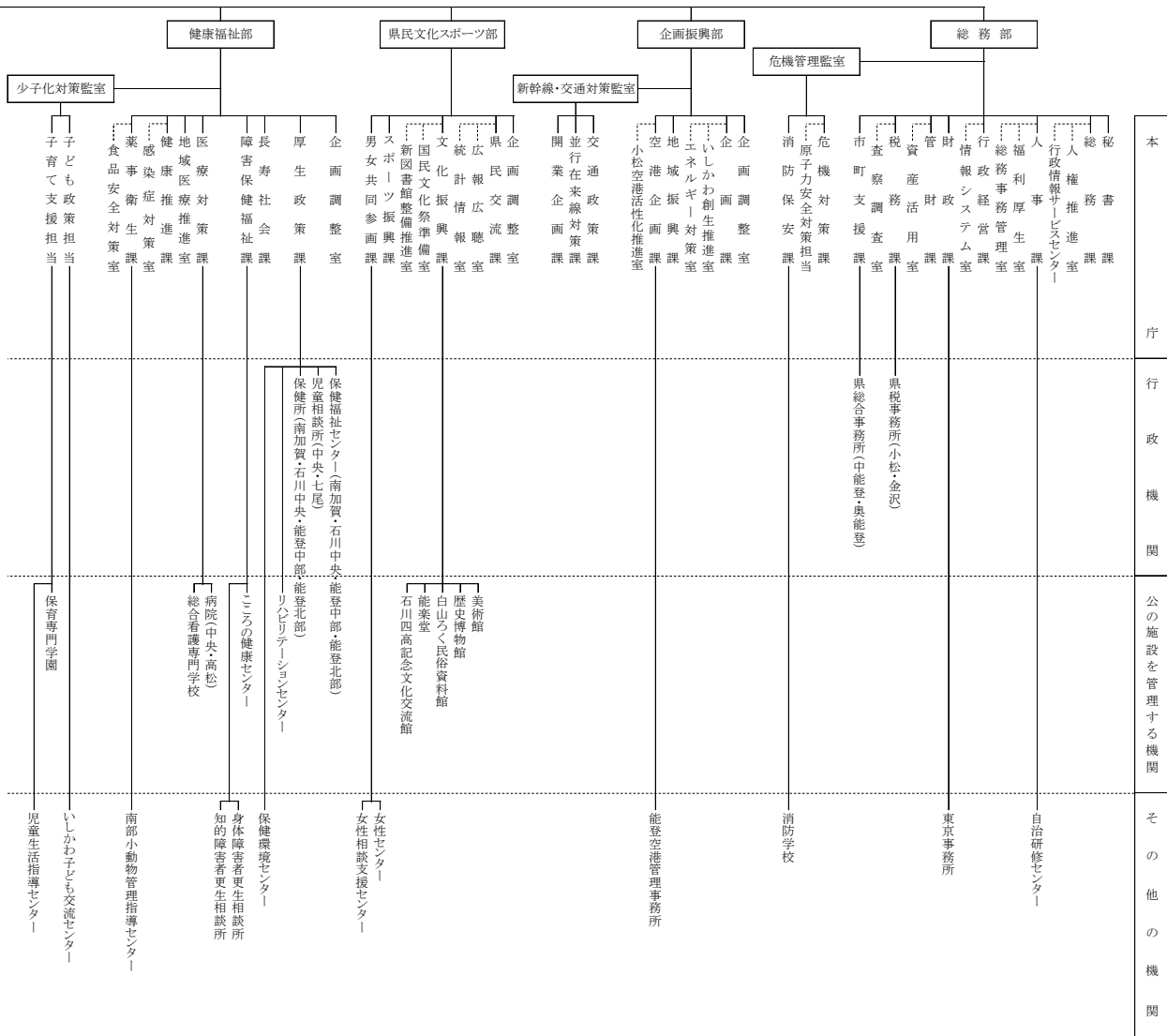

(議会及び各種行政委員会事務局)

