

1 歴 代 知 事

代	氏 名	就任年月日	退任年月日	代	氏 名	就任年月日	退任年月日
	前 田 慶 寧	明 2. 6	(金沢藩知事)	30	平 賀 周	昭 6.12.18	昭 7. 6.28
	前 田 利 邕	ゝ 2. 6	(大聖寺藩知事)	31	山 口 安 憲	ゝ 7. 6.28	ゝ 9. 4. 6
1	内 田 政 風	ゝ 4.11	明 8. 8.31	32	館 哲 二	ゝ 9. 4. 6	ゝ10. 1.15
(1)	三 島 為 嗣	ゝ 4.11	(七尾県長官) ゝ 4.12	33	生 駒 高 常	ゝ10. 1.15	ゝ12. 2.10
(2)	兵 頭 正 懿	ゝ 4.12	ゝ 5. 9	34	児 玉 政 介	ゝ12. 2.10	ゝ13. 1.11
2	桐 山 純 孝	ゝ 8. 4.27	ゝ12. 2.24	35	近 藤 駿 介	ゝ13. 1.11	ゝ14. 4.17
3	千 坂 高 雅	ゝ12. 3. 3	ゝ16. 1.19	36	成 田 一 郎	ゝ14. 4.17	ゝ15. 1.19
4	岩 村 高 俊	ゝ16. 1.19	ゝ19. 7.19	37	土 居 章 平	ゝ15. 1.19	ゝ16. 1. 7
5	岩 村 高 俊	ゝ19. 7.19	ゝ23. 5.21	38	田 中 重 之	ゝ16. 1. 7	ゝ19. 8. 1
6	船 越 衛	ゝ23. 5.21	ゝ24. 4. 9	39	平 井 章	ゝ19. 8. 1	ゝ20.10.27
7	岩 山 敬 義	ゝ24. 4. 9	ゝ25. 1.13	40	伊 藤 謹 二	ゝ20.10.27	ゝ21. 6. 8
8	武 井 守 正	ゝ25. 1.22	ゝ25. 2. 2	41	広 岡 謙 二	ゝ21. 6. 8	ゝ22. 2. 4
9	鈴 木 大 亮	ゝ25. 3. 8	ゝ26. 3.22	42	郡 祐 一	ゝ22. 2. 4	ゝ22. 4.12
10	三 間 正 弘	ゝ26. 4. 5	ゝ29.12.26	43	柴 野 和喜夫	ゝ22. 4.12	ゝ26. 4. 4
11	古 沢 滋	ゝ29.12.26	ゝ31. 7. 7	44	柴 野 和喜夫	ゝ26. 4.30	ゝ30. 1.19
12	志 波 三九郎	ゝ31. 7.16	ゝ33.10.31	45	田 谷 充 実	ゝ30. 2.24	ゝ34. 2.19
13	野 村 政 明	ゝ33.10.31	ゝ35. 5.12	46	田 谷 充 実	ゝ34. 2.20	ゝ38. 2.19
14	村 上 義 雄	ゝ35. 5.12	ゝ43. 6.14	47	中 西 陽 一	ゝ38. 2.20	ゝ42. 2.19
15	李 家 隆 介	ゝ43. 6.14	大元.12.30	48	中 西 陽 一	ゝ42. 2.20	ゝ46. 2.19
16	坂 仲 輔	大元.12.30	ゝ 3. 4.28	49	中 西 陽 一	ゝ46. 2.20	ゝ50. 2.19
17	熊 谷 喜一郎	ゝ 3. 4.28	ゝ 4. 4. 1	50	中 西 陽 一	ゝ50. 2.20	ゝ54. 2.19
18	大 田 政 弘	ゝ 4. 4. 1	ゝ 5.10.13	51	中 西 陽 一	ゝ54. 2.20	ゝ58. 2.19
19	土 岐 嘉 平	ゝ 5.10.13	ゝ10. 6. 3	52	中 西 陽 一	ゝ58. 2.20	ゝ62. 2.19
20	沢 田 牛 麿	ゝ10. 6. 3	ゝ11.10.26	53	中 西 陽 一	ゝ62. 2.20	平 3. 2.19
21	山 県 治 郎	ゝ11.10.26	ゝ12.10.25	54	中 西 陽 一	平 3. 2.20	ゝ 6. 2. 2
22	長谷川 久 一	ゝ12.10.25	ゝ13. 6.24	55	谷 本 正 憲	ゝ 6. 3.29	ゝ10. 3.26
23	長 延 連	ゝ13. 6.24	ゝ15. 9.28	56	谷 本 正 憲	ゝ10. 3.27	ゝ14. 3.26
24	白 根 竹 介	ゝ15. 9.29	昭 2. 5.17	57	谷 本 正 憲	ゝ14. 3.27	ゝ18. 3.26
25	大 塚 惟 精	昭 2. 5.17	ゝ 2. 5.17	58	谷 本 正 憲	ゝ18. 3.27	ゝ22. 3.26
26	横 山 助 成	ゝ 2. 5.18	ゝ 2.11. 7	59	谷 本 正 憲	ゝ22. 3.27	ゝ26. 3.26
27	中 山 佐之助	ゝ 2.11. 7	ゝ 4. 7. 6	60	谷 本 正 憲	ゝ26. 3.27	ゝ30. 3.26
28	中 野 邦 一	ゝ 4. 7. 6	ゝ 6. 1.20	61	谷 本 正 憲	ゝ30. 3.27	令 4. 3.26
29	田 寺 俊 信	ゝ 6. 1.20	ゝ 6.12.18	62	馳 浩	令 4. 3.27	ゝ 8. 3.26
				63	山 野 之 義	ゝ 8. 3.27	

注1 1代は参事、2代は権令、3代～5代は県令、6代以降は知事
 2 42代までは「地方長官たる知事等」(官選)であり43代以降は知事(公選)

録

2 藩 県 の 廃 置 分 合

藩 政 末 期	明 治 2 年 6 月 17 日		明 治 4 年		明 治 5 年 9 月 25 日	明 治 9 年 4 月 18 日	明 治 14 年 2 月 7 日	明 治 16 年 5 月 9 日
			7 月 14 日	11 月 20 日				
加 賀 藩	大聖寺藩 (支藩)	江沼郡	加賀	大聖寺藩—大聖寺県	金 沢 県	石 川 県	石 川 県	石 川 県→
		能美郡一部						
	能美郡大部	金 沢 藩—金 沢 県		七 尾 県				
	石川郡							
河北郡	能登	七 尾 県						
羽咋郡			新 川 県	新 川 県				
鹿島郡	越中	新 川 県			新 川 県			
鳳至郡			富山藩—富山県	新 川 県		新 川 県		
珠洲郡	富山藩—富山県	新 川 県			新 川 県			
射水郡			富山藩—富山県	新 川 県		新 川 県		
礪波郡	富山藩—富山県	新 川 県			新 川 県			
新川郡大部			富山藩—富山県	新 川 県		新 川 県		
新川郡一部	富山藩—富山県	新 川 県			新 川 県			
富山藩 (支藩)			富山藩—富山県	新 川 県		新 川 県		
婦負郡	富山藩—富山県	新 川 県			新 川 県			
					坂井、南条 丹生、足羽 大野、今立 吉田の七郡		福井県→	
幕 府 領	白山麓	能美郡一部	本保県	足羽県 石川県	石 川 県	石 川 県	石 川 県	石 川 県→
		石川郡一部						
	能登	羽咋郡一部	高山県	七尾県				
		鹿島郡一部						

3 都 道 府

年次及び 都道府県別	土 地 及 び 人 口				
	総面積	総人口	性 別		出生数
			男	女	
令和2年	377,976	126,146	61,350	64,797	840,835
3	377,975	125,502	61,019	64,483	811,622
4	377,973	124,947	60,758	64,189	770,759
5	377,975	124,352	60,492	63,859	727,288
6	377,976	123,802	60,233	63,569	686,173
北海道	83,422	5,043	2,382	2,661	22,658
青森	9,645	1,165	549	615	5,099
岩手	15,275	1,145	553	592	4,896
宮城	7,282	2,248	1,096	1,152	11,242
秋田	11,638	897	424	473	3,282
山形	9,323	1,011	491	520	4,699
福島	13,784	1,743	861	881	8,216
茨城	6,098	2,806	1,404	1,403	13,976
栃木	6,408	1,885	942	942	9,262
群馬	6,362	1,890	937	953	9,334
埼玉県	3,798	7,332	3,640	3,691	39,956
千葉県	5,156	6,251	3,094	3,158	33,763
東京都	2,200	14,178	6,960	7,218	84,207
神奈川県	2,417	9,225	4,576	4,649	51,423
新潟県	12,584	2,099	1,021	1,078	9,941
富山県	4,248	997	486	511	5,078
石川県	4,186	1,098	534	564	6,078
福井県	4,191	739	361	377	4,383
山梨県	4,465	791	389	402	4,153
長野県	13,562	1,987	973	1,014	10,513
岐阜県	10,621	1,916	930	985	9,831
静岡県	7,777	3,527	1,740	1,787	17,439
愛知県	5,173	7,460	3,717	3,742	45,514
滋賀県	5,774	1,711	837	874	8,896
京都府	4,017	1,402	693	710	8,795
大阪府	4,612	2,520	1,203	1,317	12,938
兵庫県	1,905	8,757	4,185	4,572	53,351
奈良県	8,401	5,337	2,535	2,802	30,535
和歌山県	3,691	1,285	604	681	6,697
鳥取県	4,725	880	415	465	4,457
島根県	3,507	531	254	277	3,092
岡山県	6,708	642	311	331	3,622
広島県	7,114	1,831	882	950	10,926
山口県	8,478	2,714	1,318	1,396	15,765
徳島県	6,113	1,281	610	671	6,777
香川県	4,147	685	328	358	3,547
愛媛県	1,877	917	444	473	5,059
高知県	5,676	1,276	606	669	6,557
福岡県	7,102	656	311	345	3,108
佐賀県	4,988	5,092	2,413	2,678	32,280
長門県	2,441	788	375	414	4,824
熊本市	4,131	1,252	591	661	7,000
大宮市	7,409	1,697	806	891	10,337
分岐市	6,341	1,085	517	568	5,957
崎市	7,734	1,033	488	545	6,000
鹿嶋市	9,186	1,532	724	807	8,939
沖縄県	2,282	1,466	722	744	11,753
調査期日等	6.10.1	6.10.1	6.10.1	6.10.1	6年

資料 総面積…国土交通省国土地理院「全国都道府県市区町村別面積調（10月1日時点）」※の都県の面積には、都県にまたがる境
 総人口…総務省統計局「人口推計」（令和2年は総務省統計局「国勢調査人口等基本集計結果」による。）ただし、令和元年
 出生数、死亡数…厚生労働省「人口動態統計（確定数）」全国には外国及び不詳の人数を含むので、個々の合計とは一致しない。
 事業所…総務省統計局「令和3年経済センサス-活動調査」による。事業所数・従業者数は民営事業所で事業内容等不詳を除
 農業経営体（個人経営体）…農林水産省「2020年農林業センサス」による。

県 勢 一 覧

死 亡 数	事 業 所		農 林 水 産 業			
	事業所数	従業者数	農業経営体（個人経営体）			
			経営体数	世帯員数	基幹的農業従事者数	人
人		人	経営体	人	人	人
1,372,755	…	…	1,037,342	3,489,686	1,363,038	…
1,439,856	5,156,063	57,949,915	…	…	…	…
1,569,050	…	…	…	…	…	…
1,576,016	…	…	…	…	…	…
1,605,378	…	…	…	…	…	…
76,669	216,124	2,165,390	30,566	109,188	70,643	…
20,511	55,113	498,418	28,232	97,857	48,083	…
19,677	54,598	518,167	34,133	121,476	44,458	…
29,004	95,305	1,031,186	28,714	107,327	32,818	…
17,421	44,883	398,671	27,902	98,866	33,720	…
16,871	52,141	465,796	27,233	104,834	39,034	…
27,338	81,677	802,365	41,671	155,118	51,599	…
38,942	108,602	1,237,104	44,009	154,343	57,496	…
25,557	80,062	870,819	31,976	114,210	42,914	…
27,251	85,003	895,790	19,518	61,981	27,832	…
86,383	230,278	2,602,009	27,796	92,042	37,683	…
75,159	182,689	2,151,386	34,459	119,010	50,328	…
140,329	628,239	9,592,059	5,041	17,053	7,974	…
102,079	285,325	3,525,744	11,091	38,144	16,455	…
33,059	103,861	1,004,621	41,955	155,703	46,085	…
15,184	48,987	508,283	11,331	41,929	11,258	…
15,034	56,437	543,315	9,293	31,522	9,756	…
10,510	39,859	373,974	9,871	37,937	8,767	…
11,206	40,814	366,260	14,686	42,948	20,500	…
28,908	99,571	929,898	41,419	137,535	55,516	…
26,392	92,210	884,667	20,179	72,601	21,064	…
49,100	161,789	1,730,955	25,247	91,510	38,720	…
82,618	299,232	3,818,542	26,228	95,783	40,159	…
24,004	72,261	798,103	18,132	60,845	18,819	…
15,523	53,748	617,826	13,836	50,695	9,961	…
31,281	110,564	1,148,970	13,659	42,938	15,130	…
108,534	384,332	4,528,208	7,558	25,033	8,326	…
67,956	203,113	2,221,469	37,120	123,198	34,591	…
17,379	45,583	444,916	10,682	35,660	10,628	…
14,586	45,309	378,695	17,976	55,856	27,202	…
8,032	24,242	230,055	13,989	49,031	17,342	…
10,440	32,637	296,596	14,594	49,375	14,438	…
25,574	78,646	838,870	28,047	89,179	29,253	…
35,599	122,155	1,303,624	21,491	61,488	24,534	…
21,272	56,452	574,259	15,346	41,080	16,613	…
11,333	34,119	304,530	14,263	45,607	19,186	…
13,778	44,943	431,667	16,023	50,978	18,190	…
20,407	59,710	562,714	21,221	59,653	28,654	…
11,439	33,064	275,477	12,345	36,036	19,349	…
62,933	210,530	2,309,989	27,239	88,460	38,077	…
11,381	35,815	360,756	13,417	49,540	19,015	…
19,969	58,382	525,985	17,500	58,367	25,107	…
24,660	72,744	716,508	32,616	112,286	51,827	…
16,789	50,589	475,034	18,273	52,600	21,496	…
16,446	48,940	446,103	20,314	58,266	31,570	…
24,426	71,793	659,951	28,276	68,469	37,580	…
15,458	63,593	584,191	10,875	26,129	13,288	…
6年	3.6.1	3.6.1	2.2.1	2.2.1	2.2.1	…

界未定地域があるため、参考値として掲載している。
は国勢調査による補間補正值である。

いてある。

3 都 道 府 県

年 次 及 び 都 道 府 県 別	農 林 水 産 業				工 業 事 業 所 数
	耕 地 面 積				
	計	田	普 通 畑	樹 園 地	
令 和 2 年	4,372,000	2,379,000	1,130,000	268,100	181,877
3	4,349,000	2,366,000	1,126,000	263,200	176,858
4	4,325,000	2,352,000	1,123,000	258,600	…
5	4,297,000	2,335,000	1,120,000	253,500	…
6	4,272,000	2,319,000	1,118,000	248,600	…
北 海 道	1,138,000	220,700	417,800	3,030	5,072
青 森 県	147,300	77,500	35,500	21,600	1,272
岩 手 県	146,000	91,500	24,900	3,210	1,866
宮 城 県	123,900	101,700	15,600	992	2,593
秋 田 県	145,600	127,700	11,900	2,040	1,535
山 形 県	113,200	89,800	11,800	9,350	2,277
福 島 県	133,700	94,800	28,100	6,280	3,279
茨 城 県	158,300	93,900	58,500	5,570	4,813
栃 木 県	120,400	93,600	22,300	2,010	3,903
群 馬 県	63,200	23,500	36,000	2,670	4,530
埼 千 道	72,700	40,600	29,800	2,250	10,102
東 奈 豆 県	119,500	70,900	45,700	2,580	4,748
神 奈 川 県	6,090	203	4,560	1,280	9,738
新 潟 県	17,800	3,460	11,100	3,170	7,202
富 石 福 山 長 岐 静 愛 三 滋 京 大 兵 奈 和 歌 鳥 島 岡 廣 山 徳 香 愛 高 福 佐 長 熊 大 宮 鹿 児 島 沖 縄	166,500	147,800	16,000	2,050	4,822
山 川 井 梨 野	57,400	54,700	1,830	691	2,569
山 川 井 梨 野	39,500	32,900	4,920	1,130	2,512
山 川 井 梨 野	39,500	35,800	2,610	777	2,013
山 川 井 梨 野	23,000	7,540	4,810	9,830	1,676
山 川 井 梨 野	103,800	50,700	36,100	13,900	4,825
山 川 井 梨 野	53,900	41,200	8,640	2,910	5,298
山 川 井 梨 野	58,300	21,100	14,200	21,800	8,602
山 川 井 梨 野	72,000	40,800	26,100	4,800	14,593
山 川 井 梨 野	55,700	42,600	7,790	5,270	3,245
山 川 井 梨 野	49,600	46,200	2,760	652	2,614
山 川 井 梨 野	29,000	22,600	3,640	2,780	3,952
山 川 井 梨 野	11,900	8,200	1,830	1,850	14,412
山 川 井 梨 野	71,300	65,200	4,340	1,440	7,106
山 川 井 梨 野	18,700	13,200	2,250	3,140	1,578
山 川 井 梨 野	30,700	8,930	2,240	19,500	1,465
山 川 井 梨 野	32,300	22,000	8,320	1,230	749
山 川 井 梨 野	35,600	28,800	5,030	1,280	1,001
山 川 井 梨 野	61,600	48,500	8,980	3,570	3,234
山 川 井 梨 野	50,500	38,200	6,770	4,830	4,812
山 川 井 梨 野	42,900	36,100	4,300	2,170	1,725
山 川 井 梨 野	27,200	18,800	5,030	3,210	1,068
山 川 井 梨 野	28,100	23,500	2,190	2,450	1,851
山 川 井 梨 野	43,600	20,700	5,030	17,700	2,117
山 川 井 梨 野	25,000	18,600	2,910	3,300	931
山 川 井 梨 野	78,000	63,300	7,180	7,350	5,094
山 川 井 梨 野	49,600	41,400	4,080	4,050	1,250
山 川 井 梨 野	44,900	20,500	19,500	4,700	1,386
山 川 井 梨 野	103,300	63,800	22,600	12,300	1,866
山 川 井 梨 野	53,800	38,000	8,740	4,320	1,404
山 川 井 梨 野	62,500	33,400	24,500	3,480	1,300
山 川 井 梨 野	110,400	33,500	61,800	12,100	2,023
山 川 井 梨 野	35,900	751	27,300	1,940	835
調 査 期 日 等	6.7.15	6.7.15	6.7.15	6.7.15	3.6.1

資料 耕地面積…農林水産省「作物統計調査」 耕地面積の面積計から田、普通畑、樹園地を差し引いたものは「牧草地」である。
 工業…総務省統計局・経済産業省「令和3年経済センサス活動調査 産業別集計（製造業）」（令和2年以前は経済産業
 卸売業、小売業…経済産業省「商業統計調査」、総務省統計局・経済産業省「経済センサス活動調査 卸売業、小売業 産
 賃 金…厚生労働省「毎月勤労統計調査地方調査」（事業所規模5人以上）

勢 一 覧 (つづき)

(従業者4人以上の事業所)		卸 売 業、小 売 業			賃 金
従業者数	製 造 品 出 荷 額 等	事業所数	従業者数	年間商品販売額	1人平均月間 現金給与総額
人	百万円		人	百万円	円
7,717,646	322,533,418	…	…	…	318,405
7,465,556	302,003,273	1,022,230	9,602,670	522,645,775	319,461
…	…	…	…	…	325,817
…	…	…	…	…	329,777
…	…	…	…	…	347,994
163,337	5,587,227	43,085	380,732	17,131,282	305,697
55,763	1,676,471	12,646	93,383	3,028,176	279,433
84,349	2,494,299	12,183	90,710	3,216,004	304,582
111,794	4,357,999	21,159	189,960	10,978,811	328,582
58,468	1,307,827	10,119	70,387	2,123,409	291,307
97,429	2,832,284	11,600	78,517	2,373,680	307,512
154,274	4,766,985	17,337	131,044	4,423,769	304,850
264,266	12,177,310	22,812	186,191	6,489,387	329,232
195,131	8,235,252	16,614	135,955	5,166,655	329,154
212,329	7,888,919	16,937	140,064	5,390,591	328,222
379,482	12,862,957	41,865	438,389	16,642,337	314,093
206,017	11,926,431	34,821	368,384	13,011,515	315,966
238,817	7,080,474	104,413	1,576,575	176,190,281	448,243
348,312	15,835,278	48,048	546,955	20,968,938	350,679
177,842	4,753,251	22,670	175,924	6,320,956	307,179
122,216	3,651,778	10,801	78,596	2,909,955	326,152
94,507	2,626,806	11,737	93,614	3,697,831	314,324
71,389	2,143,081	8,369	59,927	1,941,283	307,220
72,124	2,530,220	8,095	59,497	1,697,448	306,144
198,141	6,043,116	19,707	149,016	5,395,740	316,956
199,058	5,614,933	18,964	144,912	4,307,215	309,422
401,827	16,451,286	33,451	269,340	10,746,298	332,169
807,694	43,987,965	57,458	597,518	39,419,914	361,991
201,632	10,491,865	15,090	120,949	3,525,137	328,054
165,297	7,597,075	10,516	92,150	2,603,751	317,729
139,615	5,270,360	21,506	192,204	7,887,511	312,047
417,816	16,975,793	71,308	776,664	53,644,294	360,940
347,873	15,249,899	39,709	361,685	14,059,526	316,221
57,218	1,715,739	9,292	75,961	1,786,416	285,303
50,917	2,383,457	10,111	65,415	1,968,238	297,135
30,379	741,344	5,372	39,832	1,224,842	280,176
40,812	1,165,087	7,129	47,619	1,357,602	296,210
147,627	7,060,138	16,361	134,417	5,196,175	319,245
207,756	8,869,857	25,564	225,166	11,199,823	331,573
95,292	5,616,940	12,911	99,557	3,060,420	308,319
44,485	1,795,341	7,308	49,923	1,453,008	320,525
68,820	2,528,966	9,851	77,655	3,251,485	316,455
77,030	3,804,128	13,072	95,617	3,810,727	310,500
23,127	547,159	7,929	52,523	1,397,277	294,534
220,530	8,951,854	45,724	398,889	21,440,701	317,701
62,001	2,028,346	8,213	58,295	1,763,893	284,779
52,842	1,622,930	13,641	93,943	2,691,621	279,732
89,466	2,819,547	16,059	122,004	4,157,893	298,691
64,493	3,846,291	10,967	77,878	2,348,202	294,046
53,580	1,636,752	10,804	78,459	2,664,264	280,858
69,396	1,982,830	16,553	113,904	3,814,311	293,462
22,986	469,427	12,349	96,371	2,767,184	249,169
3.6.1	2年	3.6.1	3.6.1	2年	令和6年

省「工業統計調査」による。事業所数及び従業者数は6月1日現在。製造品出荷額等は、調査年の前年の暦年を把握。業編（都道府県表）必要な事項の数値が得られた事業所を対象として集計した。年間商品販売額は、調査年の前年の暦年を把握。

3 都 道 府 県

年 次 及 び 都 道 府 県 別	教					
	小 学 校			中 学 校		
	学 校 数	児 童 数	教 員 数	学 校 数	生 徒 数	教 員 数
令 和 2 年	校	人	人	校	人	人
3	19,525	6,300,693	422,554	10,142	3,211,219	246,814
4	19,336	6,223,395	422,864	10,076	3,229,697	248,253
5	19,161	6,151,305	423,440	10,012	3,205,220	247,348
6	18,980	6,049,685	424,297	9,944	3,177,508	247,485
	18,822	5,941,733	425,174	9,882	3,141,132	247,426
北 海 道	934	216,088	18,674	557	117,195	11,276
青 森 県	249	51,035	4,280	153	27,895	2,905
岩 手 県	268	51,546	4,393	148	28,418	2,733
宮 城 県	359	106,462	7,942	199	56,059	4,817
秋 田 県	173	35,116	2,902	103	20,128	2,035
山 形 県	222	45,607	3,793	95	25,252	2,161
福 島 県	378	81,716	6,420	206	43,064	3,996
茨 城 県	439	128,088	9,566	224	68,525	5,833
栃 木 県	332	88,903	6,673	156	48,120	3,898
群 馬 県	301	87,756	6,704	158	47,664	3,960
埼 千 県	800	351,268	21,841	445	182,518	12,666
東 京 都	758	295,699	18,752	386	153,809	10,925
神 奈 川 県	1,320	620,624	36,962	799	313,944	20,622
新 潟 県	880	433,328	27,007	471	221,631	14,912
	433	96,426	7,989	228	51,473	4,646
富 石 県	173	45,196	3,618	75	24,458	1,968
福 山 県	201	53,953	3,979	90	28,785	2,195
山 梨 県	191	36,755	3,122	76	20,102	1,797
長 野 県	176	36,774	3,269	92	19,883	1,802
	359	96,150	7,143	192	51,842	4,631
岐 静 県	340	93,608	7,069	180	51,672	4,204
愛 知 県	483	170,820	11,241	287	94,466	6,942
三 重 県	965	389,232	25,870	434	206,467	14,354
滋 賀 県	362	83,965	6,715	166	45,924	3,783
	219	76,415	5,673	102	40,481	3,153
京 都 府	360	113,904	8,394	187	62,680	5,149
大 阪 府	981	404,004	29,382	513	214,779	17,191
兵 庫 県	731	264,806	18,564	374	139,347	10,383
奈 良 県	186	60,879	4,773	106	33,583	2,767
和 歌 山 県	238	41,121	3,978	124	22,613	2,301
鳥 取 県	112	26,620	2,281	57	14,078	1,337
島 根 県	194	31,785	2,989	93	16,556	1,792
岡 山 県	371	92,600	7,364	161	48,951	4,008
広 島 県	457	138,467	10,072	260	74,356	5,662
山 口 県	293	60,232	4,884	160	32,769	2,903
徳 島 県	182	32,354	2,940	89	16,893	1,665
香 川 県	159	46,448	3,506	73	24,788	1,999
愛 媛 県	277	61,643	4,678	129	32,814	2,713
高 知 県	220	29,635	2,806	119	15,763	1,855
福 岡 県	715	271,649	18,336	355	140,570	10,529
佐 賀 県	160	42,038	3,550	90	22,959	2,141
長 崎 県	314	65,115	5,402	181	34,616	3,225
熊 本 県	327	92,831	6,916	169	48,663	4,101
大 宮 市	260	53,456	4,258	126	28,716	2,498
	231	56,065	4,311	132	30,326	2,698
鹿 児 島 県	476	83,913	7,462	210	45,100	4,248
沖 縄 県	263	99,638	6,731	152	50,437	4,047
調 査 期 日 等	6.5.1	6.5.1	6.5.1	6.5.1	6.5.1	6.5.1

資料 教育…文部科学省「学校基本調査報告書」
医療…厚生労働省「医師・歯科医師・薬剤師統計」及び「衛生行政報告例」 従業地による集計である。

勢 一 覧 (つづき)

育						療	
義務教育学校			高等学校			医師数	看護師・ 准看護師数
学校数	児童生徒数	教員数	学校数	生徒数	教員数		
校	人	人	校	人	人	人	人
126	49,677	4,486	4,874	3,092,064	229,245	339,623	1,565,500
151	58,568	5,382	4,856	3,008,172	226,721
178	67,799	6,368	4,824	2,956,900	224,734	343,275	1,566,016
207	76,045	7,448	4,791	2,918,501	223,246
238	79,811	8,216	4,774	2,906,921	223,201	347,772	1,596,164
29	3,567	702	271	107,906	9,552	13,633	80,975
***	***	***	63	27,818	2,558	2,760	17,308
1	578	47	78	28,253	2,803	2,749	16,513
4	1,590	166	96	53,221	4,416	6,347	26,886
3	382	84	50	20,094	1,926	2,417	14,171
3	1,157	115	59	25,656	2,364	2,614	14,784
9	1,784	233	96	41,636	3,762	4,333	24,026
16	10,472	786	118	68,148	5,410	5,837	31,024
6	2,431	211	75	46,242	3,424	4,806	24,617
4	875	110	77	45,198	3,508	4,910	27,942
3	770	91	191	159,512	11,036	14,323	71,499
4	1,797	164	181	136,704	9,603	13,817	59,603
10	9,496	614	429	302,479	19,325	49,166	143,479
5	2,545	221	227	191,460	12,920	22,450	83,582
1	783	57	100	48,565	3,780	5,005	28,358
4	420	83	49	24,058	2,115	2,895	16,039
3	220	52	56	28,909	2,290	3,453	17,541
1	716	38	32	20,181	1,636	2,141	11,932
***	***	***	40	21,074	1,722	2,226	10,429
6	924	149	99	49,827	4,228	5,324	28,505
7	3,039	266	82	48,238	3,968	4,732	24,494
3	341	67	136	88,029	6,300	8,748	41,852
2	422	57	221	181,487	12,308	19,081	82,591
1	225	28	70	42,173	3,261	4,561	23,425
2	443	62	56	35,896	2,734	3,681	15,043
11	4,553	460	104	64,674	5,251	8,925	33,731
11	7,096	669	249	197,660	13,897	26,680	101,239
9	4,306	385	205	123,608	9,691	15,909	68,599
9	2,601	284	49	30,945	2,394	3,971	17,037
1	767	51	46	22,210	1,992	2,998	14,472
6	981	149	32	13,552	1,385	1,832	9,615
3	1,711	123	47	16,668	1,715	2,143	11,201
4	974	131	87	47,574	3,883	6,140	28,614
8	2,462	274	126	66,610	5,157	7,919	43,525
***	***	***	75	29,593	2,685	3,740	23,681
***	***	***	36	15,733	1,508	2,470	12,698
***	***	***	40	23,350	2,001	2,886	15,644
***	***	***	65	30,444	2,794	3,917	21,768
4	349	83	43	16,354	1,910	2,215	14,034
8	3,018	320	163	124,336	8,391	16,887	79,139
6	2,184	241	44	22,130	1,978	2,263	15,366
2	43	28	79	33,091	3,141	4,433	24,586
4	430	111	73	43,397	3,641	5,165	32,790
3	1,190	94	54	28,615	2,660	3,435	20,435
5	735	119	51	28,954	2,571	2,961	19,779
17	1,434	291	89	41,900	4,118	4,831	30,506
***	***	***	65	42,759	3,489	4,043	21,087
6.5.1	6.5.1	6.5.1	6.5.1	6.5.1	6.5.1	6.12.31	6.12.31

4 石川県行政機構図

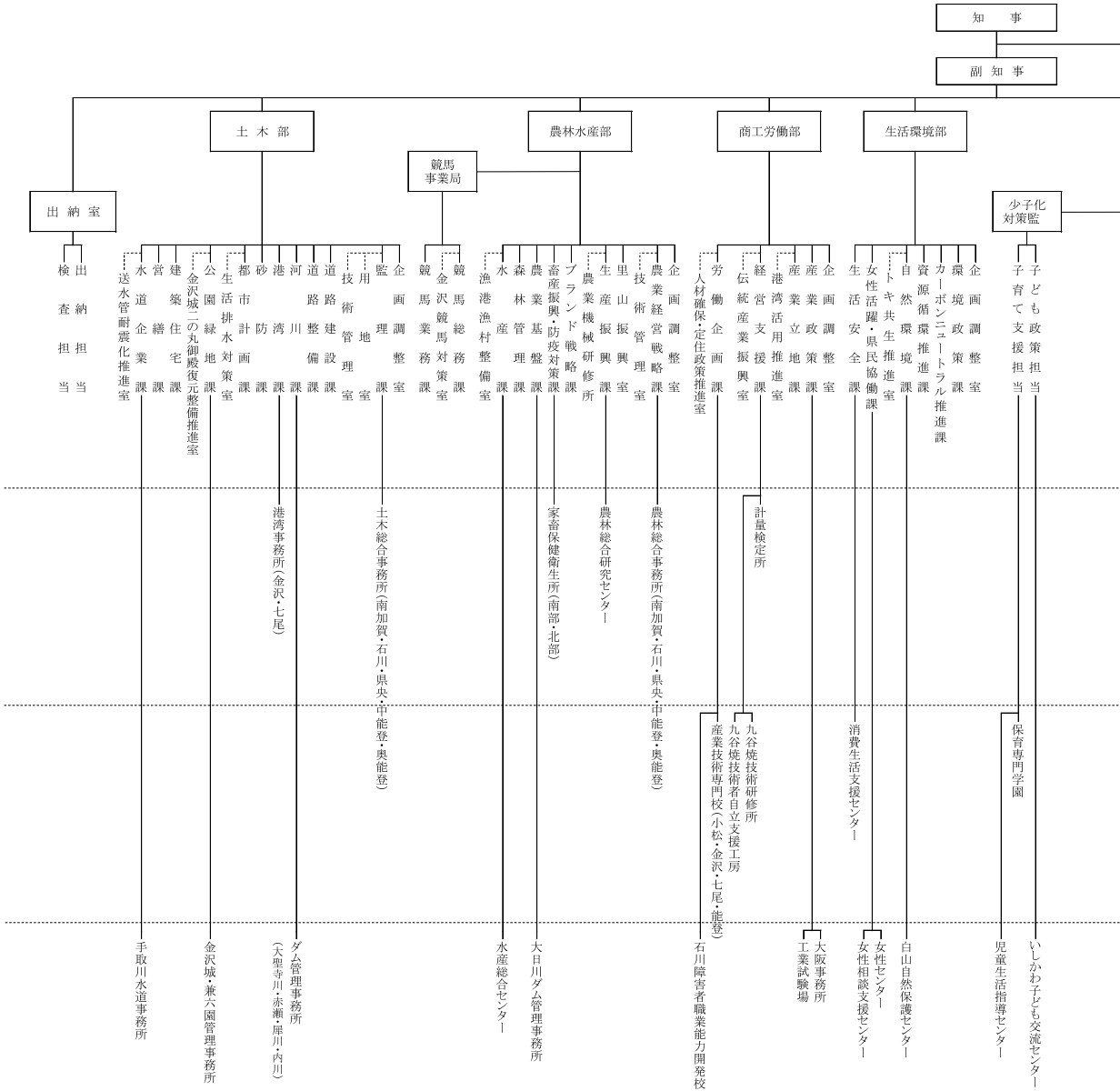

(議会及び各種行政委員会事務局)

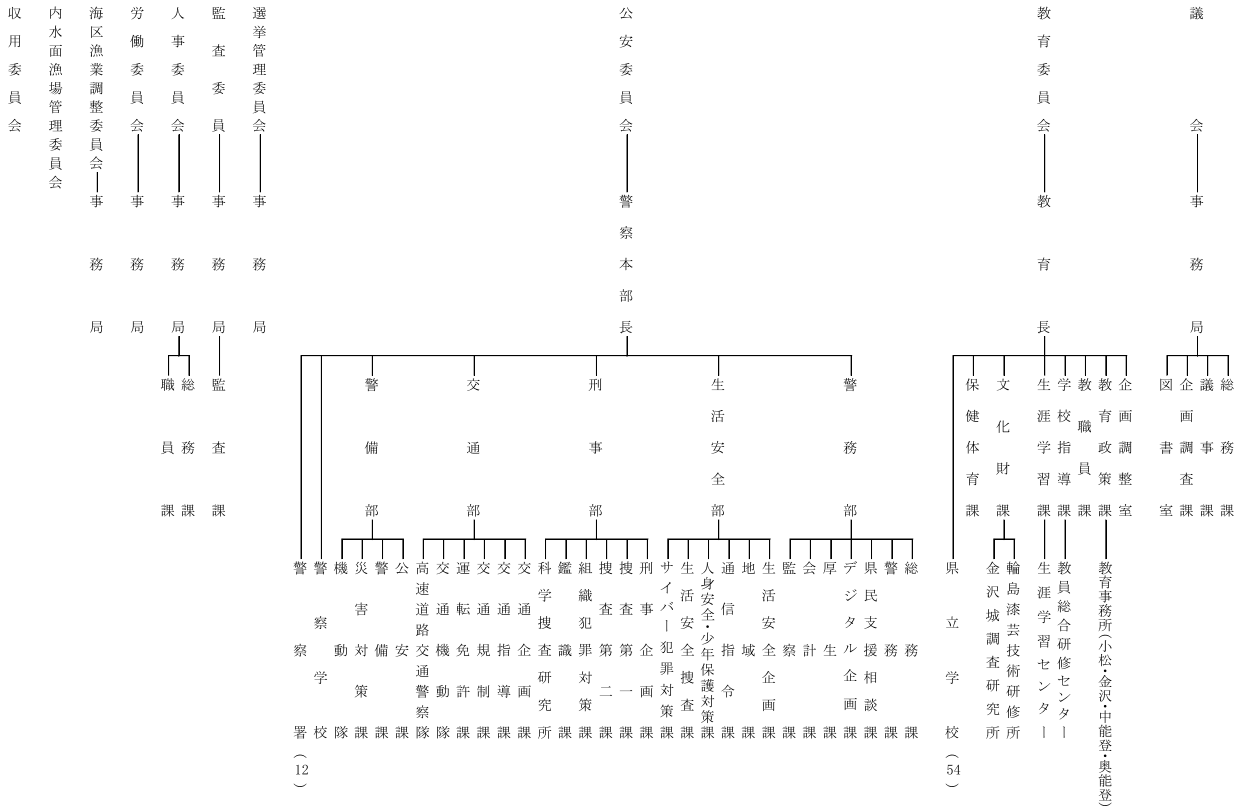

(12)

(54)